

NORGES OFFISIELLE STATISTIKK NOS C 57

KOMMUNESTYREVALGET 1991

MUNICIPAL COUNCIL ELECTIONS 1991



Akademika
- avdeling for offentlige publikasjoner
Møllergt. 17
Postboks 8134 Dep
0033 Oslo

Tlf.: (02) 11 67 70
Telefax: (02) 42 05 51

NORGES OFFISIELLE STATISTIKK C 57



KOMMUNESTYREVALGET

1991

MUNICIPAL COUNCIL ELECTIONS

1991

STATISTISK SENTRALBYRÅ
OSLO-KONGSVINGER 1993

ISBN 82-537-3793-9
ISSN 0332-8023

EMNEGRUPPE
62 Politiske emner

EMNEORD
Folkevalgte
Mannfall
Representanter
Stemmeberettigede
Valg

OMSLAG
Design: Strand & Lund A.S
Foto: Forside: IC/Svein Johansen. Bakside: NTB-Foto
Trykk: Aasens Trykkerier A.S

Publikasjonen er trykt i Statistisk sentralbyrå

Forord

I denne publikasjonen legger Statistisk sentralbyrå fram detaljerte resultater over valgdeltakingen og over fordelingen av stemmer, representanter og kandidater etter parti/valgliste ved Kommunestyrevalget 8. og 9. september 1991.

Samtidig med Kommunestyrevalget ble det også holdt fylkestingsvalg. Resultatene fra dette valget blir gitt i en egen publikasjon, Fylkestingsvalget 1991, NOS C 60.

Hovedresultater fra Kommunestyrevalget 1991 er tidligere publisert i Statistisk ukehefte. Kommunetall for stemmer og representanter er publisert i serien Regionalstatistikk. Opplysninger om valg av ordførere og formannskap er publisert i Statistisk ukehefte og Regionalstatistikk.

Konsulent Nelly Klatstølen har ledet arbeidet med publikasjonen.

Statistisk sentralbyrå, Oslo/Kongsvinger,
15. desember 1992

Preface

This publication contains detailed data on poll and on votes, representatives and nominees by party at the Municipal Council Election 8 and 9 September 1987.

The municipal council election was held at the same time as the county council election. Data from these election are presented in a separate publication, County Council Election 1991, NOS C 60.

This publication has been prepared by Ms. Nelly Klatstølen.

Central Bureau of Statistics, Oslo/Kongsvinger,
15 December 1992

Svein Longva

Paul Inge Severeide

Innhold

	Side
Figurregister	7
Tabellregister	8
Tekstdel	
1. Opplegg og gjennomføring	11
1.1. Grunnlaget for statistikken	11
1.2. Omfang	11
2. Feilkilder og usikkerhet ved resultatene	11
3. Begrep og kjennemerker	11
3. 1. Stemmerett	11
3. 2. Forholdsvalg - flertallsvalg	11
3. 3. Partier og offisielle valglister	11
3. 4. Godkjente stemmesedler - listestemmer	12
3. 5. Avkryssing i manntallet, forkastede og avgitte stemmer	12
3. 6. Valgdeltaking	12
3. 7. Dekningsprosent	12
3. 8. Rettede stemmesedler	12
3. 9. Gjenvolgte representanter	12
3.10. Geografiske inndelinger	12
3.11. Andre merknader	13
4. Undersøkelse av valgdeltakingen blant utenlandske statsborgere	13
4.1. Bakgrunn	13
4.2. Opplegg og gjennomføring	13
5. Noen hovedresultater	14
Tekst på engelsk	15
Figurdel	17
Tabelldel	22
Vedlegg	
1. Utrykte tabeller	135
2. Spesifikasjon av Felleslister, Lokale lister og Andre lister i tabellene 12-15	136
3. Skjema for kommunestyrevalget 1991	142
Utkomne publikasjoner	
Tidligere utkommet på emneområdet	148
Publikasjoner sendt ut fra Statistisk sentralbyrå etter 1. januar 1992. Emneinndelt oversikt	149
Utkommet i serien Standarder for norsk statistikk (SNS)	155

Standardtegn i tabeller

- . Tall kan ikke forekomme
- Null
- 0,0 Mindre enn 0,05 av den brukte enheten

Contents

	Page
Index of figures	9
Index of tables	10
 Text	
1. Survey design	15
1.1. Statistical basis	15
1.2. Coverage	15
2. Errors and reliability of estimates	15
3. Terms and variables	15
3. 1. Voting rights	15
3. 2. Proportional elections - majority elections	15
3. 3. Parties and official electoral lists	15
3. 4. Valid votes - votes for candidates	15
3. 5. Marks in the voting register, rejected votes, and votes cast	15
3. 6. Percentage turnout	16
3. 7. Coverage percentage	16
3. 8. Corrected ballot papers	16
3. 9. Re-elected representatives	16
3.10. Regions	16
3.11. Other remarks	16
4. Survey on the turnout among foreign citizens	16
4.1. Background	16
4.2. Survey design	16
5. Some main results	16
 Figures	 17
Tables	22
 Annexes	
1. Unprinted tables	135
2. Specification of Joint lists, Local lists and Other lists in the tables 12-15	136
3. Questionnaire for municipal council elections	142
 Publications	
Previously issued on the subject	148
Publications issued by the Central Bureau of Statistics since 1 January 1992. Survey arranged by subject matter	149
Issued in the series Standards for Norwegian Statistics (SNS)	155

Explanation of Symbols in Tables

- . Category not applicable
- Nil
- 0.0 Less than 0.05 of unit employed

Figurregister

	Side
1. Godkjente stemmer, Det norske Arbeiderparti, Høyre og andre partier/valglistene. Prosent. Hele landet. 1945-1991	17
2. Godkjente stemmer etter parti/valgliste. Prosent. Hele landet. 1945-1991	18
3. Godkjente stemmer på Det norske Arbeiderparti i prosent av godkjente stemmer i alt. Fylke. 1987 og 1991	19
4. Godkjente stemmer på sosialistiske/fikke-sosialistiske partier i prosent av godkjente stemmer i alt. Fylke. 1987 og 1991	20
5. Prosent kvinner blant kommunestyrerepresentantene i periodene 1988-1991 og 1992-1995. Fylke	21

Tabellregister

	Side
Sammendragstabeller	
1. Personer med stemmerett, stemmetall og valgdeltaking i prosent. Hele landet. 1945-1991 .	22
2. Godkjente stemmer etter parti/valgliste. Prosent. Hele landet. 1951-1991	23
3. Representanter og vararepresentanter, etter kjønn, og prosent kvinner blant representanter og vararepresentanter. Hele landet. 1945-1991	24
4. Representanter og prosent kvinner blant representantene. Fylke. 1975-1991	24
5. Representanter etter parti/valgliste. Hele landet. 1951-1991	25
6. Kandidater, representanter og vararepresentanter, etter kjønn, og prosent kvinner blant kandidater, representanter og vararepresentanter. Fylke. 1979-1991	26
7. Kandidater og representanter, etter kjønn og parti/valgliste, og prosent kvinner blant kandidater og representanter. Hele landet. 1979-1991	30
8. Endring fra 1987 til 1991 i partienes/valglistenes prosentandel av godkjente stemmer. Prosentpoeng. Fylke	34
9. Prosent av personer med stemmerett som hadde mulighet til å stemme på vedkommende parti/valgliste. (Dekningsprosent.) Hele landet 1979-1991 og fylke 1991	35
Detaljerte tabeller	
10. Personer med stemmerett og valgdeltaking. Kommune. Kommunestyrevalget og Fylkestingsvalget 1991	36
11. Avgitte, forkastede og godkjente stemmer. Valgdeltaking i prosent. Kommune. 1991	46
12. Godkjente stemmesedler etter parti/valgliste. Kommune. 1991	56
13. Godkjente stemmer etter parti/valgliste. Prosent. Kommune. 1991	76
14. Rettede godkjente stemmesedler for ulike partier/valgliste. Prosent av godkjente stemmesedler i alt. Tall for fylker og kommuner av ulik størrelse. 1991	86
15. Representanter etter parti/valgliste. Kommune. 1991	87
16. Kandidater, representanter og vararepresentanter, etter kjønn, og prosent kvinner blant kandidater, representanter og vararepresentanter. Kommune. 1991	98
17. Kandidater, representanter og vararepresentanter, etter kjønn og parti/valgliste, og prosent kvinner blant de ulike partiers kandidater, representanter og vararepresentanter. Fylke. 1991	118
18. Personer med stemmerett, avgitte, forkastede og godkjente stemmer, og valgdeltaking i prosent. Tall for landsdeler og kommuner av ulik størrelse. 1991	132
19. Godkjente stemmesedler etter parti/valgliste. Prosent. Landsdel og kommunestørrelse. 1991	132
Tabeller fra utvalgsundersøkelsen blant utenlandske statsborgere	
20. Valgdeltaking i prosent for ulike statsborgerskapsgrupper i utvalget av utenlandske statsborgere. 1991	134

Index of figures

	Page
1. Valid votes, Labour Party, Conservative Party and other parties/lists. Per cent. The whole country. 1945-1991	17
2. Valid votes by party/electoral list. Per cent. The whole country. 1945-1991	18
3. Valid votes for Labour Party as percentage of total valid votes. County. 1987 and 1991	19
4. Valid votes for socialist/non-socialist parties as percentage of total valid votes. County. 1987 and 1991	20
5. Percentage females among the representatives of the municipal council for the periods 1988-1991 and 1992-1995. County	21

Index of tables

	Page
Summary tables	
1. Persons entitled to vote, votes cast and percentage turnout. The whole country. 1945-1991	22
2. Valid votes by party/electoral list. Per cent. The whole country. 1951-1991	23
3. Representatives and deputy representatives, by sex, and percentage females among representatives and deputy representatives. The whole country. 1945-1991	24
4. Representatives and percentage females among representatives. County. 1975-1991	24
5. Representatives by party/electoral list. The whole country. 1951-1991	25
6. Nominees, representatives and deputy representatives, by sex, and percentage females among nominees, representatives and deputy representatives. County. 1979-1991	26
7. Nominees and representatives, by sex and party/electoral list, and percentage females among nominees and representatives. The whole country. 1979-1991	30
8. Swing from 1987 to 1991 in the parties'/electoral lists' percentage share of valid votes. Percentage points. County	34
9. Percentage of persons entitled to vote who had the possibility of voting for the party/electoral list concerned. The whole country 1979-1991 and county 1991	35
Detailed tables	
10. Persons entitled to vote and turnout. Municipality. Municipal Council Election and County Council Election 1991	36
11. Votes cast, rejected and valid votes. Percentage turnout. Municipality. 1991	46
12. Valid votes by party/electoral list. Municipality. 1991	56
13. Valid votes by party/electoral list. Per cent. Municipality. 1991	76
14. Corrected valid votes for different parties/electoral lists. Per cent of total valid votes. Figures for counties and municipalities of different size. 1991	86
15. Representatives by party/electoral list. Municipality. 1991	87
16. Nominees, representatives and deputy representatives, by sex, and percentage females among nominees, representatives and deputy representatives. Municipality. 1991	98
17. Nominees, representatives and deputy representatives, by sex and party/electoral list, and percentage females among nominees, representatives and deputy representatives of the different parties. County. 1991	118
18. Persons entitled to vote, votes cast, rejected and valid votes, and percentage turnout. Figures for regions and municipalities of different size. 1991	132
19. Valid votes by party/electoral list. Per cent. Region and size of municipality. 1991	132
Tables from the sample survey among foreign citizens	
20. Percentages turnout by different groups of citizenship among the sample of foreign citizens. 1991	134

1. Opplegg og gjennomføring

1.1. Grunnlaget for statistikken

Statistikken for Kommunestyrevalget 8. og 9. september 1991 bygger på opplysninger fra valgstyrene til Statistisk sentralbyrå. Oppgavene er innhentet med hjemmel i statistikklovens § 2-2, § 88 i valgloven og fullmakt fra Kommunaldepartementet. De 2 oppgaveskjemaene som ble nyttet, og et fellesskjema for manntallsoppgaver fra kommunestyrevalget og fylkestingsvalget, er vist i vedlegg 3. Av disse 3 skjemaene går det fram hvilke opplysninger som er samlet inn.

1.2. Omfang

Statistikken omfatter de endelige valgresultatene for alle kommuner.

2. Feilkilder og usikkerhet ved resultatene

Som ved tidligere valg har det vært nødvendig med revidering av oppgavene fra valgstyrene. Skjemaene er blitt kontrollert og tallene avstemt mot hverandre, og i visse tilfeller har en hentet inn nye oppgaver.

Selv om mange åpenbare feil er rettet opp og en del tilsynelatende urimelige oppgaver er kontrollert, vil det fortsatt kunne forekomme enkelte feil og unøyaktigheter. Disse anses likevel å ha liten betydning for bruk og tolkning av resultatene.

3. Begrep og kjennemerker

3.1. Stemmerett

Kravene til stemmerett går fram av Grunnloven og lov om stortingsvalg, fylkestingsvalg og kommunestyrevalg (valgloven). Norske statsborgere som vil ha fylt 18 år i løpet av valgåret har stemmerett, så sant de ikke har mistet den etter Grunnlovens § 53. Norske statsborgere som er bosatt i utlandet har stemmerett dersom de noen gang har stått innført i norsk folkeregister som bosatt her i landet. Utenlandsoppholdets lengde er uten betydning for spørsmålet om stemmerett. Videre

har alle utenlandske statsborgere stemmerett ved kommunestyrevalg og fylkestingsvalg dersom de har vært innført i norsk folkeregister som bosatt i landet sammenhengende de tre siste år før valgdagen, og ellers fyller de vilkår for stemmerett som gjelder for norske borgere. Ved valget i 1991 utgjorde de utenlandske statsborgerne med stemmerett om lag 81 000 personer, eller 2,4 prosent av alle stemmeberettigede.

3.2. Forholdsvalg - flertallsvalg

Det ble i 1991 holdt forholdsvalg i 438 av landets 439 kommuner. Bare Modalen i Hordaland hadde flertallsvalg. Kommunestyrevalget holdes som flertallsvalg dersom det i kommunen ikke er innlevert og godkjent noe listeforslag, eller det bare er innlevert og godkjent en liste. Reglene for flertallsvalg går fram av valglovens § 69.

3.3. Partier og offisielle valglister

Følgende registrerte politiske partier stilte rene lister ved kommunestyrevalget (forkortinger brukt i noen tabeller i parentes):

Det norske Arbeiderparti (A)
 Fremskrittspartiet (FrP)
 Høyre (H)
 Kristelig Folkeparti (KrF)
 Norges Kommunistiske Parti (NKP)
 Rød Valgallianse (RV)
 Senterpartiet (Sp)
 Sosialistisk Venstreparti (SV)
 Venstre (V)
 Pensjonistpartiet (PP)
 Samfunnspartiet
 Stopp Innvandringen
 De Liberale
 Miljøpartiet De Grønne (MDG)
 Fedrelandspartiet

Lokale lister omfatter lister som henvender seg til deler av kommunen og lister med et generelt navn. Dessuten er oppgavene for flertallsvalget i Modalen tatt med her. Felleslister mellom to eller flere registrerte partier er gruppert som felleslister. Gruppen Andre lister omfatter lister med et registrert politisk parti, lister med et registrert politisk parti og en uregistrert gruppe og lister med navn som viser et politisk syn eller som henvender seg til en bestemt befolkningsgruppe.

3.4. Godkjente stemmesedler - listestemmer

Fra og med Kommunestyrevalget 1979 har det vært tillatt å føre over kandidater fra en valgliste til en annen, og systemet med listestemmer ble gjeninnført. Gjeldende regler for beregning av listestemmer innebærer at en godkjent stemmeseddel alltid vil gi så mange listestemmer som det skal velges representanter til kommunestyret.

Tallene i tabell 12 gjelder godkjente stemmesedler, uavhengig av hvor mange kandidater som er ført over fra andre lister. Prosentfordelingen i tabell 13 er regnet ut på grunnlag av godkjente stemmesedler.

Listestemmetall fordelt på parti/valgliste er ikke publisert, men finnes som uttrykt tabell i SSB.

3.5. Avkryssing i manntallet, forkastede og avgitte stemmer

Kommunestyrevalget i 1991 ble holdt samtidig med fylkestingsvalget. Stemmegiving ble registrert ved avkryssing i et felles manntall, ett kryss for hver stemmegiver, uansett om personen stemte ved begge valg eller bare ett valg. Avgitte stemmer ved kommunestyrevalget er regnet som summen av godkjente, og forkastede stemmer og helt tomme stemmeseddelkonvolutter ved kommunestyrevalget. (Se vedlegg 3, skjema 1, punkt 1+2+3.)

I tallene for forkastede (og derved også avgitte) stemmer har en holdt utenfor ikke godkjent stemmegiving. Ifølge valglovens § 47, skal det heller ikke krysses av i manntallet for ikke godkjent stemmegiving.

Det ble nyttet felles stemmeseddelkonvolutt for begge valg (kommunestyrevalget og fylkestingsvalget). Stemmeseddelkonvolutter som inneholdt stemmeseddel bare for fylkestingsvalget ble skilt ut som eget punkt på oppgaveskjemaet (se vedlegg 3, skjema 1, punkt 4).

3.6. Valgdeltaking

Tallene som er gitt for valgdeltaking i tabell 1 gjelder velgere som har stemt ved ett eller begge valg, og er regnet ut på grunnlag av kryss i det felles manntallet. Tallene i tabell 10 er også felles for begge valg. Valgdeltakingen ved kommunestyrevalget i tabell 11 er regnet ut fra avgitte stemmer ved kommunestyrevalget. Differansen

mellom tallene utgjør altså velgere som stemte bare ved fylkestingsvalget.

3.7. Dekningsprosent

I tabell 9 er gitt dekningsprosent for hvert parti/valgliste. Dekningsprosenten uttrykker hvor stor del av de manntallsførte som hadde mulighet for (fordi det ble stilt liste) å stemme på vedkommende parti/valgliste. I kommuner hvor enkelte partier stilte felleslister (se vedlegg 2) er dekningsprosenten regnet ut under felleslister og ikke på det enkelte parti.

Dekningsprosentene vil være til hjelp ved vurdering av et partis framgang/tilbakegang fra et valg til et annet (se tabell 8).

3.8. Rettede stemmesedler

I en del tabeller er det oppgitt hvor mange eller hvor stor del av de godkjente stemmesedlene som ble rettet. En godkjent stemmeseddel regnes som rettet hvis velgeren har gjort minst én endring i forhold til den offisielle valglisten.

3.9. Gjenvälgte representanter

I denne statistikken regnes en kommunestyrerepresentant som gjenvälgt hvis han/hun var fast medlem av det sittende kommunestyret på valgdagen 9. september 1991. Representanter som har rykket opp som fast medlem av kommunestyret i løpet av valgperioden, regnes altså som gjenvälgt.

3.10. Geografiske inndelinger

I denne publikasjonen brukes følgende inndelinger:

- A. Hele landet
- B. Landsdel
- C. Fylke
- D. Kommune

Følgende inndeling i landsdeler er brukt:

1. Østlandet
 - 1.1. Akershus/Oslo
 - 1.2. Østlandet ellers (Østfold, Hedmark, Oppland, Buskerud, Vestfold og Telemark)
2. Agder/Rogaland (Aust- og Vest-Agder, Rogaland)
3. Vestlandet (Hordaland, Sogn og Fjordane, Møre og Romsdal)
4. Trøndelag (Sør- og Nord-Trøndelag)
5. Nord-Norge (Nordland, Troms og Finnmark)

I tabellene 18 og 19 er det gitt en gruppering etter kommunestørrelse. Oppdelingen i kommunestørrelse bygger på folkemengden pr. 1. januar 1991.

Siden forrige kommunestyrevalg er følgende kommuner slått sammen, og har fått følgende kommunenummer og navn:

Tidligere kommuner	Nye kommuner
0102 Sarpsborg 0114 Varteig 0115 Skjeberg 0130 Tune	0105 Sarpsborg
0401 Hamar 0414 Vang	0403 Hamar
0903 Arendal 0918 Moland 0920 Øyestad 0921 Tromøy 0922 Hisøy	0906 Arendal
2001 Hammerfest 2016 Sørøysund	2004 Hammerfest

Det har dessuten skjedd mindre endringer i kommunegrensene i følgende kommuner: Birkenes og Froland i Aust-Agder, og Fjaler, Askvoll og Gaular i Sogn og Fjordane.

3.11. Andre merknader

I prosentfordelingene i årstabellene og i oversiktstabellene er hvert enkelt tall i fordelingen avrundet uavhengig av de andre. Dette medfører at summen av prosenttallene ikke alltid er lik 100,0.

Vedlegg 2 gir en nærmere spesifikasjon av Felleslister, Lokale lister og Andre lister.

I statistikken over kandidater ved kommunestyrevalget er kandidater ved flertallsvalget i Modalen ikke tatt med.

4. Undersøkelse av valgdeltakingen blant utenlandske statsborgere

4.1. Bakgrunn

SSB har på oppdrag fra Kommunaldepartementet innhentet oppgaver over valgdeltakingen blant utenlandske statsborgere. Formålet med prosjektet har i første rekke vært å klarlegge hvordan informasjon om valget har nådd fram til utenlandske statsborgere med stemmerett.

Valgdeltakingen blant utenlandske statsborgere har tidligere vært undersøkt ved kommunestyrevalg i 1983 og 1987.

4.2. Opplegg og gjennomføring

Undersøkelsen ble lagt opp som en utvalgsundersøkelse der SSB på grunnlag av Befolkningsstatistikksystemet trakk ut 7 500 utenlandske statsborgere.

Utenlandske statsborgere med stemmerett ble stratifisert etter statsborgerskap. I hvert stratum ble det nytted ulike trekkesannsynlighet for å få et utsagnskraftig materiale for enkelte mindre grupper av utenlandske statsborgere.

Hver kommune fikk tilsendt en liste med de uttrukne personer i bosatt i kommunen pr. 1. juni. Valgstyrene undersøkte i manntallet om personene på lista hadde stemt eller ikke. Et mindre antall utenlandske statsborgere ble ikke gjenfunnet i manntallet.

Ei tid etter valget ble utvalget koblet mot en situasjonsfil pr. valgdagen, og personer som like før valget hadde utvandret eller blitt norske statsborgere, ble tatt ut av utvalget. Tabeller er laget på grunnlag av et veid utvalg. Veiingen er utført ved at i alt 13 strata basert på grupper av statsborgerskap har fått samme andel i utvalget som i populasjonen.

5. Noen hovedresultater

Ved Kommunestyrevalget i 1991 var det Sosialistisk Venstreparti og Senterpartiet som hadde størst framgang. Sosialistisk Venstreparti økte sin andel med 6,1 prosentpoeng og fikk 11,6 prosent av stemmene. For Senterpartiet var økningen 4,4 prosentpoeng og andelen av stemmene 11,5 prosent.

Arbeiderpartiet fikk redusert sin stemmeandel med 5,7 prosentpoeng til 30,2 prosent, mens Fremskrittspartiet gikk tilbake med 3,9 prosentpoeng til 6,5 prosent. Arbeiderpartiets tilbakegang var størst i Hedmark og Telemark. Tilbakegangen var også stor i Aust-Agder og Finnmark. Fremskrittspartiet hadde størst tilbakegang i Oslo.

Av 2 174 535 stemmesedler som ble godkjent, var det foretatt rettinger på 26 prosent av stemmesedlene. Dette er om lag 2 prosent høyere enn ved forrige valg.

Sosialistisk Venstrepartis framgang gav en økning i 685 representanter. Partiet har nå i alt 1 275 representanter i kommunestyrene. Senterpartiet hadde en økning på 739 representanter, som gir et totalt antall på 2 248 representanter.

I 43 kommunestyre er minst 40 prosent av representantene kvinner, og i 2 av disse er kvinnene i flertall. Høyest andel er det i Fyresdal der kvinnene har 12 av i alt 21 representanter. Etter valget i 1987 var det kvinneflertall i 5 kommunestyre, mens det var minst 40 prosent kvinner i 54 kommunestyre.

Av de 13 073 kommunestyrerepresentantene som ble valgt i 1991, var i alt 3 729 kvinner. Dette gir en gjennomsnittlig kvinneandel på 28,5 prosent, som er 2,7 prosentenheter lavere enn ved valget i 1991.

Av 95 295 kandidater på valglistene var det 39 prosent kvinner. Blant de kumulerte kandidatene var det 37 prosent kvinner. Dette er om lag det samme som ved valget i 1987, mens kvinneandelen blant de valgte representantene har gått ned.

Kvinneandelen har gått ned i de fleste fylker.

Lavest andel er det i gjennomsnitt for kommunestyrene i Rogaland med 21,9 prosent. Høyest kvinneandel er det i kommunestyrene i Hedmark, med 35,3 prosent. Oslo har 40,7 prosent kvinner i kommunestyret.

Av de større partiene har Fremskrittspartiet lavest andel kvinnelige representanter med 12,9 prosent. Sosialistisk Venstreparti har høyest andel med 44,4. Sammenliknet med valget i 1987 har alle større partier, unntatt Kristelig Folkeparti, en lavere kvinneandel blant kommunestyrerepresentantene.

Ved kommunestyrevalget stemte 66,0 prosent av alle stemmeberettigede. Dette er 3,4 prosentpoeng lavere enn ved forrige valg, og det laveste som er registrert siden 1945.

Av fylkene var det størst valgdeltaking i Oslo, mens det var lavest i Finnmark. Sammenliknet med valget i 1987 var valgdeltakingen lavere i alle fylker, unntatt Sogn og Fjordane der den var tilnærmet uendret.

Av de utenlandske statsborgerne som hadde stemmerett ved valget, stemte i alt 39 prosent. Dette var lavere enn ved valget for fire år siden da valgdeltakingen for utenlandske statsborgere ble beregnet til 41 prosent. Dette må ses i forhold til at valgdeltakingen også gikk tilbake i befolkningen som helhet.

I gjennomsnitt var valgdeltakingen 7 prosent høyere blant kvinnene med utenlandsk statsborgerskap enn blant mennene.

Valgdeltakingen varierte betydelig mellom ulike grupper av utenlandske statsborgere. Høyest var valgdeltakingen blant sveitsere, nederlendere og spanjoler. Spesielt lav valgdeltaking var det blant kinesere. De nordiske borgerne ligger relativt høyt i valgdeltakingen, men den har gått noe tilbake siden 1987. Samlet sett har statsborgere fra Asia, Afrika, Sør-Amerika og Tyrkia hatt en økning i valgdeltakingen siden 1987, slik at forskjellene mellom de ulike verdensdelene nå er mindre. Særlig klar økning i valgdeltakingen har det vært blant vietnamesere og tyrkere.

1. Survey design

1.1. Statistical basis

The statistics on the Municipal Council Election 8 and 9 September 1991 are based on information provided by the local election committees. The questions are collected with the authority of the Act of Statistics § 2-2 and Election Act § 88 and with the authority of the Ministry of Local Government.

1.2. Coverage

The statistics include the results of the municipal council election in all municipalities.

2. Errors and reliability of estimates

The information provided by the local election committees is thoroughly controlled and revised. Many errors and mistakes are corrected, but probably some minor errors are left. These are considered to have only little consequence for the use and interpretation of the results.

3. Terms and variables

3.1. Voting rights

The requirements of being entitled to vote are stated in the Constitution and in the Law of Election. The age limit for being qualified to vote is 18 years, referring to the end of the year of election. Norwegian citizens living abroad are also qualified to vote if they some time another have been registered resident in a Norwegian population register. All foreign citizens, are qualified to vote according to the same rules as Norwegian citizens if they at the election day have been registered as residents in Norway for the last three years.

3.2. Proportional elections - majority elections

Proportional elections were held in all municipalities, except Modalen in Hordaland.

3.3. Parties and official electoral lists

The following registered political parties presented

separate electoral lists at the municipal council elections (the abbreviations used in some tables given in brackets):

- Labour Party (A)
- Party of Progress (FrP)
- Conservative Party (H)
- Christian Democratic Party (KrF)
- Communist Party (NKP)
- Red Electoral Alliance (RV)
- Centre Party (Sp)
- Socialist Left Party (SV)
- Liberal Party (V)
- The Pensioner's Party (PP)
- Social Party
- Stop Immigration
- The Liberals
- The Greens (MDG)
- The Fatherland's Party

Joint lists between two or more registered parties are classified as joint lists. Other lists include lists with one registered party, joint lists between one registered party and other political groups and lists whose names indicate a specific political view or their being directed at a specific group of the population.

3.4. Valid votes - votes for candidates

The system giving votes for candidates was reintroduced in 1979 and continued in the elections since then.

The figures in tables 12 and 13 are based on valid ballot paper for each electoral list.

3.5. Marks in the voting register, rejected votes, and votes cast

The municipal council election were held at the same time as the county council election. Voting was registered by marks in the voting register, common to both elections, and without regard to whether the person voted at one or both elections. Votes cast for the municipal council election are therefore calculated as the sum of valid and rejected votes.

The same envelope was used for the ballot papers for both elections. Electors who voted only at the county council election were omitted from the number of persons who voted at the municipal council election.

3.6. Percentage turnout

The figures for percentage turnout in table 1 are based on the marks in the voting register and include all electors who voted in at least one of the elections. The figures in table 10 are also common to both elections.

3.7. Coverage percentage

In table 9 are given percentages showing the proportion of persons entitled to vote who had the possibility to vote for the various parties/electoral lists.

3.8. Corrected ballot papers

Some of the tables present figures for corrected ballot papers. A ballot paper is considered as corrected if the elector has made at least one correction compared to the content of the official electoral list.

3.9. Re-elected representatives

A representative of the municipal council is considered to be re-elected, if he or she was a member of the municipal council at the day of the election, 9 September 1991.

3.10. Regions

Regions are defined by a grouping of the counties as shown on page 12.

3.11. Other remarks

Relative distributions of figures are rounded individually. Consequently, the total of figures in the distribution does not always equal 100.0.

4. Survey on the turnout among foreign citizens

4.1. Background

The Central Bureau of Statistics has on commission from the ministry of Local Government, carried out a survey on the turnout among foreign citizens. The main purpose of the survey has been to give background information of the campaign in connection with the election.

4.2 Survey design

The survey was based on a sample composed of 7 500 foreign citizens entitled to vote. Foreign

citizens entitled to vote were stratified by citizenship. Each stratum was given different sampling probability to enable smaller groups of citizens to be represented by a significant number in the sample. List of persons sampled were sent to the local election committees to check in the voting register whether the persons had voted or not. A smaller number of foreign citizens were not found in the registers.

Persons who shortly before the election day had migrated or become Norwegian citizens, were removed from the sample. In the tables, totally 13 strata based on groups of citizenship have been given the same proportion in the sample as they have in the population

5. Some main results

Compared to 1987 the Municipal Council Election in 1991 showed considerable progress for the Socialist Left Party and the Centre Party. The Labour Party and the Party of Progress experienced the greatest reductions.

Women now constitute 28.5 per cent of the representatives in the councils. There were 39 per cent women among the nominees.

The percentage turnout of 66.0 for the municipal elections was the lowest participation since 1945. On the basis of a sample survey it is estimated that 39 per cent of the foreign citizens entitled to vote, voted at the elections. This is lower than the rate in 1987, estimated at 41 per cent.

It was a considerable variation in the turnout between different groups of foreign citizens. Swiss, Dutch and Spanish citizens had the highest turnout, whereas it was specific low among the Chinese. Nordic citizens had a rather high turnout, but it had decreased compared to 1987. Asian, African, Latin American and Turkish citizens increased their turnout since 1987, resulting in the differences between the continents now being smaller. Viet Nameese and Turkish citizens has a specific higher turnout. The turnout was on the average 7 per cent higher among female than male foreign citizens.

Figur 1. Godkjente stemmer. Det norske Arbeiderparti, Høyre og andre partier/valglistor¹. Prosent. Hele landet. 1945-1991 Valid votes. Labour Party, Conservative Party and other parties/electoral lists.¹ Per cent. The whole country. 1945-1991

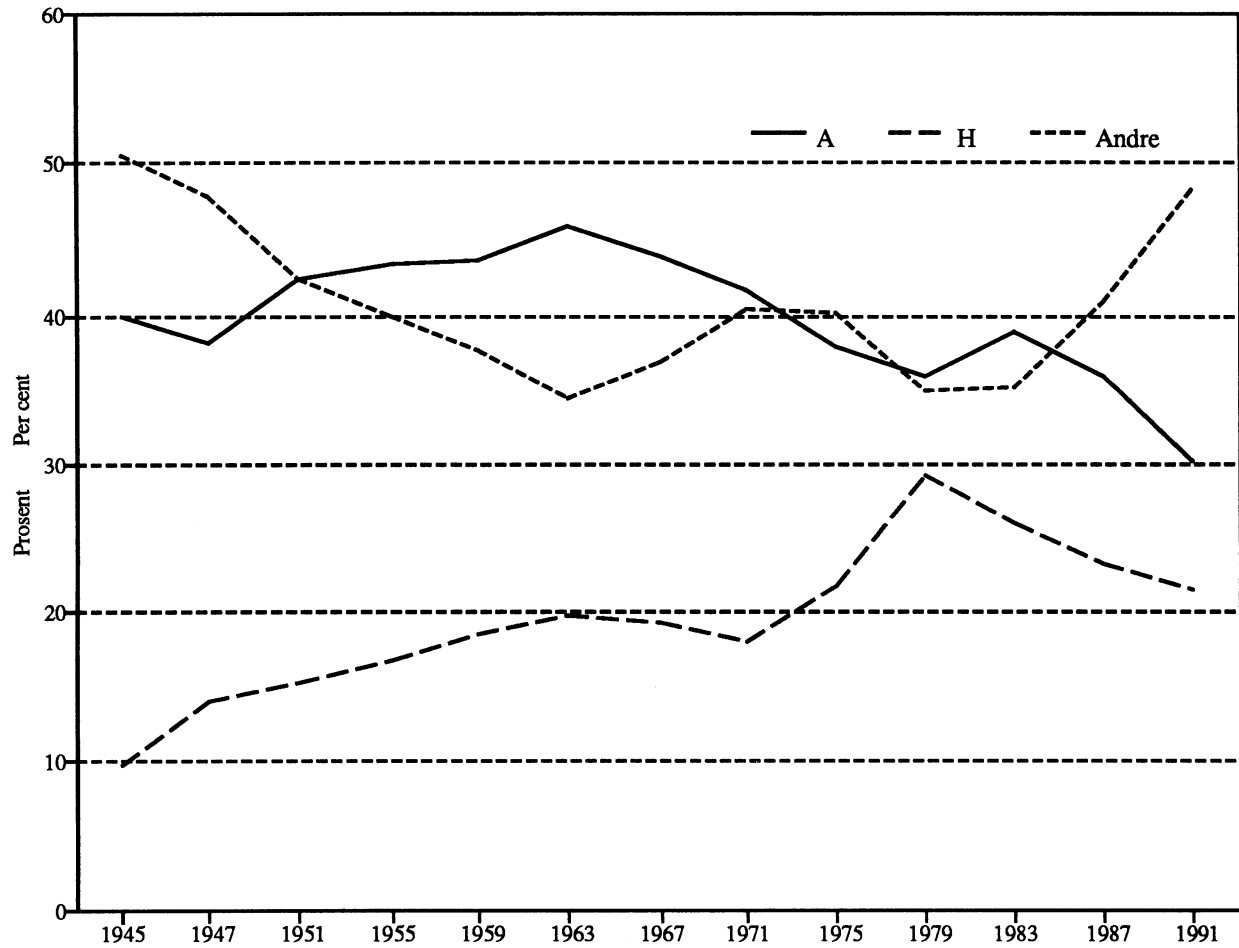

¹ Andre partier/valglistor: Se figur 2.

¹ Other parties/electoral lists: See figure 2.

Figur 2. Godkjente stemmer etter parti/valgliste¹. Prosent. Hele landet. 1945-1991 Valid votes by party/electoral lists¹. Per cent. The whole country. 1945-1991

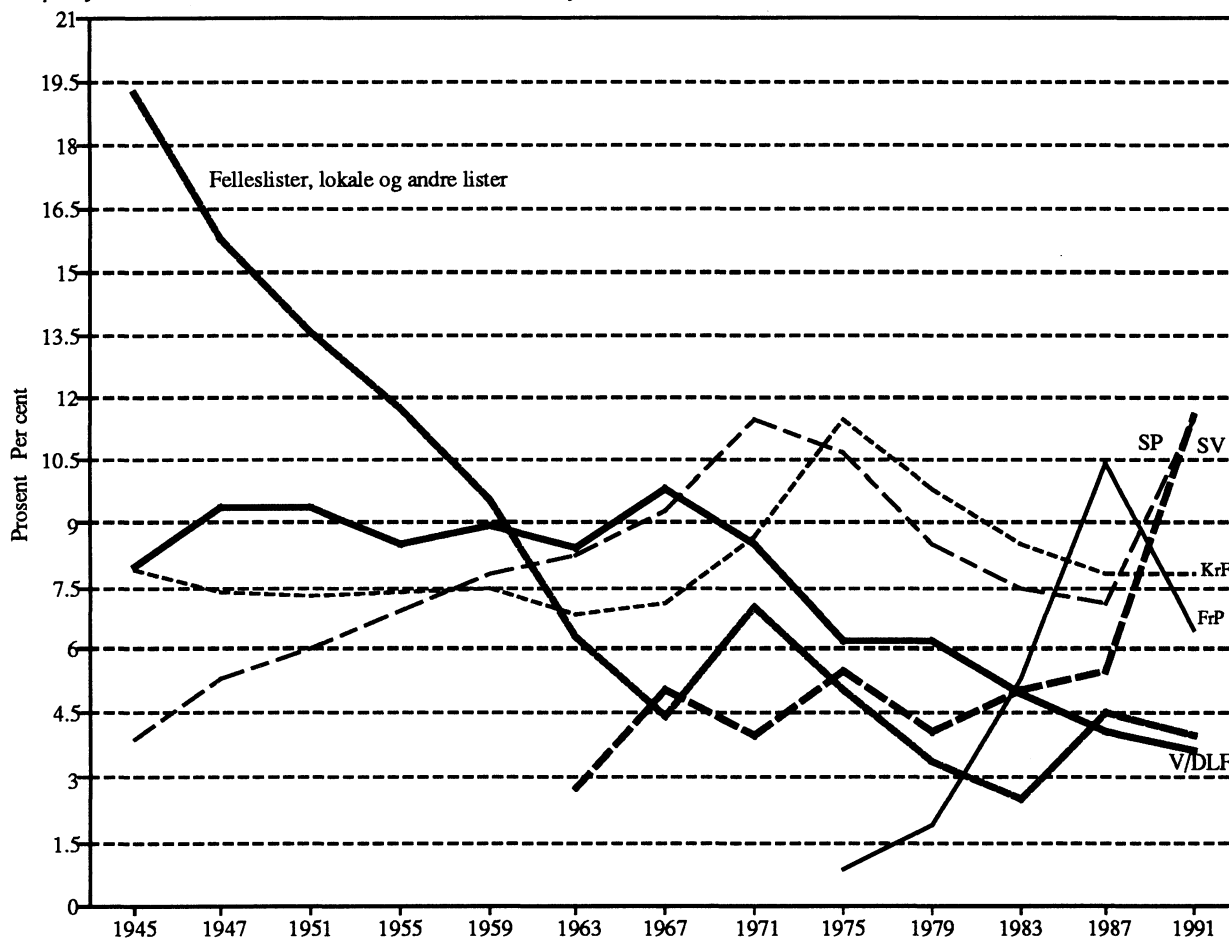

¹ For Arbeiderpartiet og Høyre, se figur 1. NKP, RV, PP og MDG er ikke vist i figuren. Se tabell 2. FrP: I 1975 Anders Langes Parti. SV: For årene 1963, 1967 og 1971 er det SF's andel av godkjente stemmer som er vist. V/DLF: 1945-1971 Venstre. For årene 1975, 1979, 1983 og 1987 Venstre og Det Liberale Folkepartiet. 1991 Venstre.

¹ For Labour Party and Conservative Party, see figure 1. Percentages for Communist Party, Red Electoral Alliance, The Pensioners' Party and The Greens are not given in the figure, see table 2. Party of Progress (FrP): In 1975 Anders Langes Party. Socialist Left Party(SV): For the years 1963, 1967 and 1971 the results given in the figure represent Socialist Peoples Party. The Liberal Party/The Liberal People's Party (V/DLF): 1945-1971 Liberal Party. In 1975, 1979, 1983 and 1987 Liberal Party and The Liberal People's Party. In 1991 Liberal Party.

Figur 3. Godkjente stemmer på Det norske Arbeiderparti i prosent av godkjente stemmer i alt. Fylke. 1987 og 1991 *Valid votes for Labour Party as percentage of total valid votes. County. 1987 and 1991*

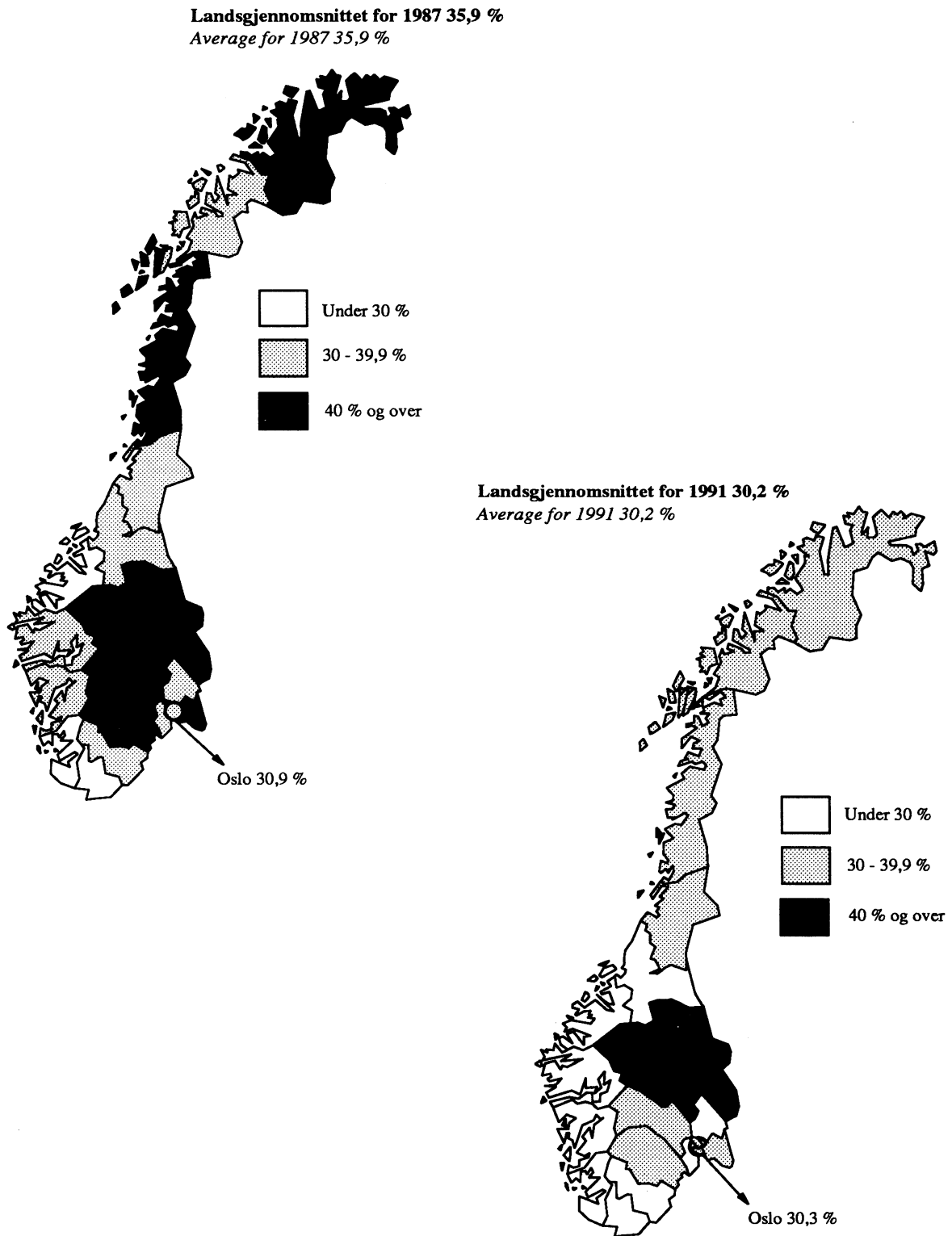

Figur 4. Godkjente stemmer på sosialistiske/ikke-sosialistiske partier¹ i prosent av godkjente stemmer i alt. Fylke. 1987 og 1991
Valid votes for socialist/non-socialist parties¹ as percentage of total valid votes. County. 1987 and 1991

1987

Landsgjennomsnittet ikke-sosialistiske partier 54,1 %

Landsgjennomsnittet sosialistiske partier 42,7 %

Average non-socialists parties 54,1 %

Average socialists parties 42,7 %

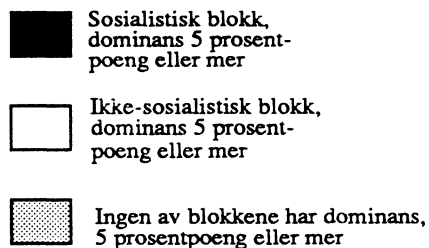
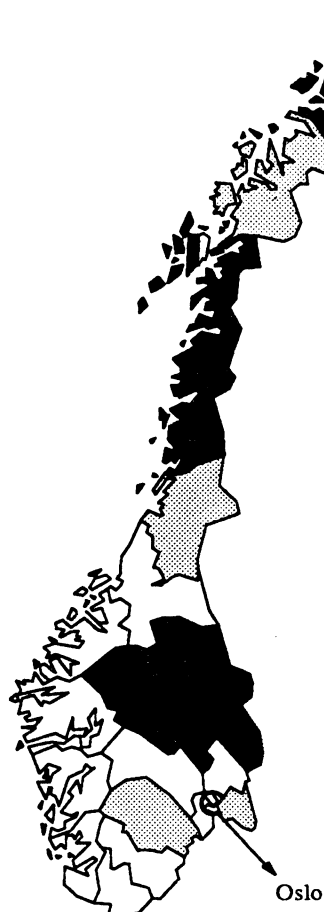

1991

Landsgjennomsnittet ikke-sosialistiske partier 51,5 %

Landsgjennomsnittet sosialistiske partier 43,3 %

Average non-socialists parties 51,5 %

Average socialists parties 43,3 %

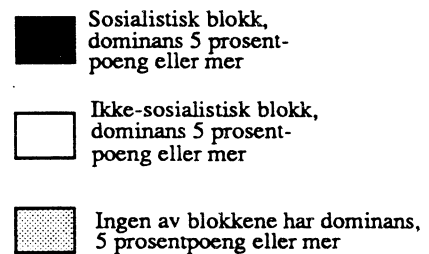
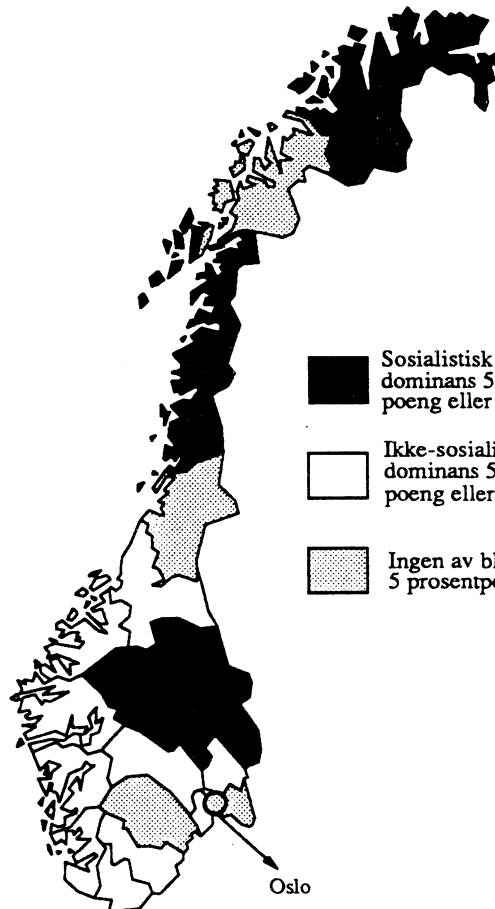

¹Som sosialistiske partier er regnet AP, NKP, RV og SV. Som ikke-sosialistiskepartier er regnet H, SP, KrF, FrP, V, DLF (1987) samt felleslister mellom disse partiene.

¹Socialist parties: Labour Party, Communist Party, Red Electoral Alliance and Socialist Left party. Non-socialist parties: Conservative Party, Centre Party, Christian Democratic Party, Party of progress, Liberal Party, The Liberal People's Party (1987) and joint list between these parties.

Figur 5. Prosent kvinner blant kommunestyrerepresentantene i periodene 1988-1991 og 1992-1995. Fylke *Percentage females among the representatives of the municipal council for the periods 1988-1991 and 1992-1995. County*

Landsgjennomsnitt for 1991 28,5 %
Average for 1991 28,5 %

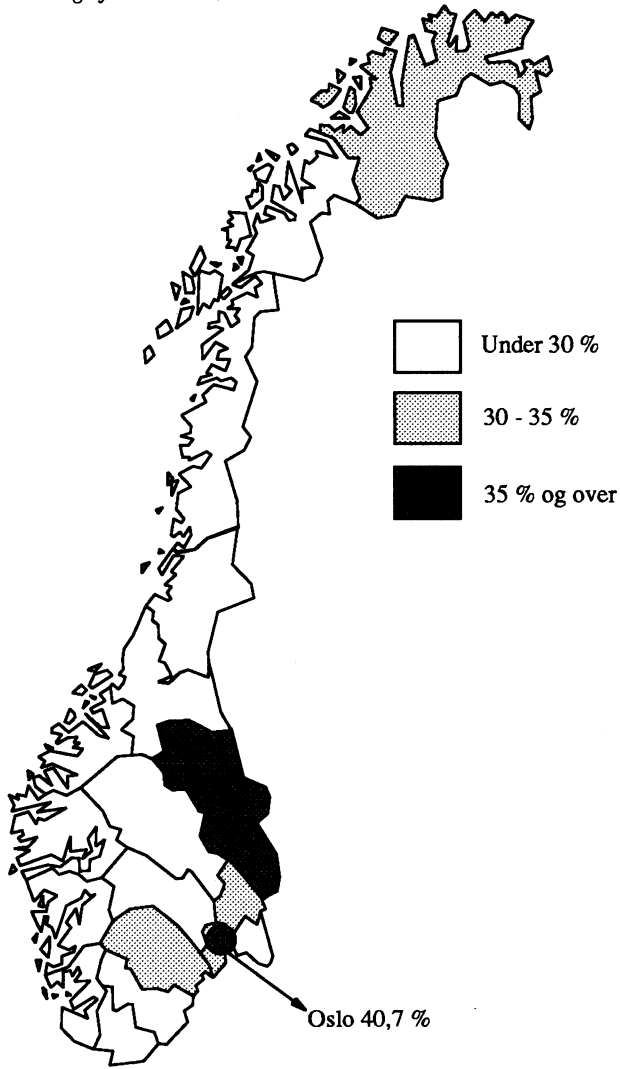

Landsgjennomsnitt for 1987 31,8 %
Average for 1987 31,8 %

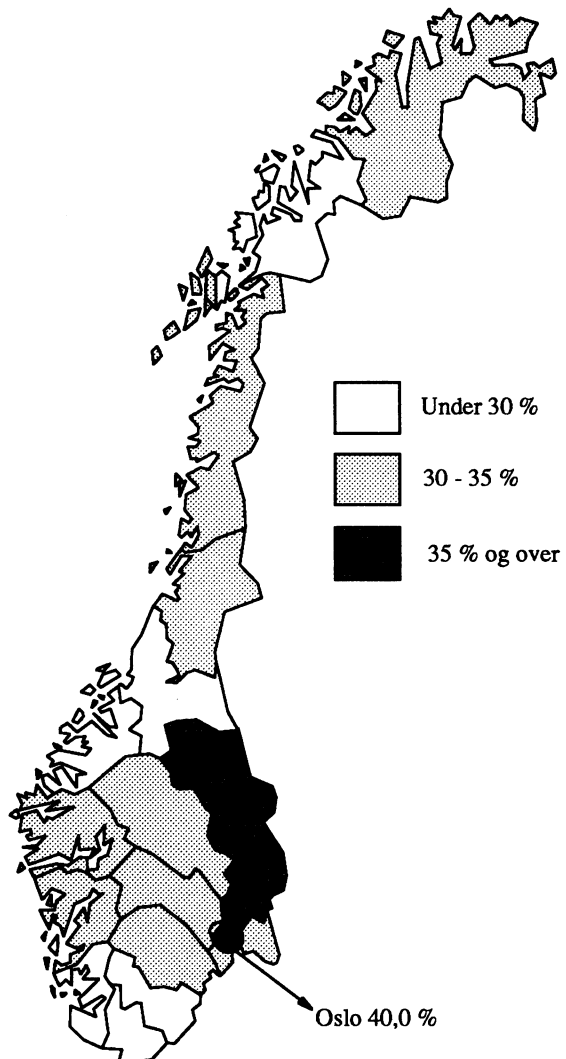

Tabell 1. Personer med stemmerett, stemmetall og valgdeltaking i prosent. Hele landet. Kommunestyrevalgene 1945-1991 *Persons entitled to vote, votes casts and percentage turnout. The whole country. Municipal council elections 1945-1991*

	Personer med stemmerett Persons entitled to vote			Avgitte stemmer Votes cast		Valgdeltaking i prosent ¹ Percentages turnout ¹			Forkastede stemmer Rejected votes	Godkjente stemmer ² Valid votes ²
	I alt Total	Menn Males	Kvinner Females	I alt Total	Prosent på forhånd Percent in advance	Begge kjønn Both sexes	Menn Males	Kvinner Females		
1945	2 022 629	979 017	1 043 612	1 324 401	1,8	65,5	71,3	60,0	10 041	1 283 545
1947	2 065 047	999 170	1 065 877	1 477 491	2,1	71,5	75,5	67,8	11 521	1 440 987
1951	2 172 305	1 057 476	1 114 829	1 579 705	2,4	72,7	75,6	70,0	10 310	1 550 419
1955	2 272 639	1 112 369	1 160 270	1 625 784	2,4	71,5	73,6	69,5	10 094	1 604 823
1959	2 314 255	1 133 937	1 180 318	1 686 819	2,5	72,9	74,7	71,2	11 764	1 667 762
1963	2 363 011	1 157 252	1 205 759	1 915 000	4,2	81,0	82,1	80,1	9 818	1 901 114
1967	2 465 215	1 207 413	1 257 802	1 879 974	3,7	76,3	77,7	74,9	5 997	1 872 229
1971	2 623 585	1 284 900	1 338 685	1 914 378	4,6	73,0	73,9	72,1	6 959	1 906 438
1975	2 723 328	1 331 876	1 391 452	1 944 442	5,3 ³	71,5 ⁴	72,7 ⁴	70,3 ⁴	15 701	1 928 741
1979	2 950 031	1 444 352	1 505 679	2 148 185	7,2 ³	73,5 ⁴	74,5 ⁴	72,5 ⁴	4 952	2 143 233
1983	3 099 408	1 515 797	1 583 611	2 234 982	6,9 ³	73,0 ⁴	73,4 ⁴	72,6 ⁴	6 848	2 228 134
1987	3 207 648	1 566 740	1 640 908	2 227 255	7,5 ³	70,7 ⁴	70,8 ⁴	70,6 ⁴	9 274	2 217 981
1991	3 310 257	1 621 642	1 688 615	2 183 736	7,4 ³	66,7 ⁴	.	.	9 201	2 174 535

¹ Avgitte stemmer i prosent av personer med stemmerett. ² Før 1975: Utreknet på grunnlag av liste-stemmene for de enkelte valglistene. Før 1967 er stemmer i kommuner med flertallsvalg ikke tatt med. Fra 1975: Godkjente stemmesedler. ³ Felles tall for kommunestyrevalg og fylkestingsvalg. ⁴ Prosent som stemte i henhold til det felles manntallet for kommunestyrevalget og fylkestingsvalget.

¹ Votes cast as percentages of persons entitled to vote. ² Before 1975: Calculated from the number of votes for candidates for each electoral list. Before 1967 votes in municipalities with majority elections are excluded. From 1975: Valid votes. ³ Joint number of municipal council elections and county council elections. ⁴ Percentage turnout according to the common voting register for municipal council elections and the county council elections.

Tabell 2. Godkjente stemmer etter parti/valgliste. Prosent. Hele landet. Kommunestyrevalgene 1951-1991
Valid votes by party/electoral list. Per cent. The whole country. Municipal council elections 1951-1991

Parti/valgliste Party/electoral list	1951	1955	1959	1963	1967	1971	1975	1979	1983	1987	1991
I alt Total	100,0	100,0	100,0	100,0	100,0	100,0	100,0	100,0	100,0	100,0	100,0
Det norske Arbeiderparti Labour Party	42,4	43,4	43,7	45,8	43,8	41,7	38,0	35,9	38,9	35,9	30,2
Fremskrittspartiet ¹ Party of Progress ¹	0,8	1,9	5,3	10,4	6,5
Høyre Conservative Party	15,2	16,7	18,6	19,8	19,3	17,9	21,8	29,2	25,9	23,3	21,5
Kristelig Folkeparti Christian Democratic Party	7,3	7,4	7,5	6,8	7,1	8,7	11,5	9,8	8,5	7,8	7,8
Miljøpartiet De Grønne The Greens	0,2
Norges Kommunistiske Parti ² Communist Party ²	6,1	5,3	3,9	1,9	1,2	0,7	.	0,3	0,2	0,1	0,0
Pensjonistpartiet The Pensioners' Party	0,2	1,4
Rød Valgallianse Red Electoral Alliance	0,4	0,7	1,1	1,2	1,5
Senterpartiet ³ Centre Party ³	6,0	6,9	7,8	8,2	9,3	11,5	10,7	8,5	7,5	7,1	11,5
Sosialistisk Venstreparti ⁴ Socialist Left Party ⁴	2,8	5,1	4,0	5,5	4,1	5,1	5,5	11,6
Det Liberale Folkepartiet The Liberal People's Party	2,5	1,0	0,5	0,2	.
Venstre Liberal Party	9,4	8,5	8,9	8,4	9,8	8,5	3,7	5,2	4,5	3,9	3,7
Følleslister Joint lists	6,2	4,3	2,3	1,2	0,7	0,6	1,4	0,7	0,4	1,4	0,5
Lokale lister og andre lister ⁵ Local lists and other lists ⁵	7,4	7,5	7,3	5,1	3,7	6,4	3,7	2,7	2,1	3,1	3,5

¹ I 1975: Anders Langes Parti. ² I 1975: Deltok i Sosialistisk Venstreparti. ³ Før 1959: Bondepartiet. ⁴ Før 1975: Sosialistisk Folkeparti. ⁵ Før 1967 er stemmer avgitt ved flertallsvalg holdt utenfor prosentfordelingen.

¹ In 1975: Anders Lange's Party. ² In 1975: Included in Socialist Left Party. ³ Before 1959: Agrarians. ⁴ Before 1975: Socialist People's Party. ⁵ Before 1967 votes from majority elections are not included in the distributions.

Tabell 3. Representanter og varerepresentanter, etter kjønn, og prosent kvinner blant representanter og varerepresentanter. Hele landet. Kommunestyrevalgene 1945-1991 *Representatives and deputy representatives, by sex, and percentages females among representatives and deputy representatives. The whole country. Municipal council elections 1945-1991*

År Year	Representanter Representatives			Varerepresentanter Deputy representatives			Tallet på kommuner Number of municip.	
	I alt Total	Av dette kvinner Of which females	Prosent kvinner Percentage females	I alt Total	Av dette females Of which females	Prosent kvinner Percentage females	I alt Total	Uten kvinne- lige repr. Without females repr.
1945	15 078	512	3,4	20 979	1 331	6,3	744	501
1947	15 102	730	4,8	21 290	1 538	7,2	744	434
1951	15 232	890	5,8	20 546	1 989	9,7	744	369
1955	16 418	1 056	6,4	22 168	2 509	11,3	744	298
1959	16 348	978	6,0	21 914	2 652	12,1	732	281
1963	14 343	904	6,3	18 544	2 131	11,5	525	177
1967	13 523	1 291	9,5	17 626	2 789	15,8	451	78
1971	13 392	1 986	14,8	17 702	3 447	19,5	444	22
1975	13 545	2 088	15,4	18 264	4 129	22,6	445	16
1979	13 772	3 140	22,8	18 801	5 408	28,8	454	4
1983	13 806	3 288	23,8	18 746	5 868	31,3	454	3
1987	13 648	4 260	31,2	18 686	6 820	36,5	448	-
1991	13 073	3 729	28,5	20 966	7 303	34,8	439	1

Tabell 4. Representanter og prosent kvinner blant representantene. Fylke. Kommunestyrevalgene 1975-1991 *Representatives and percentage females among representatives. County. Municipal council elections 1975-1991*

Nr. Fylke No. County	Tallet på representanter Number of representatives					Prosent kvinner Percentages females				
	1975	1979	1983	1987	1991	1975	1979	1983	1987	1991
Hele landet The whole country	13 545	13 772	13 806	13 648	13 073	15,4	22,8	23,8	31,2	28,5
01 Østfold	843	853	865	851	708	15,5	23,6	23,9	31,3	28,8
02 Akershus	882	908	912	914	864	23,7	34,0	32,3	38,7	34,3
03 Oslo	85	85	85	85	59	40,0	37,6	35,3	40,0	40,7
04 Hedmark	713	713	713	713	666	18,4	25,0	29,2	35,8	35,3
05 Oppland	733	748	748	752	752	13,2	24,3	25,9	30,5	27,9
06 Buskerud	648	679	687	699	699	15,4	26,2	23,1	31,5	29,6
07 Vestfold	669	675	675	521	497	18,4	26,8	26,4	30,7	31,0
08 Telemark	648	648	632	632	620	15,1	20,8	25,5	33,4	30,0
09 Aust-Agder	481	493	493	493	385	12,5	20,5	19,1	29,0	22,9
10 Vest-Agder	481	481	485	485	469	12,7	19,5	21,2	26,6	22,8
11 Rogaland	852	852	868	874	874	13,1	18,7	19,9	27,6	21,9
12 Hordaland	979	1 010	1 008	1 018	1 018	14,6	21,6	23,0	31,4	28,7
14 Sogn og Fjordane	701	722	722	712	696	14,4	18,4	22,2	30,6	27,9
15 Møre og Romsdal	1 081	1 132	1 136	1 134	1 098	12,3	21,0	21,8	28,2	25,0
16 Sør-Trøndelag	735	731	739	735	729	14,3	21,6	21,0	28,8	28,3
17 Nord-Trøndelag	656	658	658	668	668	14,3	22,5	22,6	30,8	27,3
18 Nordland	1 206	1 217	1 213	1 203	1 149	15,3	21,0	23,3	32,5	28,6
19 Troms	686	695	695	687	655	14,1	19,3	21,6	29,7	29,8
20 Finnmark	466	472	472	472	467	15,7	22,5	23,1	31,1	33,2

Tabell 5. Representanter etter parti/valgliste. Hele landet. Kommunestyrevalgene 1951-1991 *Representatives by party/electoral list. The whole country. Municipal council elections 1951-1991*

Parti/valgliste Party/electoral list	1951	1955	1959	1963	1967	1971	1975	1979	1983	1987	1991
Alle partier/valgliste All parties/electoral lists . . .	15 232	16 418	16 348	14 343	13 523	13 392	13 545	13 772	13 806	13 648	13 073
Det norske Arbeiderparti Labour Party	6 015	6 735	6 694	6 274	5 873	5 648	5 232	5 146	5 764	5 401	4 222
Fremskrittspartiet ¹ Party of Progress ¹	41	78	377	763	502
Høyre Conservative Party	1 050	1 362	1 619	1 675	1 618	1 475	1 913	3 196	2 924	2 665	2 198
Kristelig Folkeparti Christian Democratic Party	916	1 063	1 128	1 007	1 030	1 191	1 668	1 521	1 316	1 193	1 092
Miljøpartiet De Grønne The Greens	7
Norges Kommunistiske Parti ² Communist Party ²	515	519	367	155	84	43	.	10	10	6	3
Pensjonistpartiet The Pensioners' Party	10	78
Rød Valgallianse Red Electoral Alliance	4	21	34	49	57
Senterpartiet ³ Centre Party ³	1 277	1 618	1 874	1 693	1 818	2 145	2 160	1 766	1 583	1 509	2 248
Sosialistisk Venstreparti ⁴ Socialist Left Party ⁴	183	433	284	546	384	514	590	1 275
Det Liberale Folkepartiet The Liberal People's Party	229	76	27	5	.
Venstre Liberal Party	1 396	1 323	1 445	1 214	1 373	1 091	475	662	593	604	474
Felleslister Joint lists	1 545	1 181	731	425	247	191	375	236	142	230	168
Lokale lister og andre lister ⁵ Local lists and other lists ⁵	2 518	2 617	2 490	1 717	1 047	1 342	902	676	522	633	749

¹ I 1975: Anders Langes Parti. ² I 1975: Deltok i Sosialistisk Venstreparti. ³ Før 1959: Bondepartiet. ⁴ Før 1975: Sosialistisk Folkeparti. ⁵ Før 1967 er stemmer avgitt ved flertallsvalg holdt utenfor prosentfordelingen.

¹ In 1975: Anders Lange's Party. ² In 1975: Included in Socialist Left Party. ³ Before 1959: Agrarians. ⁴ Before 1975: Socialist People's Party. ⁵ Before 1967 votes from majority elections are not included in the distributions.

Tabell 6. Kandidater, representanter og vararepresentanter, etter kjønn, og prosent kvinner blant kandidater, representanter og vararepresentanter. Fylke. Kommunestyrevalgene 1979-1991

Nr. Fylke County	År Year	Tallet på offisielle valglistor Number of electoral lists		Alle kandidater All nominees		Kumulerte kandidater Repeated nominees	
		I alt Total	Representert i kommune- styret Represented in the municipal council	I alt Total	Av dette kvinner Of which females	I alt Total	Av dette kvinner Of which females
Hele landet The whole country.....	1979	2 817	2 591	99 490	30 916	11 203	3 166
	1983	2 931	2 647	102 339	35 888	12 180	4 089
	1987	2 826	2 643	97 873	38 116	12 143	4 562
	1991	2 883	2 676	95 295	37 165	11 522	4 252
01 Østfold.....	1979	148	132	5 423	1 576	889	237
	1983	156	142	5 609	1 887	988	335
	1987	152	139	5 399	1 986	904	323
	1991	142	129	4 681	1 753	689	250
02 Akershus.....	1979	160	144	6 585	2 242	1 196	404
	1983	166	147	7 073	2 603	1 209	452
	1987	169	147	7 076	2 833	1 317	511
	1991	167	151	6 488	2 537	1 062	415
03 Oslo.....	1979	11	7	1 000	377	125	45
	1983	11	7	974	393	168	72
	1987	13	7	1 141	477	131	55
	1991	16	8	903	396	200	81
04 Hedmark.....	1979	127	115	4 262	1 385	648	191
	1983	133	115	4 427	1 605	787	273
	1987	126	116	4 023	1 635	805	320
	1991	127	116	3 873	1 571	737	272
05 Oppland.....	1979	143	135	4 508	1 386	716	205
	1983	150	138	4 718	1 649	805	274
	1987	151	143	4 756	1 881	707	261
	1991	158	148	4 885	1 924	742	283
06 Buskerud.....	1979	123	110	4 588	1 441	684	205
	1983	139	119	4 928	1 710	836	292
	1987	134	122	4 685	1 905	846	349
	1991	139	127	4 800	1 935	740	302
07 Vestfold.....	1979	122	115	3 987	1 261	686	207
	1983	131	118	4 303	1 537	627	214
	1987	97	90	3 550	1 348	537	198
	1991	100	92	3 331	1 273	429	163
08 Telemark.....	1979	111	102	4 669	1 402	540	137
	1983	115	104	4 409	1 488	686	222
	1987	114	111	4 282	1 584	617	226
	1991	113	109	4 198	1 598	522	197
09 Aust-Agder.....	1979	111	99	3 260	958	294	71
	1983	118	111	3 390	1 128	325	93
	1987	114	108	3 238	1 183	330	105
	1991	96	95	2 730	979	218	82

Nominees, representatives and deputy representatives, by sex, and percentages females among nominees, representatives and deputy representatives. County. Municipal council elections 1979-1991

Representanter Representatives		Vararepresentanter Deputy representatives		Prosent kvinner blant Percentages females among				No.
I alt Total	Av dette kvinner Of which females	I alt Total	Av dette kvinner Of which females	Alle kandidater All nominees	Kumulerte kandidater Repeated nominees	Represen- tanter Represent- atives	Varare- presen- tanter Deputy represen- tatives	
13 772	3 140	18 801	5 408	31	28	23	29	
13 806	3 288	18 746	5 868	35	34	24	31	
13 648	4 260	18 686	6 820	39	38	31	36	
13 073	3 729	20 966	7 303	39	37	29	35	
853	201	1 094	272	29	27	24	25	
865	207	1 115	377	34	34	24	34	01
851	266	1 112	390	37	36	31	35	
708	204	1 166	396	37	36	29	34	
908	309	1 191	391	34	34	34	33	
912	295	1 193	382	37	37	32	32	02
914	354	1 197	456	40	39	39	38	
864	296	1 312	470	39	39	34	36	
85	32	99	52	38	36	38	53	
85	30	99	56	40	43	35	57	03
85	34	99	43	42	42	40	43	
59	24	83	33	44	41	41	40	
713	178	879	286	32	29	25	33	
713	208	824	288	36	35	29	35	04
713	255	842	366	41	40	36	43	
666	235	1 021	392	41	37	35	38	
748	182	988	300	31	29	24	30	
748	194	959	318	35	34	26	33	05
752	229	993	373	40	37	30	38	
752	210	1 164	406	39	38	28	35	
679	178	898	253	31	30	26	28	
687	159	906	282	35	35	23	31	06
699	220	934	349	41	41	31	37	
699	207	1 043	385	40	41	30	37	
675	181	901	246	32	30	27	27	
675	178	905	264	36	34	26	29	07
521	160	702	244	38	37	31	35	
497	154	762	247	38	38	31	32	
648	135	849	236	30	25	21	28	
632	161	828	250	34	32	25	30	08
632	211	849	295	37	37	33	35	
620	186	944	314	38	38	30	33	
493	101	683	195	29	24	20	29	
493	94	710	212	33	29	19	30	09
493	143	708	226	37	32	29	32	
385	88	619	183	36	38	23	30	

Tabell 6 (forts.). Kandidater, representanter og vararepresentanter, etter kjønn, og prosent kvinner blant kandidater, representanter og vararepresentanter. Fylke. Kommunestyrevalgene 1979-1991

Nr. Fylke County	År Year	Tallet på offisielle valglistor Number of electoral lists		Alle kandidater All nominees		Kumulerte kandidater Repeated nominees	
		I alt Total	Representert i kommune- styret Represented in the municipal council	I alt Total	Av dette kvinner Of which females	I alt Total	Av dette kvinner Of which females
10 Vest-Agder.....	1979	105	95	3 927	1 022	263	73
	1983	98	89	3 630	1 106	292	106
	1987	98	94	3 679	1 253	304	102
	1991	102	97	3 540	1 195	342	115
11 Rogaland.....	1979	171	154	6 510	1 689	696	167
	1983	174	160	6 566	2 024	624	203
	1987	174	162	6 526	2 315	679	230
	1991	182	172	6 888	2 505	690	217
12 Hordaland.....	1979	222	208	8 281	2 586	765	210
	1983	228	209	8 738	2 931	760	234
	1987	222	206	8 288	3 154	769	285
	1991	238	219	8 656	3 353	906	322
14 Sogn og Fjordane.....	1979	164	156	5 630	1 820	245	59
	1983	155	148	5 366	2 025	252	90
	1987	154	151	5 034	2 106	341	135
	1991	164	155	4 907	2 051	489	174
15 Møre og Romsdal.....	1979	248	237	8 723	2 839	425	127
	1983	259	237	9 026	3 174	614	177
	1987	245	239	8 405	3 301	532	181
	1991	255	253	8 128	3 183	641	214
16 Sør-Trøndelag.....	1979	161	145	5 458	1 644	685	189
	1983	170	156	5 699	1 999	644	196
	1987	161	151	5 494	2 145	592	216
	1991	177	158	5 599	2 188	636	225
17 Nord-Trøndelag.....	1979	139	131	4 958	1 574	359	90
	1983	145	131	5 077	1 857	552	176
	1987	143	134	4 948	1 965	570	228
	1991	144	134	4 920	1 896	452	168
18 Nordland.....	1979	275	252	9 152	3 009	1 085	313
	1983	283	257	9 278	3 486	949	316
	1987	280	263	8 918	3 725	1 141	442
	1991	290	262	8 711	3 610	1 033	394
19 Troms.....	1979	154	146	5 229	1 627	504	129
	1983	165	151	5 410	1 920	604	203
	1987	161	150	5 238	2 073	602	234
	1991	164	151	4 947	1 935	654	240
20 Finnmark.....	1979	122	108	3 340	1 078	398	107
	1983	135	108	3 718	1 366	458	161
	1987	118	110	3 193	1 247	419	161
	1991	109	100	3 110	1 283	342	138

Nominees, representatives and deputy representatives, by sex, and percentages females among nominees, representatives and deputy representatives. County. Municipal council elections 1979-1991

Representanter Representatives		Vararepresentanter Deputy representatives		Prosent kvinner blant Percentages females among				No.
I alt Total	Av dette kvinner Of which females	I alt Total	Av dette kvinner Of which females	Alle kandidater All nominees	Kumulerte kandidater Repeated nominees	Represen- tanter Represen- tatives	Varare- presen- tanter Deputy represen- tatives	
481	94	671	155	26	28	20	23	
485	103	663	167	30	36	21	25	10
485	129	672	211	34	34	27	31	
469	107	756	207	34	34	23	27	
852	159	1 160	292	26	24	19	25	
868	173	1 188	317	31	33	20	27	11
874	241	1 195	384	35	34	28	32	
874	191	1 396	459	36	31	22	33	
1 010	218	1 428	436	31	27	22	31	
1 008	232	1 426	409	34	31	23	29	12
1 018	320	1 431	507	38	37	31	35	
1 018	292	1 650	579	39	36	29	35	
722	133	1 027	314	32	24	18	31	
722	160	1 009	313	38	36	22	31	14
712	218	1 004	373	42	40	31	37	
696	194	1 104	388	42	36	28	35	
1 132	238	1 606	456	33	30	21	28	
1 136	248	1 604	466	35	29	22	29	15
1 134	320	1 612	599	39	34	28	37	
1 098	274	1 833	658	39	33	25	36	
731	158	1 019	280	30	28	22	27	
739	155	1 042	334	35	30	21	32	16
735	212	1 026	376	39	36	29	37	
729	206	1 203	418	39	35	28	35	
658	148	920	280	32	25	22	30	
658	149	920	302	37	32	23	33	17
668	206	930	340	40	40	31	37	
668	182	1 068	364	39	37	27	34	
1 217	255	1 717	508	33	29	21	30	
1 213	283	1 709	601	38	33	23	35	18
1 203	391	1 715	648	42	39	33	38	
1 149	329	1 904	709	41	38	29	37	
695	134	983	251	31	26	19	26	
695	150	994	305	35	34	22	31	19
687	204	995	367	40	39	30	37	
655	195	1 164	387	39	37	30	33	
472	106	688	205	32	27	22	30	
472	109	652	225	37	35	23	35	20
472	147	670	273	39	38	31	41	
467	155	774	308	41	40	33	40	

Tabell 7. Kandidater og representanter, etter kjønn og parti/valgliste, og prosent kvinner blant kandidater representanter. Hele landet. Kommunestyrevalgene 1979-1991

Parti/valgliste	År Year	Tallet på offisielle valgliste Number of electoral lists		Alle kandidater All nominees		Kumulerte kandidater Repeated nominees	
		I alt Total	Representert i kommune- styret Represented in the municipal council	I alt Total	Av dette kvinner Of which females	I alt Total	Av dette kvinner Of which females
Alle partier/valgliste.....	1979	2 817	2 591	99 490	30 916	11 203	3 166
	1983	2 931	2 647	102 339	35 888	12 180	4 089
	1987	2 826	2 643	97 873	38 116	12 143	4 562
	1991	2 883	2 676	95 295	37 165	11 522	4 252
Det norske Arbeiderparti.....	1979	449	449	16 552	4 338	1 623	351
	1983	453	453	16 601	5 255	1 779	505
	1987	447	447	15 886	6 174	2 142	844
	1991	438	438	14 867	5 754	1 961	764
Fremskrittspartiet.....	1979	96	54	2 802	641	1 462	324
	1983	158	149	5 381	1 216	1 405	282
	1987	172	170	5 723	1 306	1 582	334
	1991	241	206	7 662	1 725	1 610	344
Høyre.....	1979	425	425	15 859	4 474	771	205
	1983	437	435	16 022	4 942	963	291
	1987	423	423	15 370	5 326	1 095	390
	1991	407	402	13 554	4 392	973	331
Kristelig Folkeparti.....	1979	411	402	13 875	5 796	1 035	330
	1983	401	385	13 324	5 943	977	354
	1987	377	368	12 451	5 837	944	373
	1991	358	345	11 394	5 485	906	372
Miljøpartiet De Grønne.....	1979
	1983
	1987
	1991	12	5	453	200	170	75
Norges Kommunistiske Parti.....	1979	31	8	1 052	286	408	86
	1983	27	9	996	270	353	87
	1987	16	6	546	154	239	66
	1991	8	2	286	90	124	34
Pensjonistpartiet.....	1979
	1983
	1987
	1991	23	20	996	378	252	82
Rød Valgallianse.....	1979	32	17	972	358	874	334
	1983	121	24	3 553	1 500	2 174	920
	1987	115	39	3 384	1 554	1 958	880
	1991	110	39	3 298	1 480	1 678	713

Nominees and representatives, by sex and party/electoral list, and percentages females among nominees and representatives. The whole country. Municipal council elections 1979-1991

Representanter Representatives		Prosent kvinner blant Percentages females among			Party/electoral list
I alt Total	Av dette kvinner Of which females	Alle kandidater All nominees	Kumulerte kandidater Repeated nominees	Represen- tanter Represent- atives	
13 772	3 140	31,1	28,3	22,8	All parties/electoral lists
13 806	3 288	35,0	33,6	23,8	
13 648	4 260	38,9	37,6	31,2	
13 073	3 729	39,0	36,9	28,5	
5 146	1 197	26,2	21,6	23,3	Labour Party
5 764	1 456	31,7	28,4	25,3	
5 401	1 880	38,9	39,4	34,8	
4 222	1 305	38,7	39,0	30,9	
78	5	22,9	22,2	6,4	Party of Progress
377	44	22,6	20,1	11,7	
763	116	22,8	21,1	15,2	
502	65	22,5	21,4	12,9	
3 196	735	28,2	26,6	23,0	Conservative Party
2 924	643	31,0	30,2	22,0	
2 665	769	34,7	35,6	28,9	
2 198	566	32,4	34,0	25,8	
1 521	312	41,8	31,9	20,5	Christian Democratic Party
1 316	307	44,6	36,2	23,3	
1 193	353	46,9	39,5	29,6	
1 092	325	48,1	41,1	29,8	
.	The Greens
.	
7	1	44,2	44,1	14,3	
10	1	27,2	22,1	10,0	Communist Party
10	1	27,1	24,6	10,0	
6	1	28,2	27,6	16,7	
3	-	31,5	27,4	-	
.	The Pensioners' Party
78	12	38,0	33,5	15,4	
21	7	36,8	38,2	33,3	Red Electoral Alliance
34	9	42,2	42,3	26,5	
49	9	45,9	44,9	18,4	
57	16	44,9	42,5	28,1	

Tabell 7 (forts.). Kandidater og representanter, etter kjønn og parti/valgliste, og prosent kvinner blant kandidater presentanter. Hele landet. Kommunestyrevalgene 1979-1991

Parti/valgliste	År Year	Tallet på offisielle valgliste Number of electoral lists		Alle kandidater All nominees		Kumulerte kandidater Repeated nominees	
		I alt Total	Representert i kommune- styret Represented in the municipal council	I alt Total	Av dette kvinner Of which females	I alt Total	Av dette kvinner Of which females
Senterpartiet.....	1979	395	389	14 988	4 040	600	129
	1983	399	385	14 753	4 480	612	164
	1987	388	372	14 308	4 852	664	215
	1991	378	378	13 393	4 682	709	240
Sosialistisk Venstreparti.....	1979	237	210	7 823	2 758	1 577	553
	1983	270	257	9 379	4 013	1 213	524
	1987	280	272	9 658	4 515	1 162	537
	1991	332	329	10 690	5 282	1 319	598
Det Liberale Folkepartiet.....	1979	111	62	4 037	1 219	920	292
	1983	72	24	2 520	799	795	268
	1987	23	2	851	271	314	95
	1991
Venstre.....	1979	295	282	10 761	3 928	993	339
	1983	328	300	11 521	4 768	1 183	505
	1987	301	288	10 244	4 573	1 104	502
	1991	302	258	10 102	4 535	1 008	453
Felleslister.....	1979	55	52	1 525	470	123	26
	1983	35	33	899	345	111	28
	1987	62	59	2 029	855	209	83
	1991	30	30	824	343	65	17
Lokale og andre lister.....	1979	280	241	9 244	2 608	817	197
	1983	230	193	7 390	2 357	615	161
	1987	222	197	7 423	2 699	730	243
	1991	244	224	7 776	2 819	747	229

Nominees and representatives, by sex and party/electoral list, and percentages females among nominees and representatives. The whole country. Municipal council elections 1979-1991

Representanter Representatives		Prosent kvinner blant Percentages females among			Party/electoral list
I alt Total	Av dette kvinner Of which females	Alle kandidater All nominees	Kumulerte kandidater Repeated nominees	Represen- tanter Represent- atives	
1 766	350	27,0	21,5	19,8	Centre Party
1 583	315	30,4	26,8	19,9	
1 509	398	33,9	32,4	26,4	
2 248	536	35,0	33,9	23,8	
384	166	35,3	35,1	43,2	Socialist Left Party
514	209	42,8	43,2	40,7	
590	273	46,7	46,2	46,3	
1 275	566	49,4	45,3	44,4	
76	12	30,2	31,7	15,8	The Liberal People's Party
27	3	31,7	33,7	11,1	
5	2	31,8	30,3	40,0	
662	220	36,5	34,1	33,2	Liberal Party
593	189	41,4	42,7	31,9	
604	248	44,6	45,5	41,1	
474	149	44,9	44,9	31,4	
236	32	30,8	21,1	13,6	Joint lists
142	31	38,4	25,2	21,8	
230	70	42,1	39,7	30,4	
168	48	41,6	26,2	28,6	
676	103	28,2	24,1	15,2	Local and other lists
522	81	31,9	26,2	15,5	
633	141	36,4	33,3	22,3	
749	140	36,3	30,7	18,7	

Tabell 8. Endring fra Kommunestyrevalget i 1987 til Kommunestyrevalget i 1991 i partienes/valglistenes prosentandel av godkjente stemmer. Prosentpoeng. Fylke *Swing from Municipal Council Election 1987 to Municipal Council Election 1991 in the parties'/electoral lists' percentage share of valid votes. Percentage points. County*

Nr. Fylke No. County	Det norske Arbeider- parti Labour Party	Fremskritt- partiet Party of Progress	Høyre Conser- vative Party	Kristelig Folkeparti Christian Democratic Party	Miljøpartiet De Grønne The Greens	Norges Kommunis- tiske Parti Communist Party	Pensjonist- partiet The Pensioners' Party
Hele landet The whole country	-5,7	-3,9	-1,8	-	0,2	-0,1	1,2
01 Østfold	-8,5	-0,8	-2,9	0,3	0,9	.	.
02 Akershus	-3,4	-5,9	0,8	0,6	0,4	-0,1	.
03 Oslo	-0,6	-9,6	-0,7	-0,2	0,6	-0,2	1,1
04 Hedmark	-11,4	-0,6	-2,7	-	.	-0,2	.
05 Oppland	-9,5	-2,2	-2,1	-0,3	.	-0,1	0,4
06 Buskerud	-5,0	-5,3	-0,7	0,5	.	.	0,9
07 Vestfold	-5,0	-5,3	-1,5	0,7	.	.	.
08 Telemark	-11,3	-2,5	-4,1	-0,7	.	.	0,7
09 Aust-Agder	-10,0	-0,4	-3,4	-1,5	.	.	8,2
10 Vest-Agder	-3,6	-0,9	-0,1	1,2	.	.	3,0
11 Rogaland	-4,6	-4,7	-4,2	-0,1	0,1	-	5,8
12 Hordaland	-3,6	-4,9	-4,7	-0,7	0,2	0,1	2,1
14 Sogn og Fjordane	-3,1	1,3	-5,8	-1,1	.	.	.
15 Møre og Romsdal	-5,2	-1,6	-1,9	-0,3	.	.	0,5
16 Sør-Trøndelag	-9,1	-5,1	3,3	0,3	0,6	.	-0,1
17 Nord-Trøndelag	-6,3	-1,8	-1,9	-0,3	.	-0,2	.
18 Nordland	-6,8	-0,5	-3,5	-0,6	.	.	-
19 Troms	-7,4	-1,5	-1,1	-	.	.	.
20 Finnmark	-10,6	-2,5	1,5	-0,3	.	-0,6	.

	Rød Valgallianse Red Electoral Alliance	Senterpar- tiet Centre Party	Sosialistisk Venstreparti Socialist Left Party	Venstre Liberal Party	Felles- lister Joint lists	Lokale lister Local lists	Andre ¹ lister Other ¹ lists
Hele landet The whole country	0,3	4,4	6,1	-0,2	-0,9	0,1	0,3
01 Østfold	-	3,6	7,9	-0,5	0,4	-0,3	0,2
02 Akershus	0,1	3,4	6,5	-0,3	-0,1	-0,4	0,1
03 Oslo	1,1	1,5	7,6	1,5	-2,9	-0,6	0,7
04 Hedmark	-0,6	5,5	8,5	-0,4	-0,1	2,5	-0,7
05 Oppland	0,3	5,5	6,0	-0,7	1,0	1,6	.
06 Buskerud	-0,1	3,8	5,6	0,1	-0,6	0,3	0,5
07 Vestfold	0,5	5,0	6,6	-1,1	-1,4	1,7	.
08 Telemark	0,9	5,6	8,3	-1,1	0,7	-1,4	5,1
09 Aust-Agder	-	6,0	3,4	0,2	-2,3	-	.
10 Vest-Agder	0,3	3,8	3,4	-2,5	-1,2	-4,5	-2,1
11 Rogaland	-0,2	5,6	4,3	-1,6	-0,8	-0,4	1,3
12 Hordaland	0,8	4,3	4,7	2,0	-2,8	1,7	0,4
14 Sogn og Fjordane	-0,1	6,7	3,2	-0,6	0,5	-0,6	-0,2
15 Møre og Romsdal	0,1	4,9	4,6	-1,0	-1,2	1,3	-0,1
16 Sør-Trøndelag	-	5,6	6,1	-1,0	-0,5	-0,5	0,4
17 Nord-Trøndelag	-0,4	7,7	6,6	-2,0	-1,5	0,9	-0,6
18 Nordland	1,0	5,8	5,3	-0,4	-	0,4	-0,9
19 Troms	-0,9	4,3	7,1	-0,1	0,6	-0,3	-0,5
20 Finnmark	-	2,2	8,8	0,4	0,8	-1,3	1,8

¹ I 1987 inkludert Pensjonistpartiet.

¹ In 1987 including The Pensioners' Party.

Tabell 9. Prosent av personer med stemmerett som hadde mulighet til å stemme på vedkommende parti/valgliste. (Dekningsprosent.) Hele landet 1979-1991 og fylke 1991 *Percentage of persons entitled to vote who had the possibility of voting for the party/electoral lists concerned. The whole country 1979-1991 and county 1991*

Nr. Fylke No. County	Det norske Arbeider- parti Labour Party	Det Liberale Folkepartiet The Liberal Peoples Party	Fremskritt- partiet Party of Progress	Høyre Conser- vative Party	Kristelig Folkeparti Christian Democratic Party	Miljøpartiet De Grønne The Greens	Norges Kommunis- tiske Parti Communist Party	
1979	99,8	56,6	55,3	99,0	97,8	.	33,8	
1983	100,0	46,5	70,8	99,2	96,9	.	31,4	
1987	100,0	16,8	75,2	99,1	95,5	.	20,5	
1991	100,0	.	85,9	98,5	85,9	25,0	20,0	
1991								
01 Østfold	100,0	.	90,9	99,4	90,9	26,9	-	
02 Akershus	100,0	.	96,9	100,0	96,9	25,1	-	
03 Oslo	100,0	.	100,0	100,0	100,0	100,0	100,0	
04 Hedmark	100,0	.	69,6	96,9	69,6	-	8,3	
05 Oppland	100,0	.	78,9	95,9	78,9	-	-	
06 Buskerud	100,0	.	94,9	99,5	94,9	-	-	
07 Vestfold	100,0	.	98,2	100,0	98,2	-	-	
08 Telemark	100,0	.	74,3	91,0	74,3	2,9	-	
09 Aust-Agder	100,0	.	92,1	100,0	92,1	-	-	
10 Vest-Agder	100,0	.	91,8	100,0	91,8	-	-	
11 Rogaland	100,0	.	87,8	99,9	87,8	13,2	30,1	
12 Hordaland	99,9	.	96,2	98,9	96,2	53,7	53,7	
14 Sogn og Fjordane	100,0	.	51,7	97,9	51,7	-	-	
15 Møre og Romsdal	100,0	.	80,6	100,0	80,6	-	-	
16 Sør-Trøndelag	100,0	.	87,0	98,6	87,0	55,6	-	
17 Nord-Trøndelag	100,0	.	62,3	94,1	62,3	-	-	
18 Nordland	100,0	.	73,6	96,5	73,6	-	-	
19 Troms	100,0	.	70,7	97,8	70,7	-	-	
20 Finnmark	100,0	.	24,9	98,1	24,9	-	40,2	
	Pensjonist- partiet The Pensioners' Party	Rød Valgallianse Red Electoral Alliance	Senter- partiet Centre Party	Sosialistisk Venstre- parti Sosialist Left Party	Venstre Liberal Party	Frie Folke- valgte Freely Elected Representatives	Felles- lister Joint lists	Lokale og andre lister Local and other lists
1979	.	38,8	95,7	81,4	86,3	16,4	4,6	30,4
1983	.	63,5	95,2	86,3	89,2	4,1	14,8	22,9
1987	.	65,7	94,9	87,3	67,5	.	25,3	43,1
1991	28,7	65,2	94,9	93,0	88,8	.	2,2	47,7
1991								
01 Østfold	-	59,4	84,3	92,4	83,4	.	0,6	15,6
02 Akershus	-	80,8	100,0	98,5	91,6	.	-	33,0
03 Oslo	100,0	100,0	100,0	100,0	100,0	.	-	100,0
04 Hedmark	-	30,6	99,1	100,0	49,1	.	0,9	35,9
05 Oppland	12,7	38,0	98,1	86,2	75,6	.	1,9	31,1
06 Buskerud	23,5	53,8	90,3	91,6	87,6	.	9,7	37,1
07 Vestfold	-	79,1	98,0	91,4	91,9	.	-	6,6
08 Telemark	6,6	75,9	89,3	98,1	82,2	.	3,8	26,2
09 Aust-Agder	63,7	46,7	100,0	86,7	93,6	.	-	2,3
10 Vest-Agder	54,7	62,5	100,0	88,4	97,3	.	-	70,4
11 Rogaland	66,8	62,2	99,8	89,3	95,6	.	-	68,6
12 Hordaland	59,2	74,6	96,1	87,0	95,4	.	2,4	82,1
14 Sogn og Fjordane	-	49,6	91,8	69,0	82,5	.	8,2	27,5
15 Møre og Romsdal	12,4	32,3	89,7	83,1	99,0	.	-	27,8
16 Sør-Trøndelag	-	70,5	96,4	98,4	93,5	.	3,6	72,5
17 Nord-Trøndelag	-	37,3	98,1	94,9	97,3	.	2,7	23,0
18 Nordland	10,0	65,7	93,7	97,5	85,9	.	6,2	30,6
19 Troms	-	66,6	89,6	98,7	79,4	.	1,7	28,5
20 Finnmark	-	40,2	47,6	98,5	50,9	.	12,6	30,7

Tabell 10. Personer med stemmerett og valgdeltaking 1). Kommune. Kommunestyrevalget og Fylkestingsvalget 1991
Persons entitled to vote and turnout 1). Municipality. Municipal Council Election and County Council Election 1991

Fylke Nr. Kommune No. County Municipality	Personer med stemmerett Persons entitled to vote			Personer som stemte 1) Persons who voted 1)				Valg- deltaking i prosent Percentage turnout
	I alt Total	Menn Males	Kvinner Females	I alt Total	På valg- tinget At pol- ling station	På for- hånd In advance	Prosent på forhånd Percentage voting in advance	
Hele landet The whole country	3310257	1621642	1688615	2208345	2044206	164139	7,4	66,7
Fylke County								
01 Østfold	188881	91773	97108	121930	115886	6044	5,0	64,6
02 Akershus	324935	160319	164616	223540	208675	14865	6,6	68,8
03 Oslo	381793	177393	204400	272388	243423	28965	10,6	71,3
04 Hedmark	149245	73363	75882	102899	97316	5583	5,4	68,9
05 Oppland	144348	72327	72021	96479	91464	5015	5,2	66,8
06 Buskerud	177179	86550	90629	116866	109684	7182	6,1	66,0
07 Vestfold	155518	75309	80209	103595	96727	6868	6,6	66,6
08 Telemark	127516	62359	65157	82286	77566	4720	5,7	64,5
09 Aust-Agder	73780	36187	37593	49208	45238	3970	8,1	66,7
10 Vest-Agder	109349	53583	55766	73225	66989	6236	8,5	67,0
11 Rogaland	250462	123596	126866	170376	158816	11560	6,8	68,0
12 Hordaland	314125	153888	160237	210455	192832	17623	8,4	67,0
14 Sogn og Fjordane	80913	40632	40281	55539	50575	4964	8,9	68,6
15 Møre og Romsdal	182002	90420	91582	118213	108248	9965	8,4	65,0
16 Sør- Trøndelag	195757	95919	99838	127630	118133	9497	7,4	65,2
17 Nord- Trøndelag	97354	48633	48721	65933	61708	4225	6,4	67,7
18 Nordland	185552	92460	93092	114443	105538	8905	7,8	61,7
19 Troms	113951	57326	56625	68785	63758	5027	7,3	60,4
20 Finnmark	57597	29605	27992	34555	31630	2925	8,5	60,0
Kommune Municipality								
01 ØSTFOLD	188881	91773	97108	121930	115886	6044	5,0	64,6
01 Halden	20850	10150	10700	13655	12954	701	5,1	65,5
03 Fredrikstad ...	21893	10287	11606	13679	12956	723	5,3	62,5
04 Moss	20098	9726	10372	13162	12138	1024	7,8	65,5
05 Sarpsborg	37002	17879	19123	23333	22471	862	3,7	63,1
11 Hvaler	2466	1233	1233	1682	1573	109	6,5	68,2
13 Borge	9281	4561	4720	5795	5555	240	4,1	62,4
18 Aremark	1132	565	567	890	783	107	12,0	78,6
19 Marker	2769	1421	1348	1969	1871	98	5,0	71,1
21 Rømskog	539	262	277	459	407	52	11,3	85,2
22 Trøgstad	3720	1846	1874	2487	2398	89	3,6	66,9
23 Spydeberg	3218	1611	1607	2180	2079	101	4,6	67,7
24 Askim	9924	4801	5123	6096	5829	267	4,4	61,4
25 Eidsberg	7344	3564	3780	4676	4440	236	5,0	63,7
27 Skiptvedt	2363	1181	1182	1566	1493	73	4,7	66,3
28 Rakkestad	5516	2745	2771	3681	3537	144	3,9	66,7
31 Rolvsøy	4651	2230	2421	3172	3043	129	4,1	68,2
33 Kråkerøy	6037	2891	3146	3894	3702	192	4,9	64,5
34 Onsøy	10134	4936	5198	6321	6091	230	3,6	62,4
35 Råde	4563	2255	2308	3089	2942	147	4,8	67,7
36 Rygge	9404	4610	4794	6140	5806	334	5,4	65,3
37 Våler	2966	1506	1460	1966	1892	74	3,8	66,3
38 Hobøl	3011	1513	1498	2038	1926	112	5,5	67,7

1) Regnet på kryss i manntallet, felles for kommunestyrevalg og fylkestingsvalg.

1) Calculated on marks in the voting register, common to municipal council election and county council election.

Tabell 10 (forts.). Personer med stemmerett og valgdeltaking 1). Kommune. Kommunestyrevalget og Fylkestingsvalget 1991. Persons entitled to vote and turnout 1). Municipality. Municipal Council Election and County Council Election 1991

Fylke Nr. Kommune No. County Municipality	Personer med stemmerett Persons entitled to vote			Personer som stemte 1) Persons who voted 1)				Valg- deltaking i prosent Percentage turnout
	I alt Total	Menn Males	Kvinner Females	I alt Total	På valg- tinget At pol- ling station	På for- hånd In advance	Prosent på forhånd Percentage voting in advance	
02 AKERSHUS	324935	160319	164616	223540	208675	14865	6,6	68,8
11 Vestby	8245	4129	4116	5327	5054	273	5,1	64,6
13 Ski	17272	8501	8771	11307	10683	624	5,5	65,5
14 Ås	9152	4614	4538	6327	5857	470	7,4	69,1
15 Frogn	8106	4012	4094	5500	5087	413	7,5	67,9
16 Nesodden	9898	4837	5061	6781	6146	635	9,4	68,5
17 Oppegård	15848	7794	8054	11443	10763	680	5,9	72,2
19 Bærum	71534	34332	37202	50844	45963	4881	9,6	71,1
20 Asker	32472	16008	16464	23265	21410	1855	8,0	71,6
21 Aurskog-Høland.	9939	4990	4949	6693	6456	237	3,5	67,3
26 Sørumsdal	8605	4329	4276	6221	5927	294	4,7	72,3
27 Fet	6642	3344	3298	4463	4312	151	3,4	67,2
28 Rælingen	10623	5290	5333	6877	6573	304	4,4	64,7
29 Enebakk	5936	3058	2878	3854	3705	149	3,9	64,9
30 Lørenskog	20434	10457	9977	14326	13714	612	4,3	70,1
31 Skedsmo	27486	13450	14036	17577	16270	1307	7,4	63,9
33 Nittedal	12379	6200	6179	8872	8445	427	4,8	71,7
34 Gjerdrum	2846	1412	1434	2103	1993	110	5,2	73,9
35 Ullensaker	14299	7043	7256	9262	8844	418	4,5	64,8
36 Nes	12121	6101	6020	8271	7914	357	4,3	68,2
37 Eidsvoll	12888	6358	6530	8614	8169	445	5,2	66,8
38 Nannestad	6249	3104	3145	4183	4020	163	3,9	66,9
39 Hurdal	1961	956	1005	1430	1370	60	4,2	72,9
03 OSLO	381793	177393	204400	272388	243423	28965	10,6	71,3
04 HEDMARK	149245	73363	75882	102899	97316	5583	5,4	68,9
02 Kongsvinger ...	14001	6783	7218	9172	8745	427	4,7	65,5
03 Hamar	20667	9597	11070	14526	13548	978	6,7	70,3
12 Ringsaker	24475	12201	12274	15617	14979	638	4,1	63,8
15 Løten	5400	2701	2699	3919	3782	137	3,5	72,6
17 Stange	13790	6830	6960	9629	9219	410	4,3	69,8
18 Nord-Odal	4311	2171	2140	3244	3117	127	3,9	75,2
19 Sør-Odal	5934	2989	2945	4444	4249	195	4,4	74,9
20 Eidskog	5341	2659	2682	3350	3210	140	4,2	62,7
23 Grue	4789	2375	2414	3280	3156	124	3,8	68,5
25 Åsnes	6991	3490	3501	4469	4279	190	4,3	63,9
26 Våler (Hed.)...	3580	1830	1750	2522	2366	156	6,2	70,4
27 Elverum	13725	6717	7008	8951	8522	429	4,8	65,2
28 Trysil	5894	2942	2952	4317	4073	244	5,7	73,2
29 Åmot	3593	1764	1829	2530	2383	147	5,8	70,4
30 Stor-Elvdal ...	2703	1323	1380	2009	1870	139	6,9	74,3
32 Rendalen	2042	1017	1025	1695	1419	276	16,3	83,0
34 Engerdal	1319	667	652	1093	977	116	10,6	82,9
36 Tolga	1441	695	746	1130	1042	88	7,8	78,4
37 Tynset	4196	2097	2099	3066	2833	233	7,6	73,1
38 Alvdal	1908	951	957	1460	1333	127	8,7	76,5
39 Follidal	1562	776	786	1284	1183	101	7,9	82,2
41 Os	1583	788	795	1192	1031	161	13,5	75,3

1) Se note 1, side 36.

1) See note 1, page 36.

Tabell 10 (forts.). Personer med stemmerett og valgdeltaking 1). Kommune. Kommunestyrevalget og Fylkestingsvalget 1991 Persons entitled to vote and turnout 1). Municipality. Municipal Council Election and County Council Election 1991

Nr. Fylke No. County Municipality	Personer med stemmerett Persons entitled to vote			Personer som stemte 1) Persons who voted 1)				Valg- deltaking i prosent Percentage turnout
	I alt Total	Menn Males	Kvinner Females	I alt Total	På valg- tinget At pol- ling station	På for- hånd In advance	Prosent på forhånd Percentage voting in advance	
05 OPPLAND	144348	72327	72021	96479	91464	5015	5,2	66,8
01 Lillehammer ...	18299	9676	8623	12142	11326	816	6,7	66,4
02 Gjøvik	20993	10112	10881	13573	12819	754	5,6	64,7
11 Dovre	2445	1212	1233	1701	1587	114	6,7	69,6
12 Lesja	1886	962	924	1381	1254	127	9,2	73,2
13 Skjåk	2018	1028	990	1458	1339	119	8,2	72,2
14 Lom	2086	1063	1023	1342	1273	69	5,1	64,3
15 Vågå	3096	1574	1522	2354	2232	122	5,2	76,0
16 Nord-Fron	4904	2434	2470	3183	3034	149	4,7	64,9
17 Sel	4983	2517	2466	3150	2984	166	5,3	63,2
19 Sør-Fron	2806	1409	1397	1817	1738	79	4,3	64,8
20 Ringebu	4107	2051	2056	2844	2689	155	5,5	69,2
21 Øyer	3574	1781	1793	2458	2358	100	4,1	68,8
22 Gausdal	5106	2583	2523	3647	3504	143	3,9	71,4
28 Østre Toten ...	11391	5662	5729	7646	7340	306	4,0	67,1
29 Vestre Toten ..	10556	5268	5288	6661	6339	322	4,8	63,1
32 Jevnaker	4579	2263	2316	3191	3027	164	5,1	69,7
33 Lunner	5962	2983	2979	4002	3824	178	4,4	67,1
34 Gran	9986	4989	4997	6843	6563	280	4,1	68,5
36 Søndre Land ...	5028	2482	2546	3397	3234	163	4,8	67,6
38 Nordre Land ...	5627	2779	2848	3419	3276	143	4,2	60,8
40 Sør-Aurdal	2791	1408	1383	1982	1887	95	4,8	71,0
41 Etnedal	1291	685	606	896	845	51	5,7	69,4
42 Nord-Aurdal ...	5149	2498	2651	3418	3227	191	5,6	66,4
43 Vestre Slidre .	1889	974	915	1369	1301	68	5,0	72,5
44 Øystre Slidre .	2426	1243	1183	1686	1597	89	5,3	69,5
45 Vang	1370	691	679	919	867	52	5,7	67,1
06 BUSKERUD	177179	86550	90629	116866	109684	7182	6,1	66,0
02 Drammen	41626	19621	22005	27727	25262	2465	8,9	66,6
04 Kongsberg	16721	8272	8449	10766	10137	629	5,8	64,4
05 Ringerike	21814	10651	11163	14290	13484	806	5,6	65,5
12 Hole	3580	1773	1807	2444	2244	200	8,2	68,3
15 Flå	958	490	468	766	713	53	6,9	80,0
16 Nes	2669	1316	1353	1965	1820	145	7,4	73,6
17 Gol	3396	1673	1723	2301	2151	150	6,5	67,8
18 Hemsedal	1265	624	641	957	864	93	9,7	75,7
19 Ål	3675	1821	1854	2624	2474	150	5,7	71,4
20 Hol	3626	1765	1861	2413	2245	168	7,0	66,5
21 Sigdal	2972	1493	1479	2213	2131	82	3,7	74,5
22 Krødsherad	1830	906	924	1416	1331	85	6,0	77,4
23 Modum	9575	4675	4900	6234	5952	282	4,5	65,1
24 Øvre Eiker	11423	5586	5837	7099	6856	243	3,4	62,1
25 Nedre Eiker ...	14481	7074	7407	8475	8146	329	3,9	58,5
26 Lier	14720	7326	7394	10124	9602	522	5,2	68,8
27 Røyken	11152	5610	5542	7255	6894	361	5,0	65,1
28 Hurum	6220	3097	3123	3982	3776	206	5,2	64,0
31 Flesberg	2014	1045	969	1382	1320	62	4,5	68,6
32 Rollag	1156	580	576	880	830	50	5,7	76,1
33 Nore og Uvdal .	2306	1152	1154	1553	1452	101	6,5	67,3
07 VESTFOLD	155518	75309	80209	103595	96727	6868	6,6	66,6
01 Borre	17869	8658	9211	11645	10826	819	7,0	65,2
02 Holmestrand ...	7180	3510	3670	4878	4612	266	5,5	67,9
04 Tønsberg	25427	12029	13398	16604	15330	1274	7,7	65,3
06 Sandefjord	28606	13738	14868	18654	17489	1165	6,2	65,2
09 Larvik	29780	14311	15469	20141	19149	992	4,9	67,6

1) Se note 1, side 36.

1) See note 1, page 36.

Tabell 10 (forts.). Personer med stemmerett og valgdeltaking 1). Kommune. Kommunestyrevalget og Fylkestingsvalget 1991 Persons entitled to vote and turnout 1). Municipality. Municipal Council Election and County Council Election 1991

Fylke Nr. Kommune No. County Municipality	Personer med stemmerett Persons entitled to vote			Personer som stemte 1) Persons who voted 1)				Valg- deltaking i prosent Percentage turnout
	I alt Total	Menn Males	Kvinner Females	I alt Total	På valg- tinget At pol- ling station	På for- hånd In advance	Prosent på forhånd Percentage voting in advance	
07 VESTFOLD (forts.)								
11 Svelvik	4555	2232	2323	2887	2746	141	4,9	63,4
13 Sande	5262	2631	2631	3416	3239	177	5,2	64,9
14 Hof	2104	1048	1056	1514	1376	138	9,1	72,0
16 Våle	2870	1437	1433	2061	1934	127	6,2	71,8
18 Ramnes	2588	1331	1257	1821	1700	121	6,6	70,4
19 Andebu	3427	1749	1678	2301	2135	166	7,2	67,1
20 Stokke	6709	3364	3345	4619	4268	351	7,6	68,8
22 Nøtterøy	14205	6836	7369	9490	8665	825	8,7	66,8
23 Tjøme	3060	1499	1561	2097	1856	241	11,5	68,5
28 Lardal	1876	936	940	1467	1402	65	4,4	78,2
08 TELEMARK	127516	62359	65157	82286	77566	4720	5,7	64,5
05 Porsgrunn	24828	12043	12785	15107	14166	941	6,2	60,8
06 Skien	37637	18120	19517	22911	21755	1156	5,0	60,9
07 Notodden	9892	4838	5054	6956	6658	298	4,3	70,3
11 Siljan	1620	824	796	1131	1062	69	6,1	69,8
14 Bamble	10358	5180	5178	6387	6113	274	4,3	61,7
15 Kragerø	8407	4061	4346	5633	5272	361	6,4	67,0
17 Drangedal	3398	1717	1681	2444	2310	134	5,5	71,9
19 Nome	5553	2762	2791	3518	3324	194	5,5	63,4
21 Bø	3672	1809	1863	2495	2345	150	6,0	67,9
22 Sauherad	3323	1663	1660	2262	2162	100	4,4	68,1
26 Tinn	5462	2611	2851	4191	3729	462	11,0	76,7
27 Hjartdal	1359	707	652	947	874	73	7,7	69,7
28 Seljord	2392	1184	1208	1486	1421	65	4,4	62,1
29 Kviteseid	2252	1128	1124	1486	1385	101	6,8	66,0
30 Nissedal	1110	554	556	837	798	39	4,7	75,4
31 Fyresdal	1090	533	557	816	751	65	8,0	74,9
33 Tokke	2115	1106	1009	1597	1494	103	6,4	75,5
34 Vinje	3048	1519	1529	2082	1947	135	6,5	68,3
09 AUST-AGDER	73780	36187	37593	49208	45238	3970	8,1	66,7
01 Risør	5397	2676	2721	3586	3392	194	5,4	66,4
04 Grimstad	11851	5840	6011	7564	6777	787	10,4	63,8
06 Arendal	29078	14022	15056	18838	17319	1519	8,1	64,8
11 Gjerstad	1969	984	985	1350	1280	70	5,2	68,6
12 Vegårshei	1369	687	682	1143	1021	122	10,7	83,5
14 Tvedestrand ...	4467	2176	2291	3028	2759	269	8,9	67,8
19 Froland	3093	1572	1521	2061	1957	104	5,0	66,6
26 Lillesand	6086	2967	3119	4133	3877	256	6,2	67,9
28 Birkenes	2948	1494	1454	2121	1988	133	6,3	71,9
29 Åmli	1498	764	734	1050	962	88	8,4	70,1
35 Iveland	750	383	367	580	536	44	7,6	77,3
37 Evje og Hornnes	2518	1248	1270	1726	1600	126	7,3	68,5
38 Bygland	1062	535	527	766	695	71	9,3	72,1
40 Valle	1123	553	570	843	694	149	17,7	75,1
41 Bykle	571	286	285	419	381	38	9,1	73,4

1) Se note 1, side 36.
1) See note 1, page 36.

Tabell 10 (forts.). Personer med stemmerett og valgdeltaking 1). Kommune. Kommunestyrevalget og Fylkestingsvalget 1991 Persons entitled to vote and turnout 1). Municipality. Municipal Council Election and County Council Election 1991

Fylke Nr. Kommune No. County Municipality	Personer med stemmerett Persons entitled to vote			Personer som stemte 1) Persons who voted 1)				Valg- deltaking i prosent Percentage turnout
	I alt Total	Menn Males	Kvinner Females	I alt Total	På valg- tinget At pol- ling station	På for- hånd In advance	Prosent på forhånd Percentage voting in advance	
10 VEST-AGDER	109349	53583	55766	73225	66989	6236	8,5	67,0
01 Kristiansand ..	50367	24061	26306	32713	29551	3162	9,7	64,9
02 Mandal	9459	4850	4609	6322	5800	522	8,3	66,8
03 Farsund	7059	3498	3561	4746	4326	420	8,8	67,2
04 Flekkefjord ...	6711	3272	3439	4548	4143	405	8,9	67,8
14 Vennesla	8514	4291	4223	5771	5500	271	4,7	67,8
17 Songdalen	3672	1852	1820	2550	2417	133	5,2	69,4
18 Søgne	5484	2756	2728	3664	3417	247	6,7	66,8
21 Marnardal	1599	813	786	1178	1103	75	6,4	73,7
26 Åseral	656	330	326	511	455	56	11,0	77,9
27 Audnedal	1180	585	595	984	887	97	9,9	83,4
29 Lindesnes	3103	1542	1561	2192	2003	189	8,6	70,6
32 Lyngdal	4822	2367	2455	3220	2975	245	7,6	66,8
34 Hægebostad	1137	557	580	896	823	73	8,1	78,8
37 Kvinesdal	4290	2138	2152	2954	2720	234	7,9	68,9
46 Sirdal	1296	671	625	976	869	107	11,0	75,3
11 Rogaland	250462	123596	126866	170376	158816	11560	6,8	68,0
01 Eigersund	9119	4565	4554	6158	5672	486	7,9	67,5
02 Sandnes	33001	16183	16818	22879	21499	1380	6,0	69,3
03 Stavanger	75486	36405	39081	50624	47226	3398	6,7	67,1
06 Haugesund	21759	10234	11525	14283	13222	1061	7,4	65,6
11 Sokndal	2603	1301	1302	1861	1729	132	7,1	71,5
12 Lund	2232	1119	1113	1577	1460	117	7,4	70,7
14 Bjerkreim	1662	867	795	1319	1227	92	7,0	79,4
19 Hå	9123	4617	4506	6461	6120	341	5,3	70,8
20 Klepp	8582	4408	4174	5899	5582	317	5,4	68,7
21 Time	8499	4316	4183	6292	5938	354	5,6	74,0
22 Gjesdal	5144	2575	2569	3620	3448	172	4,8	70,4
24 Sola	11630	5926	5704	7873	7378	495	6,3	67,7
27 Randaberg	5372	2660	2712	3823	3624	199	5,2	71,2
29 Forsand	747	384	363	550	493	57	10,4	73,6
30 Strand	6759	3446	3313	4851	4534	317	6,5	71,8
33 Hjelmeland	2017	1024	993	1518	1383	135	8,9	75,3
34 Suldal	3024	1547	1477	2155	1985	170	7,9	71,3
35 Sauda	4056	2023	2033	2884	2694	190	6,6	71,1
41 Finnøy	1976	993	983	1490	1308	182	12,2	75,4
42 Rennesøy	1867	957	910	1430	1329	101	7,1	76,6
44 Kvitsøy	373	195	178	286	243	43	15,0	76,7
45 Bokn	547	280	267	402	352	50	12,4	73,5
46 Tysvær	5640	2873	2767	3783	3481	302	8,0	67,1
49 Karmøy	25489	12757	12732	15704	14481	1223	7,8	61,6
51 Utsira	172	91	81	145	105	40	27,6	84,3
54 Vindafjord	3583	1850	1733	2509	2303	206	8,2	70,0
12 HORDALAND	314125	153888	160237	210455	192832	17623	8,4	67,0
01 Bergen	168748	80812	87936	109264	99877	9387	8,6	64,7
11 Etne	2984	1507	1477	2035	1863	172	8,5	68,2
14 Ølen	2317	1146	1171	1607	1481	126	7,8	69,4
16 Sveio	3212	1651	1561	2272	2044	228	10,0	70,7
19 Bømlo	6877	3490	3387	4928	4448	480	9,7	71,7
21 Stord	10700	5417	5283	7161	6526	635	8,9	66,9
22 Fitjar	2140	1093	1047	1643	1492	151	9,2	76,8
23 Tysnes	2207	1113	1094	1575	1342	233	14,8	71,4
24 Kvinnherad	9750	4913	4837	7242	6638	604	8,3	74,3
27 Jondal	969	470	499	738	618	120	16,3	76,2
28 Odda	6561	3195	3366	4420	3945	475	10,7	67,4

1) Se note 1, side 36.

1) See note 1, page 36.

Tabell 10 (forts.). Personer med stemmerett og valgdeltaking 1). Kommune. Kommunestyrevalget og Fylkestingsvalget 1991 Persons entitled to vote and turnout 1). Municipality. Municipal Council Election and County Council Election 1991

Nr. Fylke No. Kommune County Municipality	Personer med stemmerett Persons entitled to vote			Personer som stemte 1) Persons who voted 1)				Valg- deltaking i prosent Percentage turnout
	I alt Total	Menn Males	Kvinner Females	I alt Total	På valg- tinget At pol- ling station	På for- hånd In advance	Prosent på forhånd Percentage voting in advance	
12 HORDALAND (forts.)								
31 Ullensvang	2977	1508	1469	2115	1905	210	9,9	71,0
32 Eidfjord	825	408	417	616	527	89	14,4	74,7
33 Ulvik	988	497	491	746	621	125	16,8	75,5
34 Granvin	778	392	386	555	484	71	12,8	71,3
35 Voss	10998	5389	5609	7576	6898	678	8,9	68,9
38 Kvam	6519	3239	3280	4505	4134	371	8,2	69,1
41 Fusa	2785	1437	1348	2020	1878	142	7,0	72,5
42 Samnanger	1782	894	888	1205	1139	66	5,5	67,6
43 Os	9007	4467	4540	6217	5861	356	5,7	69,0
44 Austevoll	2972	1516	1456	2114	1842	272	12,9	71,1
45 Sund	3466	1749	1717	2366	2217	149	6,3	68,3
46 Fjell	10575	5352	5223	7058	6698	360	5,1	66,7
47 Askøy	13653	6847	6806	8998	8567	431	4,8	65,9
51 Vaksdal	3520	1742	1778	2523	2290	233	9,2	71,7
52 Modalen	237	130	107	153	142	11	7,2	64,6
53 Osterøy	5102	2604	2498	3877	3625	252	6,5	76,0
56 Meland	3261	1619	1642	2293	2126	167	7,3	70,3
59 Øygarden	2283	1172	1111	1754	1558	196	11,2	76,8
60 Radøy	3345	1688	1657	2381	2229	152	6,4	71,2
63 Lindås	8625	4374	4251	5653	5354	299	5,3	65,5
64 Austrheim	1997	1045	952	1307	1156	151	11,6	65,4
65 Fedje	560	280	280	465	380	85	18,3	83,0
66 Masfjorden	1405	732	673	1073	927	146	13,6	76,4
14 SOGN OG FJORDANE.....								
01 Flora	80913	40632	40281	55539	50575	4964	8,9	68,6
11 Gulen	7539	3652	3887	4855	4358	497	10,2	64,4
12 Solund	1972	1011	961	1282	1119	163	12,7	65,0
13 Hyllestad	867	468	399	548	492	56	10,2	63,2
16 Høyanger	1339	705	634	955	838	117	12,3	71,3
17 Vik	3770	1904	1866	2507	2327	180	7,2	66,5
18 Balestrand	2415	1199	1216	1706	1572	134	7,9	70,6
19 Leikanger	1419	682	737	955	861	94	9,8	67,3
19 Løikanger	1686	840	846	1276	1150	126	9,9	75,7
20 Sogndal	4496	2227	2269	2972	2751	221	7,4	66,1
21 Aurland	1440	731	709	1035	950	85	8,2	71,9
22 Lærdal	1726	843	883	1295	1179	116	9,0	75,0
24 Årdal	4914	2566	2348	3199	2936	263	8,2	65,1
26 Luster	3952	1988	1964	2787	2567	220	7,9	70,5
28 Askvoll	2684	1328	1356	1741	1530	211	12,1	64,9
29 Fjaler	2267	1189	1078	1540	1340	200	13,0	67,9
30 Gaular	2226	1151	1075	1565	1452	113	7,2	70,3
31 Jølster	2259	1121	1138	1627	1502	125	7,7	72,0
32 Førde	6446	3122	3324	4299	4004	295	6,9	66,7
33 Naustdal	1974	986	988	1444	1344	100	6,9	73,2
38 Bremanger	3530	1838	1692	2449	2170	279	11,4	69,4
39 Vågsøy	4880	2467	2413	3227	2920	307	9,5	66,1
41 Selje	2440	1238	1202	1705	1544	161	9,4	69,9
43 Eid	4136	2058	2078	2968	2737	231	7,8	71,8
44 Hornindal	909	493	416	709	635	74	10,4	78,0
45 Gloppen	4554	2272	2282	3290	2963	327	9,9	72,2
49 Stryn	5073	2553	2520	3603	3334	269	7,5	71,0
15 MØRE OG ROMSDAL Romsdal								
02 Molde	182002	90420	91582	118213	108248	9965	8,4	65,0
03 Kristiansund ..	17100	8189	8911	10622	9780	842	7,9	62,1
04 Ålesund	13739	6533	7206	8391	7686	705	8,4	61,1
	27953	13495	14458	17146	15581	1565	9,1	61,3

1) Se note 1, side 36.

1) See note 1, page 36.

Tabell 10 (forts.). Personer med stemmerett og valgdeltaking 1). Kommune. Kommunestyrevalget og Fylkestingsvalget 1991 Persons entitled to vote and turnout 1). Municipality. Municipal Council Election and County Council Election 1991

Fylke No. County Municipality	Personer med stemmerett Persons entitled to vote			Personer som stemte 1) Persons who voted 1)				Valg- deltaking i prosent Percentage turnout
	I alt Total	Menn Males	Kvinner Females	I alt Total	På valg- tinget At pol- ling station	På for- hånd In advance	Prosent på forhånd Percentage voting in advance	
15 MØRE OG ROMSDAL (forts.)								
11 Vanylven	2927	1482	1445	1867	1621	246	13,2	63,8
14 Sande	2468	1272	1196	1830	1543	287	15,7	74,1
15 Herøy	6131	3133	2998	4169	3682	487	11,7	68,0
16 Ulstein	4281	2183	2098	2957	2716	241	8,2	69,1
17 Hareid	3316	1666	1650	2348	2140	208	8,9	70,8
19 Volda	6044	2964	3080	4217	3835	382	9,1	69,8
20 Ørsta	7669	3815	3854	5232	4841	391	7,5	68,2
23 Ørskog	1493	724	769	1096	993	103	9,4	73,4
24 Norddal	1533	764	769	1024	914	110	10,7	66,8
25 Stranda	3584	1765	1819	2464	2223	241	9,8	68,8
26 Stordal	795	391	404	540	493	47	8,7	67,9
28 Sykkylven	5184	2634	2550	3474	3217	257	7,4	67,0
29 Skodje	2414	1252	1162	1677	1550	127	7,6	69,5
31 Sula	5009	2522	2487	3217	3032	185	5,8	64,2
32 Giske	4526	2277	2249	2929	2668	261	8,9	64,7
34 Haram	6526	3320	3206	4610	4251	359	7,8	70,6
35 Vestnes	4861	2491	2370	3070	2888	182	5,9	63,2
39 Rauma	6041	2980	3061	3747	3466	281	7,5	62,0
43 Nesset	2607	1335	1272	1716	1616	100	5,8	65,8
45 Midsund	1591	814	777	1016	922	94	9,3	63,9
46 Sandøy	1144	564	580	753	661	92	12,2	65,8
47 Aukra	2234	1131	1103	1404	1279	125	8,9	62,8
48 Fræna	6592	3386	3206	4149	3804	345	8,3	62,9
51 Eide	2277	1166	1111	1588	1447	141	8,9	69,7
54 Averøy	4270	2185	2085	2718	2532	186	6,8	63,7
56 Frei	3467	1747	1720	2063	1946	117	5,7	59,5
57 Gjemnes	2132	1073	1059	1486	1348	138	9,3	69,7
60 Tingvoll	2670	1335	1335	1875	1732	143	7,6	70,2
63 Sunndal	5875	2947	2928	3859	3630	229	5,9	65,7
66 Surnadal	4992	2539	2453	3247	3078	169	5,2	65,0
67 Rindal	1777	915	862	1165	1071	94	8,1	65,6
69 Aure	2200	1127	1073	1419	1250	169	11,9	64,5
71 Halså	1653	814	839	1140	1025	115	10,1	69,0
72 Tustna	847	431	416	632	591	41	6,5	74,6
73 Smøla	2080	1059	1021	1356	1196	160	11,8	65,2
16 SØR-TRØNDELAG	195757	95919	99838	127630	118133	9497	7,4	65,2
01 Trondheim	108929	52445	56484	68378	62756	5622	8,2	62,8
12 Hemne	3280	1691	1589	2356	2199	157	6,7	71,8
13 Snillfjord	940	488	452	670	553	117	17,5	71,3
17 Hitra	3302	1642	1660	1975	1820	155	7,8	59,8
20 Frøya	3304	1650	1654	2135	2012	123	5,8	64,6
21 Ørland	3853	1971	1882	2611	2407	204	7,8	67,8
22 Agdenes	1477	738	739	1056	986	70	6,6	71,5
24 Rissa	4983	2523	2460	3337	3042	295	8,8	67,0
27 Bjugn	3732	1889	1843	2343	2132	211	9,0	62,8
30 Åfjord	2762	1386	1376	1882	1649	233	12,4	68,1
32 Roan	932	476	456	667	588	79	11,8	71,6
33 Osen	978	500	478	689	560	129	18,7	70,4

1) Se note 1, side 36.

1) See note 1, page 36.

Tabell 10 (forts.). Personer med stemmerett og valgdeltaking 1). Kommune. Kommunestyrevalget og Fylkestingsvalget 1991. Persons entitled to vote and turnout 1). Municipality. Municipal Council Election and County Council Election 1991

Nr. No.	Fylke County Municipality	Personer med stemmerett Persons entitled to vote			Personer som stemte 1) Persons who voted 1)				Valg- deltaking i prosent Percentage turnout
		I alt Total	Menn Males	Kvinner Females	I alt Total	På valg- tinget At pol- ling station	På for- hånd In advance	Prosent på forhånd Percentage voting in advance	
16 SØR-TRØNDE- LAG (forts.)									
34	Oppdal	4792	2357	2435	3216	2944	272	8,5	67,1
35	Rennebu	2308	1151	1157	1594	1496	98	6,1	69,1
36	Meldal	3455	1670	1785	2523	2418	105	4,2	73,0
38	Orkdal	7812	3818	3994	4938	4749	189	3,8	63,2
40	Røros	4314	2073	2241	3103	2841	262	8,4	71,9
44	Holtålen	1988	982	1006	1491	1384	107	7,2	75,0
48	Midtre Gauldal.	4689	2349	2340	3223	3092	131	4,1	68,7
53	Melhus	9335	4704	4631	6511	6282	229	3,5	69,7
57	Skaun	4186	2131	2055	3098	2952	146	4,7	74,0
62	Klæbu	3161	1616	1545	2165	1980	185	8,5	68,5
63	Malvik	7276	3662	3614	4724	4546	178	3,8	64,9
64	Selbu	3198	1605	1593	2285	2124	161	7,0	71,5
65	Tydal	771	402	369	660	621	39	5,9	85,6
17	NORD-TRØNDELAG	97354	48633	48721	65933	61708	4225	6,4	67,7
02	Steinkjer	16089	7988	8101	10650	9979	671	6,3	66,2
03	Namsos	9139	4390	4749	6076	5696	380	6,3	66,5
11	Meråker	2177	1060	1117	1395	1283	112	8,0	64,1
14	Stjørdal	13296	6737	6559	8586	8161	425	4,9	64,6
17	Frosta	1874	945	929	1387	1302	85	6,1	74,0
18	Leksvik	2646	1310	1336	1833	1695	138	7,5	69,3
19	Levanger	12755	6266	6489	8527	8031	496	5,8	66,9
21	Verdal	10262	5174	5088	6592	6296	296	4,5	64,2
23	Mosvik	728	364	364	557	528	29	5,2	76,5
24	Verran	2510	1259	1251	1726	1603	123	7,1	68,8
25	Namdalseid	1551	803	748	1123	999	124	11,0	72,4
29	Inderøy	4301	2155	2146	3216	3080	136	4,2	74,8
36	Snåsa	1955	969	986	1485	1401	84	5,7	76,0
38	Lierne	1306	687	619	831	735	96	11,6	63,6
39	Røyrvik	534	273	261	434	363	71	16,4	81,3
40	Namsskogan	888	468	420	668	599	69	10,3	75,2
42	Grong	1958	994	964	1515	1427	88	5,8	77,4
43	Høylandet	1042	508	534	863	786	77	8,9	82,8
44	Overhalla	2858	1469	1389	2058	1923	135	6,6	72,0
48	Fosnes	644	335	309	475	410	65	13,7	73,8
49	Flatanger	1085	565	520	749	658	91	12,1	69,0
50	Vikna	2846	1450	1396	1878	1735	143	7,6	66,0
51	Nærøy	4270	2141	2129	2859	2655	204	7,1	67,0
55	Leka	640	323	317	450	363	87	19,3	70,3
18	NORDLAND	185552	92460	93092	114443	105538	8905	7,8	61,7
04	Bodø	28250	13960	14290	17291	15937	1354	7,8	61,2
05	Narvik	14707	7138	7569	9174	8437	737	8,0	62,4
11	Bindal	1616	832	784	1213	1072	141	11,6	75,1
12	Sømna	1637	803	834	1191	1078	113	9,5	72,8
13	Brønnøy	5309	2593	2716	3363	3087	276	8,2	63,3
15	Vega	1223	609	614	868	770	98	11,3	71,0
16	Vevelstad	517	260	257	391	300	91	23,3	75,6
18	Herøy	1569	790	779	896	829	67	7,5	57,1
20	Alstahaug	5625	2794	2831	3131	2893	238	7,6	55,7
22	Leirfjord	1765	892	873	1119	1058	61	5,5	63,4
24	Vefsn	10493	5277	5216	5788	5461	327	5,6	55,2

1) Se note 1, side 36.

1) See note 1, side 36.

Tabell 10 (forts.). Personer med stemmerett og valgdeltaking 1). Kommune. Kommunestyrevalget og Fylkestingsvalget 1991 Persons entitled to vote and turnout 1). Municipality. Municipal Council Election and County Council Election 1991

Fylke Nr. Kommune No. County Municipality	Personer med stemmerett Persons entitled to vote			Personer som stemte 1) Persons who voted 1)				Valg- deltaking i prosent Percentage turnout
	I alt Total	Menn Males	Kvinner Females	I alt Total	På valg- tinget At pol- ling station	På for- hånd In advance	Prosent på forhånd Percentage voting in advance	
18 NORDLAND (forts.)								
25 Grane	1325	661	664	922	854	68	7,4	69,6
26 Hattfjelldal ..	1382	728	654	987	939	48	4,9	71,4
27 Dønna	1370	681	689	924	822	102	11,0	67,4
28 Nesna	1345	668	677	917	856	61	6,7	68,2
32 Hemnes	3785	1916	1869	2701	2516	185	6,8	71,4
33 Rana	19574	9801	9773	10479	9811	668	6,4	53,5
34 Lurøy	1720	897	823	1227	1114	113	9,2	71,3
35 Træna	395	211	184	297	226	71	23,9	75,2
36 Rødøy	1268	645	623	889	838	51	5,7	70,1
37 Meløy	5324	2661	2663	3461	3220	241	7,0	65,0
38 Gildeskål	1985	947	1038	1334	1208	126	9,4	67,2
39 Beiarn	1132	577	555	814	767	47	5,8	71,9
40 Saltdal	3975	1989	1986	2536	2383	153	6,0	63,8
41 Fauske	7734	3818	3916	5145	4778	367	7,1	66,5
42 Skjerstad	972	492	480	770	721	49	6,4	79,2
45 Sørfold	2175	1114	1061	1389	1302	87	6,3	63,9
48 Steigen	2490	1240	1250	1524	1360	164	10,8	61,2
49 Hamarøy	1784	884	900	1171	1093	78	6,7	65,6
50 Tysfjord	1977	1031	946	1341	1231	110	8,2	67,8
51 Lødingen	2174	1076	1098	1431	1291	140	9,8	65,8
52 Tjeldsund	1315	677	638	869	781	88	10,1	66,1
53 Evenes	1356	691	665	868	820	48	5,5	64,0
54 Ballangen	2385	1194	1191	1574	1472	102	6,5	66,0
56 Røst	490	253	237	355	313	42	11,8	72,4
57 Værøy	677	339	338	407	349	58	14,3	60,1
59 Flakstad	1259	636	623	844	743	101	12,0	67,0
60 Vestvågøy	8130	4039	4091	4814	4510	304	6,3	59,2
65 Vågan	7235	3633	3602	3978	3659	319	8,0	55,0
66 Hadsel	6746	3309	3437	3864	3559	305	7,9	57,3
67 Bø	3041	1516	1525	2007	1798	209	10,4	66,0
68 Øksnes	3705	1892	1813	2164	1983	181	8,4	58,4
70 Sortland	6411	3171	3240	3797	3513	284	7,5	59,2
71 Andøy	5112	2570	2542	3490	3121	369	10,6	68,3
74 Moskenes	1093	555	538	728	665	63	8,7	66,6
19 TROMS	113951	57326	56625	68785	63758	5027	7,3	60,4
01 Harstad	17209	8504	8705	9982	9105	877	8,8	58,0
02 Tromsø	39851	19724	20127	22844	21237	1607	7,0	57,3
11 Kvæfjord	2680	1335	1345	1684	1560	124	7,4	62,8
13 Skånland	2535	1317	1218	1629	1537	92	5,6	64,3
15 Bjarkøy	581	274	307	396	318	78	19,7	68,2
17 Ibestad	1759	868	891	1164	1111	53	4,6	66,2
19 Gratangen	1170	619	551	834	769	65	7,8	71,3
20 Lavangen	925	465	460	738	688	50	6,8	79,8
22 Bardu	2930	1461	1469	2078	1877	201	9,7	70,9
23 Salangen	1943	979	964	1268	1181	87	6,9	65,3
24 Målselv	5829	3123	2706	3369	3114	255	7,6	57,8
25 Sørreisa	2617	1298	1319	1539	1425	114	7,4	58,8
26 Dyrøy	1281	629	652	795	729	66	8,3	62,1
27 Tranøy	1539	767	772	1148	1069	79	6,9	74,6
28 Torsken	1026	504	522	748	680	68	9,1	72,9
29 Berg	948	472	476	654	599	55	8,4	69,0
31 Lenvik	8373	4237	4136	4743	4452	291	6,1	56,6

1) Se note 1, side 36.
1) See note 1, page 36.

Tabell 10 (forts.). Personer med stemmerett og valgdeltaking 1). Kommune. Kommunestyrevalget og Fylkestingsvalget 1991 Persons entitled to vote and turnout 1). Municipality. Municipal Council Election and County Council Election 1991

Fylke Nr. Kommune No. County Municipality	Personer med stemmerett Persons entitled to vote			Personer som stemte 1) Persons who voted 1)				Valg- deltaking i prosent Percentage turnout
	I alt Total	Menn Males	Kvinner Females	I alt Total	På valg- tinget At pol- ling station	På for- hånd In advance	Prosent på forhånd Percentage voting in advance	
19 TROMS (forts.)								
33 Balsfjord	5020	2653	2367	3110	2954	156	5,0	62,0
36 Karlsøy	2077	1091	986	1257	1186	71	5,6	60,5
38 Lyngen	2729	1363	1366	1748	1632	116	6,6	64,1
39 Storfjord	1427	742	685	1013	962	51	5,0	71,0
40 Kåfjord	2179	1159	1020	1439	1363	76	5,3	66,0
41 Skjervøy	2348	1199	1149	1511	1377	134	8,9	64,4
42 Nordreisa	3666	1873	1793	2234	2097	137	6,1	60,9
43 Kvænangen	1309	670	639	860	736	124	14,4	65,7
20 FINNMARK	57597	29605	27992	34555	31630	2925	8,5	60,0
02 Vardø	2428	1255	1173	1485	1381	104	7,0	61,2
03 Vadsø	4680	2359	2321	2860	2628	232	8,1	61,1
04 Hammerfest	7251	3557	3694	4011	3721	290	7,2	55,3
11 Guovdageaidnu - Kautokeino ..	2110	1094	1016	1515	1285	230	15,2	71,8
12 Alta	11198	5613	5585	6044	5599	445	7,4	54,0
14 Loppa	1326	693	633	896	834	62	6,9	67,6
15 Hasvik	1066	565	501	741	674	67	9,0	69,5
17 Kvalsund	1094	555	539	697	649	48	6,9	63,7
18 Måsøy	1472	787	685	873	785	88	10,1	59,3
19 Nordkapp	3187	1692	1495	1923	1691	232	12,1	60,3
20 Porsanger	3483	1892	1591	2072	1911	161	7,8	59,5
21 Karasjohka - Karasjok	2021	1059	962	1455	1348	107	7,4	72,0
22 Lebesby	1326	705	621	790	694	96	12,2	59,6
23 Gamvik	1092	588	504	773	703	70	9,1	70,8
24 Berlevåg	1050	535	515	682	618	64	9,4	65,0
25 Tana	2551	1348	1203	1676	1551	125	7,5	65,7
27 Unjarga - Nesseby	840	454	386	632	515	117	18,5	75,2
28 Båtsfjord	1779	958	821	980	905	75	7,7	55,1
30 Sør-Varanger ..	7643	3896	3747	4450	4138	312	7,0	58,2

1) Se note 1, side 36.

1) See note 1, page 36.

Tabell 11. Avgitte, forkastede og godkjente stemmer. Valgdeltaking i prosent. Kommune. Kommunestyrevalget 1991 Votes cast, rejected and valid votes. Percentage turnout. Municipality. Municipal Council Election 1991

Fylke Nr. Kommune No. County Municipality	Avgitte stemmer Votes cast	Forkastede stemmer Rejected votes	Godkjente stemmesedler Valid votes		Valg- deltaking i prosent Percentage turnout	Tallet på stemmesteder Number of pol- ling stations	
			I alt Total	Rettede Of which corrected		8.9.	9.9.
Hele landet The whole country	2183736	9201	2174535	563076	66,0	1524	4222
Fylke County							
01 Østfold	120040	1157	118883	23774	63,6	110	149
02 Akershus	220951	914	220037	35566	68,0	136	180
03 Oslo	272388	1315	271073	35744	71,3	-	91
04 Hedmark	100926	560	100366	17733	67,6	186	260
05 Oppland	95421	387	95034	22591	66,1	202	230
06 Buskerud	115076	598	114478	22272	64,9	118	183
07 Vestfold	102550	455	102095	21189	65,9	32	85
08 Telemark	81017	354	80663	17584	63,5	105	195
09 Aust-Agder	48548	152	48396	20712	65,8	29	150
10 Vest-Agder	72276	257	72019	23682	66,1	-	172
11 Rogaland	168488	361	168127	51450	67,3	6	244
12 Hordaland	207352	549	206803	60770	66,0	22	387
14 Sogn og Fjordane	55041	173	54868	27810	68,0	-	292
15 Møre og Romsdal	116697	372	116325	52595	64,1	31	363
16 Sør- Trøndelag	126060	495	125565	32415	64,4	67	244
17 Nord- Trøndelag	65295	230	65065	19786	67,1	74	175
18 Nordland	113419	402	113017	40526	61,1	196	424
19 Troms	68084	278	67806	22073	59,7	147	281
20 Finnmark	34107	192	33915	14804	59,2	63	117
Kommune Municipality							
01 ØSTFOLD	120040	1157	118883	23774	63,6	110	149
01 Halden	13351	71	13280	1410	64,0	14	14
03 Fredrikstad ...	13520	73	13447	2712	61,8	10	10
04 Moss	12781	130	12651	2120	63,6	-	9
05 Sarpsborg	23004	297	22707	3190	62,2	28	31
11 Hvaler	1667	17	1650	815	67,6	2	6
13 Borge	5790	62	5728	708	62,4	6	6
18 Aremark	875	8	867	345	77,3	-	4
19 Marker	1953	6	1947	827	70,5	5	5
21 Rømskog	456	3	453	180	84,6	2	3
22 Trøgstad	2449	3	2446	686	65,8	3	3
23 Spydeberg	2169	19	2150	887	67,4	1	3
24 Askim	5965	81	5884	1760	60,1	7	7
25 Eidsberg	4637	18	4619	1281	63,1	5	5
27 Skiptvedt	1530	13	1517	599	64,7	1	5
28 Rakkestad	3655	24	3631	1133	66,3	3	6
31 Rolvsøy	3148	96	3052	612	67,7	3	3
33 Kråkerøy	3872	77	3795	591	64,1	4	4
34 Onsøy	6188	55	6133	1098	61,1	6	6
35 Råde	3052	21	3031	712	66,9	2	7
36 Rygge	6024	66	5958	940	64,1	5	5
37 Våler	1953	5	1948	579	65,8	3	3
38 Hobøl	2001	12	1989	589	66,5	-	4

Tabell 11 (forts.). Avgitte, forkastede og godkjente stemmer. Valgdeltaking i prosent. Kommune. Kommune-
styrevalget 1991. Votes cast, rejected and valid votes. Percentage turnout. Municip-
ality. Municipal Council Election 1991

Nr. Fylke No. County Municipality	Avgitte stemmer Votes cast	Forkastede stemmer Rejected votes	Godkjente stemmesedler Valid votes		Valg- deltaking i prosent Percentage turnout	Tallet på stemmesteder Number of pol- ling stations	
			I alt Total	Rettede Of which corrected		8.9.	9.9.
02 AKERSHUS	220951	914	220037	35566	68,0	136	180
11 Vestby	5278	18	5260	1047	64,0	7	7
13 Ski	11042	30	11012	1363	63,9	9	9
14 Ås	6279	20	6259	1525	68,6	7	7
15 Frogn	5434	15	5419	1226	67,0	-	5
16 Nesodden	6665	21	6644	1690	67,3	-	7
17 Oppegård	11342	45	11297	1751	71,6	6	6
19 Bærum	50355	224	50131	6222	70,4	-	25
20 Asker	23147	62	23085	4280	71,3	13	13
21 Aurskog-Høland.	6520	29	6491	1398	65,6	12	12
26 Sørumsdal	6119	40	6079	960	71,1	6	6
27 Fet	4425	18	4407	818	66,6	6	6
28 Rælingen	6839	23	6816	908	64,4	5	5
29 Enebakk	3805	11	3794	728	64,1	4	4
30 Lørenskog	14139	73	14066	1791	69,2	8	8
31 Skedsmo	17354	91	17263	2053	63,1	-	7
33 Nittedal	8793	27	8766	1325	71,0	5	5
34 Gjerdrum	2094	23	2071	656	73,6	1	1
35 Ullensaker	9085	31	9054	1661	63,5	8	8
36 Nes	8159	35	8124	1615	67,3	11	11
37 Eidsvoll	8540	59	8481	1409	66,3	15	15
38 Nannestad	4127	9	4118	656	66,0	8	8
39 Hurdal	1410	10	1400	484	71,9	5	5
03 OSLO	272388	1315	271073	35744	71,3	-	91
04 HEDMARK	100926	560	100366	17733	67,6	186	260
02 Kongsvinger ...	8938	50	8888	1348	63,8	18	18
03 Hamar	14284	49	14235	2770	69,1	13	13
12 Ringsaker	15268	105	15163	1237	62,4	27	27
15 Løten	3838	36	3802	573	71,1	8	8
17 Stange	9452	44	9408	1554	68,5	20	20
18 Nord-Odal	3168	18	3150	596	73,5	10	10
19 Sør-Odal	4363	27	4336	566	73,5	10	10
20 Eidskog	3276	13	3263	664	61,3	12	12
23 Grue	3215	11	3204	598	67,1	9	9
25 Åsnes	4385	4	4381	953	62,7	14	14
26 Våler (Hed.)..	2474	15	2459	983	69,1	10	10
27 Elverum	8767	31	8736	953	63,9	15	15
28 Trysil	4227	3	4224	805	71,7	3	23
29 Åmot	2528	109	2419	371	70,4	2	12
30 Stor-Elvdal ...	1980	9	1971	489	73,3	12	12
32 Rendalen	1664	8	1656	485	81,5	-	9
34 Engerdal	1076	7	1069	302	81,6	-	8
36 Tolga	1116	5	1111	368	77,4	-	5
37 Tynset	3025	11	3014	705	72,1	2	10
38 Alvdal	1438	1	1437	484	75,4	-	6
39 Follidal	1269	4	1265	552	81,2	1	4
41 Os	1175	-	1175	377	74,2	-	5

Tabell 11 (forts.). Avgitte, forkastede og godkjente stemmer. Valgdeltaking i prosent. Kommune. Kommune-
styrevalget 1991 Votes cast, rejected and valid votes. Percentage turnout. Municipality. Municipal Council Election 1991

Nr. Fylke No. County Municipality	Avgitte stemmer Votes cast	Forkastede stemmer Rejected votes	Godkjente stemmesedler Valid votes		Valg- deltaking i prosent Percentage turnout	Tallet på stemmesteder Number of pol- ling stations	
			I alt Total	Rettede Of which corrected		8.9.	9.9.
05 OPPLAND	95421	387	95034	22591	66,1	202	230
01 Lillehammer ...	12057	50	12007	1959	65,9	8	8
02 Gjøvik	13455	34	13421	1877	64,1	23	23
11 Dovre	1670	8	1662	583	68,3	2	6
12 Lesja	1377	8	1369	757	73,0	-	7
13 Skjåk	1413	1	1412	512	70,0	3	7
14 Lom	1318	6	1312	559	63,2	4	4
15 Vågå	2322	16	2306	997	75,0	7	7
16 Nord-Fron	3179	35	3144	744	64,8	6	7
17 Sel	3120	6	3114	791	62,6	6	6
19 Sør-Fron	1773	8	1765	522	63,2	4	6
20 Ringeby	2797	17	2780	636	68,1	4	8
21 Øyer	2414	6	2408	728	67,5	2	2
22 Gausdal	3603	10	3593	861	70,6	11	11
28 Østre Toten ...	7582	17	7565	1193	66,6	12	13
29 Vestre Toten ..	6567	66	6501	1080	62,2	7	7
32 Jevnaker	3181	13	3168	702	69,5	7	7
33 Lunner	3963	17	3946	1103	66,5	7	7
34 Gran	6753	23	6730	1168	67,6	18	18
36 Søndre Land ...	3374	13	3361	599	67,1	16	16
38 Nordre Land ...	3332	1	3331	789	59,2	9	9
40 Sør-Aurdal	1953	6	1947	816	70,0	5	7
41 Etnedal	887	-	887	395	68,7	12	12
42 Nord-Aurdal ...	3392	10	3382	1234	65,9	11	11
43 Vestre Slidre .	1356	2	1354	686	71,8	9	9
44 Øystre Slidre .	1671	9	1662	719	68,9	8	8
45 Vang	912	5	907	581	66,6	1	4
06 BUSKERUD	115076	598	114478	22272	64,9	118	183
02 Drammen	27126	159	26967	2539	65,2	-	18
04 Kongsberg	10673	78	10595	2023	63,8	6	6
05 Ringerike	14148	62	14086	2040	64,9	26	26
12 Hole	2422	8	2414	596	67,7	3	3
15 Flå	753	-	753	454	78,6	3	3
16 Nes	1927	5	1922	948	72,2	7	7
17 Gol	2278	4	2274	1080	67,1	3	7
18 Hemsedal	948	2	946	589	74,9	-	4
19 Ål	2613	2	2611	1248	71,1	3	12
20 Hol	2376	3	2373	1216	65,5	4	9
21 Sigdal	2183	6	2177	867	73,5	5	5
22 Krødsherad	1399	9	1390	563	76,4	2	2
23 Modum	6130	41	6089	1050	64,0	17	17
24 Øvre Eiker	6927	47	6880	1139	60,6	6	18
25 Nedre Eiker ...	8417	39	8378	716	58,1	6	6
26 Lier	9903	67	9836	1575	67,3	10	10
27 Røyken	7156	34	7122	1476	64,2	8	8
28 Hurum	3921	19	3902	872	63,0	2	9
31 Flesberg	1367	1	1366	461	67,9	4	4
32 Rollag	873	3	870	294	75,5	2	2
33 Nore og Uvdal .	1536	9	1527	526	66,6	1	7
07 VESTFOLD	102550	455	102095	21189	65,9	32	85
01 Borre	11559	97	11462	2140	64,7	1	6
02 Holmestrand ...	4798	3	4795	1304	66,8	5	5
04 Tønsberg	16447	83	16364	2135	64,7	-	10
06 Sandefjord	18460	65	18395	4315	64,5	5	5
09 Larvik	20011	70	19941	4500	67,2	11	11

Tabell 11 (forts.). Avgitte, forkastede og godkjente stemmer. Valgdeltaking i prosent. Kommune. Kommunestyrevalget 1991 Votes cast, rejected and valid votes. Percentage turnout. Municipality. Municipal Council Election 1991

Fylke Nr. Kommune No. County Municipality	Avgitte stemmer Votes cast	Forkastede stemmer Rejected votes	Godkjente stemmesedler Valid votes		Valg- deltaking i prosent Percentage turnout	Tallet på stemmesteder Number of pol- ling stations	
			I alt Total	Rettede Of which corrected		8.9.	9.9.
07 VESTFOLD (forts.)							
11 Svelvik	2835	18	2817	581	62,2	3	3
13 Sande	3372	8	3364	582	64,1	6	6
14 Hof	1501	11	1490	571	71,3	-	4
16 Våle	2006	3	2003	509	69,9	-	5
18 Ramnes	1809	8	1801	518	69,9	-	5
19 Andebu	2247	15	2232	562	65,6	-	4
20 Stokke	4600	20	4580	967	68,6	-	4
22 Nøtterøy	9390	37	9353	1270	66,1	-	8
23 Tjøme	2065	13	2052	856	67,5	-	4
28 Lardal	1450	4	1446	379	77,3	1	5
08 TELEMARK.....	81017	354	80663	17584	63,5	105	195
05 Porsgrunn	14824	80	14744	1928	59,7	16	16
06 Skien	22593	93	22500	3420	60,0	24	25
07 Notodden	6878	25	6853	1679	69,5	11	13
11 Siljan	1091	5	1086	381	67,3	-	3
14 Bamble	6282	34	6248	1302	60,6	15	15
15 Kragerø	5521	13	5508	1208	65,7	1	14
17 Drangedal	2414	5	2409	810	71,0	5	9
19 Nome	3480	16	3464	824	62,7	2	6
21 Bø	2440	6	2434	829	66,4	7	7
22 Sauherad	2239	8	2231	643	67,4	10	10
26 Tinn	4147	19	4128	1050	75,9	-	14
27 Hjartdal	925	-	925	420	68,1	-	8
28 Seljord	1455	16	1439	492	60,8	3	8
29 Kviteseid	1464	5	1459	525	65,0	3	11
30 Nissedal	831	5	826	531	74,9	1	6
31 Fyresdal	811	8	803	324	74,4	1	6
33 Tokke	1575	5	1570	611	74,5	2	9
34 Vinje	2047	11	2036	607	67,2	4	15
09 AUST-AGDER	48548	152	48396	20712	65,8	29	150
01 Risør	3549	12	3537	1172	65,8	2	10
04 Grimstad	7483	15	7468	2773	63,1	-	14
06 Arendal	18527	55	18472	7093	63,7	16	27
11 Gjerstad	1325	7	1318	758	67,3	3	7
12 Vegårshei	1134	7	1127	729	82,8	-	10
14 Tvedestrand ...	3005	30	2975	1301	67,3	-	15
19 Froland	2039	4	2035	778	65,9	2	16
26 Lillesand	4077	14	4063	1839	67,0	2	6
28 Birkenes	2100	3	2097	1228	71,2	-	8
29 Åmli	1030	1	1029	586	68,8	-	9
35 Iveland	576	-	576	375	76,8	-	3
37 Evje og Hornnes	1711	2	1709	799	68,0	2	7
38 Bygland	743	-	743	415	70,0	2	10
40 Valle	833	2	831	552	74,2	-	4
41 Bykle	416	-	416	314	72,9	-	4

Tabell 11 (forts.). Avgitte, forkastede og godkjente stemmer. Valgdeltaking i prosent. Kommune. Kommune-
styrevalget 1991. Votes cast, rejected and valid votes. Percentage turnout. Municipality. Municipal Council Election 1991

Nr. No.	Fylke Kommune County Municipality	Avgitte stemmer Votes cast	Forkastede stemmer Rejected votes	Godkjente stemmesedler Valid votes		Valg- deltaking i prosent Percentage turnout	Tallet på stemmesteder Number of pol- ling stations	
				I alt Total	Rettede Of which corrected		8.9.	9.9.
10	VEST-AGDER	72276	257	72019	23682	66,1	-	172
01	Kristiansand ..	32170	106	32064	6399	63,9	-	20
02	Mandal	6274	33	6241	1944	66,3	-	15
03	Farsund	4718	18	4700	2217	66,8	-	7
04	Flekkefjord ...	4488	5	4483	1929	66,9	-	10
14	Vennesla	5707	12	5695	1706	67,0	-	9
17	Songdalen	2515	15	2500	938	68,5	-	5
18	Søgne	3635	23	3612	1173	66,3	-	5
21	Marnardal	1163	5	1158	658	72,7	-	10
26	Åseral	509	4	505	396	77,6	-	3
27	Audnedal	968	2	966	798	82,0	-	5
29	Lindesnes	2161	5	2156	1150	69,6	-	21
32	Lyngdal	3194	6	3188	1465	66,2	-	19
34	Hægebostad	884	3	881	576	77,7	-	8
37	Kvinesdal	2921	11	2910	1600	68,1	-	18
46	Sirdal	969	9	960	733	74,8	-	17
11	Rogaland	168488	361	168127	51450	67,3	6	244
01	Eigersund	6074	10	6064	3138	66,6	-	6
02	Sandnes	22493	41	22452	4738	68,2	-	15
03	Stavanger	50385	110	50275	6891	66,7	-	23
06	Haugesund	14086	41	14045	4184	64,7	-	11
11	Sokndal	1845	4	1841	1017	70,9	-	11
12	Lund	1551	1	1550	934	69,5	-	4
14	Bjerkreim	1305	-	1305	858	78,5	-	9
19	Hå	6379	22	6357	3472	69,9	-	9
20	Klepp	5838	30	5808	1859	68,0	-	9
21	Time	6217	2	6215	2268	73,1	-	7
22	Gjesdal	3585	4	3581	1211	69,7	-	9
24	Sola	7757	11	7746	1790	66,7	-	8
27	Randaberg	3742	8	3734	1457	69,7	-	4
29	Forsand	545	-	545	483	73,0	-	6
30	Strand	4795	23	4772	2329	70,9	-	9
33	Hjelmeland	1513	6	1507	982	75,0	-	8
34	Suldal	2141	2	2139	1264	70,8	1	18
35	Sauda	2840	2	2838	1035	70,0	5	7
41	Finnøy	1480	-	1480	966	74,9	-	11
42	Rennesøy	1419	-	1419	998	76,0	-	7
44	Kvitsøy	283	2	281	225	75,9	-	1
45	Bokn	400	-	400	274	73,1	-	1
46	Tysvær	3670	11	3659	1782	65,1	-	21
49	Karmøy	15537	28	15509	5500	61,0	-	22
51	Utsira	142	2	140	126	82,6	-	1
54	Vindafjord	2466	1	2465	1669	68,8	-	7
12	HORDALAND	207352	549	206803	60770	66,0	22	387
01	Bergen	107207	232	106975	18180	63,5	-	54
11	Etne	2012	18	1994	1259	67,4	-	9
14	Ølen	1588	7	1581	1014	68,5	-	4
16	Sveio	2251	5	2246	1348	70,1	-	11
19	Bømlo	4892	23	4869	2661	71,1	-	13
21	Stord	7111	15	7096	2221	66,5	-	10
22	Fitjar	1632	2	1630	876	76,3	-	7
23	Tysnes	1564	11	1553	1122	70,9	-	13
24	Kvinnherad	7165	24	7141	3433	73,5	-	31
27	Jondal	734	3	731	455	75,7	-	7
28	Odda	4247	12	4235	1355	64,7	-	7

Tabell 11 (forts.). Avgitte, forkastede og godkjente stemmer. Valgdeltaking i prosent. Kommune. Kommunestyrevalget 1991. Votes cast, rejected and valid votes. Percentage turnout. Municipality. Municipal Council Election 1991

Fylke Nr. Kommune No. County Municipality	Avgitte stemmer Votes cast	Forkastede stemmer Rejected votes	Godkjente stemmesedler Valid votes		Valg- deltaking i prosent Percentage turnout	Tallet på stemmesteder Number of pol- ling stations	
			I alt Total	Rettede Of which corrected		8.9.	9.9.
12 HORDALAND (forts.)							
31 Ullensvang	2099	6	2093	1033	70,5	-	11
32 Eidfjord	610	2	608	406	73,9	-	4
33 Ulvik	743	4	739	460	75,2	-	4
34 Granvin	551	-	551	219	70,8	-	3
35 Voss	7545	35	7510	2373	68,6	3	16
38 Kvam	4472	7	4465	2093	68,6	-	12
41 Fusa	2012	8	2004	1415	72,2	-	12
42 Samnanger	1197	2	1195	698	67,2	-	10
43 Os	6176	24	6152	2706	68,6	-	11
44 Austevoll	2102	8	2094	1147	70,7	-	10
45 Sund	2334	11	2323	1108	67,3	-	10
46 Fjell	6934	17	6917	2173	65,6	-	18
47 Askøy	8872	27	8845	1649	65,0	19	19
51 Vaksdal	2510	2	2508	1017	71,3	-	8
52 Modalen	149	-	149	-	62,9	-	2
53 Osterøy	3857	13	3844	1643	75,6	-	14
56 Meland	2281	3	2278	1210	69,9	-	8
59 Øygarden	1739	10	1729	603	76,2	-	8
60 Radøy	2373	8	2365	1205	70,9	-	13
63 Lindås	5576	4	5572	2049	64,6	-	15
64 Austrheim	1291	3	1288	655	64,6	-	4
65 Fedje	460	1	459	278	82,1	-	1
66 Masfjorden	1066	2	1064	706	75,9	-	8
14 SOGN OG FJORDANE.....	55041	173	54868	27810	68,0	-	292
01 Flora	4793	22	4771	1933	63,6	-	21
11 Gulen	1275	4	1271	846	64,7	-	15
12 Solund	539	-	539	343	62,2	-	10
13 Hyllestad	943	4	939	595	70,4	-	5
16 Høyanger	2470	13	2457	171	65,5	-	14
17 Vik	1684	9	1675	893	69,7	-	11
18 Balestrand	940	5	935	481	66,2	-	4
19 Leikanger	1270	2	1268	626	75,3	-	1
20 Sogndal	2940	3	2937	1422	65,4	-	11
21 Aurland	1028	3	1025	533	71,4	-	6
22 Lærdal	1285	6	1279	718	74,4	-	9
24 Årdal	3163	10	3153	1155	64,4	-	2
26 Luster	2766	14	2752	2031	70,0	-	18
28 Askvoll	1729	9	1720	935	64,4	-	12
29 Fjaler	1534	4	1530	994	67,7	-	6
30 Gaular	1553	6	1547	903	69,8	-	17
31 Jølster	1615	3	1612	754	71,5	-	13
32 Førde	4279	6	4273	1707	66,4	-	7
33 Naustdal	1436	6	1430	678	72,7	-	9
38 Bremanger	2436	2	2434	1235	69,0	-	19
39 Vågsøy	3205	5	3200	1726	65,7	-	14
41 Selje	1682	7	1675	1061	68,9	-	16
43 Eid	2921	11	2910	1505	70,6	-	11
44 Hornindal	704	3	701	513	77,4	-	5
45 Gloppen	3274	5	3269	1663	71,9	-	16
49 Stryn	3577	11	3566	2389	70,5	-	20
15 MØRE OG ROMSDAL	116697	372	116325	52595	64,1	31	363
02 Molde	10530	28	10502	2367	61,6	1	13
03 Kristiansund ..	8214	48	8166	2095	59,8	5	5
04 Ålesund	16759	40	16719	4359	60,0	-	15

Tabell 11 (forts.). Avgitte, forkastede og godkjente stemmer. Valgdeltaking i prosent. Kommune. Kommune-
styrevalget 1991 Votes cast, rejected and valid votes. Percentage turnout. Municipality. Municipal Council Election 1991

Fylke Nr. Kommune No. County Municipality	Avgitte stemmer Votes cast	Forkastede stemmer Rejected votes	Godkjente stemmesedler Valid votes		Valg- deltaking i prosent Percentage turnout	Tallet på stemmesteder Number of pol- ling stations	
			I alt Total	Rettede Of which corrected		8.9.	9.9.
15 MØRE OG ROMSDAL (forts.)							
11 Vanylven	1836	6	1830	1241	62,7	-	13
14 Sande	1822	15	1807	1103	73,8	-	8
15 Herøy	4141	21	4120	2762	67,5	-	16
16 Ulstein	2945	10	2935	1405	68,8	-	7
17 Hareid	2332	10	2322	1255	70,3	-	4
19 Volda	4186	17	4169	2208	69,3	-	16
20 Ørsta	5115	18	5097	2549	66,7	-	17
23 Ørskog	1083	2	1081	767	72,5	-	4
24 Norddal	1013	6	1007	619	66,1	-	8
25 Stranda	2450	5	2445	1338	68,4	-	12
26 Stordal	530	-	530	274	66,7	-	3
28 Sykkylven	3474	34	3440	1720	67,0	-	11
29 Skodje	1665	2	1663	936	69,0	-	7
31 Sula	3134	7	3127	1714	62,6	-	4
32 Giske	2897	5	2892	1519	64,0	-	6
34 Haram	4556	16	4540	2484	69,8	-	13
35 Vestnes	3043	8	3035	1471	62,6	-	12
39 Rauma	3718	4	3714	1982	61,5	-	14
43 Nesset	1689	4	1685	947	64,8	1	10
45 Midsund	1009	-	1009	615	63,4	-	8
46 Sandøy	751	1	750	466	65,6	-	6
47 Aukra	1397	1	1396	870	62,5	-	4
48 Fræna	4111	14	4097	1915	62,4	-	19
51 Eide	1580	4	1576	1093	69,4	-	7
54 Averøy	2693	6	2687	1405	63,1	13	13
56 Frei	2044	11	2033	880	59,0	-	6
57 Gjemnes	1479	3	1476	787	69,4	-	12
60 Tingvoll	1858	1	1857	1109	69,6	3	12
63 Sunndal	3761	7	3754	1123	64,0	2	11
66 Surnadal	3228	9	3219	1579	64,7	1	6
67 Rindal	1159	2	1157	824	65,2	-	6
69 Aure	1406	4	1402	934	63,9	-	10
71 Halså	1117	-	1117	670	67,6	-	10
72 Tustna	631	-	631	424	74,5	5	5
73 Smøla	1341	3	1338	786	64,5	-	10
16 SØR-TRØNDELAG .	126060	495	125565	32415	64,4	67	244
01 Trondheim	67483	299	67184	11104	62,0	-	35
12 Hemne	2337	5	2332	774	71,3	2	13
13 Snillfjord	663	2	661	352	70,5	-	10
17 Hitra	1955	6	1949	857	59,2	13	13
20 Frøya	2115	6	2109	884	64,0	14	14
21 Ørland	2586	9	2577	1066	67,1	-	7
22 Agdenes	1049	2	1047	786	71,0	-	4
24 Rissa	3297	3	3294	1409	66,2	-	15
27 Bjugn	2322	4	2318	860	62,2	-	13
30 Åfjord	1858	9	1849	834	67,3	-	9
32 Roan	665	3	662	475	71,4	-	7
33 Osen	687	8	679	375	70,2	-	7

Tabell 11 (forts.). Avgitte, forkastede og godkjente stemmer. Valgdeltaking i prosent. Kommune. Kommune-
styrevalget 1991. Votes cast, rejected and valid votes. Percentage turnout. Municipality. Municipal Council Election 1991

Fylke Nr. Kommune No. County Municipality	Avgitte stemmer Votes cast	Forkastede stemmer Rejected votes	Godkjente stemmesedler Valid votes		Valg- deltaking i prosent Percentage turnout	Tallet på stemmesteder Number of pol- ling stations	
			I alt Total	Rettede Of which corrected		8.9.	9.9.
16 SØR-TRØNDE- LAG (forts.)							
34 Oppdal	3181	5	3176	1322	66,4	-	7
35 Rennebu	1576	2	1574	733	68,3	1	9
36 Meldal	2493	8	2485	909	72,2	5	7
38 Orkdal	4869	14	4855	1450	62,3	15	15
40 Røros	3028	24	3004	904	70,2	-	9
44 Holtålen	1473	14	1459	557	74,1	-	8
48 Midtre Gauldal.	3175	2	3173	1020	67,7	5	9
53 Melhus	6457	26	6431	1634	69,2	7	7
57 Skaun	3082	14	3068	1321	73,6	-	5
62 Klæbu	2150	4	2146	712	68,0	-	4
63 Malvik	4658	15	4643	889	64,0	4	5
64 Selbu	2246	8	2238	846	70,2	-	8
65 Tydal	655	3	652	342	85,0	1	4
17 NORD-TRØNDELAG							
02 Steinkjer	10533	59	10474	2132	65,5	23	23
03 Namsos	6023	20	6003	1310	65,9	3	5
11 Meråker	1370	6	1364	438	62,9	1	6
14 Stjørdal	8499	28	8471	2001	63,9	6	10
17 Frosta	1378	3	1375	656	73,5	1	3
18 Leksvik	1820	6	1814	881	68,8	-	11
19 Levanger	8447	35	8412	2237	66,2	14	14
21 Verdal	6526	17	6509	1962	63,6	6	19
23 Mosvik	552	-	552	424	75,8	1	4
24 Verran	1701	3	1698	603	67,8	2	6
25 Namdalseid	1120	3	1117	405	72,2	-	5
29 Inderøy	3178	16	3162	721	73,9	7	7
36 Snåsa	1471	7	1464	778	75,2	1	5
38 Lierne	827	3	824	426	63,3	-	7
39 Røyrvik	433	-	433	246	81,1	-	2
40 Namsskogan	663	2	661	313	74,7	-	5
42 Grong	1501	3	1498	465	76,7	2	3
43 Høylandet	853	2	851	461	81,9	-	4
44 Overhalla	2047	-	2047	558	71,6	-	7
48 Fosnes	469	1	468	319	72,8	-	4
49 Flatanger	741	2	739	439	68,3	-	5
50 Vikna	1853	5	1848	634	65,1	-	10
51 Nærøy	2843	7	2836	1087	66,6	7	7
55 Leka	447	2	445	290	69,8	-	3
18 NORDLAND							
04 Bodø	17096	26	17070	4011	60,5	7	13
05 Narvik	9104	58	9046	1956	61,9	10	21
11 Bindal	1205	8	1197	759	74,6	-	8
12 Sømna	1181	2	1179	580	72,1	-	8
13 Brønnøy	3340	6	3334	1357	62,9	-	15
15 Vega	860	1	859	458	70,3	-	5
16 Vevelstad	391	-	391	255	75,6	-	4
18 Herøy	886	11	875	418	56,5	8	8
20 Alstahaug	3077	6	3071	1035	54,7	1	9
22 Leirfjord	1114	6	1108	680	63,1	10	10
24 Vefsn	5743	9	5734	1486	54,7	4	11

Tabell 11 (forts.). Avgitte, forkastede og godkjente stemmer. Valgdeltaking i prosent. Kommune. Kommune-
styrevalget 1991 Votes cast, rejected and valid votes. Percentage turnout. Municipality. Municipal Council Election 1991

Fylke Nr. Kommune No. County Municipality	Avgitte stemmer Votes cast	Forkastede stemmer Rejected votes	Godkjente stemmesedler Valid votes		Valg- deltaking i prosent Percentage turnout	Tallet på stemmesteder Number of pol- ling stations	
			I alt Total	Rettede Of which corrected		8.9.	9.9.
18 NORDLAND (forts.)							
25 Grane	914	3	911	323	69,0	1	5
26 Hattfjelldal ..	982	3	979	384	71,1	1	6
27 Dønna	916	3	913	445	66,9	-	7
28 Nesna	907	4	903	458	67,4	4	5
32 Hemnes	2675	19	2656	1046	70,7	5	5
33 Rana	10393	15	10378	1666	53,1	11	17
34 Lurøy	1224	1	1223	876	71,2	8	9
35 Træna	295	-	295	125	74,7	2	2
36 Rødøy	881	1	880	725	69,5	10	11
37 Meløy	3440	5	3435	2167	64,6	11	11
38 Gildeskål	1321	2	1319	758	66,5	5	11
39 Beiarn	803	7	796	342	70,9	4	4
40 Saltdal	2514	3	2511	838	63,2	2	15
41 Fauske	5072	15	5057	1319	65,6	3	12
42 Skjerstad	767	2	765	434	78,9	3	9
45 Sørfold	1374	8	1366	555	63,2	8	12
48 Steigen	1522	5	1517	851	61,1	5	14
49 Hamarøy	1156	2	1154	716	64,8	4	10
50 Tysfjord	1329	5	1324	989	67,2	3	8
51 Lødingen	1419	-	1419	394	65,3	1	6
52 Tjeldsund	862	4	858	550	65,6	-	7
53 Evenes	853	3	850	463	62,9	2	6
54 Ballangen	1566	9	1557	744	65,7	-	6
56 Røst	354	1	353	221	72,2	1	1
57 Værøy	396	3	393	244	58,5	1	2
59 Flakstad	831	10	821	625	66,0	-	5
60 Vestvågøy	4787	20	4767	1533	58,9	6	19
65 Vågan	3959	30	3929	1311	54,7	14	16
66 Hadsel	3824	8	3816	1519	56,7	6	20
67 Bø	1995	26	1969	853	65,6	-	10
68 Øksnes	2146	8	2138	887	57,9	13	13
70 Sortland	3759	16	3743	1027	58,6	14	14
71 Andøy	3467	20	3447	1716	67,8	8	10
74 Moskenes	719	8	711	427	65,8	-	4
19 TROMS	68084	278	67806	22073	59,7	147	281
01 Harstad	9869	22	9847	2256	57,3	15	15
02 Tromsø	22589	75	22514	3597	56,7	34	34
11 Kvæfjord	1672	3	1669	699	62,4	9	13
13 Skånland	1619	7	1612	801	63,9	3	11
15 Bjarkøy	390	6	384	276	67,1	-	5
17 Ibestad	1153	4	1149	849	65,5	7	7
19 Gratangen	831	8	823	502	71,0	8	8
20 Lavangen	733	-	733	500	79,2	1	6
22 Bardu	2060	12	2048	676	70,3	1	7
23 Salangen	1253	1	1252	424	64,5	1	12
24 Målselv	3322	32	3290	1204	57,0	3	19
25 Sørreisa	1522	4	1518	628	58,2	3	7
26 Dyrøy	782	2	780	316	61,0	5	5
27 Tranøy	1142	3	1139	597	74,2	6	9
28 Torsken	748	19	729	451	72,9	2	6
29 Berg	651	4	647	351	68,7	2	7
31 Lenvik	4697	9	4688	1345	56,1	16	22

Tabell 11 (forts.). Avgitte, forkastede og godkjente stemmer. Valgdeltaking i prosent. Kommune. Kommune-
styret 1991. Votes cast, rejected and valid votes. Percentage turnout. Municipality. Municipal Council Election 1991

Fylke Nr. Kommune No. County Municipality	Avgitte stemmer Votes cast	Forkastede stemmer Rejected votes	Godkjente stemmesedler Valid votes		Valg- deltaking i prosent Percentage turnout	Tallet på stemmesteder Number of pol- ling stations	
			I alt Total	Rettete Of which corrected		8.9.	9.9.
19 TROMS (forts.)							
33 Balsfjord	3071	14	3057	752	61,2	11	19
36 Karlsøy	1245	8	1237	707	59,9	8	13
38 Lyngen	1735	7	1728	1076	63,6	2	12
39 Storfjord	1002	8	994	812	70,2	2	7
40 Kåfjord	1429	13	1416	854	65,6	4	4
41 Skjervøy	1495	2	1493	737	63,7	2	7
42 Nordreisa	2215	8	2207	1077	60,4	2	15
43 Kvænangen	859	7	852	586	65,6	-	11
20 FINNMARK	34107	192	33915	14804	59,2	63	117
02 Vardø	1460	9	1451	684	60,1	2	2
03 Vadsø	2811	23	2788	935	60,1	2	6
04 Hammerfest	3912	8	3904	1247	54,0	7	9
11 Guovdageaidnu - Kautokeino ..	1510	10	1500	1224	71,6	2	3
12 Alta	5969	32	5937	2186	53,3	4	21
14 Loppa	896	4	892	588	67,6	4	6
15 Hasvik	741	6	735	510	69,5	3	3
17 Kvalsund	697	11	686	248	63,7	8	9
18 Måsøy	864	4	860	426	58,7	1	6
19 Nordkapp	1891	11	1880	460	59,3	1	7
20 Porsanger	2036	19	2017	913	58,5	5	9
21 Karasjhka - Karasjok	1455	6	1449	823	72,0	1	2
22 Lebesby	779	3	776	502	58,7	1	5
23 Gamvik	766	9	757	510	70,1	2	7
24 Berlevåg	667	3	664	310	63,5	1	2
25 Tana	1676	6	1670	1018	65,7	6	2
27 Unjarga - Nesseby	629	3	626	452	74,9	-	5
28 Båtsfjord	949	5	944	346	53,3	1	1
30 Sør-Varanger ..	4399	20	4379	1422	57,6	12	12

Tabell 12. Godkjente stemmesedler etter parti/valgliste. Kommune. Kommunestyrevalget 1991

Nr.	Fylke Kommune County Municipality	God- kjente stemme- sedler i alt Valid votes, total	Det norske Arbeider- parti Labour Party	Frem- skritts- partiet Party of Progress	Høyre Conser- vative Party	Kristelig Folke- parti Christian Democratic Party	Miljø- partiet De Grønne The Greens	Norges Kommun- istiske Parti Commun- ist Party
Hele landet								
The whole								
	country	2174535	655716	141524	467483	169763	4821	994
Fylke County								
01	Østfold	118883	42571	7834	22425	11233	1057	.
02	Akershus	220037	63064	18477	70234	10532	871	.
03	Oslo	271073	82102	23792	85193	9594	1553	217
04	Hedmark	100366	43994	2502	11189	2875	.	166
05	Oppland	95034	39099	3345	10924	4523	.	.
06	Buskerud	114478	40613	8919	27435	5885	.	.
07	Vestfold	102095	27395	9957	30185	7479	.	.
08	Telemark	80663	25005	4145	11451	6889	38	.
09	Aust-Agder	48396	12319	3381	8855	6166	.	.
10	Vest-Agder	72019	13376	6866	15366	13867	.	.
11	Rogaland	168127	35762	13347	32595	24739	161	95
12	Hordaland	206803	56227	18638	34742	22214	346	190
14	Sogn og Fjordane	54868	15800	1068	8076	5295	.	.
15	Møre og Romsdal	116325	28078	6637	20956	16464	.	.
16	Sør- Trøndelag	125565	34905	4955	29622	8138	795	.
17	Nord- Trøndelag	65065	21864	1513	6062	2913	.	.
18	Nordland	113017	39547	3861	19660	5510	.	.
19	Troms	67806	20736	2061	16476	3907	.	.
20	Finnmark	33915	13259	226	6037	1540	.	326
Kommune								
Municipality								
01	ØSTFOLD	118883	42571	7834	22425	11233	1057	.
01	Halden	13280	5323	908	1636	1484	679	.
03	Fredrikstad	13447	4764	868	2824	1029	.	.
04	Moss	12651	4674	932	3923	553	152	.
05	Sarpsborg	22707	10238	1574	3538	2048	.	.
11	Hvaler	1650	545	120	547	126	.	.
13	Borge	5728	2795	301	820	342	.	.
18	Aremark	867	300	.	.	.	110	.
19	Marker	1947	688	.	173	353	48	.
21	Rømskog	453	185	.	30	153	.	.
22	Trøgstad	2446	593	.	378	281	.	.
23	Spydeberg	2150	360	121	670	183	.	.
24	Askim	5884	1385	470	1330	697	.	.
25	Eidsberg	4619	1393	341	671	494	.	.
27	Skiptvedt	1517	401	113	164	273	.	.
28	Rakkestad	3631	867	143	343	651	.	.
31	Rolvsøy	3052	1089	94	219	185	.	.
33	Kråkerøy	3795	1352	.	930	387	68	.
34	Onsøy	6133	1845	488	1174	802	.	.
35	Råde	3031	1054	394	493	404	.	.
36	Rygge	5958	1762	799	1552	401	.	.
37	Våler	1948	408	168	567	172	.	.
38	Hobøl	1989	550	.	443	215	.	.

1) Se vedlegg 2.

Valid votes by party/electoral list. Municipality. Municipal Council Election 1991

Pensionist- partiet The Pensi- oners' Party	Rød Valg- allianse Red Electoral Alliance	Senter- partiet Centre Party	Sosialistisk Venstreparti Socialist Left Party	Venstre Liberal Party	Felles- lister 1) Joint lists 1)	Lokale lister 1) Local lists 1)	Andre lister 1) Other lists 1)	No.
30749	32841	250367	251333	80587	9922	59788	18647	
.	729	13140	14238	3330	457	951	918	01
.	2556	17583	26279	8253	.	1925	263	02
4528	11055	5922	39087	4167	.	.	3863	03
.	243	16933	16632	1475	377	3980	.	04
385	450	19081	10311	2530	985	3401	.	05
978	498	11943	11137	3455	1040	1926	649	06
.	1548	10013	10779	3012	.	1727	.	07
603	1746	9008	12137	2991	1130	1442	4078	08
3975	233	7060	3393	2889	.	125	.	09
4694	592	7112	4472	3595	.	1069	1010	10
9781	616	20728	13380	8007	.	6569	2347	11
4953	4233	21286	20210	9639	664	11060	2401	12
.	676	13851	4096	3610	962	1434	.	14
540	797	18210	9471	8128	.	7008	36	15
.	2283	17745	15378	4311	1007	5469	957	16
.	201	17956	8480	3510	647	1272	647	17
312	2676	14245	16501	4041	1824	4565	275	18
.	1239	6718	9360	2516	571	3920	302	19
.	470	1833	5992	1128	258	1945	901	20
.	729	13140	14238	3330	457	951	918	01
.	138	1280	1641	191	.	.	.	01
.	79	406	2159	587	.	.	731	03
.	276	.	1562	579	.	.	.	04
.	138	1837	2853	481	.	.	.	05
.	18	.	212	82	.	.	.	11
.	.	550	832	88	.	.	.	13
.	457	.	.	18
.	.	685	19
.	.	85	21
.	.	948	164	82	.	.	.	22
.	.	482	203	131	.	.	.	23
.	80	602	1167	153	.	.	.	24
.	.	1251	351	118	.	.	.	25
.	.	566	27
.	.	1206	195	226	.	.	.	28
.	.	225	289	.	.	951	.	31
.	.	.	805	253	.	.	.	33
.	.	692	773	359	.	.	.	34
.	.	686	35
.	.	633	811	36
.	.	446	187	37
.	.	560	221	38

1) Se annex 2.

Tabell 12. (forts.). Godkjente stemmesedler etter parti/valgliste. Kommune. Kommunestyrevalget 1991

Nr.	Fylke Kommune County Municipality	God- kjente stemme- sedler i alt Valid votes, total	Det norske Arbeider- parti Labour Party	Frem- skritts- partiet Party of Progress	Høyre Conser- vative Party	Kristelig Folke- parti Christian Democratic Party	Miljø- partiet De Grønne The Greens	Norges Kommun- istiske Parti Commun- ist Party
02	AKERSHUS	220037	63064	18477	70234	10532	871	.
11	Vestby	5260	1413	521	1560	202	.	.
13	Ski	11012	3281	1084	3190	589	.	.
14	Ås	6259	1532	389	1619	308	.	.
15	Frogn	5419	1657	474	1480	216	.	.
16	Nesodden	6644	1646	501	1721	439	172	.
17	Oppegård	11297	2563	1038	4956	638	.	.
19	Bærum	50131	8517	4988	23519	1982	699	.
20	Asker	23085	3987	2336	10264	1019	.	.
21	Aurskog-Høland...	6491	2751	.	962	584	.	.
26	Sørumsdal	6079	2308	340	1333	315	.	.
27	Fet	4407	1743	293	1033	199	.	.
28	Rælingen	6816	2178	428	1779	329	.	.
29	Enebakk	3794	1173	436	879	301	.	.
30	Lørenskog	14066	5314	1116	3622	571	.	.
31	Skedsmo	17263	6669	1231	4569	732	.	.
33	Nittedal	8766	2806	1045	2472	317	.	.
34	Gjerdrum	2071	765	163	513	181	.	.
35	Ullensaker	9054	3263	968	2117	373	.	.
36	Nes	8124	3165	244	797	399	.	.
37	Eidsvoll	8481	3943	523	1118	388	.	.
38	Nannestad	4118	1748	302	562	270	.	.
39	Hurdal	1400	642	57	169	180	.	.
03	OSLO	271073	82102	23792	85193	9594	1553	217
04	HEDMARK	100366	43994	2502	11189	2875	.	166
02	Kongsvinger	8888	3738	736	1011	254	.	.
03	Hamar	14235	5884	380	1997	678	.	.
12	Ringsaker	15163	7146	366	1955	546	.	.
15	Løten	3802	1872	.	349	.	.	33
17	Stange	9408	4686	248	844	418	.	.
18	Nord-Odal	3150	1594	57	139	.	.	.
19	Sør-Odal	4336	2253	.	320	82	.	.
20	Eidskog	3263	1811	.	400	.	.	.
23	Grue	3204	1659	.	360	96	.	.
25	Åsnes	4381	1577	127	363	247	.	133
26	Våler	2459	783	.	449	.	.	.
27	Elverum	8736	3513	506	1445	.	.	.
28	Trysil	4224	1755	82	441	252	.	.
29	Åmot	2419	972	.	230	.	.	.
30	Stor-Elvdal	1971	838	.	266	.	.	.
32	Rendalen	1656	714	.	116	.	.	.
34	Engerdal	1069	441	.	128	.	.	.
36	Tolga	1111	292
37	Tynset	3014	940	.	284	148	.	.
38	Alvdal	1437	414	.	92	81	.	.
39	Folldal	1265	688
41	Os	1175	424	.	.	73	.	.

1) Se vedlegg 2.

Valid votes by party/electoral list. Municipality. Municipal Council Election 1991

Pensionist- partiet The Pensi- oners' Party	Rød Valg- allianse Red Electoral Alliance	Senter- partiet Centre Party	Sosialistisk Venstreparti Socialist Left Party	Venstre Liberal Party	Felles- lister 1) Joint lists 1)	Lokale lister 1) Local lists 1)	Andre lister 1) Other lists 1)	No.
.	2556	17583	26279	8253	.	1925	263	02
.	57	629	742	136	.	.	.	11
.	105	826	1504	433	.	.	.	13
.	95	1234	785	297	.	.	.	14
.	.	414	538	640	.	.	.	15
.	167	217	1502	279	.	.	.	16
.	63	327	1306	406	.	.	.	17
.	1073	1753	4999	2338	.	.	263	19
.	488	1220	2487	1284	.	.	.	20
.	.	1509	685	21
.	.	1007	776	26
.	.	514	502	123	.	.	.	27
.	49	361	991	122	.	579	.	28
.	.	526	479	29
.	160	689	2078	516	.	.	.	30
.	165	882	2620	395	.	.	.	31
.	58	507	1154	407	.	.	.	33
.	.	449	34
.	53	1129	885	266	.	.	.	35
.	.	1538	835	140	.	1006	.	36
.	23	1022	938	186	.	340	.	37
.	.	623	473	140	.	.	.	38
.	.	207	.	145	.	.	.	39
4528	11055	5922	39087	4167	.	.	3863	03
.	243	16933	16632	1475	377	3980	.	04
.	.	894	1759	211	.	285	.	02
.	55	891	2200	356	.	1794	.	03
.	.	2756	2394	12
.	35	795	619	99	.	.	.	15
.	.	1432	1780	17
.	.	409	535	.	.	416	.	18
.	95	452	529	.	.	605	.	19
.	.	619	433	20
.	.	631	348	110	.	.	.	23
.	.	846	1088	25
.	.	498	343	.	.	386	.	26
.	58	1399	1543	272	.	.	.	27
.	.	828	737	129	.	.	.	28
.	.	589	628	29
.	.	318	471	78	.	.	.	30
.	.	356	199	.	.	271	.	32
.	.	.	123	.	377	.	.	34
.	.	552	149	.	.	118	.	36
.	.	1141	372	129	.	.	.	37
.	.	664	95	91	.	.	.	38
.	.	391	81	.	.	105	.	39
.	.	472	206	41

1) Se annex 2.

Tabell 12. (forts.). Godkjente stemmesedler etter parti/valgliste. Kommune. Kommunestyrevalget 1991

Nr.	Fylke Kommune County Municipality	God- kjente stemme- sedler i alt Valid votes, total	Det norske Arbeider- parti Labour Party	Frem- skritts- partiet Party of Progress	Høyre Conser- vative Party	Kristelig Folke- parti Christian Democratic Party	Miljø- partiet De Grønne The Greens	Norges Kommun- istiske Parti Commun- ist Party
05	OPPLAND	95034	39099	3345	10924	4523	.	.
01	Lillehammer	12007	4614	444	2227	533	.	.
02	Gjøvik	13421	4953	588	2031	929	.	.
11	Dovre	1662	651	.	168	.	.	.
12	Lesja	1369	357	17	148	71	.	.
13	Skjåk	1412	551	.	82	.	.	.
14	Lom	1312	634	.	72	.	.	.
15	Vågå	2306	773
16	Nord-Fron	3144	1585	.	269	141	.	.
17	Sel	3114	1491	107	285	79	.	.
19	Sør-Fron	1765	1018	.	137	.	.	.
20	Ringebu	2780	1503	.	215	106	.	.
21	Øyer	2408	710	.	221	113	.	.
22	Gausdal	3593	1529	153	229	113	.	.
28	Østre Toten	7565	3201	398	707	473	.	.
29	Vestre Toten	6501	2970	315	846	443	.	.
32	Jevnaker	3168	1493	162	476	130	.	.
33	Lunner	3946	1462	194	639	218	.	.
34	Gran	6730	2842	383	783	376	.	.
36	Søndre Land	3361	1826	160	240	74	.	.
38	Nordre Land	3331	1694	112	315	155	.	.
40	Sør-Aurdal	1947	656	.	.	123	.	.
41	Etnedal	887	318	.	80	77	.	.
42	Nord-Aurdal	3382	1202	138	419	214	.	.
43	Vestre Slidre	1354	330	100	68	88	.	.
44	Øystre Slidre	1662	468	74	138	.	.	.
45	Vang	907	268	.	129	67	.	.
06	BUSKERUD	114478	40613	8919	27435	5885	.	.
02	Drammen	26967	8967	2792	8411	1414	.	.
04	Kongsberg	10595	3669	849	2378	449	.	.
05	Ringerike	14086	5892	1213	2677	569	.	.
12	Hole	2414	654	147	799	148	.	.
15	Flå	753	311
16	Nes	1922	608	.	459	208	.	.
17	Gol	2274	527	136	391	247	.	.
18	Hemsedal	946	160	.	231	159	.	.
19	Ål	2611	516	160	389	285	.	.
20	Hol	2373	779	151	747	153	.	.
21	Sigdal	2177	592	.	527	.	.	.
22	Krødsherad	1390	511	62	179	.	.	.
23	Modum	6089	2722	238	745	273	.	.
24	Øvre Eiker	6880	2606	397	1496	350	.	.
25	Nedre Eiker	8378	3795	618	1784	544	.	.
26	Lier	9836	3113	760	3080	391	.	.
27	Røyken	7122	2659	1044	1723	306	.	.
28	Hurum	3902	1201	187	858	195	.	.
31	Flesberg	1366	411	89	241	48	.	.
32	Rollag	870	362	.	61	69	.	.
33	Nore og Uvdal	1527	558	76	259	77	.	.
07	VESTFOLD	102095	27395	9957	30185	7479	.	.
01	Borre	11462	3270	853	3753	681	.	.
02	Holmestrand	4795	1243	233	992	308	.	.
04	Tønsberg	16364	4331	1854	5312	1304	.	.
06	Sandefjord	18395	4465	2278	5897	1654	.	.
09	Larvik	19941	5545	1772	5447	1590	.	.

1) Se vedlegg 2

Valid votes by party/electoral list. Municipality. Municipal Council Election 1991

Pensionist- partiet The Pensi- oners' Party	Rød Valg- allianse Red Electoral Alliance	Senter- partiet Centre Party	Sosialistisk Venstreparti Socialist Left Party	Venstre Liberal Party	Felles- lister 1) Joint lists 1)	Lokale lister 1) Local lists 1)	Andre lister 1) Other lists 1)	No.
385	450	19081	10311	2530	985	3401	.	05
385	205	1451	1657	491	.	.	.	01
.	144	1592	1935	497	.	752	.	02
.	.	478	.	.	.	365	.	11
.	.	408	.	53	.	315	.	12
.	.	598	.	.	.	181	.	13
.	.	427	.	.	.	179	.	14
.	.	436	385	.	.	712	.	15
.	.	788	361	16
.	.	735	417	17
.	.	438	.	.	.	172	.	19
.	.	740	.	.	.	216	.	20
.	.	848	192	27	.	297	.	21
.	.	1050	432	87	.	.	.	22
.	.	1858	668	260	.	.	.	28
.	77	889	765	196	.	.	.	29
.	.	276	631	32
.	.	679	622	132	.	.	.	33
.	.	1470	733	143	.	.	.	34
.	24	425	490	122	.	.	.	36
.	.	545	384	126	.	.	.	38
.	.	.	183	.	985	.	.	40
.	.	319	.	93	.	.	.	41
.	.	998	294	117	.	.	.	42
.	.	469	.	87	.	212	.	43
.	.	721	162	99	.	.	.	44
.	.	443	45
978	498	11943	11137	3455	1040	1926	649	06
978	166	813	2452	528	.	.	446	02
.	191	1065	1311	683	.	.	.	04
.	.	1306	2101	328	.	.	.	05
.	.	364	223	79	.	.	.	12
.	153	289	.	15
.	.	395	.	63	.	189	.	16
.	.	621	240	112	.	.	.	17
.	.	261	135	18
.	.	677	235	349	.	.	.	19
.	.	405	.	138	.	.	.	20
.	.	726	.	332	.	.	.	21
.	.	.	197	.	441	.	.	22
.	.	919	477	113	.	602	.	23
.	34	1171	712	114	.	.	.	24
.	51	.	1140	.	446	.	.	25
.	.	1290	957	245	.	.	.	26
.	56	547	609	178	.	.	.	27
.	.	204	342	143	.	772	.	28
.	.	386	141	50	.	.	.	31
.	.	304	.	.	.	74	.	32
.	.	489	68	33
.	1548	10013	10779	3012	.	1727	.	07
.	482	675	1457	291	.	.	.	01
.	16	404	372	85	.	1142	.	02
.	127	1037	2035	364	.	.	.	04
.	358	1181	2076	486	.	.	.	06
.	122	2116	2543	806	.	.	.	09

1) Se annex 2.

Tabell 12. (forts.). Godkjente stemmesedler etter parti/valgliste. Kommune. Kommunestyrevalget 1991

Nr.	Fylke Kommune County Municipality	God- kjente stemme- sedler i alt Valid votes, total	Det norske Arbeider- parti Labour Party	Frem- skritts- partiet Party of Progress	Høyre Conser- vative Party	Kristelig Folke- parti Christian Democratic Party	Miljø- partiet De Grønne The Greens	Norges Kommun- istiske Parti Commun- ist Party
07	VESTFOLD (forts.)							
11	Svelvik	2817	1171	199	724	119	.	.
13	Sande	3364	1228	322	713	146	.	.
14	Hof	1490	601	43	312	110	.	.
16	Våle	2003	484	.	570	310	.	.
18	Ramnes	1801	309	129	332	137	.	.
19	Andebu	2232	581	193	633	.	.	.
20	Stokke	4580	842	323	1575	453	.	.
22	Nøtterøy	9353	2133	1322	3164	585	.	.
23	Tjøme	2052	446	358	581	82	.	.
28	Lardal	1446	746	78	180	.	.	.
08	TELEMARK	80663	25005	4145	11451	6889	38	.
05	Porsgrunn	14744	4980	1177	2950	1227	.	.
06	Skien	22500	6746	1808	4301	2597	.	.
07	Notodden	6853	1795	243
11	Siljan	1086	411
14	Bamble	6248	1688	514	974	536	.	.
15	Kragerø	5508	1516	275	760	547	.	.
17	Drangedal	2409	816	.	201	305	.	.
19	Nome	3464	1136	.	603	361	.	.
21	Bø	2434	733	128	218	188	38	.
22	Sauherad	2231	702	.	308	215	.	.
26	Tinn	4128	1382	.	242	126	.	.
27	Hjartdal	925	345	.	106	123	.	.
28	Seljord	1439	491	.	169	138	.	.
29	Kviteseid	1459	487	.	131	196	.	.
30	Nissedal	826	338	.	66	163	.	.
31	Fyresdal	803	336	.	71	.	.	.
33	Tokke	1570	464	.	178	.	.	.
34	Vinje	2036	639	.	173	167	.	.
09	AUST-AGDER	48396	12319	3381	8855	6166	.	.
01	Risør	3537	1252	246	595	433	.	.
04	Grimstad	7468	1428	674	1540	1388	.	.
06	Arendal	18472	4367	1219	3344	1622	.	.
11	Gjerstad	1318	400	.	340	167	.	.
12	Vegårshei	1127	439	86	142	260	.	.
14	Tvedestrand	2975	722	400	537	332	.	.
19	Froland	2035	764	104	143	280	.	.
26	Lillesand	4063	646	305	1059	509	.	.
28	Birkenes	2097	502	217	449	384	.	.
29	Åmli	1029	501	.	91	78	.	.
35	Iveland	576	154	.	73	160	.	.
37	Evje og Hornnes..	1709	554	74	322	280	.	.
38	Bygland	743	229	.	110	114	.	.
40	Valle	831	216	56	64	116	.	.
41	Bykle	416	145	.	46	43	.	.

1) Se vedlegg 2.

Valid votes by party/electoral list. Municipality. Municipal Council Election 1991

Pensionist- partiet The Pensi- oners' Party	Rød Valg- allianse Red Electoral Alliance	Senter- partiet Centre Party	Sosialistisk Venstreparti Socialist Left Party	Venstre Liberal Party	Felles- lister 1) Joint lists 1)	Lokale lister 1) Local lists 1)	Andre lister 1) Other lists 1)	No.
								07
.	.	229	375	11
.	.	553	284	118	.	.	.	13
.	.	424	14
.	.	639	16
.	.	692	149	53	.	.	.	18
.	.	627	.	198	.	.	.	19
.	.	717	533	137	.	.	.	20
.	443	406	955	345	.	.	.	22
.	585	.	23
.	.	313	.	129	.	.	.	28
603	1746	9008	12137	2991	1130	1442	4078	08
.	408	846	2517	639	.	.	.	05
.	363	1966	3879	840	.	.	.	06
.	374	.	678	.	.	.	3763	07
.	.	.	153	.	522	.	.	11
.	386	521	1041	273	.	.	315	14
603	178	555	680	394	.	.	.	15
.	.	352	466	269	.	.	.	17
.	.	470	544	.	.	350	.	19
.	.	682	279	168	.	.	.	21
.	9	552	308	137	.	.	.	22
.	.	858	561	63	.	896	.	26
.	.	351	27
.	28	362	163	88	.	.	.	28
.	.	455	137	53	.	.	.	29
.	.	259	30
.	.	182	123	.	91	.	.	31
.	.	.	215	.	517	196	.	33
.	.	597	393	67	.	.	.	34
3975	233	7060	3393	2889	.	125	.	09
.	131	353	233	294	.	.	.	01
627	.	914	567	330	.	.	.	04
3065	102	2317	1391	1045	.	.	.	06
.	.	238	.	173	.	.	.	11
.	.	200	12
.	.	520	276	188	.	.	.	14
.	.	481	142	121	.	.	.	19
283	.	274	560	427	.	.	.	26
.	.	469	.	76	.	.	.	28
.	.	242	117	29
.	.	189	35
.	.	287	107	85	.	.	.	37
.	.	195	.	95	.	.	.	38
.	.	297	.	.	.	82	.	40
.	.	84	.	55	.	43	.	41

1) Se annex 2.

Tabell 12. (forts.). Godkjente stemmesedler etter parti/valgliste. Kommune. Kommunestyrevalget 1991

Nr.	Fylke Kommune County Municipality	God- kjente stemme- sedler i alt Valid votes, total	Det norske Arbeider- parti Labour Party	Frem- skritts- partiet Party of Progress	Høyre Conser- vative Party	Kristelig Folke- parti Christian Democratic Party	Miljø- partiet De Grønne The Greens	Norges Kommun- istiske Parti Commun- ist Party
10	VEST-AGDER	72019	13376	6866	15366	13867	.	.
01	Kristiansand	32064	5033	3185	7587	5528	.	.
02	Mandal	6241	1061	788	1274	956	.	.
03	Farsund	4700	814	831	1234	793	.	.
04	Flekkefjord	4483	754	461	894	1078	.	.
14	Vennesla	5695	2036	424	429	1606	.	.
17	Songdalen	2500	609	255	487	532	.	.
18	Søgne	3612	604	366	922	586	.	.
21	Marnardal	1158	213	.	158	146	.	.
26	Åseral	505	106	.	68	89	.	.
27	Audnedal	966	231	.	64	123	.	.
29	Lindesnes	2156	448	.	669	448	.	.
32	Lyngdal	3188	485	254	886	818	.	.
34	Hægebostad	881	147	.	115	192	.	.
37	Kvinesdal	2910	611	302	432	813	.	.
46	Sirdal	960	224	.	147	159	.	.
11	ROGALAND	168127	35762	13347	32595	24739	161	95
01	Eigersund	6064	2022	344	1160	987	.	.
02	Sandnes	22452	4810	2017	5062	2974	161	.
03	Stavanger	50275	12607	4503	12359	4380	.	95
06	Haugesund	14045	2961	1394	2451	2204	.	.
11	Sokndal	1841	485	150	288	380	.	.
12	Lund	1550	365	.	340	411	.	.
14	Bjerkreim	1305	153	.	162	348	.	.
19	Hå	6357	449	229	530	1231	.	.
20	Klepp	5808	760	594	1298	931	.	.
21	Time	6215	1042	640	1268	1081	.	.
22	Gjesdal	3581	772	244	559	683	.	.
24	Sola	7746	1088	1508	1476	926	.	.
27	Randaberg	3734	932	308	944	633	.	.
29	Forsand	545	90	.	55	149	.	.
30	Strand	4772	1004	.	537	797	.	.
33	Hjelmeland	1507	129	61	171	342	.	.
34	Suldal	2139	461	.	184	347	.	.
35	Sauda	2838	1082	.	348	323	.	.
41	Finnøy	1480	129	51	157	406	.	.
42	Rennesøy	1419	202	.	281	265	.	.
44	Kvitsøy	281	65	.	51	62	.	.
45	Bokn	400	74	.	84	63	.	.
46	Tysvær	3659	698	.	582	821	.	.
49	Karmøy	15509	3126	1304	1976	3717	.	.
51	Utsira	140	44
54	Vindafjord	2465	212	.	272	278	.	.
12	HORDALAND	206803	56227	18638	34742	22214	346	190
01	Bergen	106975	35125	12590	19278	8911	346	190
11	Etne	1994	384	52	243	309	.	.
14	Ølen	1581	227	67	211	216	.	.
16	Sveio	2246	365	120	331	465	.	.
19	Bømlo	4869	772	386	562	977	.	.
21	Stord	7096	1627	698	1190	1075	.	.
22	Fitjar	1630	231	237	244	395	.	.
23	Tysnes	1553	241	114	332	335	.	.
24	Kvinnherad	7141	881	317	513	646	.	.
27	Jondal	731	132	.	114	174	.	.
28	Odda	4235	1661	192	570	.	.	.

1) Se vedlegg 2.

Valid votes by party/electoral list. Municipality. Municipal Council Election 1991

Pensionist- partiet The Pensioners' Party	Rød Valg- alliance Red Electoral Alliance	Senter- partiet Centre Party	Sosialistisk Venstreparti Socialist Left Party	Venstre Liberal Party	Felles- lister 1) Joint lists 1)	Lokale lister 1) Local lists 1)	Andre lister 1) Other lists 1)	No.
4694	592	7112	4472	3595	.	1069	1010	10
4219	518	1338	2484	1162	.	.	1010	01
475	61	550	546	504	.	26	.	02
.	.	377	228	259	.	164	.	03
.	.	595	297	404	.	.	.	04
.	13	658	390	139	.	.	.	14
.	.	502	.	115	.	.	.	17
.	.	340	246	269	.	279	.	18
.	.	420	.	74	.	147	.	21
.	.	170	.	.	.	72	.	26
.	.	312	.	.	.	236	.	27
.	.	363	.	228	.	.	.	29
.	.	446	91	208	.	.	.	32
.	.	282	.	.	.	145	.	34
.	.	475	190	87	.	.	.	37
.	.	284	.	146	.	.	.	46
9781	616	20728	13380	8007	.	6569	2347	11
.	.	827	335	389	.	.	.	01
1442	175	2528	2088	1195	.	.	.	02
4030	343	2556	5815	1867	.	.	1720	03
2324	63	552	1108	849	.	.	139	06
.	.	264	.	142	.	.	132	11
.	.	331	.	103	.	.	.	12
.	.	555	.	.	.	87	.	14
.	.	1165	332	123	.	2298	.	19
.	.	1671	336	218	.	.	.	20
.	.	1434	486	264	.	.	.	21
.	.	762	396	165	.	.	.	22
421	.	1073	447	279	.	528	.	24
.	.	704	.	213	.	.	.	27
.	.	180	.	.	.	71	.	29
.	.	393	477	315	.	1249	.	30
.	.	560	101	.	.	143	.	33
.	.	770	123	152	.	102	.	34
.	.	484	457	144	.	.	.	35
.	.	628	.	109	.	.	.	41
.	.	501	.	.	.	170	.	42
.	103	.	44
.	.	179	45
.	.	748	.	656	.	154	.	46
1564	35	1226	879	824	.	588	270	49
.	96	.	51
.	.	637	.	.	.	980	86	54
4953	4233	21286	20210	9639	664	11060	2401	12
4614	3407	4720	12571	3828	.	.	1395	01
.	.	574	.	98	.	334	.	11
.	.	354	109	97	.	300	.	14
.	.	430	189	117	.	229	.	16
.	.	342	.	1163	.	667	.	19
.	.	584	1503	419	.	.	.	21
.	.	292	148	83	.	.	.	22
.	.	531	23
.	23	1971	581	209	.	2000	.	24
.	14	213	.	84	.	.	.	27
.	379	.	770	245	418	.	.	28

1) Se annex 2.

Tabell 12. (forts.). Godkjente stemmesedler etter parti/valgliste. Kommune. Kommunestyrevalget 1991

Nr.	Fylke Kommune County Municipality	God- kjente stemme- sedler i alt Valid votes, total	Det norske Arbeider- parti Labour Party	Frem- skritts- partiet Party of Progress	Høyre Conser- vative Party	Kristelig Folke- parti Christian Democratic Party	Miljø- partiet De Grønne The Greens	Norges Kommun- istiske Parti Commun- ist Party
12	HORDALAND (forts.)							
31	Ullensvang	2093	304	.	487	118	.	.
32	Eidfjord	608	244
33	Ulvik	739	157	10	86	.	.	.
34	Granvin	551	79	.	77	.	.	.
35	Voss	7510	1020	304	538	471	.	.
38	Kvam	4465	929	216	739	690	.	.
41	Fusa	2004	239	.	222	310	.	.
42	Samnanger	1195	491	88	123	247	.	.
43	Os	6152	965	623	830	499	.	.
44	Austevoll	2094	265	90	843	433	.	.
45	Sund	2323	886	241	690	171	.	.
46	Fjell	6917	1583	558	1421	1286	.	.
47	Askøy	8845	2121	765	2148	825	.	.
51	Vaksdal	2508	972	81	266	301	.	.
52	Modalen	149
53	Osterøy	3844	836	139	364	411	.	.
56	Meland	2278	638	94	372	460	.	.
59	Øygarden	1729	595	45	.	351	.	.
60	Radøy	2365	721	.	319	347	.	.
63	Lindås	5572	862	441	931	1170	.	.
64	Austrheim	1288	298	52	319	313	.	.
65	Fedje	459	129	60	146	124	.	.
66	Masfjorden	1064	247	58	233	184	.	.
14	SOGN OG FJORDANE	54868	15800	1068	8076	5295	.	.
01	Flora	4771	1622	176	943	343	.	.
11	Gulen	1271	217	38	203	164	.	.
12	Solund	539	160	.	165	48	.	.
13	Hyllestad	939	213	.	87	70	.	.
16	Høyanger	2457	996	52	297	152	.	.
17	Vik	1675	561	.	219	132	.	.
18	Balestrand	935	190	.	124	159	.	.
19	Leikanger	1268	540	.	170	118	.	.
20	Sogndal	2937	846	162	384	240	.	.
21	Aurland	1025	333	.	257	.	.	.
22	Lærdal	1279	506
24	Årdal	3153	2091	.	264	.	.	.
26	Luster	2752	1339	.	164	341	.	.
28	Askvoll	1720	375	.	169	217	.	.
29	Fjaler	1530	407	.	185	106	.	.
30	Gaular	1547	239	.	196	234	.	.
31	Jølster	1612	266	.	116	225	.	.
32	Førde	4273	1295	122	619	471	.	.
33	Naustdal	1430	294	.	209	149	.	.
38	Bremanger	2434	714	58	549	289	.	.
39	Vågsøy	3200	532	168	450	437	.	.
41	Selje	1675	423	.	369	250	.	.
43	Eid	2910	443	117	567	218	.	.
44	Hornindal	701	116	.	125	.	.	.
45	Gloppen	3269	431	.	427	568	.	.
49	Stryn	3566	651	175	818	364	.	.
15	MØRE og ROMSDAL	116325	28078	6637	20956	16464	.	.
02	Molde	10502	2638	583	1999	1659	.	.
03	Kristiansund	8166	3336	326	2237	506	.	.
04	Ålesund	16719	3623	1976	4410	2324	.	.

1) Se vedlegg 2.

Valid votes by party/electoral list. Municipality. Municipal Council Election 1991

Pensionist- partiet The Pensioners' Party	Rød Valg- allianse Red Electoral Alliance	Senter- partiet Centre Party	Sosialistisk Venstreparti Socialist Left Party	Venstre Liberal Party	Felles- lister 1) Joint lists 1)	Lokale lister 1) Local lists 1)	Andre lister 1) Other lists 1)	No.
								12
.	11	738	279	156	.	.	.	31
.	246	118	.	32
.	4	293	85	104	.	.	.	33
.	.	244	72	79	.	.	.	34
.	330	2389	.	585	.	1326	547	35
.	.	1235	456	200	.	.	.	38
.	.	527	97	241	.	368	.	41
.	246	.	42
.	9	459	417	137	.	2213	.	43
.	.	288	175	44
.	.	167	.	168	.	.	.	45
.	16	575	552	139	.	564	223	46
315	40	334	1105	473	.	719	.	47
24	.	406	272	.	.	186	.	51
.	149	.	52
.	.	646	199	184	.	1065	.	53
.	.	457	.	257	.	.	.	56
.	.	.	110	.	.	392	236	59
.	.	671	.	123	.	184	.	60
.	.	1385	520	263	.	.	.	63
.	.	210	.	96	.	.	.	64
.	65
.	.	251	.	91	.	.	.	66
.	676	13851	4096	3610	962	1434	.	14
.	26	439	745	477	.	.	.	01
.	.	472	.	177	.	.	.	11
.	.	128	.	38	.	.	.	12
.	.	531	.	.	.	38	.	13
.	146	333	298	.	.	183	.	16
.	.	624	139	17
.	43	293	.	126	.	.	.	18
.	.	192	131	117	.	.	.	19
.	21	775	296	213	.	.	.	20
.	.	261	106	68	.	.	.	21
.	.	.	140	.	633	.	.	22
.	.	.	469	.	329	.	.	24
.	.	725	.	110	.	73	.	26
.	.	654	118	125	.	62	.	28
.	.	553	172	107	.	.	.	29
.	.	669	.	209	.	.	.	30
.	.	627	112	105	.	161	.	31
.	117	1003	434	212	.	.	.	32
.	15	502	211	50	.	.	.	33
.	.	424	282	118	.	.	.	38
.	129	509	.	320	.	655	.	39
.	.	317	.	107	.	209	.	41
.	.	942	188	435	.	.	.	43
.	.	296	.	111	.	53	.	44
.	31	1320	255	237	.	.	.	45
.	148	1262	.	148	.	.	.	49
540	797	18210	9471	8128	.	7008	36	15
.	245	1376	1439	563	.	.	.	02
134	207	.	825	595	.	.	.	03
.	345	1137	1957	947	.	.	.	04

1) Se annex 2.

Tabell 12. (forts.). Godkjente stemmesedler etter parti/valgliste. Kommune. Kommunestyrevalget 1991

Nr.	Fylke Kommune County Municipality	God- kjente stemme- sedler i alt Valid votes, total	Det norske Arbeider- parti Labour Party	Frem- skritts- partiet Party of Progress	Høyre Conser- vative Party	Kristelig Folke- parti Christian Democratic Party	Miljø- partiet De Grønne The Greens	Norges Kommun- istiske Parti Commun- ist Party
15	MØRE og ROMSDAL (forts.)							
11	Vanylven	1830	496	.	217	431	.	.
14	Sande	1807	99	.	318	166	.	.
15	Herøy	4120	1111	225	645	847	.	.
16	Ulstein	2935	716	275	564	554	.	.
17	Hareid	2322	322	203	220	311	.	.
19	Volda	4169	542	199	775	747	.	.
20	Ørsta	5097	842	245	588	962	.	.
23	Ørskog	1081	274	148	227	137	.	.
24	Norddal	1007	196	.	102	145	.	.
25	Stranda	2445	406	151	573	393	.	.
26	Stordal	530	136	.	191	.	.	.
28	Sykkylven	3440	710	301	681	626	.	.
29	Skodje	1663	285	170	341	284	.	.
31	Sula	3127	451	258	490	608	.	.
32	Giske	2892	472	187	687	746	.	.
34	Haram	4540	444	143	553	534	.	.
35	Vestnes	3035	549	269	368	383	.	.
39	Rauma	3714	909	265	547	575	.	.
43	Neset	1685	596	67	231	201	.	.
45	Midsund	1009	204	.	207	137	.	.
46	Sandøy	750	182	.	212	163	.	.
47	Aukra	1396	273	.	175	253	.	.
48	Fræna	4097	855	294	465	631	.	.
51	Eide	1576	485	83	221	149	.	.
54	Averøy	2687	699	118	254	290	.	.
56	Frei	2033	480	.	296	226	.	.
57	Gjemnes	1476	350	.	148	248	.	.
60	Tingvoll	1857	728	.	179	189	.	.
63	Sunnadal	3754	1804	.	523	246	.	.
66	Surnadal	3219	1186	151	261	260	.	.
67	Rindal	1157	345	.	120	137	.	.
69	Aure	1402	395	.	361	151	.	.
71	Halsa	1117	412	.	134	81	.	.
72	Tustna	631	227	.	61	65	.	.
73	Smøla	1338	300	.	375	99	.	.
16	SØR-TRØNDE- LAG	125565	34905	4955	29622	8138	795	.
01	Trondheim	67184	16922	3371	21869	3633	795	.
12	Hemne	2332	949	63	212	160	.	.
13	Snillfjord	661	184	.	28	90	.	.
17	Hitra	1949	463	87	597	191	.	.
20	Frøya	2109	1007	71	245	174	.	.
21	Ørland	2577	353	54	526	124	.	.
22	Agdenes	1047	176	.	202	77	.	.
24	Rissa	3294	817	71	389	333	.	.
27	Bjugn	2318	511	70	317	161	.	.
30	Åfjord	1849	415	28	310	253	.	.
32	Roan	662	80	.	143	66	.	.
33	Osen	679	117	.	42	74	.	.

1) Se vedlegg 2.

Valid votes by party/electoral list. Municipality. Municipal Council Election 1991

Pensionist- partiet The Pensi- oners' Party	Rød Valg- allianse Red Electoral Alliance	Senter- partiet Centre Party	Sosialistisk Venstreparti Socialist Left Party	Venstre Liberal Party	Felles- lister 1) Joint lists 1)	Lokale lister 1) Local lists 1)	Andre lister 1) Other lists 1)	No.
								15
.	.	481	.	205	.	.	.	11
.	.	95	62	60	.	1007	.	14
.	.	411	250	291	.	340	.	15
.	.	335	244	247	.	.	.	16
.	.	193	115	175	.	783	.	17
.	.	800	524	413	.	169	.	19
.	.	1410	563	320	.	167	.	20
.	.	202	.	93	.	.	.	23
.	.	478	.	86	.	.	.	24
.	.	402	.	136	.	384	.	25
.	.	176	.	27	.	.	.	26
.	.	581	283	258	.	.	.	28
.	.	320	134	129	.	.	.	29
.	.	.	.	232	.	1088	.	31
.	.	579	.	221	.	.	.	32
.	.	244	325	345	.	1952	.	34
.	.	653	223	197	.	393	.	35
.	.	742	420	256	.	.	.	39
.	.	499	.	91	.	.	.	43
.	.	198	.	72	.	155	36	45
.	.	71	.	122	.	.	.	46
.	.	383	139	173	.	.	.	47
258	.	1174	274	146	.	.	.	48
148	.	274	125	91	.	.	.	51
.	.	513	196	617	.	.	.	54
.	.	108	229	124	.	570	.	56
.	.	557	111	62	.	.	.	57
.	.	537	131	93	.	.	.	60
.	.	560	418	203	.	.	.	63
.	.	1016	259	86	.	.	.	66
.	.	555	67
.	.	389	.	106	.	.	.	69
.	.	427	.	63	.	.	.	71
.	.	131	54	93	.	.	.	72
.	.	203	171	190	.	.	.	73
.	2283	17745	15378	4311	1007	5469	957	16
.	2093	4364	9238	1631	.	3268	.	01
.	.	557	107	86	.	198	.	12
.	.	204	35	.	.	120	.	13
.	28	323	260	17
.	7	190	168	122	.	.	125	20
.	.	917	216	71	.	118	198	21
.	.	316	47	.	.	229	.	22
.	.	1112	419	153	.	.	.	24
.	.	635	241	122	.	261	.	27
.	.	596	149	98	.	.	.	30
.	.	154	33	39	.	147	.	32
.	.	141	94	98	.	113	.	33

1) Se annex 2.

Tabell 12. (forts.). Godkjente stemmesedler etter parti/valgliste. Kommune. Kommunestyrevalget 1991

Nr.	Fylke Kommune County Municipality	God- kjente stemme- sedler i alt Valid votes, total	Det norske Arbeider- parti Labour Party	Frem- skritts- partiet Party of Progress	Høyre Conser- vative Party	Kristelig Folke- parti Christian Democratic Party	Miljø- partiet De Grønne The Greens	Norges Kommun- istiske Parti Commun- ist Party
16	SØR-TRØNDE- LAG (forts.)							
34	Oppdal	3176	897	.	495	306	.	.
35	Rennebu	1574	372	.	121	340	.	.
36	Meldal	2485	1074	.	205	158	.	.
38	Orkdal	4855	1383	250	450	446	.	.
40	Røros	3004	1136	63	441	.	.	.
44	Holtålen	1459	742
48	Midtre Gauldal...	3173	957	.	298	336	.	.
53	Melhus	6431	2159	291	886	569	.	.
57	Skaun	3068	673	78	245	206	.	.
62	Klæbu	2146	780	127	424	113	.	.
63	Malvik	4643	1756	331	863	198	.	.
64	Selbu	2238	807	.	314	130	.	.
65	Tydal	652	175
17	NORD-TRØNDELAG ..	65065	21864	1513	6062	2913	.	.
02	Steinkjer	10474	3378	337	1106	271	.	.
03	Namsos	6003	2452	.	796	363	.	.
11	Meråker	1364	672	.	107	.	.	.
14	Stjørdal	8471	3030	456	1053	536	.	.
17	Frosta	1375	359	.	117	107	.	.
18	Leksvik	1814	496	.	204	145	.	.
19	Levanger	8412	2528	286	843	675	.	.
21	Verdal	6509	2538	214	567	234	.	.
23	Mosvik	552	180	.	.	74	.	.
24	Verran	1698	659	.	109	52	.	.
25	Namdalseid	1117	346	.	86	61	.	.
29	Inderøy	3162	1146	.	246	132	.	.
36	Snåsa	1464	393	.	52	.	.	.
38	Lierne	824	273
39	Røyrvik	433	134
40	Namsskogan	661	236
42	Grong	1498	396	.	99	.	.	.
43	Høylandet	851	292
44	Overhalla	2047	502	.	116	.	.	.
48	Fosnes	468	143
49	Flatanger	739	209	34	94	46	.	.
50	Vikna	1848	587	99	266	68	.	.
51	Nærøy	2836	807	87	201	149	.	.
55	Leka	445	108
18	NORDLAND	113017	39547	3861	19660	5510	.	.
04	Bodø	17070	5029	951	4539	984	.	.
05	Narvik	9046	3938	423	1487	456	.	.
11	Bindal	1197	475	.	68	.	.	.
12	Sømna	1179	284	.	95	.	.	.
13	Brønnøy	3334	1318	73	525	158	.	.
15	Vega	859	286	.	93	.	.	.
16	Vevelstad	391	176	.	47	.	.	.
18	Herøy	875	484	.	87	.	.	.
20	Alstahaug	3071	1079	250	584	164	.	.
22	Leirfjord	1108	273
24	Vefsn	5734	2455	.	840	278	.	.

1) Se vedlegg 2.

Valid votes by party/electoral list. Municipality. Municipal Council Election 1991

Pensionist- partiet The Pensi- oners' Party	Rød Valg- allianse Red Electoral Alliance	Senter- partiet Centre Party	Sosialistisk Venstreparti Socialist Left Party	Venstre Liberal Party	Felles- lister 1) Joint lists 1)	Lokale lister 1) Local lists 1)	Andre lister 1) Other lists 1)	No.
								16
.	.	1002	272	204	.	.	.	34
.	.	539	131	71	.	.	.	35
.	.	760	220	68	.	.	.	36
.	64	950	608	704	.	.	.	38
.	15	.	483	.	567	.	299	40
.	.	.	267	.	313	137	.	44
.	.	1153	244	185	.	.	.	48
.	.	1600	697	229	.	.	.	53
.	.	928	243	95	.	600	.	57
.	48	275	299	80	.	.	.	62
.	28	495	835	137	.	.	.	63
.	.	534	.	118	.	.	335	64
.	.	.	72	.	127	278	.	65
.	201	17956	8480	3510	647	1272	647	17
.	.	3424	1494	464	.	.	.	02
.	.	712	1199	481	.	.	.	03
.	.	200	155	230	.	.	.	11
.	119	1818	1014	445	.	.	.	14
.	.	564	79	77	.	72	.	17
.	.	710	129	130	.	.	.	18
.	35	2250	1436	359	.	.	.	19
.	47	1488	822	277	.	122	200	21
.	.	175	.	41	.	82	.	23
.	.	449	.	55	.	.	374	24
.	.	404	129	91	.	.	.	25
.	.	1044	467	127	.	.	.	29
.	.	527	160	73	.	259	.	36
.	.	233	70	.	156	92	.	38
.	.	.	41	35	.	223	.	39
.	.	111	173	31	.	110	.	40
.	.	644	268	91	.	.	.	42
.	.	212	.	90	.	257	.	43
.	.	1054	282	93	.	.	.	44
.	252	.	73	48
.	.	226	59	71	.	.	.	49
.	.	521	170	137	.	.	.	50
.	.	1190	290	112	.	.	.	51
.	.	.	43	.	239	55	.	55
312	2676	14245	16501	4041	1824	4565	275	18
.	1444	1164	2397	562	.	.	.	04
.	108	746	1440	294	.	.	154	05
.	.	278	167	.	98	111	.	11
.	.	.	134	.	539	127	.	12
.	85	704	406	65	.	.	.	13
.	.	203	161	61	.	.	55	15
.	.	.	28	.	.	140	.	16
.	.	.	112	.	192	.	.	18
.	121	393	336	144	.	.	.	20
.	36	241	149	.	139	270	.	22
.	120	693	1163	185	.	.	.	24

1) Se annex 2.

Tabell 12. (forts.). Godkjente stemmesedler etter parti/valgliste. Kommune. Kommunestyrevalget 1991

Nr.	Fylke Kommune County Municipality	God- kjente stemme- sedler i alt Valid votes, total	Det norske Arbeider- parti Labour Party	Frem- skritts- partiet Party of Progress	Høyre Conser- vative Party	Kristelig Folke- parti Christian Democratic Party	Miljø- partiet De Grønne The Greens	Norges Kommun- istiske Parti Commun- ist Party
18	NORDLAND (forts.)							
25	Grane	911	430	.	53	37	.	.
26	Hattfjelldal	979	431	.	56	43	.	.
27	Dønna	913	224	26	180	44	.	.
28	Nesna	903	342	.	131	.	.	.
32	Hemnes	2656	1033	.	303	101	.	.
33	Rana	10378	4467	394	1172	347	.	.
34	Lurøy	1223	383	44	148	85	.	.
35	Trøna	295	98	.	65	54	.	.
36	Rødøy	880	190	.	56	71	.	.
37	Meløy	3435	1053	.	960	353	.	.
38	Gildeskål	1319	415	.	319	149	.	.
39	Beiarn	796	326	.	99	.	.	.
40	Saltdal	2511	1016	87	239	93	.	.
41	Fauske	5057	1815	407	1052	118	.	.
42	Skjerstad	765	322	.	46	73	.	.
45	Sørfold	1366	618	.	134	74	.	.
48	Steigen	1517	435	18	202	104	.	.
49	Hamarøy	1154	288	32	182	.	.	.
50	Tysfjord	1324	622	.	.	59	.	.
51	Lødingen	1419	399	.	444	.	.	.
52	Tjeldsund	858	221	31	77	.	.	.
53	Evenes	850	301	.	135	.	.	.
54	Ballangen	1557	518	.	325	154	.	.
56	Røst	353	125
57	Værøy	393	153	.	119	59	.	.
59	Flakstad	821	257	30
60	Vestvågøy	4767	933	265	704	515	.	.
65	Vågan	3929	1620	114	701	147	.	.
66	Hadsel	3816	1289	176	705	204	.	.
67	Bø	1969	466	55	262	155	.	.
68	Øksnes	2138	595	140	426	204	.	.
70	Sortland	3743	1285	199	809	227	.	.
71	Andøy	3447	903	131	1191	.	.	.
74	Moskenes	711	177	15
19	TROMS	67806	20736	2061	16476	3907	.	.
01	Harstad	9847	3098	637	3350	444	.	.
02	Tromsø	22514	5510	726	7800	1174	.	.
11	Kvæfjord	1669	701	.	276	76	.	.
13	Skånland	1612	538	.	259	65	.	.
15	Bjarkøy	384	185
17	Ibestad	1149	326	.	249	59	.	.
19	Gratangen	823	244	.	47	24	.	.
20	Lavangen	733	378	.	226	.	.	.
22	Bardu	2048	630	104	644	.	.	.
23	Salangen	1252	500	.	207	89	.	.
24	Målselv	3290	826	.	597	.	.	.
25	Sørreisa	1518	788	.	235	126	.	.
26	Dyrøy	780	315	.	60	62	.	.
27	Tranøy	1139	573	.	52	52	.	.
28	Torsken	729	187
29	Berg	647	234	.	.	45	.	.
31	Lenvik	4688	1439	220	981	441	.	.

1) Se vedlegg 2.

Valid votes by party/electoral list. Municipality. Municipal Council Election 1991

Pensionist- partiet The Pensi- oners' Party	Rød Valg- allianse Red Electoral Alliance	Senter- partiet Centre Party	Sosialistisk Venstreparti Socialist Left Party	Venstre Liberal Party	Felles- lister 1) Joint lists 1)	Lokale lister 1) Local lists 1)	Andre lister 1) Other lists 1)	No.
.	.	184	116	.	.	91	.	18
.	.	280	129	40	.	.	.	25
.	29	192	127	.	.	91	.	26
.	14	227	136	53	.	.	.	27
.	.	424	408	74	.	313	.	28
.	220	901	2638	239	.	.	.	32
.	.	387	128	48	.	.	.	33
.	.	78	34
.	.	204	.	.	.	359	.	35
.	.	399	520	150	.	.	.	36
.	.	198	129	109	.	.	.	37
.	295	76	.	38
.	127	217	296	75	.	361	.	39
.	68	313	825	459	.	.	.	40
.	.	277	47	41
.	.	347	193	42
.	.	425	109	59	.	165	.	43
.	.	311	106	.	.	235	.	44
.	.	.	167	.	319	91	66	45
.	.	163	263	150	.	.	.	46
.	184	345	.	47
.	.	223	79	63	.	49	.	48
.	.	374	186	49
.	.	.	.	170	58	.	.	50
.	.	.	62	51
.	.	.	73	.	.	461	.	52
100	42	1267	497	73	.	371	.	53
.	183	391	622	151	.	.	.	54
88	.	556	624	174	.	.	.	55
.	.	175	213	117	.	526	.	56
124	.	275	321	53	.	.	.	57
.	79	489	510	145	.	.	.	58
.	.	546	348	328	.	.	.	59
.	.	.	136	.	.	383	.	60
.	1239	6718	9360	2516	571	3920	302	61
.	184	750	1042	342	.	.	.	62
.	843	1495	4321	645	.	.	.	63
.	45	236	178	157	.	.	.	64
.	.	.	116	69	.	565	.	65
.	93	106	66
.	.	.	105	.	.	410	.	67
.	.	272	70	.	.	166	.	68
.	90	39	.	69
.	.	487	152	31	.	.	.	70
.	.	236	220	71
.	.	581	283	1003	.	.	.	72
.	.	210	159	73
.	.	187	80	.	.	76	.	74
.	.	168	98	.	.	.	196	75
.	.	.	61	.	481	.	.	76
.	.	.	98	.	.	270	.	77
.	27	645	686	78	.	171	.	78

1) Se annex 2.

Tabell 12. (forts.). Godkjente stemmesedler etter parti/valgliste. Kommune. Kommunestyrevalget 1991

Nr.	Fylke Kommune County Municipality	God- kjente stemme- sedler i alt Valid votes, total	Det norske Arbeider- parti Labour Party	Frem- skritts- partiet Party of Progress	Høyre Conser- vative Party	Kristelig Folke- parti Christian Democratic Party	Miljø- partiet De Grønne The Greens	Norges Kommun- istiske Parti Commun- ist Party
19	TROMS (forts.)							
33	Balsfjord	3057	1096	218	290	282	.	.
36	Karlsøy	1237	362	50	102	.	.	.
38	Lyngen	1728	616	68	81	163	.	.
39	Storfjord	994	442	.	133	37	.	.
40	Kåfjord	1416	363	.	42	166	.	.
41	Skjervøy	1493	306	38	426	281	.	.
42	Nordreisa	2207	773	.	234	199	.	.
43	Kvænangen	852	306	.	185	122	.	.
20	FINNMARK	33915	13259	226	6037	1540	.	326
02	Vardø	1451	615	.	323	.	.	.
03	Vadsø	2788	1006	.	594	229	.	184
04	Hammerfest	3904	1785	.	773	143	.	42
11	Guovdageaidnu - Kautokeino	1500	174	.	236	64	.	.
12	Alta	5937	2210	.	893	490	.	100
14	Loppa	892	302	.	110	47	.	.
15	Hasvik	735	370	.	98	.	.	.
17	Kvalsund	686	286	.	31	64	.	.
18	Måsøy	860	368	.	49	.	.	.
19	Nordkapp	1880	861	74	226	69	.	.
20	Porsanger	2017	761	56	484	120	.	.
21	Karasjohka - Karasjok	1449	470	.	93	128	.	.
22	Lebesby	776	409	.	198	.	.	.
23	Gamvik	757	276
24	Berlevåg	664	409	.	160	.	.	.
25	Tana	1670	491	.	413	84	.	.
27	Unjarga - Nesseby	626	229	.	122	.	.	.
28	Båtsfjord	944	519	.	180	.	.	.
30	Sør-Varanger	4379	1718	96	1054	102	.	.

1) Se vedlegg 2.

Valid votes by party/electoral list. Municipality. Municipal Council Election 1991

Pensionist- partiet The Pensi- oners' Party	Rød Valg- allianse Red Electoral Alliance	Senter- partiet Centre Party	Sosialistisk Venstreparti Socialist Left Party	Venstre Liberal Party	Felles- lister 1) Joint lists 1)	Lokale lister 1) Local lists 1)	Andre lister 1) Other lists 1)	No.
.	19
.	127	633	316	95	.	.	.	33
.	.	247	153	.	.	323	.	36
.	13	.	280	.	.	507	.	38
.	.	64	174	.	.	144	.	39
.	.	113	188	.	.	544	.	40
.	.	168	230	44	.	.	.	41
.	.	226	235	52	.	488	.	42
.	.	.	115	.	.	124	.	43
.	470	1833	5992	1128	258	1945	901	20
.	.	.	318	195	.	.	.	02
.	25	.	599	151	.	.	.	03
.	144	.	759	.	258	.	.	04
.	.	119	80	117	.	320	390	11
.	301	512	1042	389	.	.	.	12
.	.	90	275	.	.	68	.	14
.	.	.	82	.	.	185	.	15
.	.	177	104	24	.	.	.	17
.	.	305	138	18
.	.	.	397	.	.	253	.	19
.	.	.	290	94	.	212	.	20
.	.	.	207	.	.	114	437	21
.	.	.	169	22
.	.	.	162	.	.	319	.	23
.	.	.	95	24
.	.	220	124	65	.	273	.	25
.	201	74	27
.	.	.	152	93	.	.	.	28
.	.	410	999	30

1) Se annex 2.

Tabell 13. Godkjente stemmer etter parti/valgliste 1). Prosent 2). Kommune. Kommunestyrevalget 1991 Valid votes by party/electoral list 1). Per cent 2). Municipality. Municipal Council Election 1991

Nr. Fylke No. County Municipality	I alt Total	A	FrP	H	KrF	MDG	NKP	PP	RV	Sp	SV	V	Felles- lister 3) Joint lists 3)	Lokale lister 3) Local lists 3)	Andre lister 3) Other lists 3)	
Hele landet																
The whole country																
100,0	30,2	6,5	21,5	7,8	0,2	0,0	1,4	1,5	11,5	11,6	3,7	0,5	2,7	0,9		
Fylke County																
01 Østfold	100,0	35,8	6,6	18,9	9,4	0,9	.	.	0,6	11,1	12,0	2,8	0,4	0,8	0,8	
02 Akershus	100,0	28,7	8,4	31,9	4,8	0,4	.	.	1,2	8,0	11,9	3,8	.	0,9	0,1	
03 Oslo	100,0	30,3	8,8	31,4	3,5	0,6	0,1	1,7	4,1	2,2	14,4	1,5	.	.	1,4	
04 Hedmark	100,0	43,8	2,5	11,1	2,9	.	0,2	.	0,2	16,9	16,6	1,5	0,4	4,0	.	
05 Oppland	100,0	41,1	3,5	11,5	4,8	.	.	0,4	0,5	20,1	10,8	2,7	1,0	3,6	.	
06 Buskerud	100,0	35,5	7,8	24,0	5,1	.	.	0,9	0,4	10,4	9,7	3,0	0,9	1,7	0,6	
07 Vestfold	100,0	26,8	9,8	29,6	7,3	.	.	.	1,5	9,8	10,6	3,0	.	1,7	.	
08 Telemark	100,0	31,0	5,1	14,2	8,5	0,0	.	0,7	2,2	11,2	15,0	3,7	1,4	1,8	5,1	
09 Aust-Agder	100,0	25,5	7,0	18,3	12,7	.	.	8,2	0,5	14,6	7,0	6,0	.	0,3	.	
10 Vest-Agder	100,0	18,6	9,5	21,3	19,3	.	.	6,5	0,8	9,9	6,2	5,0	.	1,5	1,4	
11 Rogaland	100,0	21,3	7,9	19,4	14,7	0,1	0,1	5,8	0,4	12,3	8,0	4,8	.	3,9	1,4	
12 Hordaland	100,0	27,2	9,0	16,8	10,7	0,2	0,1	2,4	2,0	10,3	9,8	4,7	0,3	5,3	1,2	
14 Sogn og Fjordane	100,0	28,8	1,9	14,7	9,7	.	.	.	1,2	25,2	7,5	6,6	1,8	2,6	.	
15 Møre og Romsdal	100,0	24,1	5,7	18,0	14,2	.	.	0,5	0,7	15,7	8,1	7,0	.	6,0	0,0	
16 Sør- Trøndelag	100,0	27,8	3,9	23,6	6,5	0,6	.	.	1,8	14,1	12,2	3,4	0,8	4,4	0,8	
17 Nord- Trøndelag	100,0	33,6	2,3	9,3	4,5	.	.	.	0,3	27,6	13,0	5,4	1,0	2,0	1,0	
18 Nordland	100,0	35,0	3,4	17,4	4,9	.	.	0,3	2,4	12,6	14,6	3,6	1,6	4,0	0,2	
19 Troms	100,0	30,6	3,0	24,3	5,8	.	.	.	1,8	9,9	13,8	3,7	0,8	5,8	0,4	
20 Finnmark	100,0	39,1	0,7	17,8	4,5	.	1,0	.	1,4	5,4	17,7	3,3	0,8	5,7	2,7	
Kommune Municipality																
01 ØSTFOLD	100,0	35,8	6,6	18,9	9,4	0,9	.	.	0,6	11,1	12,0	2,8	0,4	0,8	0,8	
01 Halden	100,0	40,1	6,8	12,3	11,2	5,1	.	.	1,0	9,6	12,4	1,4	.	.	.	
03 Fredrikstad	100,0	35,4	6,5	21,0	7,7	.	.	.	0,6	3,0	16,1	4,4	.	.	5,4	
04 Moss	100,0	36,9	7,4	31,0	4,4	1,2	.	.	2,2	.	12,3	4,6	.	.	.	
05 Sarpsborg	100,0	45,1	6,9	15,6	9,0	.	.	.	0,6	8,1	12,6	2,1	.	.	.	
11 Hvaler	100,0	33,0	7,3	33,2	7,6	.	.	.	1,1	.	12,8	5,0	.	.	.	
13 Borge	100,0	48,8	5,3	14,3	6,0	9,6	14,5	1,5	.	.	.	
18 Aremark	100,0	34,6	.	.	.	12,7	52,7	.	.	
19 Marker	100,0	35,3	.	8,9	18,1	2,5	.	.	.	35,2	
21 Rømskog	100,0	40,8	.	6,6	33,8	18,8	
22 Trøgstad	100,0	24,2	.	15,5	11,5	38,8	6,7	3,4	.	.	.	
23 Spydeberg	100,0	16,7	5,6	31,2	8,5	22,4	9,4	6,1	.	.	.	
24 Askim	100,0	23,5	8,0	22,6	11,8	.	.	.	1,4	10,2	19,8	2,6	.	.	.	
25 Eidsberg	100,0	30,2	7,4	14,5	10,7	27,1	7,6	2,6	.	.	.	
27 Skiptvedt	100,0	26,4	7,4	10,8	18,0	37,3	
28 Rakkestad	100,0	23,9	3,9	9,4	17,9	33,2	5,4	6,2	.	.	.	
31 Rolvsøy	100,0	35,7	3,1	7,2	6,1	7,4	9,5	.	.	31,2	.	
33 Kråkerøy	100,0	35,6	.	24,5	10,2	1,8	21,2	6,7	.	.	.	
34 Onsøy	100,0	30,1	8,0	19,1	13,1	11,3	12,6	5,9	.	.	.	
35 Råde	100,0	34,8	13,0	16,3	13,3	22,6	
36 Rygge	100,0	29,6	13,4	26,0	6,7	10,6	13,6	
37 Våler	100,0	20,9	8,6	29,1	8,8	22,9	9,6	
38 Hobøl	100,0	27,7	.	22,3	10,8	28,2	11,1	

1) Se liste over partiforkortinger, side 11. 2) Se side 13. 3) Se vedlegg 2.

1) See list of abbreviations for parties, page 15. 2) See page 16. 3) See annex 2.

Tabell 13 (forts.). Godkjente stemmer etter parti/valgliste 1). Prosent 2). Kommune. Kommunestyrevalget 1991
Valid votes by party/electoral list 1). Per cent 2). Municipality. Municipal Council
Election 1991

Nr. Kommune No. County Municipality	Fylke	I alt Total	A	FrP	H	KrF	MDG	NKP	PP	RV	Sp	SV	V	Felles- lister 3) Joint lists 3)	Lokale lister 3) Local lists 3)	Andre lister 3) Other lists 3)
02	AKERSHUS	100,0	28,7	8,4	31,9	4,8	0,4	.	.	1,2	8,0	11,9	3,8	.	0,9	0,1
11	Vestby	100,0	26,9	9,9	29,7	3,8	.	.	.	1,1	12,0	14,1	2,6	.	.	.
13	Ski	100,0	29,8	9,8	29,0	5,3	.	.	.	1,0	7,5	13,7	3,9	.	.	.
14	Ås	100,0	24,5	6,2	25,9	4,9	.	.	.	1,5	19,7	12,5	4,7	.	.	.
15	Frogn	100,0	30,6	8,7	27,3	4,0	7,6	9,9	11,8	.	.	.
16	Nesodden	100,0	24,8	7,5	25,9	6,6	2,6	.	.	2,5	3,3	22,6	4,2	.	.	.
17	Oppegård	100,0	22,7	9,2	43,9	5,6	.	.	.	0,6	2,9	11,6	3,6	.	.	.
19	Bærum	100,0	17,0	9,9	46,9	4,0	1,4	.	.	2,1	3,5	10,0	4,7	.	.	0,5
20	Asker	100,0	17,3	10,1	44,5	4,4	.	.	.	2,1	5,3	10,8	5,6	.	.	.
21	Aurskog-Hølan	100,0	42,4	.	14,8	9,0	23,2	10,6
26	Sørumsund	100,0	38,0	5,6	21,9	5,2	16,6	12,8
27	Fet	100,0	39,6	6,6	23,4	4,5	11,7	11,4	2,8	.	.	.
28	Rælingen	100,0	32,0	6,3	26,1	4,8	.	.	.	0,7	5,3	14,5	1,8	.	8,5	.
29	Enebakk	100,0	30,9	11,5	23,2	7,9	13,9	12,6
30	Lørenskog	100,0	37,8	7,9	25,8	4,1	.	.	.	1,1	4,9	14,8	3,7	.	.	.
31	Skedsmo	100,0	38,6	7,1	26,5	4,2	.	.	.	1,0	5,1	15,2	2,3	.	.	.
33	Nittedal	100,0	32,0	11,9	28,2	3,6	.	.	.	0,7	5,8	13,2	4,6	.	.	.
34	Gjerdrum	100,0	36,9	7,9	24,8	8,7	21,7
35	Ullensaker	100,0	36,0	10,7	23,4	4,1	.	.	.	0,6	12,5	9,8	2,9	.	.	.
36	Nes	100,0	39,0	3,0	9,8	4,9	18,9	10,3	1,7	.	12,4	.
37	Eidsvoll	100,0	46,5	6,2	13,2	4,6	.	.	.	0,3	12,1	11,1	2,2	.	4,0	.
38	Nannestad	100,0	42,4	7,3	13,6	6,6	15,1	11,5	3,4	.	.	.
39	Hurdal	100,0	45,9	4,1	12,1	12,9	14,8	.	10,4	.	.	.
03	OSLO	100,0	30,3	8,8	31,4	3,5	0,6	0,1	1,7	4,1	2,2	14,4	1,5	.	.	1,4
04	HEDMARK	100,0	43,8	2,5	11,1	2,9	.	0,2	.	0,2	16,9	16,6	1,5	0,4	4,0	.
02	Kongsvinger	100,0	42,1	8,3	11,4	2,9	10,1	19,8	2,4	.	3,2	.
03	Hamar	100,0	41,3	2,7	14,0	4,8	.	.	.	0,4	6,3	15,5	2,5	.	12,6	.
12	Ringsaker	100,0	47,1	2,4	12,9	3,6	18,2	15,8
15	Løten	100,0	49,2	.	9,2	.	.	0,9	.	0,9	20,9	16,3	2,6	.	.	.
17	Stange	100,0	49,8	2,6	9,0	4,4	15,2	18,9
18	Nord-Odal	100,0	50,6	1,8	4,4	13,0	17,0	.	.	13,2	.
19	Sør-Odal	100,0	52,0	.	7,4	1,9	.	.	.	2,2	10,4	12,2	.	.	14,0	.
20	Eidskog	100,0	55,5	.	12,3	19,0	13,3
23	Grue	100,0	51,8	.	11,2	3,0	19,7	10,9	3,4	.	.	.
25	Åsnes	100,0	36,0	2,9	8,3	5,6	.	3,0	.	.	19,3	24,8
26	Våler (Hed.)	100,0	31,8	.	18,3	20,3	13,9	.	.	15,7	.
27	Elverum	100,0	40,2	5,8	16,5	0,7	16,0	17,7	3,1	.	.	.
28	Trysil	100,0	41,5	1,9	10,4	6,0	19,6	17,4	3,1	.	.	.
29	Åmot	100,0	40,2	.	9,5	24,3	26,0
30	Stor-Elvdal	100,0	42,5	.	13,5	16,1	23,9	4,0	.	.	.
32	Rendalen	100,0	43,1	.	7,0	21,5	12,0	.	.	16,4	.
34	Engerdal	100,0	41,3	.	12,0	11,5	.	35,3	.	.
36	Tolga	100,0	26,3	49,7	13,4	.	.	10,6	.
37	Tynset	100,0	31,2	.	9,4	4,9	37,9	12,3	4,3	.	.	.
38	Alvdal	100,0	28,8	.	6,4	5,6	46,2	6,6	6,3	.	.	.
39	Follidal	100,0	54,4	30,9	6,4	.	.	8,3	.
41	Os	100,0	36,1	.	.	6,2	40,2	17,5

1) Se note 1, side 76. 2) Se side 13. 3) Se vedlegg 2.
1) See note 1, page 76. 2) See page 16. 3) See annex 2.

Tabell 13 (forts.). Godkjente stemmer etter parti/valgliste 1). Prosent 2). Kommune. Kommunestyrevalget 1991
Valid votes by party/electoral list 1). Per cent 2). Municipality. Municipal Council
Election 1991

Nr. Fylke No. County Municipality	I alt Total	A	FrP	H	KrF	MDG	NKP	PP	RV	Sp	SV	V	Felles- lister 3) Joint lists 3)	Lokale lister 3) Local lists 3)	Andre lister 3) Other lists 3)
05 OPPLAND	100,0	41,1	3,5	11,5	4,8	.	.	0,4	0,5	20,1	10,8	2,7	1,0	3,6	.
01 Lillehammer	100,0	38,4	3,7	18,5	4,4	.	.	3,2	1,7	12,1	13,8	4,1	.	.	.
02 Gjøvik	100,0	36,9	4,4	15,1	6,9	.	.	.	1,1	11,9	14,4	3,7	.	5,6	.
11 Dovre	100,0	39,2	.	10,1	28,8	.	.	.	22,0	.
12 Lesja	100,0	26,1	1,2	10,8	5,2	29,8	.	3,9	.	23,0	.
13 Skjåk	100,0	39,0	.	5,8	42,4	.	.	.	12,8	.
14 Lom	100,0	48,3	.	5,5	32,5	.	.	.	13,6	.
15 Vågå	100,0	33,5	18,9	16,7	.	.	30,9	.
16 Nord-Fron	100,0	50,4	.	8,6	4,5	25,1	11,5
17 Sel	100,0	47,9	3,4	9,2	2,5	23,6	13,4
19 Sør-Fron	100,0	57,7	.	7,8	24,8	.	.	.	9,7	.
20 Ringeby	100,0	54,1	.	7,7	3,8	26,6	.	.	.	7,8	.
21 Øyer	100,0	29,5	.	9,2	4,7	35,2	8,0	1,1	.	12,3	.
22 Gausdal	100,0	42,6	4,3	6,4	3,1	29,2	12,0	2,4	.	.	.
28 Østre Toten	100,0	42,3	5,3	9,3	6,3	24,6	8,8	3,4	.	.	.
29 Vestre Toten	100,0	45,7	4,8	13,0	6,8	.	.	.	1,2	13,7	11,8	3,0	.	.	.
32 Jevnaker	100,0	47,1	5,1	15,0	4,1	8,7	19,9
33 Lunner	100,0	37,1	4,9	16,2	5,5	17,2	15,8	3,3	.	.	.
34 Gran	100,0	42,2	5,7	11,6	5,6	21,8	10,9	2,1	.	.	.
36 Søndre Land	100,0	54,3	4,8	7,1	2,2	.	.	.	0,7	12,6	14,6	3,6	.	.	.
38 Nordre Land	100,0	50,9	3,4	9,5	4,7	16,4	11,5	3,8	.	.	.
40 Sør-Aurdal	100,0	33,7	.	.	6,3	9,4	.	50,6	.	.
41 Etnedal	100,0	35,9	.	9,0	8,7	36,0	.	10,5	.	.	.
42 Nord-Aurdal	100,0	35,5	4,1	12,4	6,3	29,5	8,7	3,5	.	.	.
43 Vestre Slidre	100,0	24,4	7,4	5,0	6,5	34,6	.	6,4	.	15,7	.
44 Øystre Slidre	100,0	28,2	4,5	8,3	43,4	9,7	6,0	.	.	.
45 Vang	100,0	29,5	.	14,2	7,4	48,8
06 BUSKERUD	100,0	35,5	7,8	24,0	5,1	.	.	0,9	0,4	10,4	9,7	3,0	0,9	1,7	0,6
02 Drammen	100,0	33,3	10,4	31,2	5,2	.	.	3,6	0,6	3,0	9,1	2,0	.	.	1,7
04 Kongsberg	100,0	34,6	8,0	22,4	4,2	.	.	.	1,8	10,1	12,4	6,4	.	.	.
05 Ringerike	100,0	41,8	8,6	19,0	4,0	9,3	14,9	2,3	.	.	.
12 Hole	100,0	27,1	6,1	33,1	6,1	15,1	9,2	3,3	.	.	.
15 Flå	100,0	41,3	20,3	38,4	.
16 Nes	100,0	31,6	.	23,9	10,8	20,6	.	3,3	.	9,8	.
17 Gol	100,0	23,2	6,0	17,2	10,9	27,3	10,6	4,9	.	.	.
18 Hemsedal	100,0	16,9	.	24,4	16,8	27,6	14,3
19 Ål	100,0	19,8	6,1	14,9	10,9	25,9	9,0	13,4	.	.	.
20 Hol	100,0	32,8	6,4	31,5	6,4	17,1	.	5,8	.	.	.
21 Sigdal	100,0	27,2	.	24,2	33,3	.	15,3	.	.	.
22 Krødsherad	100,0	36,8	4,5	12,9	14,2	.	31,7	.	.
23 Modum	100,0	44,7	3,9	12,2	4,5	15,1	7,8	1,9	.	9,9	.
24 Øvre Eiker	100,0	37,9	5,8	21,7	5,1	.	.	.	0,5	17,0	10,3	1,7	.	.	.
25 Nedre Eiker	100,0	45,3	7,4	21,3	6,5	.	.	.	0,6	.	13,6	.	5,3	.	.
26 Lier	100,0	31,6	7,7	31,3	4,0	13,1	9,7	2,5	.	.	.
27 Røyken	100,0	37,3	14,7	24,2	4,3	.	.	.	0,8	7,7	8,6	2,5	.	.	.
28 Hurum	100,0	30,8	4,8	22,0	5,0	5,2	8,8	3,7	.	19,8	.
31 Flesberg	100,0	30,1	6,5	17,6	3,5	28,3	10,3	3,7	.	.	.
32 Rollag	100,0	41,6	.	7,0	7,9	34,9	.	.	.	8,5	.
33 Nore og Uvdal	100,0	36,5	5,0	17,0	5,0	32,0	4,5
07 VESTFOLD	100,0	26,8	9,8	29,6	7,3	.	.	.	1,5	9,8	10,6	3,0	.	1,7	.
01 Borre	100,0	28,5	7,4	32,7	5,9	.	.	.	4,2	5,9	12,7	2,5	.	.	.
02 Holmestrand	100,0	25,9	4,9	20,7	6,4	.	.	.	0,3	8,4	7,8	1,8	.	23,8	.
04 Tønsberg	100,0	26,5	11,3	32,5	8,0	.	.	.	0,8	6,3	12,4	2,2	.	.	.
06 Sandefjord	100,0	24,3	12,4	32,1	9,0	.	.	.	1,9	6,4	11,3	2,6	.	.	.
09 Larvik	100,0	27,8	8,9	27,3	8,0	.	.	.	0,6	10,6	12,8	4,0	.	.	.

1) Se note 1, side 76. 2) Se side 13. 3) Se vedlegg 2.
1) See note 1, page 76. 2) See page 16. 3) See annex 2.

Tabell 13 (forts.). Godkjente stemmer etter parti/valgliste 1). Prosent 2). Kommune. Kommunestyrevalget 1991
Valid votes by party/electoral list 1). Per cent 2). Municipality. Municipal Council
Election 1991

Nr. Fylke No. County Municipality	I alt Total	A	FrP	H	KrF	MDG	NKP	PP	RV	Sp	SV	V	Felles- lister 3) Joint lists 3)	Lokale lister 3) Local lists 3)	Andre lister 3) Other lists 3)
07 VESTFOLD (forts.)															
11 Svelvik	100,0	41,6	7,1	25,7	4,2	8,1	13,3
13 Sande	100,0	36,5	9,6	21,2	4,3	16,4	8,4	3,5	.	.	.
14 Hof	100,0	40,3	2,9	20,9	7,4	28,5
16 Våle	100,0	24,2	.	28,5	15,5	31,9
18 Ramnes	100,0	17,2	7,2	18,4	7,6	38,4	8,3	2,9	.	.	.
19 Andebu	100,0	26,0	8,6	28,4	28,1	.	8,9	.	.	.
20 Stokke	100,0	18,4	7,1	34,4	9,9	15,7	11,6	3,0	.	.	.
22 Nøtterøy	100,0	22,8	14,1	33,8	6,3	.	.	.	4,7	4,3	10,2	3,7	.	.	.
23 Tjøme	100,0	21,7	17,4	28,3	4,0	28,5	.
28 Lardal	100,0	51,6	5,4	12,4	21,6	.	8,9	.	.	.
08 TELEMARK															
05 Porsgrunn	100,0	33,8	8,0	20,0	8,3	.	.	.	2,8	5,7	17,1	4,3	.	.	.
06 Skien	100,0	30,0	8,0	19,1	11,5	.	.	.	1,6	8,7	17,2	3,7	.	.	.
07 Notodden	100,0	26,2	3,5	5,5	.	9,9	.	.	.	54,9
11 Siljan	100,0	37,8	14,1	.	48,1	.	.
14 Bamble	100,0	27,0	8,2	15,6	8,6	.	.	.	6,2	8,3	16,7	4,4	.	.	5,0
15 Kragerø	100,0	27,5	5,0	13,8	9,9	.	.	10,9	3,2	10,1	12,3	7,2	.	.	.
17 Drangedal	100,0	33,9	.	8,3	12,7	14,6	19,3	11,2	.	.	.
19 Nome	100,0	32,8	.	17,4	10,4	13,6	15,7	.	.	10,1	.
21 Bø	100,0	30,1	5,3	9,0	7,7	1,6	.	.	.	28,0	11,5	6,9	.	.	.
22 Sauherad	100,0	31,5	.	13,8	9,6	.	.	.	0,4	24,7	13,8	6,1	.	.	.
26 Tinn	100,0	33,5	.	5,9	3,1	20,8	13,6	1,5	.	21,7	.
27 Hjartdal	100,0	37,3	.	11,5	13,3	37,9
28 Seljord	100,0	34,1	.	11,7	9,6	.	.	.	1,9	25,2	11,3	6,1	.	.	.
29 Kviteseid	100,0	33,4	.	9,0	13,4	31,2	9,4	3,6	.	.	.
30 Nissedal	100,0	40,9	.	8,0	19,7	31,4
31 Fyresdal	100,0	41,8	.	8,8	22,7	15,3	.	11,3	.	.
33 Tokke	100,0	29,6	.	11,3	13,7	.	32,9	12,5	.
34 Vinje	100,0	31,4	.	8,5	8,2	29,3	19,3	3,3	.	.	.
09 AUST-AGDER															
01 Risør	100,0	35,4	7,0	16,8	12,2	.	.	.	3,7	10,0	6,6	8,3	.	.	.
04 Grimstad	100,0	19,1	9,0	20,6	18,6	.	.	8,4	.	12,2	7,6	4,4	.	.	.
06 Arendal	100,0	23,6	6,6	18,1	8,8	.	.	16,6	0,6	12,5	7,5	5,7	.	.	.
11 Gjerstad	100,0	30,3	.	25,8	12,7	18,1	.	13,1	.	.	.
12 Vegårshei	100,0	39,0	7,6	12,6	23,1	17,7
14 Tvedestrand	100,0	24,3	13,4	18,1	11,2	17,5	9,3	6,3	.	.	.
19 Froland	100,0	37,5	5,1	7,0	13,8	23,6	7,0	5,9	.	.	.
26 Lillesand	100,0	15,9	7,5	26,1	12,5	.	.	7,0	.	6,7	13,8	10,5	.	.	.
28 Birkenes	100,0	23,9	10,3	21,4	18,3	22,4	.	3,6	.	.	.
29 Åmli	100,0	48,7	.	8,8	7,6	23,5	11,4
35 Iveland	100,0	26,7	.	12,7	27,8	32,8
37 Evje og Hornn	100,0	32,4	4,3	18,8	16,4	16,8	6,3	5,0	.	.	.
38 Bygland	100,0	30,8	.	14,8	15,3	26,2	.	12,8	.	.	.
40 Valle	100,0	26,0	6,7	7,7	14,0	35,7	.	.	.	9,9	.
41 Bykle	100,0	34,9	.	11,1	10,3	20,2	.	13,2	.	10,3	.

1) Se note 1, side 76. 2) Se side 13. 3) Se vedlegg 2.

1) See note, page 76. 2) See page 16. 3) See annex 2.

Tabell 13 (forts.). Godkjente stemmer etter parti/valgliste 1). Prosent 2). Kommune. Kommunestyrevalget 1991
Valid votes by party/electoral list 1). Per cent 2). Municipality. Municipal Council
Election 1991

Nr. Fylke No. County Municipality	I alt Total	A	FrP	H	KrF	MDG	NKP	PP	RV	Sp	SV	V	Felles- lister 3) Joint lists 3)	Lokale lister 3) Local lists 3)	Andre lister 3) Other lists 3)
10 VEST-AGDER ..	100,0	18,6	9,5	21,3	19,3	.	.	6,5	0,8	9,9	6,2	5,0	.	1,5	1,4
01 Kristiansand	100,0	15,7	9,9	23,7	17,2	.	.	13,2	1,6	4,2	7,7	3,6	.	.	3,1
02 Mandal	100,0	17,0	12,6	20,4	15,3	.	.	7,6	1,0	8,8	8,7	8,1	.	0,4	.
03 Farsund	100,0	17,3	17,7	26,3	16,9	8,0	4,9	5,5	.	3,5	.
04 Flekkefjord .	100,0	16,8	10,3	19,9	24,0	13,3	6,6	9,0	.	.	.
14 Vennesla	100,0	35,8	7,4	7,5	28,2	.	.	.	0,2	11,6	6,8	2,4	.	.	.
17 Songdalen ...	100,0	24,4	10,2	19,5	21,3	20,1	.	4,6	.	.	.
18 Søgne	100,0	16,7	10,1	25,5	16,2	9,4	6,8	7,4	.	7,7	.
21 Marnardal ...	100,0	18,4	.	13,6	12,6	36,3	.	6,4	.	12,7	.
26 Åseral	100,0	21,0	.	13,5	17,6	33,7	.	.	.	14,3	.
27 Audnedal	100,0	23,9	.	6,6	12,7	32,3	.	.	.	24,4	.
29 Lindesnes ...	100,0	20,8	.	31,0	20,8	16,8	.	10,6	.	.	.
32 Lyngdal	100,0	15,2	8,0	27,8	25,7	14,0	2,9	6,5	.	.	.
34 Hægebostad ..	100,0	16,7	.	13,1	21,8	32,0	.	.	.	16,5	.
37 Kvinesdal ...	100,0	21,0	10,4	14,8	27,9	16,3	6,5	3,0	.	.	.
46 Sirdal	100,0	23,3	.	15,3	16,6	29,6	.	15,2	.	.	.
11 ROGALAND	100,0	21,3	7,9	19,4	14,7	0,1	0,1	5,8	0,4	12,3	8,0	4,8	.	3,9	1,4
01 Eigersund ...	100,0	33,3	5,7	19,1	16,3	13,6	5,5	6,4	.	.	.
02 Sandnes	100,0	21,4	9,0	22,5	13,2	0,7	.	6,4	0,8	11,3	9,3	5,3	.	.	.
03 Stavanger ...	100,0	25,1	9,0	24,6	8,7	.	0,2	8,0	0,7	5,1	11,6	3,7	.	.	3,4
06 Haugesund ...	100,0	21,1	9,9	17,5	15,7	.	.	16,5	0,4	3,9	7,9	6,0	.	.	1,0
11 Sokndal	100,0	26,3	8,1	15,6	20,6	14,3	.	7,7	.	.	7,2
12 Lund	100,0	23,5	.	21,9	26,5	21,4	.	6,6	.	.	.
14 Bjerkreim ...	100,0	11,7	.	12,4	26,7	42,5	.	.	.	6,7	.
19 Hå	100,0	7,1	3,6	8,3	19,4	18,3	5,2	1,9	.	36,1	.
20 Klepp	100,0	13,1	10,2	22,3	16,0	28,8	5,8	3,8	.	.	.
21 Time	100,0	16,8	10,3	20,4	17,4	23,1	7,8	4,2	.	.	.
22 Gjesdal	100,0	21,6	6,8	15,6	19,1	21,3	11,1	4,6	.	.	.
24 Sola	100,0	14,0	19,5	19,1	12,0	.	.	5,4	.	13,9	5,8	3,6	.	6,8	.
27 Randaberg ...	100,0	25,0	8,2	25,3	17,0	18,9	.	5,7	.	.	.
29 Forsand	100,0	16,5	.	10,1	27,3	33,0	.	.	.	13,0	.
30 Strand	100,0	21,0	.	11,3	16,7	8,2	10,0	6,6	.	26,2	.
33 Hjelmland ..	100,0	8,6	4,0	11,3	22,7	37,2	6,7	.	.	9,5	.
34 Suldal	100,0	21,6	.	8,6	16,2	36,0	5,8	7,1	.	4,8	.
35 Sauda	100,0	38,1	.	12,3	11,4	17,1	16,1	5,1	.	.	.
41 Finnøy	100,0	8,7	3,4	10,6	27,4	42,4	.	7,4	.	.	.
42 Rennesøy	100,0	14,2	.	19,8	18,7	35,3	.	.	.	12,0	.
44 Kvitsøy	100,0	23,1	.	18,1	22,1	36,7	.
45 Bokn	100,0	18,5	.	21,0	15,8	44,8
46 Tysvær	100,0	19,1	.	15,9	22,4	20,4	.	17,9	.	4,2	.
49 Karmøy	100,0	20,2	8,4	12,7	24,0	.	.	10,1	0,2	7,9	5,7	5,3	.	3,8	1,7
51 Utsira	100,0	31,4	68,6	.
54 Vindafjord ..	100,0	8,6	.	11,0	11,3	25,8	.	.	.	39,8	3,5
12 HORDALAND ...	100,0	27,2	9,0	16,8	10,7	0,2	0,1	2,4	2,0	10,3	9,8	4,7	0,3	5,3	1,2
01 Bergen	100,0	32,8	11,8	18,0	8,3	0,3	0,2	4,3	3,2	4,4	11,8	3,6	.	.	1,3
11 Etne	100,0	19,3	2,6	12,2	15,5	28,8	.	4,9	.	16,8	.
14 Ølen	100,0	14,4	4,2	13,3	13,7	22,4	6,9	6,1	.	19,0	.
16 Sveio	100,0	16,3	5,3	14,7	20,7	19,1	8,4	5,2	.	10,2	.
19 Bømlo	100,0	15,9	7,9	11,5	20,1	7,0	.	23,9	.	13,7	.
21 Stord	100,0	22,9	9,8	16,8	15,1	8,2	21,2	5,9	.	.	.
22 Fitjar	100,0	14,2	14,5	15,0	24,2	17,9	9,1	5,1	.	.	.
23 Tysnes	100,0	15,5	7,3	21,4	21,6	34,2
24 Kvinnherad ..	100,0	12,3	4,4	7,2	9,0	.	.	.	0,3	27,6	8,1	2,9	.	28,0	.
27 Jondal	100,0	18,1	.	15,6	23,8	1,9	29,1	.	11,5	.	.
28 Odda	100,0	39,2	4,5	13,5	8,9	.	18,2	5,8	9,9	.	.

1) Se note 1, side 76. 2) Se side 13. 3) Se vedlegg 2.
1) See note 1, page 76. 2) See page 16. 3) See annex 2.

Tabell 13 (forts.). Godkjente stemmer etter parti/valgliste 1). Prosent 2). Kommune. Kommunestyrevalget 1991
Valid votes by party/electoral list 1). Per cent 2). Municipality. Municipal Council
Election 1991

Nr. Fylke No. County Municipality	I alt Total	A	FrP	H	KrF	MDG	NKP	PP	RV	Sp	SV	V	Felles- lister 3) Joint lists 3)	Lokale lister 3) Local lists 3)	Andre lister 3) Other lists 3)
12 HORDALAND (forts.)															
31 Ullensvang ..	100,0	14,5	.	23,3	5,6	.	.	.	0,5	35,3	13,3	7,5	.	.	.
32 Eidfjord	100,0	40,1	40,5	19,4	.
33 Ulvik	100,0	21,2	1,4	11,6	0,5	39,6	11,5	14,1	.	.	.
34 Granvin	100,0	14,3	.	14,0	44,3	13,1	14,3	.	.	.
35 Voss	100,0	13,6	4,0	7,2	6,3	.	.	.	4,4	31,8	.	7,8	.	17,7	7,3
38 Kvam	100,0	20,8	4,8	16,6	15,5	27,7	10,2	4,5	.	.	.
41 Fusa	100,0	11,9	.	11,1	15,5	26,3	4,8	12,0	.	18,4	.
42 Samnanger ...	100,0	41,1	7,4	10,3	20,7	20,6	.
43 Os	100,0	15,7	10,1	13,5	8,1	.	.	.	0,1	7,5	6,8	2,2	.	36,0	.
44 Austevoll ...	100,0	12,7	4,3	40,3	20,7	13,8	8,4
45 Sund	100,0	38,1	10,4	29,7	7,4	7,2	.	7,2	.	.	.
46 Fjell	100,0	22,9	8,1	20,5	18,6	.	.	.	0,2	8,3	8,0	2,0	.	8,2	3,2
47 Askøy	100,0	24,0	8,6	24,3	9,3	.	.	3,6	0,5	3,8	12,5	5,3	.	8,1	.
51 Vaksdal	100,0	38,8	3,2	10,6	12,0	.	.	1,0	.	16,2	10,8	.	.	7,4	.
52 Modalen	100,0	100,0	.
53 Osterøy	100,0	21,7	3,6	9,5	10,7	16,8	5,2	4,8	.	27,7	.
56 Meland	100,0	28,0	4,1	16,3	20,2	20,1	.	11,3	.	.	.
59 Øygarden	100,0	34,4	2,6	.	20,3	6,4	.	.	22,7	13,6
60 Radøy	100,0	30,5	.	13,5	14,7	28,4	.	5,2	.	7,8	.
63 Lindås	100,0	15,5	7,9	16,7	21,0	24,9	9,3	4,7	.	.	.
64 Austrheim ...	100,0	23,1	4,0	24,8	24,3	16,3	.	7,5	.	.	.
65 Fedje	100,0	28,1	13,1	31,8	27,0
66 Masfjorden ..	100,0	23,2	5,5	21,9	17,3	23,6	.	8,6	.	.	.
14 SOGN OG FJORDANE															
01 Flora	100,0	34,0	3,7	19,8	7,2	.	.	.	0,5	9,2	15,6	10,0	.	.	.
11 Gulen	100,0	17,1	3,0	16,0	12,9	37,1	.	13,9	.	.	.
12 Solund	100,0	29,7	.	30,6	8,9	23,7	.	7,1	.	.	.
13 Hyllestad ...	100,0	22,7	.	9,3	7,5	56,5	.	.	.	4,0	.
16 Høyanger	100,0	40,5	2,1	12,1	6,2	.	.	.	5,9	13,6	12,1	.	.	7,4	.
17 Vik	100,0	33,5	.	13,1	7,9	37,3	8,3
18 Balestrand ..	100,0	20,3	.	13,3	17,0	.	.	.	4,6	31,3	.	13,5	.	.	.
19 Leikanger ...	100,0	42,6	.	13,4	9,3	15,1	10,3	9,2	.	.	.
20 Sogndal	100,0	28,8	5,5	13,1	8,2	.	.	.	0,7	26,4	10,1	7,3	.	.	.
21 Aurland	100,0	32,5	.	25,1	25,5	10,3	6,6	.	.	.
22 Lærdal	100,0	39,6	10,9	.	49,5	.	.
24 Årdal	100,0	66,3	.	8,4	14,9	.	10,4	.	.
26 Luster	100,0	48,7	.	6,0	12,4	26,3	.	4,0	.	2,7	.
28 Askvoll	100,0	21,8	.	9,8	12,6	38,0	6,9	7,3	.	3,6	.
29 Fjaler	100,0	26,6	.	12,1	6,9	36,1	11,2	7,0	.	.	.
30 Gaular	100,0	15,4	.	12,7	15,1	43,2	.	13,5	.	.	.
31 Jølster	100,0	16,5	.	7,2	14,0	38,9	6,9	6,5	.	10,0	.
32 Førde	100,0	30,3	2,9	14,5	11,0	.	.	.	2,7	23,5	10,2	5,0	.	.	.
33 Naustdal	100,0	20,6	.	14,6	10,4	.	.	.	1,0	35,1	14,8	3,5	.	.	.
38 Bremanger ...	100,0	29,3	2,4	22,6	11,9	17,4	11,6	4,8	.	.	.
39 Vågsøy	100,0	16,6	5,3	14,1	13,7	.	.	.	4,0	15,9	.	10,0	.	20,5	.
41 Selje	100,0	25,3	.	22,0	14,9	18,9	.	6,4	.	12,5	.
43 Eid	100,0	15,2	4,0	19,5	7,5	32,4	6,5	14,9	.	.	.
44 Hornindal ...	100,0	16,5	.	17,8	42,2	.	15,8	.	7,6	.
45 Gloppen	100,0	13,2	.	13,1	17,4	.	.	.	0,9	40,4	7,8	7,2	.	.	.
49 Stryn	100,0	18,3	4,9	22,9	10,2	.	.	.	4,2	35,4	.	4,2	.	.	.
15 MØRE OG ROMSDAL															
02 Molde	100,0	25,1	5,6	19,0	15,8	.	.	.	0,5	0,7	15,7	8,1	7,0	6,0	0,0
03 Kristiansund	100,0	40,9	4,0	27,4	6,2	.	.	1,6	.	2,3	13,1	13,7	5,4	.	.
04 Ålesund	100,0	21,7	11,8	26,4	13,9	2,5	.	10,1	7,3	.	.
										2,1	6,8	11,7	5,7	.	.

1) Se note 1, side 76. 2) Se side 13. 3) Se vedlegg 2.
1) See note 1, page 76. 2) See page 16. 3) See annex 2.

Tabell 13 (forts.). Godkjente stemmer etter parti/valgliste 1). Prosent 2). Kommune. Kommunestyrevalget 1991
Valid votes by party/electoral list 1). Per cent 2). Municipality. Municipal Council
Election 1991

Nr.	Fylke Kommune No. County Municipality	I alt Total	A	FrP	H	KrF	MDG	NKP	PP	RV	Sp	SV	V	Felles- lister 3) Joint lists 3)	Lokale lister 3) Local lists 3)	Andre lister 3) Other lists 3)
15	MØRE OG ROMSDAL (forts.)															
11	Vanylven	100,0	27,1	.	11,9	23,6	26,3	.	11,2	.	.	.
14	Sande	100,0	5,5	.	17,6	9,2	5,3	3,4	3,3	.	55,7	.
15	Herøy	100,0	27,0	5,5	15,7	20,6	10,0	6,1	7,1	.	8,3	.
16	Ulstein	100,0	24,4	9,4	19,2	18,9	11,4	8,3	8,4	.	.	.
17	Hareid	100,0	13,9	8,7	9,5	13,4	8,3	5,0	7,5	.	33,7	.
19	Volda	100,0	13,0	4,8	18,6	17,9	19,2	12,6	9,9	.	4,1	.
20	Ørsta	100,0	16,5	4,8	11,5	18,9	27,7	11,0	6,3	.	3,3	.
23	Ørskog	100,0	25,3	13,7	21,0	12,7	18,7	.	8,6	.	.	.
24	Norddal	100,0	19,5	.	10,1	14,4	47,5	.	8,5	.	.	.
25	Stranda	100,0	16,6	6,2	23,4	16,1	16,4	.	5,6	.	15,7	.
26	Stordal	100,0	25,7	.	36,0	33,2	.	5,1	.	.	.
28	Sykkylven ...	100,0	20,6	8,8	19,8	18,2	16,9	8,2	7,5	.	.	.
29	Skodje	100,0	17,1	10,2	20,5	17,1	19,2	8,1	7,8	.	.	.
31	Sula	100,0	14,4	8,3	15,7	19,4	7,4	.	34,8	.
32	Giske	100,0	16,3	6,5	23,8	25,8	20,0	.	7,6	.	.	.
34	Haram	100,0	9,8	3,1	12,2	11,8	5,4	7,2	7,6	.	43,0	.
35	Vestnes	100,0	18,1	8,9	12,1	12,6	21,5	7,3	6,5	.	12,9	.
39	Rauma	100,0	24,5	7,1	14,7	15,5	20,0	11,3	6,9	.	.	.
43	Nesset	100,0	35,4	4,0	13,7	11,9	29,6	.	5,4	.	.	.
45	Midsund	100,0	20,2	.	20,5	13,6	19,6	.	7,1	.	15,4	3,6
46	Sandøy	100,0	24,3	.	28,3	21,7	9,5	.	16,3	.	.	.
47	Aukra	100,0	19,6	.	12,5	18,1	27,4	10,0	12,4	.	.	.
48	Fræna	100,0	20,9	7,2	11,3	15,4	.	.	6,3	.	28,7	6,7	3,6	.	.	.
51	Eide	100,0	30,8	5,3	14,0	9,5	.	.	9,4	.	17,4	7,9	5,8	.	.	.
54	Averøy	100,0	26,0	4,4	9,5	10,8	19,1	7,3	23,0	.	.	.
56	Frei	100,0	23,6	.	14,6	11,1	5,3	11,3	6,1	.	28,0	.
57	Gjemnes	100,0	23,7	.	10,0	16,8	37,7	7,5	4,2	.	.	.
60	Tingvoll	100,0	39,2	.	9,6	10,2	28,9	7,1	5,0	.	.	.
63	Sunnadal	100,0	48,1	.	13,9	6,6	14,9	11,1	5,4	.	.	.
66	Surnadal	100,0	36,8	4,7	8,1	8,1	31,6	8,0	2,7	.	.	.
67	Rindal	100,0	29,8	.	10,4	11,8	48,0
69	Aure	100,0	28,2	.	25,7	10,8	27,7	.	7,6	.	.	.
71	Halsa	100,0	36,9	.	12,0	7,3	38,2	.	5,6	.	.	.
72	Tustna	100,0	36,0	.	9,7	10,3	20,8	8,6	14,7	.	.	.
73	Smøla	100,0	22,4	.	28,0	7,4	15,2	12,8	14,2	.	.	.
16	SØR-TRØNDELAG	100,0	27,8	3,9	23,6	6,5	0,6	.	.	1,8	14,1	12,2	3,4	0,8	4,4	0,8
01	Trondheim ...	100,0	25,2	5,0	32,6	5,4	1,2	.	.	3,1	6,5	13,8	2,4	.	4,9	.
12	Hemne	100,0	40,7	2,7	9,1	6,9	23,9	4,6	3,7	.	8,5	.
13	Snillfjord ..	100,0	27,8	.	4,2	13,6	30,9	5,3	.	.	18,2	.
17	Hitra	100,0	23,8	4,5	30,6	9,8	.	.	.	1,4	16,6	13,3
20	Frøya	100,0	47,7	3,4	11,6	8,3	.	.	.	0,3	9,0	8,0	5,8	.	.	5,9
21	Ørland	100,0	13,7	2,1	20,4	4,8	35,6	8,4	2,8	.	4,6	7,7
22	Agdenes	100,0	16,8	.	19,3	7,4	30,2	4,5	.	.	21,9	.
24	Rissa	100,0	24,8	2,2	11,8	10,1	33,8	12,7	4,6	.	.	.
27	Bjugn	100,0	22,0	3,0	13,7	6,9	27,4	10,4	5,3	.	11,3	.
30	Åfjord	100,0	22,4	1,5	16,8	13,7	32,2	8,1	5,3	.	.	.
32	Roan	100,0	12,1	.	21,6	10,0	23,3	5,0	5,9	.	22,2	.
33	Osen	100,0	17,2	.	6,2	10,9	20,8	13,8	14,4	.	16,6	.

1) Se note 1, side 76. 2) Se side 13. 3) Se vedlegg 2.
1) See note 1, page 76. 2) See page 16. 3) See annex 2.

Tabell 13 (forts.). Godkjente stemmer etter parti/valgliste 1). Prosent 2). Kommune. Kommunestyrevalget 1991
Valid votes by party/electoral list 1). Per cent 2). Municipality. Municipal Council
Election 1991

Nr. No.	Fylke Kommune County Municipality	I alt Total	A	FrP	H	KrF	MDG	NKP	PP	RV	Sp	SV	V	Felles- lister 3) Joint lists 3)	Lokale lister 3) Local lists 3)	Andre lister 3) Other lists 3)
16	SØR TRØNDE- LAG (forts.)															
34	Oppdal	100,0	28,2	.	15,6	9,6	31,5	8,6	6,4	.	.	.
35	Rennebu	100,0	23,6	.	7,7	21,6	34,2	8,3	4,5	.	.	.
36	Meldal	100,0	43,2	.	8,2	6,4	30,6	8,9	2,7	.	.	.
38	Orkdal	100,0	28,5	5,1	9,3	9,2	.	.	.	1,3	19,6	12,5	14,5	.	.	.
40	Røros	100,0	37,8	2,1	14,7	0,5	.	16,1	.	18,9	.	10,0
44	Holtålen	100,0	50,9	18,3	.	21,5	9,4	.
48	Midtre Gaulda	100,0	30,2	.	9,4	10,6	36,3	7,7	5,8	.	.	.
53	Melhus	100,0	33,6	4,5	13,8	8,8	24,9	10,8	3,6	.	.	.
57	Skaun	100,0	21,9	2,5	8,0	6,7	30,2	7,9	3,1	.	19,6	.
62	Klæbu	100,0	36,3	5,9	19,8	5,3	.	.	.	2,2	12,8	13,9	3,7	.	.	.
63	Malvik	100,0	37,8	7,1	18,6	4,3	.	.	.	0,6	10,7	18,0	3,0	.	.	.
64	Selbu	100,0	36,1	.	14,0	5,8	23,9	.	5,3	.	.	15,0
65	Tydal	100,0	26,8	11,0	.	19,5	42,6	.
17	NORD-TRØNDE- LAG	100,0	33,6	2,3	9,3	4,5	.	.	.	0,3	27,6	13,0	5,4	1,0	2,0	1,0
02	Steinkjer ...	100,0	32,3	3,2	10,6	2,6	32,7	14,3	4,4	.	.	.
03	Namsos	100,0	40,8	.	13,3	6,0	11,9	20,0	8,0	.	.	.
11	Meråker	100,0	49,3	.	7,8	14,7	11,4	16,9	.	.	.
14	Stjørdal	100,0	35,8	5,4	12,4	6,3	.	.	.	1,4	21,5	12,0	5,3	.	.	.
17	Frosta	100,0	26,1	.	8,5	7,8	41,0	5,7	5,6	.	5,2	.
18	Leksvik	100,0	27,3	.	11,2	8,0	39,1	7,1	7,2	.	.	.
19	Levanger	100,0	30,1	3,4	10,0	8,0	.	.	.	0,4	26,7	17,1	4,3	.	.	.
21	Verdal	100,0	39,0	3,3	8,7	3,6	.	.	.	0,7	22,9	12,6	4,3	.	1,9	3,1
23	Mosvik	100,0	32,6	.	.	13,4	31,7	.	7,4	.	14,9	.
24	Verran	100,0	38,8	.	6,4	3,1	26,4	.	3,2	.	.	22,0
25	Namdalseid ..	100,0	31,0	.	7,7	5,5	36,2	11,5	8,1	.	.	.
29	Inderøy	100,0	36,2	.	7,8	4,2	33,0	14,8	4,0	.	.	.
36	Snåsa	100,0	26,8	.	3,6	36,0	10,9	5,0	.	17,7	.
38	Lierne	100,0	33,1	28,3	8,5	.	18,9	11,2	.
39	Røyrvik	100,0	30,9	9,5	8,1	.	51,5	.
40	Namsskogan ..	100,0	35,7	16,8	26,2	4,7	.	16,6	.
42	Grong	100,0	26,4	.	6,6	43,0	17,9	6,1	.	.	.
43	Høylandet ...	100,0	34,3	24,9	.	10,6	.	30,2	.
44	Overhalla ...	100,0	24,5	.	5,7	51,5	13,8	4,5	.	.	.
48	Fosnes	100,0	30,6	53,8	.	15,6
49	Flatanger ...	100,0	28,3	4,6	12,7	6,2	30,6	8,0	9,6	.	.	.
50	Vikna	100,0	31,8	5,4	14,4	3,7	28,2	9,2	7,4	.	.	.
51	Nærøy	100,0	28,5	3,1	7,1	5,3	42,0	10,2	3,9	.	.	.
55	Leka	100,0	24,3	9,7	.	53,7	12,4	.
18	NORDLAND	100,0	35,0	3,4	17,4	4,9	.	.	0,3	2,4	12,6	14,6	3,6	1,6	4,0	0,2
04	Bodø	100,0	29,5	5,6	26,6	5,8	.	.	.	8,5	6,8	14,0	3,3	.	.	.
05	Narvik	100,0	43,5	4,7	16,4	5,0	.	.	.	1,2	8,2	15,9	3,3	.	.	1,7
11	Bindal	100,0	39,7	.	5,7	23,2	14,0	.	8,2	9,3	.
12	Sømna	100,0	24,1	.	8,1	11,4	.	45,7	10,8	.
13	Brønnøy	100,0	39,5	2,2	15,7	4,7	.	.	.	2,5	21,1	12,2	1,9	.	.	.
15	Vega	100,0	33,3	.	10,8	23,6	18,7	7,1	.	.	6,4
16	Vevelstad ...	100,0	45,0	.	12,0	7,2	.	.	35,8	.
18	Herøy	100,0	55,3	.	9,9	12,8	.	21,9	.	.
20	Alstahaug ...	100,0	35,1	8,1	19,0	5,3	.	.	.	3,9	12,8	10,9	4,7	.	.	.
22	Leirfjord ...	100,0	24,6	3,2	21,8	13,4	.	12,5	24,4	.
24	Vefsn	100,0	42,8	.	14,6	4,8	.	.	.	2,1	12,1	20,3	3,2	.	.	.

1) Se note 1, side 76. 2) Se side 13. 3) Se vedlegg 2.
1) See note 1, page 76. 2) See page 16. 3) See annex 2.

Tabell 13 (forts.). Godkjente stemmer etter parti/valgliste 1). Prosent 2). Kommune. Kommunestyrevalget 1991
Valid votes by party/electoral list 1). Per cent 2). Municipality. Municipal Council
Election 1991

Nr. No.	Fylke Kommune County Municipality	I alt Total	A	FrP	H	KrF	MDG	NKP	PP	RV	Sp	SV	V	Felles- lister 3) Joint lists 3)	Lokale lister 3) Local lists 3)	Andre lister 3) Other lists 3)
18 NORDLAND (forts.)																
25	Grane	100,0	47,2	.	5,8	4,1	20,2	12,7	.	.	10,0	.
26	Hattfjelldal	100,0	44,0	.	5,7	4,4	28,6	13,2	4,1	.	.	.
27	Dønna	100,0	24,5	2,8	19,7	4,8	.	.	.	3,2	21,0	13,9	.	.	10,0	.
28	Nesna	100,0	37,9	.	14,5	1,6	25,1	15,1	5,9	.	.	.
32	Hemnes	100,0	38,9	.	11,4	3,8	16,0	15,4	2,8	.	11,8	.
33	Rana	100,0	43,0	3,8	11,3	3,3	.	.	.	2,1	8,7	25,4	2,3	.	.	.
34	Lurøy	100,0	31,3	3,6	12,1	7,0	31,6	10,5	3,9	.	.	.
35	Træna	100,0	33,2	.	22,0	18,3	26,4
36	Rødøy	100,0	21,6	.	6,4	8,1	23,2	.	.	.	40,8	.
37	Meløy	100,0	30,7	.	27,9	10,3	11,6	15,1	4,4	.	.	.
38	Gildeskål	100,0	31,5	.	24,2	11,3	15,0	9,8	8,3	.	.	.
39	Beiarne	100,0	41,0	.	12,4	37,1	9,5	.
40	Saltdal	100,0	40,5	3,5	9,5	3,7	.	.	.	5,1	8,6	11,8	3,0	.	14,4	.
41	Fauske	100,0	35,9	8,0	20,8	2,3	.	.	.	1,3	6,2	16,3	9,1	.	.	.
42	Skjerstad	100,0	42,1	.	6,0	9,5	36,2	6,1
45	Sørfold	100,0	45,2	.	9,8	5,4	25,4	14,1
48	Steigen	100,0	28,7	1,2	13,3	6,9	28,0	7,2	3,9	.	10,9	.
49	Hamarøy	100,0	25,0	2,8	15,8	26,9	9,2	.	.	20,4	.
50	Tysfjord	100,0	47,0	.	.	4,5	12,6	.	24,1	6,9	5,0
51	Lødingen	100,0	28,1	.	31,3	11,5	18,5	10,6	.	.	.
52	Tjeldsund	100,0	25,8	3,6	9,0	21,4	40,2	.
53	Evenes	100,0	35,4	.	15,9	26,2	9,3	7,4	.	5,8	.
54	Ballangen	100,0	33,3	.	20,9	9,9	24,0	11,9
56	Røst	100,0	35,4	48,2	16,4	.	.
57	Værøy	100,0	38,9	.	30,3	15,0	15,8
59	Flakstad	100,0	31,3	3,7	8,9	.	.	56,2	.
60	Vestvågøy	100,0	19,6	5,6	14,8	10,8	.	.	2,1	0,9	26,6	10,4	1,5	.	7,8	.
65	Vågan	100,0	41,2	2,9	17,8	3,7	.	.	.	4,7	10,0	15,8	3,8	.	.	.
66	Hadsetel	100,0	33,8	4,6	18,5	5,3	.	.	2,3	.	14,6	16,4	4,6	.	.	.
67	Bø	100,0	23,7	2,8	13,3	7,9	8,9	10,8	5,9	.	26,7	.
68	Øksnes	100,0	27,8	6,5	19,9	9,5	.	.	5,8	.	12,9	15,0	2,5	.	.	.
70	Sortland	100,0	34,3	5,3	21,6	6,1	.	.	.	2,1	13,1	13,6	3,9	.	.	.
71	Andøy	100,0	26,2	3,8	34,6	15,8	10,1	9,5	.	.	.
74	Moskenes	100,0	24,9	2,1	19,1	.	.	53,9	.
19 TROMS																
01	Harstad	100,0	31,5	6,5	34,0	4,5	.	.	.	1,9	7,6	10,6	3,5	.	.	.
02	Tromsø	100,0	24,5	3,2	34,6	5,2	.	.	.	3,7	6,6	19,2	2,9	.	.	.
11	Kvæfjord	100,0	42,0	.	16,5	4,6	.	.	.	2,7	14,1	10,7	9,4	.	.	.
13	Skånland	100,0	33,4	.	16,1	4,0	7,2	4,3	.	35,0	.
15	Bjarkøy	100,0	48,2	24,2	27,6
17	Ibestad	100,0	28,4	.	21,7	5,1	9,1	.	.	35,7	.
19	Gratangen	100,0	29,6	.	5,7	2,9	33,0	8,5	.	.	20,2	.
20	Lavangen	100,0	51,6	.	30,8	12,3	5,3	.
22	Bardu	100,0	30,8	5,1	31,4	23,8	7,4	1,5	.	.	.
23	Salangen	100,0	39,9	.	16,5	7,1	18,8	17,6
24	Målselv	100,0	25,1	.	18,1	17,7	8,6	30,5	.	.	.
25	Sørreisa	100,0	51,9	.	15,5	8,3	13,8	10,5
26	Dyrøy	100,0	40,4	.	7,7	7,9	24,0	10,3	.	.	9,7	.
27	Tranøy	100,0	50,3	.	4,6	4,6	14,7	8,6	.	.	.	17,2
28	Torsken	100,0	25,7	8,4	.	66,0	.	.
29	Berg	100,0	36,2	.	.	7,0	15,1	.	.	41,7	.
31	Lenvik	100,0	30,7	4,7	20,9	9,4	.	.	.	0,6	13,8	14,6	1,7	.	3,6	.

1) Se note 1, side 76. 2) Se side 13. 3) Se vedlegg 2.
1) See note 1, page 76. 2) See page 16. 3) See annex 2.

Tabell 13 (forts.). Godkjente stemmer etter parti/valgliste 1). Prosent 2). Kommune. Kommunestyrevalget 1991
Valid votes by party/electoral list 1). Per cent 2). Municipality. Municipal Council
Election 1991

Nr. Fylke No. County Municipality	I alt Total	A	FrP	H	KrF	MDG	NKP	PP	RV	Sp	SV	V	Felles- lister 3) Joint lists 3)	Lokale lister 3) Local lists 3)	Andre lister 3) Other lists 3)
19 TROMS (forts.)															
33 Balsfjord ...	100,0	35,9	7,1	9,5	9,2	.	.	.	4,2	20,7	10,3	3,1	.	.	.
36 Karlsøy	100,0	29,3	4,0	8,2	20,0	12,4	.	.	26,1	.
38 Lyngen	100,0	35,6	3,9	4,7	9,4	.	.	.	0,8	.	16,2	.	.	29,3	.
39 Storfjord ...	100,0	44,5	.	13,4	3,7	6,4	17,5	.	.	14,5	.
40 Kåfjord	100,0	25,6	.	3,0	11,7	8,0	13,3	.	.	38,4	.
41 Skjervøy	100,0	20,5	2,5	28,5	18,8	11,3	15,4	2,9	.	.	.
42 Nordreisa ...	100,0	35,0	.	10,6	9,0	10,2	10,6	2,4	.	22,1	.
43 Kvænangen ...	100,0	35,9	.	21,7	14,3	13,5	.	.	14,6	.
20 FINNMARK	100,0	39,1	0,7	17,8	4,5	.	1,0	.	1,4	5,4	17,7	3,3	0,8	5,7	2,7
02 Vardø	100,0	42,4	.	22,3	21,9	13,4	.	.	.
03 Vadsø	100,0	36,1	.	21,3	8,2	.	6,6	.	0,9	.	21,5	5,4	.	.	.
04 Hammerfest ..	100,0	45,7	.	19,8	3,7	.	1,1	.	3,7	.	19,4	.	6,6	.	.
11 Guovdageaidnu - Kautokeino	100,0	11,6	.	15,7	4,3	7,9	5,3	7,8	.	21,3	26,0
12 Alta	100,0	37,2	.	15,0	8,3	.	1,7	.	5,1	8,6	17,6	6,6	.	.	.
14 Loppa	100,0	33,9	.	12,3	5,3	10,1	30,8	.	.	7,6	.
15 Hasvik	100,0	50,3	.	13,3	11,2	.	.	25,2	.
17 Kvalsund	100,0	41,7	.	4,5	9,3	25,8	15,2	3,5	.	.	.
18 Måsøy	100,0	42,8	.	5,7	35,5	16,0
19 Nordkapp	100,0	45,8	3,9	12,0	3,7	21,1	.	.	13,5	.
20 Porsanger ...	100,0	37,7	2,8	24,0	5,9	14,4	4,7	.	10,5	.
21 Karasjohka - Karasjok ..	100,0	32,4	.	6,4	8,8	14,3	.	.	7,9	30,2
22 Lebesby	100,0	52,7	.	25,5	21,8
23 Gamvik	100,0	36,5	21,4	.	.	42,1	.
24 Berlevåg	100,0	61,6	.	24,1	14,3
25 Tana	100,0	29,4	.	24,7	5,0	13,2	7,4	3,9	.	16,3	.
27 Unjarga - Nesseby ...	100,0	36,6	.	19,5	32,1	11,8
28 Båtsfjord ...	100,0	55,0	.	19,1	16,1	9,9	.	.	.
30 Sør-Varanger	100,0	39,2	2,2	24,1	2,3	9,4	22,8

1) Se note 1, side 76. 2) Se side 13. 3) Se vedlegg 2.
1) See note 1, page 76. 2) See page 16. 3) See annex 2.

Tabell 14. Rettede godkjente stemmesedler for ulike partier/valglistene 1). Prosent av godkjente stemmesedler i alt. Tall for fylker og kommuner av ulik størrelse. Kommunestyrevalget 1991 Corrected valid votes for different parties/electoral lists 1). Per cent of total valid votes. Figures for counties and municipalities of different size. Municipal Council Election 1991

Nr. Fylke No. County Municipality	I alt Total	A	FrP	H	KrF	MDG	NKP	PP	RV	Sp	SV	V	Felles- lister Joint lists	Lokale lister Local lists	Andre lister Other lists
Hele landet The whole country	26	22	19	27	29	16	17	12	22	34	19	36	47	51	34
Fylke County															
01 Østfold	20	17	16	26	21	17	.	.	25	26	15	25	49	19	21
02 Akershus	16	14	14	17	17	13	.	.	16	20	14	24	.	26	15
03 Oslo	13	11	13	16	10	14	19	2	23	8	11	15	.	.	21
04 Hedmark	18	16	16	21	19	.	10	.	15	19	15	25	28	35	.
05 Oppland	24	20	21	26	21	.	.	9	17	29	19	29	51	41	.
06 Buskerud	19	16	17	21	22	.	.	5	22	28	15	30	33	37	72
07 Vestfold	21	17	19	25	19	.	.	.	18	24	16	23	.	39	.
08 Telemark	22	20	13	29	21	21	.	13	16	24	15	28	44	31	27
09 Aust-Agder ..	43	44	36	50	42	.	.	23	24	50	32	50	.	79	.
10 Vest-Agder ..	33	30	28	38	35	.	.	10	26	41	22	44	.	61	18
11 Rogaland	31	27	18	31	36	17	17	13	21	41	19	39	.	63	43
12 Hordaland ...	29	22	21	41	28	15	11	5	19	40	20	39	40	49	37
14 Sogn og Fjordane	51	47	38	57	43	.	.	.	32	58	37	56	54	62	.
15 Møre og Romsdal	45	39	32	48	43	.	.	55	27	55	32	54	.	60	64
16 Sør- Trøndelag ...	26	25	21	23	25	22	.	.	21	35	19	34	36	35	32
17 Nord- Trøndelag ...	30	25	26	33	33	.	.	.	20	32	28	37	62	64	40
18 Nordland	36	33	27	39	28	.	.	29	27	40	30	38	58	61	50
19 Troms	33	34	32	26	32	.	.	.	20	32	25	35	60	67	79
20 Finnmark	44	44	27	43	33	.	22	.	30	44	37	45	23	67	78
Kommunestørrelse (Folkemengde 1.1.1991) Size of municipality (Population 1 January 1991)															
- 1 999 ..	59	55	89	61	54	35	.	.	26	61	48	64	57	69	77
2 000- 4 999 ..	46	40	38	51	45	36	.	72	22	49	37	52	53	60	52
5 000- 9 999 ..	36	30	31	42	39	7	17	35	31	39	28	47	22	45	34
10 000-19 999 ..	24	20	20	27	28	23	23	15	22	28	19	32	6	46	29
20 000-49 999 ..	19	16	17	23	21	14	.	19	20	19	15	28	.	34	28
50 000- ..	14	12	14	18	14	15	15	6	21	10	12	21	.	20	27

1) Se liste over partiforkortelser, side 11.

1) See list of abbreviations for parties, page 15.

Tabell 15. Representanter etter parti/valgliste. Kommune. Kommunestyrevalget 1991 Representatives by party/ electoral list. Municipality. Municipal Council Election 1991

Fylke Nr. Kommune No. County Municipality	I alt Total	A	FrP	H	KrF	MDG	NKP	PP	RV	Sp	SV	V	Felles- lister 1) Joint lists 1)	Lokale lister 1) Local lists 1)	Andre lister 1) Other lists 1)	
Hele landet The whole country	13073	4222	502	2198	1092	7	3	78	57	2248	1275	474	168	651	98	
Fylke County																
01 Østfold	708	249	39	130	73	4	-	-	1	102	73	14	9	9	5	
02 Akershus	864	295	63	240	40	2	-	-	3	87	102	23	-	9	-	
03 Oslo	59	19	5	20	2	-	-	1	2	1	9	-	-	-	-	
04 Hedmark	666	302	11	64	13	-	1	-	-	129	110	7	6	23	-	
05 Oppland	752	326	19	72	26	-	-	1	1	177	69	14	13	34	-	
06 Buskerud	699	257	38	159	32	-	-	2	1	100	57	16	11	22	4	
07 Vestfold	497	142	42	146	32	-	-	-	5	63	42	10	-	15	-	
08 Telemark	620	206	17	71	50	-	-	5	9	95	86	18	17	14	32	
09 Aust-Agder ..	385	114	22	64	52	-	-	15	1	71	21	22	-	3	-	
10 Vest-Agder ..	469	94	35	94	97	-	-	13	1	74	20	23	-	16	2	
11 Rogaland	874	179	49	150	152	-	-	30	-	161	47	37	-	64	5	
12 Hordaland ...	1018	242	55	163	137	-	-	4	7	171	70	51	11	100	7	
14 Sogn og Fjordane	696	201	7	103	64	-	-	-	5	195	45	44	14	18	-	
15 Møre og Romsdal	1098	277	45	188	155	-	-	4	3	210	68	73	-	75	-	
16 Sør- Trøndelag ...	729	228	13	109	54	1	-	-	2	160	74	27	12	38	11	
17 Nord- Trøndelag ...	668	232	9	47	22	-	-	-	-	189	74	34	23	29	9	
18 Nordland	1149	427	21	181	44	-	-	3	9	167	149	31	34	80	3	
19 Troms	655	234	11	118	33	-	-	-	4	69	77	17	15	68	9	
20 Finnmark	467	198	1	79	14	-	2	-	3	27	82	13	3	34	11	
Kommune Municipality																
01 ØSTFOLD	708	249	39	130	73	4	-	-	1	102	73	14	9	9	5	
01 Halden	49	21	3	6	6	2	-	-	-	5	6	-	-	-	-	
03 Fredrikstad .	61	23	4	13	5	-	-	-	-	1	10	2	-	-	3	
04 Moss	47	18	3	15	2	-	-	-	1	-	6	2	-	-	-	
05 Sarpsborg ...	69	32	5	11	6	-	-	-	-	5	9	1	-	-	-	
11 Hvaler	21	7	1	8	1	-	-	-	-	-	3	1	-	-	-	
13 Borge	39	20	2	5	2	-	-	-	-	4	6	-	-	-	-	
18 Aremark	17	6	-	-	-	2	-	-	-	-	-	-	9	-	-	
19 Marker	25	9	-	2	5	-	-	-	-	9	-	-	-	-	-	
21 Rømskog	13	6	-	-	5	-	-	-	-	2	-	-	-	-	-	
22 Trøgstad	25	6	-	4	3	-	-	-	-	11	1	-	-	-	-	
23 Spydeberg ...	25	4	1	9	2	-	-	-	-	6	2	1	-	-	-	
24 Askim	35	9	3	8	4	-	-	-	-	3	7	1	-	-	-	
25 Eidsberg	35	11	2	5	4	-	-	-	-	10	2	1	-	-	-	
27 Skiptvedt ...	21	6	1	2	4	-	-	-	-	8	-	-	-	-	-	
28 Rakkestad ...	37	9	1	3	7	-	-	-	-	13	2	2	-	-	-	
31 Rolvsøy	27	11	-	2	1	-	-	-	-	2	2	-	-	9	-	
33 Kråkerøy	27	10	-	7	3	-	-	-	-	-	6	1	-	-	-	
34 Onsøy	35	11	3	7	4	-	-	-	-	4	4	2	-	-	-	
35 Råde	27	10	3	4	4	-	-	-	-	6	-	-	-	-	-	
36 Rygge	35	11	5	9	2	-	-	-	-	3	5	-	-	-	-	
37 Våler	21	4	2	6	2	-	-	-	-	5	-	-	-	-	2	
38 Hobøl	17	5	-	4	1	-	-	-	-	5	2	-	-	-	-	

1) Se vedlegg 2.

1) See annex 2.

Tabell 15 (forts.). Representanter etter parti/valgliste. Kommune. Kommunestyrevalget 1991 Representatives by party/electoral list. Municipality. Municipal Council Election 1991

Fylke Nr. Kommune No. County Municipality	I alt Total	A	FrP	H	KrF	MDG	NKP	PP	RV	Sp	SV	V	Felles- lister 1) Joint lists 1)	Lokale lister 1) Local lists 1)	Andre lister 1) Other lists 1)
02 AKERSHUS	864	295	63	240	40	2	-	-	3	87	102	23	-	9	-
11 Vestby	35	10	3	11	1	-	-	-	-	4	5	1	-	-	-
13 Ski	41	13	4	12	2	-	-	-	-	3	6	1	-	-	-
14 Ås	37	9	2	10	2	-	-	-	-	8	5	1	-	-	-
15 Frogn	31	10	2	9	1	-	-	-	-	2	3	4	-	-	-
16 Nesodden	35	9	2	10	2	1	-	-	1	1	8	1	-	-	-
17 Oppegård	41	9	4	19	2	-	-	-	-	1	5	1	-	-	-
19 Bærum	71	12	7	35	3	1	-	-	1	2	7	3	-	-	-
20 Asker	47	8	5	22	2	-	-	-	1	2	5	2	-	-	-
21 Aurskog-Hølan	41	18	-	6	3	-	-	-	-	10	4	-	-	-	-
26 Sørumsand	35	14	2	8	1	-	-	-	-	6	4	-	-	-	-
27 Fet	35	15	2	8	1	-	-	-	-	4	4	1	-	-	-
28 Rælingen	41	14	2	12	2	-	-	-	-	2	6	-	-	3	-
29 Enebakk	33	11	4	8	2	-	-	-	-	4	4	-	-	-	-
30 Lørenskog	47	19	4	12	2	-	-	-	-	2	7	1	-	-	-
31 Skedsmo	47	19	3	13	2	-	-	-	-	2	7	1	-	-	-
33 Nittedal	41	14	5	12	1	-	-	-	-	2	5	2	-	-	-
34 Gjerdrum	25	10	2	6	2	-	-	-	-	5	-	-	-	-	-
35 Ullensaker	45	17	5	11	1	-	-	-	-	6	4	1	-	-	-
36 Nes	41	17	1	4	2	-	-	-	-	8	4	-	-	5	-
37 Eidsvoll	41	21	2	5	2	-	-	-	-	5	5	-	-	1	-
38 Nannestad	37	17	2	5	2	-	-	-	-	6	4	1	-	-	-
39 Hurdal	17	9	-	2	2	-	-	-	-	2	-	2	-	-	-
03 OSLO	59	19	5	20	2	-	-	1	2	1	9	-	-	-	-
04 HEDMARK	666	302	11	64	13	-	1	-	-	129	110	7	6	23	-
02 Kongsvinger	45	20	4	5	1	-	-	-	-	4	9	1	-	1	-
03 Hamar	49	21	1	7	2	-	-	-	-	3	8	1	-	6	-
12 Ringsaker	61	29	1	8	2	-	-	-	-	11	10	-	-	-	-
15 Løten	25	14	-	2	-	-	-	-	-	5	4	-	-	-	-
17 Stange	55	28	1	5	2	-	-	-	-	8	11	-	-	-	-
18 Nord-Odal	25	14	-	1	-	-	-	-	-	3	4	-	-	3	-
19 Sør-Odal	33	19	-	2	-	-	-	-	-	3	4	-	-	5	-
20 Eidskog	29	17	-	3	-	-	-	-	-	5	4	-	-	-	-
23 Grue	25	14	-	3	-	-	-	-	-	5	3	-	-	-	-
25 Åsnes	31	12	1	2	1	-	1	-	-	6	8	-	-	-	-
26 Våler (Hed.)	23	8	-	4	-	-	-	-	-	5	3	-	-	3	-
27 Elverum	49	20	3	8	-	-	-	-	-	8	9	1	-	-	-
28 Trysil	33	14	-	3	2	-	-	-	-	7	6	1	-	-	-
29 Åmot	23	9	-	2	-	-	-	-	-	6	6	-	-	-	-
30 Stor-Elvdal	27	12	-	3	-	-	-	-	-	4	7	1	-	-	-
32 Rendalen	15	7	-	1	-	-	-	-	-	3	2	-	-	2	-
34 Engerdal	17	7	-	2	-	-	-	-	-	-	2	-	6	-	-
36 Tolga	19	5	-	-	-	-	-	-	-	10	2	-	-	2	-
37 Tynset	27	9	-	2	1	-	-	-	-	11	3	1	-	-	-
38 Alvdal	17	5	-	1	1	-	-	-	-	8	1	1	-	-	-
39 Folldal	17	10	-	-	-	-	-	-	-	5	1	-	-	1	-
41 Os	21	8	-	-	1	-	-	-	-	9	3	-	-	-	-

1) Se vedlegg 2.

1) See annex 2.

Tabell 15 (forts.). Representanter etter parti/valgliste. Kommune. Kommunestyrevalget 1991 Representatives by party/electoral list. Municipality. Municipal Council Election 1991

Nr. Kommune No. County Municipality	Fylke	I alt Total	A	FrP	H	KrF	MDG	NKP	PP	RV	Sp	SV	V	Felles- lister 1) Joint lists 1)	Lokale lister 1) Local lists 1)	Andre lister 1) Other lists 1)
05 OPPLAND		752	326	19	72	26	-	-	1	1	177	69	14	13	34	-
01 Lillehammer .		55	22	2	10	2	-	-	1	1	7	8	2	-	-	-
02 Gjøvik		61	24	2	10	4	-	-	-	-	7	9	2	-	3	-
11 Dovre		17	7	-	1	-	-	-	-	-	5	-	-	-	4	-
12 Lesja		21	6	-	2	1	-	-	-	-	7	-	-	-	5	-
13 Skjåk		21	9	-	1	-	-	-	-	-	9	-	-	-	2	-
14 Lom		21	10	-	1	-	-	-	-	-	7	-	-	-	3	-
15 Vågå		21	7	-	-	-	-	-	-	-	4	3	-	-	7	-
16 Nord-Fron ...		31	17	-	2	1	-	-	-	-	8	3	-	-	-	-
17 Sel		31	16	1	3	-	-	-	-	-	7	4	-	-	-	-
19 Sør-Fron		19	11	-	1	-	-	-	-	-	5	-	-	-	2	-
20 Ringebru		29	16	-	2	1	-	-	-	-	8	-	-	-	2	-
21 Øyer		25	8	-	2	1	-	-	-	-	9	2	-	-	3	-
22 Gausdal		33	15	1	2	1	-	-	-	-	10	4	-	-	-	-
28 Østre Toten .		45	20	2	4	3	-	-	-	-	11	4	1	-	-	-
29 Vestre Toten		41	20	2	5	2	-	-	-	-	6	5	1	-	-	-
32 Jevnaker		25	12	1	4	1	-	-	-	-	2	5	-	-	-	-
33 Lunner		31	12	1	5	1	-	-	-	-	6	5	1	-	-	-
34 Gran		39	18	2	4	2	-	-	-	-	9	4	-	-	-	-
36 Søndre Land .		29	17	1	2	-	-	-	-	-	4	4	1	-	-	-
38 Nordre Land .		31	17	1	3	1	-	-	-	-	5	3	1	-	-	-
40 Sør-Aurdal ..		25	9	-	-	1	-	-	-	-	-	2	-	13	-	-
41 Etnedal		17	7	-	1	1	-	-	-	-	6	-	2	-	-	-
42 Nord-Aurdal .		25	9	1	3	1	-	-	-	-	8	2	1	-	-	-
43 Vestre Slidre		21	6	1	1	1	-	-	-	-	8	-	1	-	3	-
44 Øystre Slidre		21	6	1	1	-	-	-	-	-	10	2	1	-	-	-
45 Vang		17	5	-	2	1	-	-	-	-	9	-	-	-	-	-
06 BUSKERUD		699	257	38	159	32	-	-	2	1	100	57	16	11	22	4
02 Drammen		69	24	7	23	3	-	-	2	-	2	6	1	-	-	1
04 Kongsberg ...		53	19	4	12	2	-	-	-	1	5	7	3	-	-	-
05 Ringerike ...		69	30	6	14	2	-	-	-	-	6	10	1	-	-	-
12 Hole		25	8	1	9	1	-	-	-	-	4	2	-	-	-	-
15 Flå		17	7	-	-	-	-	-	-	-	-	-	-	3	7	-
16 Nes		25	9	-	6	3	-	-	-	-	5	-	-	-	2	-
17 Gol		21	5	1	4	2	-	-	-	-	6	2	1	-	-	-
18 Hemsedal		17	3	-	4	3	-	-	-	-	5	-	-	-	-	2
19 Ål		25	5	1	4	3	-	-	-	-	7	2	3	-	-	-
20 Hol		25	9	1	9	1	-	-	-	-	4	-	1	-	-	-
21 Sigdal		25	7	-	6	-	-	-	-	-	8	-	4	-	-	-
22 Krødsherad ..		17	7	-	2	-	-	-	-	-	-	2	-	6	-	-
23 Modum		43	21	1	5	2	-	-	-	-	7	3	-	-	4	-
24 Øvre Eiker ..		41	17	2	9	2	-	-	-	-	7	4	-	-	-	-
25 Nedre Eiker .		41	19	3	9	2	-	-	-	-	-	6	-	2	-	-
26 Lier		49	16	3	16	2	-	-	-	-	6	5	1	-	-	-
27 Røyken		35	14	5	9	1	-	-	-	-	3	3	-	-	-	-
28 Hurum		33	11	1	8	1	-	-	-	-	1	3	1	-	7	-
31 Flesberg		21	7	1	4	-	-	-	-	-	7	2	-	-	-	-
32 Rollag		21	9	-	1	1	-	-	-	-	8	-	-	-	2	-
33 Nore og Uvdal		27	10	1	5	1	-	-	-	-	9	-	-	-	-	1
07 VESTFOLD		497	142	42	146	32	-	-	-	5	63	42	10	-	15	-
01 Borre		53	15	4	18	3	-	-	-	2	3	7	1	-	-	-
02 Holmestrand .		35	10	1	8	2	-	-	-	-	3	2	-	-	9	-
04 Tønsberg		49	13	5	17	4	-	-	-	-	3	6	1	-	-	-
06 Sandefjord ..		55	14	7	18	5	-	-	-	1	3	6	1	-	-	-
09 Larvik		53	15	5	15	4	-	-	-	-	5	7	2	-	-	-

1) Se vedlegg 2.

1) See annex 2.

Tabell 15 (forts.). Representanter etter parti/valgliste. Kommune. Kommunestyrevalget 1991 Representatives by party/electoral list. Municipality. Municipal Council Election 1991

Nr. Fylke No. County Municipality	I alt Total	A	FrP	H	KrF	MDG	NKP	PP	RV	Sp	SV	V	Felles- lister 1) Joint lists 1)	Lokale lister 1) Local lists 1)	Andre lister 1) Other lists 1)
07 VESTFOLD (forts.)															
11 Svelvik	25	11	1	7	1	-	-	-	-	2	3	-	-	-	-
13 Sande	25	10	2	6	1	-	-	-	-	4	2	-	-	-	-
14 Hof	17	7	-	4	1	-	-	-	-	5	-	-	-	-	-
16 Våle	25	6	-	7	4	-	-	-	-	8	-	-	-	-	-
18 Ramnes	25	4	2	5	2	-	-	-	-	10	2	-	-	-	-
19 Andebu	25	7	2	7	-	-	-	-	-	7	-	2	-	-	-
20 Stokke	31	6	2	11	3	-	-	-	-	5	3	1	-	-	-
22 Nøtterøy	41	10	6	15	2	-	-	-	2	1	4	1	-	-	-
23 Tjøme	21	5	4	6	-	-	-	-	-	-	-	-	-	6	-
28 Lardal	17	9	1	2	-	-	-	-	-	4	-	1	-	-	-
08 TELEMARK	620	206	17	71	50	-	-	5	9	95	86	18	17	14	32
05 Porsgrunn ...	69	24	5	14	5	-	-	-	2	4	12	3	-	-	-
06 Skien	69	21	5	14	8	-	-	-	1	6	12	2	-	-	-
07 Notodden	53	14	1	-	-	-	-	-	3	-	5	-	-	-	30
11 Siljan	17	7	-	-	-	-	-	-	-	-	2	-	8	-	-
14 Bamble	45	13	3	7	4	-	-	-	2	4	8	2	-	-	2
15 Kragerø	45	13	2	6	4	-	-	5	1	5	6	3	-	-	-
17 Drangedal ...	29	10	-	2	4	-	-	-	-	4	6	3	-	-	-
19 Nome	37	12	-	6	4	-	-	-	-	5	6	-	-	4	-
21 Bø	25	8	1	2	2	-	-	-	-	8	3	1	-	-	-
22 Sauherad	29	10	-	4	3	-	-	-	-	7	4	1	-	-	-
26 Tinn	37	13	-	2	1	-	-	-	-	8	5	-	-	8	-
27 Hjartdal	21	8	-	2	3	-	-	-	-	8	-	-	-	-	-
28 Seljord	27	10	-	3	3	-	-	-	-	7	3	1	-	-	-
29 Kviteseid ...	25	9	-	2	3	-	-	-	-	8	2	1	-	-	-
30 Nissedal	21	9	-	1	4	-	-	-	-	7	-	-	-	-	-
31 Fyresdal	21	9	-	2	-	-	-	-	-	5	3	-	2	-	-
33 Tokke	21	7	-	2	-	-	-	-	-	-	3	-	7	2	-
34 Vinje	29	9	-	2	2	-	-	-	-	9	6	1	-	-	-
09 AUST-AGDER ..	385	114	22	64	52	-	-	15	1	71	21	22	-	3	-
01 Risør	31	12	2	5	4	-	-	-	1	3	2	2	-	-	-
04 Grimstad	45	9	4	9	9	-	-	4	-	5	3	2	-	-	-
06 Arendal	53	13	3	10	4	-	-	9	-	7	4	3	-	-	-
11 Gjerstad	21	7	-	5	2	-	-	-	-	4	-	3	-	-	-
12 Vegårshei ...	17	7	1	2	4	-	-	-	-	3	-	-	-	-	-
14 Tvedestrand .	29	7	4	5	3	-	-	-	-	5	3	2	-	-	-
19 Froland	25	10	1	2	3	-	-	-	-	6	2	1	-	-	-
26 Lillesand ...	29	5	2	8	3	-	-	2	-	2	4	3	-	-	-
28 Birkenes	27	6	3	6	5	-	-	-	-	6	-	1	-	-	-
29 Åmli	21	11	-	2	1	-	-	-	-	5	2	-	-	-	-
35 Iveland	17	4	-	2	5	-	-	-	-	6	-	-	-	-	-
37 Evje og Hornn	21	7	1	4	3	-	-	-	-	4	1	1	-	-	-
38 Bygland	15	5	-	2	2	-	-	-	-	4	-	2	-	-	-
40 Valle	21	6	1	1	3	-	-	-	-	8	-	-	-	2	-
41 Bykle	13	5	-	1	1	-	-	-	-	3	-	2	-	1	-

1) Se vedlegg 2.
1) See annex 2.

Tabell 15 (forts.). Representanter etter parti/valgliste. Kommune. Kommunestyrevalget 1991 Representatives by party/electoral list. Municipality. Municipal Council Election 1991

Nr. Fylke No. County Municipality	I alt Total	A	FrP	H	KrF	MDG	NKP	PP	RV	Sp	SV	V	Felles-	Lokale	Andre
													lister 1) Joint lists 1)	lister 1) Local lists 1)	lister 1) Other lists 1)
10 VEST-AGDER ..	469	94	35	94	97	-	-	13	1	74	20	23	-	16	2
01 Kristiansand	77	12	8	19	14	-	-	10	1	3	6	2	-	-	2
02 Mandal	45	8	6	10	7	-	-	3	-	4	4	3	-	-	-
03 Farsund	29	5	6	8	5	-	-	-	-	2	1	1	-	1	-
04 Flekkefjord .	45	8	4	9	11	-	-	-	-	6	3	4	-	-	-
14 Vennesla	35	14	2	2	11	-	-	-	-	4	2	-	-	-	-
17 Songdalen ...	25	6	2	5	6	-	-	-	-	5	-	1	-	-	-
18 Søgne	25	4	2	7	4	-	-	-	-	2	2	2	-	2	-
21 Marnardal ...	21	4	-	3	2	-	-	-	-	8	-	1	-	3	-
26 Åseral	17	4	-	2	3	-	-	-	-	6	-	-	-	2	-
27 Audnedal	21	5	-	1	3	-	-	-	-	7	-	-	-	5	-
29 Lindesnes ...	25	5	-	8	5	-	-	-	-	4	-	3	-	-	-
32 Lyngdal	29	4	2	9	8	-	-	-	-	4	-	2	-	-	-
34 Hægebostad ..	21	3	-	3	5	-	-	-	-	7	-	-	-	3	-
37 Kvinesdal ...	35	8	3	5	10	-	-	-	-	6	2	1	-	-	-
46 Sirdal	19	4	-	3	3	-	-	-	-	6	-	3	-	-	-
11 ROGALAND	874	179	49	150	152	-	-	30	-	161	47	37	-	64	5
01 Eigersund ...	45	16	2	9	7	-	-	-	-	6	2	3	-	-	-
02 Sandnes	69	16	6	16	9	-	-	4	-	8	6	4	-	-	-
03 Stavanger ...	77	20	7	19	7	-	-	6	-	4	9	3	-	-	2
06 Haugesund ...	69	15	7	13	11	-	-	12	-	2	5	4	-	-	-
11 Sokndal	21	6	2	3	5	-	-	-	-	3	-	1	-	-	1
12 Lund	25	6	-	6	7	-	-	-	-	5	-	1	-	-	-
14 Bjerkreim ...	17	2	-	2	5	-	-	-	-	7	-	-	-	1	-
19 Hå	37	3	1	3	8	-	-	-	-	7	2	-	-	13	-
20 Klepp	35	4	3	8	6	-	-	-	-	11	2	1	-	-	-
21 Time	35	6	4	7	6	-	-	-	-	8	3	1	-	-	-
22 Gjesdal	25	6	1	4	5	-	-	-	-	5	3	1	-	-	-
24 Sola	41	6	8	8	5	-	-	2	-	6	2	1	-	3	-
27 Randaberg ...	25	6	2	7	4	-	-	-	-	5	-	1	-	-	-
29 Forsand	17	3	-	1	5	-	-	-	-	6	-	-	-	2	-
30 Strand	35	7	-	4	6	-	-	-	-	3	3	2	-	10	-
33 Hjelmeland ..	25	2	1	3	6	-	-	-	-	10	1	-	-	2	-
34 Suldal	33	7	-	3	5	-	-	-	-	13	2	2	-	1	-
35 Sauda	27	11	-	3	3	-	-	-	-	5	4	1	-	-	-
41 Finnøy	25	2	-	3	7	-	-	-	-	11	-	2	-	-	-
42 Rennesøy	21	3	-	4	4	-	-	-	-	8	-	-	-	2	-
44 Kvitsøy	15	3	-	3	3	-	-	-	-	-	-	-	-	6	-
45 Bokn	17	3	-	4	2	-	-	-	-	8	-	-	-	-	-
46 Tysvær	35	7	-	6	8	-	-	-	-	7	-	6	-	1	-
49 Karmøy	61	13	5	8	15	-	-	6	-	5	3	3	-	2	1
51 Utsira	13	4	-	-	-	-	-	-	-	-	-	-	-	9	-
54 Vindafjord ..	29	2	-	3	3	-	-	-	-	8	-	-	-	12	1
12 HORDALAND ...	1018	242	55	163	137	-	-	4	7	171	70	51	11	100	7
01 Bergen	85	30	10	16	7	-	-	3	2	4	10	3	-	-	-
11 Etne	29	6	-	4	5	-	-	-	-	9	-	1	-	4	-
14 Ølen	21	3	1	3	3	-	-	-	-	5	1	1	-	4	-
16 Sveio	25	4	1	4	5	-	-	-	-	5	2	1	-	3	-
19 Bømlo	39	6	3	4	8	-	-	-	-	3	-	10	-	5	-
21 Stord	45	11	4	8	7	-	-	-	-	3	10	2	-	-	-
22 Fitjar	21	3	3	3	5	-	-	-	-	4	2	1	-	-	-
23 Tysnes	25	4	2	5	5	-	-	-	-	9	-	-	-	-	-
24 Kvinnherad ..	45	6	2	3	4	-	-	-	-	13	3	1	-	13	-
27 Jondal	17	3	-	3	4	-	-	-	-	5	-	2	-	-	-
28 Odda	41	17	2	5	-	-	-	-	3	-	8	2	4	-	-

1) Se vedlegg 2.
1) See annex 2.

Tabell 15 (forts.). Representanter etter parti/valgliste. Kommune. Kommunestyrevalget 1991 Representatives by party/electoral list. Municipality. Municipal Council Election 1991

Fylke Nr. Kommune No. County Municipality	I alt Total	A	FrP	H	KrF	MDG	NKP	PP	RV	Sp	SV	V	Felles- lister 1) Joint lists 1)	Lokale lister 1) Local lists 1)	Andre lister 1) Other lists 1)
12 HORDALAND (forts.)															
31 Ullensvang ..	25	4	-	6	1	-	-	-	-	9	3	2	-	-	-
32 Eidfjord	17	7	-	-	-	-	-	-	-	-	-	-	7	3	-
33 Ulvik	17	4	-	2	-	-	-	-	-	7	2	2	-	-	-
34 Granvin	13	2	-	2	-	-	-	-	-	6	1	2	-	-	-
35 Voss	43	6	1	3	2	-	-	-	2	15	-	3	-	8	3
38 Kvam	41	9	2	7	6	-	-	-	-	12	4	1	-	-	-
41 Fusa	29	4	-	3	4	-	-	-	-	8	1	4	-	5	-
42 Samnanger ...	17	7	1	2	4	-	-	-	-	-	-	-	-	3	-
43 Os	35	6	4	5	3	-	-	-	-	2	2	-	-	13	-
44 Austevoll ...	27	3	1	11	6	-	-	-	-	4	2	-	-	-	-
45 Sund	25	10	2	8	2	-	-	-	-	1	-	2	-	-	-
46 Fjell	45	11	3	10	9	-	-	-	-	4	3	-	-	4	1
47 Askøy	43	11	4	11	4	-	-	1	-	1	6	2	-	3	-
51 Vaksdal	29	12	1	3	3	-	-	-	-	5	3	-	-	2	-
52 Modalen	13	-	-	-	-	-	-	-	-	-	-	-	-	13	-
53 Osterøy	35	8	1	3	4	-	-	-	-	6	2	1	-	10	-
56 Meland	27	8	1	4	6	-	-	-	-	5	-	3	-	-	-
59 Øygarden	23	9	-	-	5	-	-	-	-	-	1	-	-	5	3
60 Radøy	29	9	-	4	4	-	-	-	-	9	-	1	-	2	-
63 Lindås	41	6	3	7	9	-	-	-	-	10	4	2	-	-	-
64 Austrheim ...	17	4	-	5	4	-	-	-	-	3	-	1	-	-	-
65 Fedje	17	5	2	5	5	-	-	-	-	-	-	-	-	-	-
66 Masfjorden ..	17	4	1	4	3	-	-	-	-	4	-	1	-	-	-
14 SOGN OG FJORDANE															
01 Flora	45	16	1	9	3	-	-	-	-	4	7	5	-	-	-
11 Gulen	21	4	-	3	3	-	-	-	-	8	-	3	-	-	-
12 Solund	17	5	-	6	1	-	-	-	-	4	-	1	-	-	-
13 Hyllestad ...	21	5	-	2	1	-	-	-	-	13	-	-	-	-	-
16 Høyanger	29	13	-	4	2	-	-	-	1	4	3	-	-	2	-
17 Vik	21	7	-	3	1	-	-	-	-	8	2	-	-	-	-
18 Balestrand ..	21	4	-	3	3	-	-	-	1	7	-	3	-	-	-
19 Leikanger ...	21	9	-	3	2	-	-	-	-	3	2	2	-	-	-
20 Sogndal	29	9	1	4	2	-	-	-	-	8	3	2	-	-	-
21 Aurland	21	7	-	6	-	-	-	-	-	5	2	1	-	-	-
22 Lærdal	21	8	-	-	-	-	-	-	-	-	2	-	11	-	-
24 Årdal	29	20	-	2	-	-	-	-	-	-	4	-	3	-	-
26 Luster	37	18	-	2	5	-	-	-	-	10	-	1	-	1	-
28 Askvoll	29	6	-	3	4	-	-	-	-	11	2	2	-	1	-
29 Fjaler	29	8	-	3	2	-	-	-	-	11	3	2	-	-	-
30 Gaular	21	3	-	2	3	-	-	-	-	10	-	3	-	-	-
31 Jølster	25	4	-	2	3	-	-	-	-	11	2	1	-	2	-
32 Førde	35	11	1	5	4	-	-	-	1	9	3	1	-	-	-
33 Naustdal	21	5	-	3	2	-	-	-	-	8	3	-	-	-	-
38 Bremanger ...	27	9	-	6	3	-	-	-	-	5	3	1	-	-	-
39 Vågsøy	37	6	2	5	5	-	-	-	1	6	-	4	-	8	-
41 Selje	25	6	-	6	4	-	-	-	-	5	-	1	-	3	-
43 Eid	33	5	1	7	2	-	-	-	-	11	2	5	-	-	-
44 Hornindal ...	17	3	-	3	-	-	-	-	-	7	-	3	-	1	-
45 Gloppen	33	4	-	4	6	-	-	-	-	15	2	2	-	-	-
49 Stryn	31	6	1	7	3	-	-	-	1	12	-	1	-	-	-
15 MØRE OG ROMSDAL															
02 Molde	47	12	2	9	8	-	-	-	1	6	7	2	-	-	-
03 Kristiansund	45	20	1	13	3	-	-	-	1	-	4	3	-	-	-
04 Ålesund	61	14	7	17	8	-	-	-	1	4	7	3	-	-	-

1) Se vedlegg 2.

1) See annex 2.

Tabell 15 (forts.). Representanter etter parti/valgliste. Kommune. Kommunestyrevalget 1991 Representatives by party/electoral list. Municipality. Municipal Council Election 1991

Fylke Nr. Kommune No. County Municipality	I alt Total	A	FrP	H	KrF	MDG	NKP	PP	RV	Sp	SV	V	Felles- lister 1) Joint lists 1)	Lokale lister 1) Local lists 1)	Andre lister 1) Other lists 1)
15 MØRE OG ROMSDAL (forts.)															
11 Vanylven	29	8	-	3	7	-	-	-	-	8	-	3	-	-	-
14 Sande	29	1	-	5	3	-	-	-	-	1	1	1	-	17	-
15 Herøy	33	9	2	5	7	-	-	-	-	3	2	2	-	3	-
16 Ulstein	25	6	2	5	5	-	-	-	-	3	2	2	-	-	-
17 Hareid	25	4	2	2	3	-	-	-	-	2	1	2	-	9	-
19 Volda	35	5	1	7	7	-	-	-	-	7	4	3	-	1	-
20 Ørsta	39	7	2	4	8	-	-	-	-	11	4	2	-	1	-
23 Ørskog	19	5	3	4	2	-	-	-	-	4	-	1	-	-	-
24 Norddal	21	4	-	2	3	-	-	-	-	10	-	2	-	-	-
25 Stranda	29	5	1	7	5	-	-	-	-	5	-	1	-	5	-
26 Stordal	19	5	-	7	-	-	-	-	-	6	-	1	-	-	-
28 Sykkylven ...	33	7	3	7	6	-	-	-	-	6	2	2	-	-	-
29 Skodje	21	4	2	5	4	-	-	-	-	4	1	1	-	-	-
31 Sula	29	4	2	5	6	-	-	-	-	-	-	2	-	10	-
32 Giske	27	4	1	7	7	-	-	-	-	6	-	2	-	-	-
34 Haram	37	4	1	5	4	-	-	-	-	2	3	3	-	15	-
35 Vestnes	33	6	3	4	4	-	-	-	-	8	2	2	-	4	-
39 Rauma	45	11	3	7	7	-	-	-	-	9	5	3	-	-	-
43 Nesset	25	9	1	3	3	-	-	-	-	8	-	1	-	-	-
45 Midsund	21	5	-	5	3	-	-	-	-	4	-	1	-	3	-
46 Sandøy	19	5	-	5	4	-	-	-	-	2	-	3	-	-	-
47 Aukra	21	4	-	3	4	-	-	-	-	6	2	2	-	-	-
48 Fræna	37	8	3	4	6	-	-	2	-	11	2	1	-	-	-
51 Eide	21	7	1	3	2	-	-	2	-	4	1	1	-	-	-
54 Averøy	35	10	1	3	4	-	-	-	-	7	2	8	-	-	-
56 Frei	25	6	-	4	3	-	-	-	-	1	3	1	-	7	-
57 Gjemnes	21	5	-	2	4	-	-	-	-	8	1	1	-	-	-
60 Tingvoll	25	10	-	2	2	-	-	-	-	8	2	1	-	-	-
63 Sunndal	37	19	-	5	2	-	-	-	-	5	4	2	-	-	-
66 Surnadal	33	13	1	2	3	-	-	-	-	11	2	1	-	-	-
67 Rindal	17	5	-	2	2	-	-	-	-	8	-	-	-	-	-
69 Aure	21	6	-	6	2	-	-	-	-	6	-	1	-	-	-
71 Halså	21	8	-	2	1	-	-	-	-	9	-	1	-	-	-
72 Tustna	17	7	-	1	2	-	-	-	-	4	1	2	-	-	-
73 Smøla	21	5	-	6	1	-	-	-	-	3	3	3	-	-	-
16 SØR-TRØNDELAG	729	228	13	109	54	1	-	-	2	160	74	27	12	38	11
01 Trondheim ...	85	22	4	29	4	1	-	-	2	5	12	2	-	4	-
12 Hemne	29	13	-	3	2	-	-	-	-	7	1	1	-	2	-
13 Snillfjord ..	21	6	-	-	3	-	-	-	-	7	1	-	-	4	-
17 Hitra	23	6	1	7	2	-	-	-	-	4	3	-	-	-	-
20 Frøya	29	15	1	3	2	-	-	-	-	3	2	1	-	-	2
21 Ørland	25	4	-	5	1	-	-	-	-	10	2	-	-	1	2
22 Agdenes	17	3	-	4	1	-	-	-	-	6	-	-	-	3	-
24 Rissa	37	10	-	4	4	-	-	-	-	13	5	1	-	-	-
27 Bjugn	29	7	-	4	2	-	-	-	-	9	3	1	-	3	-
30 Åfjord	27	6	-	5	4	-	-	-	-	9	2	1	-	-	-
32 Roan	17	2	-	4	2	-	-	-	-	4	-	1	-	4	-
33 Osen	17	3	-	1	2	-	-	-	-	4	2	3	-	2	-

1) Se vedlegg 2.

1) See annex 2.

Tabell 15 (forts.). Representanter etter parti/valgliste. Kommune, Kommunestyrevalget 1991 Representatives by party/electoral list, Municipality, Municipal Council Election 1991

Fylke Nr. Kommune No. County Municipality	I alt Total	A	FrP	H	KrF	MDG	NKP	PP	RV	Sp	SV	V	Felles- lister 1) Joint lists 1)	Lokale lister 1) Local lists 1)	Andre lister 1) Other lists 1)
16 SØR TRØNDE- LAG (forts.)															
34 Oppdal	25	8	-	4	2	-	-	-	-	8	2	1	-	-	-
35 Rennebu	21	5	-	1	5	-	-	-	-	8	1	1	-	-	-
36 Meldal	25	12	-	2	1	-	-	-	-	8	2	-	-	-	-
38 Orkdal	45	13	2	4	4	-	-	-	-	9	6	7	-	-	-
40 Røros	27	11	-	4	-	-	-	-	-	-	4	-	5	-	3
44 Holtålen	21	11	-	-	-	-	-	-	-	-	4	-	4	2	-
48 Midtre Gaulda	37	11	-	3	4	-	-	-	-	14	3	2	-	-	-
53 Melhus	45	16	2	6	4	-	-	-	-	11	5	1	-	-	-
57 Skaun	29	7	-	2	2	-	-	-	-	9	2	1	-	6	-
62 Klæbu	25	10	1	5	1	-	-	-	-	3	4	1	-	-	-
63 Malvik	31	12	2	6	1	-	-	-	-	3	6	1	-	-	-
64 Selbu	25	10	-	3	1	-	-	-	-	6	-	1	-	-	4
65 Tydal	17	5	-	-	-	-	-	-	-	-	2	-	3	7	-
17 NORD-TRØNDELA	668	232	9	47	22	-	-	-	-	189	74	34	23	29	9
02 Steinkjer ...	61	20	2	6	1	-	-	-	-	21	9	2	-	-	-
03 Namsos	47	20	-	6	3	-	-	-	-	5	9	4	-	-	-
11 Meråker	21	11	-	1	-	-	-	-	-	3	2	4	-	-	-
14 Stjørdal	53	20	3	7	3	-	-	-	-	12	6	2	-	-	-
17 Frosta	21	6	-	2	1	-	-	-	-	9	1	1	-	1	-
18 Leksvik	25	7	-	3	2	-	-	-	-	10	1	2	-	-	-
19 Levanger	53	17	1	5	4	-	-	-	-	15	9	2	-	-	-
21 Verdal	45	19	1	4	1	-	-	-	-	11	6	2	-	-	1
23 Mosvik	19	7	-	-	2	-	-	-	-	6	-	1	-	3	-
24 Verran	25	11	-	1	-	-	-	-	-	7	-	-	-	-	6
25 Namdalseid ..	21	7	-	1	1	-	-	-	-	8	2	2	-	-	-
29 Inderøy	31	12	-	2	1	-	-	-	-	11	4	1	-	-	-
36 Snåsa	21	6	-	-	-	-	-	-	-	8	2	1	-	4	-
38 Lierne	21	7	-	-	-	-	-	-	-	6	2	-	4	2	-
39 Røyrvik	17	6	-	-	-	-	-	-	-	-	1	1	-	9	-
40 Namsskogan ..	17	6	-	-	-	-	-	-	-	3	5	-	-	3	-
42 Grong	21	6	-	1	-	-	-	-	-	9	4	1	-	-	-
43 Høylandet ...	19	7	-	-	-	-	-	-	-	5	-	2	-	5	-
44 Overhalla ...	21	5	-	1	-	-	-	-	-	11	3	1	-	-	-
48 Fosnes	17	5	-	-	-	-	-	-	-	-	-	-	10	-	2
49 Flatanger ...	17	5	-	2	1	-	-	-	-	6	1	2	-	-	-
50 Vikna	23	8	1	3	-	-	-	-	-	7	2	2	-	-	-
51 Nærøy	37	11	1	2	2	-	-	-	-	16	4	1	-	-	-
55 Leka	15	3	-	-	-	-	-	-	-	-	1	-	9	2	-
18 NORDLAND	1149	427	21	181	44	-	-	3	9	167	149	31	34	80	3
04 Bodø	47	15	2	13	2	-	-	-	4	3	7	1	-	-	-
05 Narvik	53	25	2	9	2	-	-	-	-	4	9	1	-	-	1
11 Bindal	17	8	-	1	-	-	-	-	-	4	2	-	1	1	-
12 Sømna	17	4	-	1	-	-	-	-	-	-	2	-	8	2	-
13 Brønnøy	33	14	-	6	1	-	-	-	-	8	4	-	-	-	-
15 Vega	19	7	-	2	-	-	-	-	-	5	3	1	-	-	1
16 Vevelstad ...	13	6	-	1	-	-	-	-	-	-	1	-	-	5	-
18 Herøy	21	12	-	2	-	-	-	-	-	-	2	-	5	-	-
20 Alstahaug ...	31	12	2	6	1	-	-	-	1	4	4	1	-	-	-
22 Leirfjord ...	21	6	-	-	-	-	-	-	-	5	3	-	2	5	-
24 Vefsn	35	16	-	5	1	-	-	-	-	4	8	1	-	-	-

1) Se vedlegg 2.
1) See annex 2.

Tabell 15 (forts.). Representanter etter parti/valgliste. Kommune. Kommunestyrevalget 1991 Representatives by party/electoral list. Municipality. Municipal Council Election 1991

Nr.	Fylke Kommune No. County Municipi- pality	I alt Total	A	FrP	H	KrF	MDG	NKP	PP	RV	Sp	SV	V	Felles- lister 1) Joint lists 1)	Lokale lister 1) Local lists 1)	Andre lister 1) Other lists 1)
18	NORDLAND (forts.)															
25	Grane	17	9	-	1	-	-	-	-	-	4	2	-	-	1	-
26	Hattfjelldal	17	9	-	1	-	-	-	-	-	5	2	-	-	-	-
27	Dønna	21	6	-	4	1	-	-	-	-	5	3	-	-	2	-
28	Nesna	17	7	-	2	-	-	-	-	-	4	3	1	-	-	-
32	Hemnes	29	12	-	3	1	-	-	-	-	5	5	-	-	3	-
33	Rana	49	22	2	5	1	-	-	-	1	4	13	1	-	-	-
34	Lurøy	21	7	-	3	1	-	-	-	-	7	2	1	-	-	-
35	Trøna	13	4	-	3	2	-	-	-	-	4	-	-	-	-	-
36	Rødøy	21	5	-	1	1	-	-	-	-	5	-	-	-	9	-
37	Meløy	35	12	-	10	3	-	-	-	-	4	5	1	-	-	-
38	Gildeskål ...	21	7	-	5	2	-	-	-	-	3	2	2	-	-	-
39	Beiarn	17	7	-	2	-	-	-	-	-	-	-	-	7	1	-
40	Saltdal	27	12	1	3	1	-	-	-	1	2	3	-	-	4	-
41	Fauske	41	15	3	9	1	-	-	-	-	2	7	4	-	-	-
42	Skjerstad ...	17	8	-	1	1	-	-	-	-	6	1	-	-	-	-
45	Sørfold	21	10	-	2	1	-	-	-	-	5	3	-	-	-	-
48	Steigen	21	7	-	3	1	-	-	-	-	7	1	-	-	2	-
49	Hamarøy	21	6	-	3	-	-	-	-	-	6	2	-	-	4	-
50	Tysfjord	21	10	-	-	1	-	-	-	-	-	3	-	5	1	1
51	Lødingen	21	6	-	7	-	-	-	-	-	2	4	2	-	-	-
52	Tjeldsund ...	21	6	-	2	-	-	-	-	-	-	-	-	4	9	-
53	Evenes	17	6	-	3	-	-	-	-	-	5	1	1	-	1	-
54	Ballangen ...	23	8	-	5	2	-	-	-	-	6	2	-	-	-	-
56	Røst	13	5	-	-	-	-	-	-	-	-	-	6	2	-	-
57	Værøy	13	5	-	4	2	-	-	-	-	-	2	-	-	-	-
59	Flakstad	17	6	-	-	-	-	-	-	-	-	1	-	-	10	-
60	Vestvågøy ...	43	9	2	7	5	-	-	1	-	12	4	-	-	3	-
65	Vågan	45	20	1	8	1	-	-	-	2	5	7	1	-	-	-
66	Hadsel	37	14	1	7	2	-	-	-	-	6	6	1	-	-	-
67	Bø	25	6	-	4	2	-	-	-	-	2	3	1	-	7	-
68	Øksnes	31	9	2	6	3	-	-	2	-	4	5	-	-	-	-
70	Sortland	35	13	2	8	2	-	-	-	-	4	5	1	-	-	-
71	Andøy	37	10	1	13	-	-	-	-	-	6	4	3	-	-	-
74	Moskenes	17	4	-	-	-	-	-	-	-	-	3	-	-	10	-
19	TROMS	655	234	11	118	33	-	-	-	4	69	77	17	15	68	9
01	Harstad	55	18	3	19	2	-	-	-	1	4	6	2	-	-	-
02	Tromsø	69	17	2	25	3	-	-	-	2	4	14	2	-	-	-
11	Kvæfjord	29	13	-	5	1	-	-	-	-	4	3	3	-	-	-
13	Skånland	29	10	-	5	1	-	-	-	-	-	2	1	-	10	-
15	Bjarkøy	17	8	-	-	-	-	-	-	-	-	-	-	-	4	5
17	Ibestad	21	6	-	5	1	-	-	-	-	-	2	-	-	7	-
19	Gratangen ...	17	6	-	1	-	-	-	-	-	6	1	-	-	3	-
20	Lavangen	15	8	-	5	-	-	-	-	-	-	-	-	2	-	-
22	Bardu	25	8	1	8	-	-	-	-	-	6	2	-	-	-	-
23	Salangen	21	9	-	3	1	-	-	-	-	4	4	-	-	-	-
24	Målselv	25	6	-	5	-	-	-	-	-	4	2	8	-	-	-
25	Sørreisa	21	12	-	3	1	-	-	-	-	3	2	-	-	-	-
26	Dyrøy	19	8	-	1	1	-	-	-	-	5	2	-	-	2	-
27	Tranøy	21	11	-	1	1	-	-	-	-	3	1	-	-	-	4
28	Torsken	19	5	-	-	-	-	-	-	-	-	1	-	13	-	-
29	Berg	17	7	-	-	1	-	-	-	-	-	2	-	-	7	-
31	Lenvik	37	13	1	8	3	-	-	-	-	5	6	-	-	1	-

1) Se vedlegg 2.
1) See annex 2.

Tabell 15 (forts.). Representanter etter parti/valgliste. Kommune, Kommunestyrevalget 1991 Representatives by party/electoral list. Municipality, Municipal Council Election 1991

Fylke Nr. Kommune No. County Municipality	I alt Total	A	FrP	H	KrF	MDG	NKP	PP	RV	Sp	SV	V	Felles- lister 1) Joint lists 1)	Lokale lister 1) Local lists 1)	Andre lister 1) Other lists 1)
19 TROMS (forts.)															
33 Balsfjord ...	29	11	2	3	2	-	-	-	1	6	3	1	-	-	-
36 Karlsøy	27	8	1	2	-	-	-	-	-	6	3	-	-	7	-
38 Lyngen	29	11	1	1	2	-	-	-	-	-	5	-	-	9	-
39 Storfjord ...	17	9	-	2	-	-	-	-	-	1	3	-	-	2	-
40 Kåfjord	21	6	-	-	2	-	-	-	-	2	3	-	-	8	-
41 Skjervøy	25	5	-	8	5	-	-	-	-	3	4	-	-	-	-
42 Nordreisa ...	29	11	-	3	3	-	-	-	-	3	3	-	-	6	-
43 Kvænangen ...	21	8	-	5	3	-	-	-	-	-	3	-	-	2	-
20 FINNMARK	467	198	1	79	14	-	2	-	3	27	82	13	3	34	11
02 Vardø	25	11	-	6	-	-	-	-	-	-	5	3	-	-	-
03 Vadsø	29	11	-	6	2	-	2	-	-	-	7	1	-	-	-
04 Hammerfest ..	45	22	-	9	1	-	-	-	1	-	9	-	3	-	-
11 Guovdageaidnu - Kautokeino	19	2	-	4	1	-	-	-	-	1	1	2	-	4	4
12 Alta	45	18	-	7	3	-	-	-	2	4	8	3	-	-	-
14 Loppa	19	7	-	2	1	-	-	-	-	2	6	-	-	1	-
15 Hasvik	17	9	-	2	-	-	-	-	-	-	2	-	-	4	-
17 Kvalsund	17	8	-	-	1	-	-	-	-	5	3	-	-	-	-
18 Måsøy	21	9	-	1	-	-	-	-	-	8	3	-	-	-	-
19 Nordkapp	29	14	1	3	1	-	-	-	-	-	6	-	-	4	-
20 Porsanger ...	25	10	-	6	1	-	-	-	-	-	4	1	-	3	-
21 Karasjohka - Karasjok ..	19	7	-	1	2	-	-	-	-	-	3	-	-	1	5
22 Lebesby	21	11	-	5	-	-	-	-	-	-	5	-	-	-	-
23 Gamvik	17	6	-	-	-	-	-	-	-	-	4	-	-	7	-
24 Berlevåg	17	11	-	4	-	-	-	-	-	-	2	-	-	-	-
25 Tana	27	8	-	7	1	-	-	-	-	4	2	1	-	4	-
27 Unjarga - Nesseby ...	17	6	-	3	-	-	-	-	-	-	-	-	-	6	2
28 Båtsfjord ...	21	12	-	4	-	-	-	-	-	-	3	2	-	-	-
30 Sør-Varanger	37	16	-	9	-	-	-	-	-	3	9	-	-	-	-

1) Se vedlegg 2.

1) See annex 2.

Tabell 16. Kandidater, representanter og vararepresentanter, etter kjønn, og prosent kvinner blant kandidater, representanter og vararepresentanter. Kommune. 1991

Nr.	Fylke Kommune County Municipality	Tallet på offisielle valglistes Number of electoral lists		Alle kandidater All nominees		Kumulerte kandidater Repeated nominees		Representanter Representatives	
		I alt Total	Representert i kommune-styret Represented in the municipal council	I alt Total	Av dette kvinner Of which females	I alt Total	Av dette kvinner Of which females	I alt Total	Av dette kvinner Of which females
Hele landet The whole country									
		2883	2676	95295	37165	11522	4252	13073	3729
Fylke County									
01	Østfold	142	129	4681	1753	689	250	708	204
02	Akershus	167	151	6488	2537	1062	415	864	296
03	Oslo	16	8	903	396	200	81	59	24
04	Hedmark	127	116	3873	1571	737	272	666	235
05	Oppland	158	148	4885	1924	742	283	752	210
06	Buskerud	139	127	4800	1935	740	302	699	207
07	Vestfold	100	92	3331	1273	429	163	497	154
08	Telemark	113	109	4198	1598	522	197	620	186
09	Aust-Agder	96	95	2730	979	218	82	385	88
10	Vest-Agder	102	97	3540	1195	342	115	469	107
11	Rogaland	182	172	6888	2505	690	217	874	191
12	Hordaland	238	219	8656	3353	906	322	1018	292
14	Sogn og Fjordane	164	155	4907	2051	489	174	696	194
15	Møre og Romsdal	255	253	8128	3183	641	214	1098	274
16	Sør-Trøndelag	177	158	5599	2188	636	225	729	206
17	Nord-Trøndelag	144	134	4920	1896	452	168	668	182
18	Nordland	290	262	8711	3610	1033	394	1149	329
19	Troms	164	151	4947	1935	652	240	655	195
20	Finnmark	109	100	3110	1283	342	138	467	155
Kommune Municipality									
01	ØSTFOLD	142	129	4681	1753	689	250	708	204
01	Halden	9	7	417	167	55	25	49	18
03	Fredrikstad	9	8	469	187	103	46	61	21
04	Moss	8	7	361	137	45	18	47	19
05	Sarpsborg	8	7	501	188	84	26	69	19
11	Hvaler	7	6	140	57	35	15	21	9
13	Borge	7	6	247	83	44	11	39	8
18	Aremark	3	3	59	21	8	1	17	4
19	Marker	5	4	124	39	17	8	25	6
21	Rømskog	4	3	51	22	8	4	13	3
22	Trøgstad	6	5	144	55	23	7	25	7
23	Spydeberg	7	7	164	71	22	6	25	7
24	Askim	8	7	272	93	37	11	35	10
25	Eidsberg	7	7	236	97	30	13	35	7
27	Skiptvedt	5	5	119	42	13	4	21	4
28	Rakkestad	7	7	232	86	38	17	37	11
31	Rolvøy	7	6	194	60	26	6	27	5
33	Kråkerøy	6	5	164	66	16	6	27	7
34	Onsøy	7	7	240	86	25	7	35	13
35	Råde	5	5	134	45	11	5	27	7
36	Rygge	6	6	202	61	24	7	35	9
37	Våler	6	6	117	50	14	4	21	5
38	Hobøl	5	5	94	40	11	3	17	5

Nominees, representatives and deputy representatives, by sex, and percentage females among nominees, representatives and deputy representatives. Municipality. 1991

Vararepre- sentanter Deputy representatives		Gjenvalgte representanter Re-elected representatives					Prosent kvinner blant Percentage females among					No.
I alt Total	Av dette Of which females	I alt Total	Av dette Of which females	Prosent av rep- resentanter blant Per cent of re- presentatives among			Alle kan- didater All no- minees	Kumulerte kandidater Repeated nominees	Represen- tanter Represen- tatives	Vara- repre- tanter Deputy represen- tatives		
				Begge kjønn Both sexes	Menn Males	Kvinner Females						
20966	7303	4879	1297	37	38	35	39	37	29	35		
1166	396	301	84	43	43	41	37	36	29	34	01	
1312	470	338	116	39	39	39	39	39	34	36	02	
83	33	25	6	42	54	25	44	41	41	40	03	
1021	392	225	74	34	35	31	41	37	35	38	04	
1164	406	257	68	34	35	32	39	38	28	35	05	
1043	385	255	73	36	37	35	40	41	30	37	06	
762	247	172	47	35	36	31	38	38	31	32	07	
944	314	217	58	35	37	31	38	38	30	33	08	
619	183	137	36	36	34	41	36	38	23	30	09	
756	207	145	34	31	31	32	34	34	23	27	10	
1396	459	343	68	39	40	36	36	31	22	33	11	
1650	579	369	102	36	37	35	39	36	29	35	12	
											14	
1104	388	246	63	35	36	32	42	36	28	35	15	
1833	658	433	99	39	41	36	39	33	25	36	16	
1203	418	268	73	37	37	35	39	35	28	35	17	
1068	364	247	67	37	37	37	39	37	27	34	18	
1904	709	461	111	40	43	34	41	38	29	37	18	
1164	387	269	66	41	44	34	39	37	30	33	19	
774	308	171	52	37	38	34	41	40	33	40	20	
1166	396	301	84	43	43	41	37	36	29	34	01	
70	26	24	10	49	45	56	40	45	37	37	01	
77	32	33	12	54	53	57	40	45	34	42	03	
68	24	17	5	36	43	26	38	40	40	35	04	
90	32	53	14	77	78	74	38	31	28	36	05	
39	10	9	3	43	50	33	41	43	43	26	11	
52	16	13	2	33	35	25	34	25	21	31	13	
23	12	8	2	47	46	50	36	13	24	52	18	
37	6	7	1	28	32	17	31	47	24	16	19	
21	10	4	-	31	40	-	43	50	23	48	21	
35	12	12	2	48	56	29	38	30	28	34	22	
46	15	10	3	40	39	43	43	27	28	33	23	
56	13	15	5	43	40	50	34	30	29	23	24	
48	20	14	4	40	36	57	41	43	20	42	25	
36	9	3	-	14	18	-	35	31	19	25	27	
58	23	13	5	35	31	45	37	45	30	40	28	
146	51	12	3	44	41	60	31	23	19	35	31	
42	18	9	1	33	40	14	40	38	26	43	33	
56	15	12	2	34	45	15	36	28	37	27	34	
42	11	11	4	41	35	57	34	45	26	26	35	
53	13	11	4	31	27	44	30	29	26	25	36	
39	14	4	1	19	19	20	43	29	24	36	37	
32	14	7	1	41	50	20	43	27	29	44	38	

Tabell 16 (forts.). Kandidater, representanter og vararepresentanter, etter kjønn, og prosent kvinner blant kandidater, representanter og vararepresentanter. Kommune. 1991

Nr.	Fylke Kommune County Municipality	Tallet på offisielle valglister Number of electoral lists		Alle kandidater All nominees		Kumulerte kandidater Repeated nominees		Representanter Representatives	
		I alt Total	Representert i kommunestyret Represented in the municipal council	I alt Total	Av dette kvinner Of which females	I alt Total	Av dette kvinner Of which females	I alt Total	Av dette kvinner Of which females
02	AKERSHUS	167	151	6488	2537	1062	415	864	296
11	Vestby	8	7	255	106	56	24	35	15
13	Ski	8	7	302	117	49	21	41	14
14	Ås	8	7	294	133	33	14	37	13
15	Frogn	7	7	228	92	23	7	31	7
16	Nesodden	9	9	296	117	48	14	35	12
17	Oppegård	8	7	292	102	73	27	41	17
19	Bærum	10	9	640	270	137	67	71	26
20	Asker	8	8	345	155	62	28	47	21
21	Aurskog-Høland	5	5	224	76	21	7	41	15
26	Sørumsund	6	6	213	78	27	9	35	13
27	Fet	7	7	232	85	22	8	35	12
28	Rælingen	10	7	345	135	95	33	41	16
29	Enebakk	6	6	173	66	35	9	33	6
30	Lørenskog	8	7	341	134	67	29	47	19
31	Skedsmo	8	7	367	136	58	22	47	14
33	Nittedal	8	7	322	117	51	21	41	14
34	Gjerdrum	5	5	130	42	16	6	25	8
35	Ullensaker	8	7	383	154	43	22	45	14
36	Nes	8	7	326	123	61	23	41	11
37	Eidsvoll	9	7	395	155	43	12	41	11
38	Nannestad	7	7	257	106	30	9	37	16
39	Hurdal	6	5	128	38	12	3	17	2
03	OSLO	16	8	903	396	200	81	59	24
04	HEDMARK	127	116	3873	1571	737	272	666	235
02	Kongsvinger	8	8	336	153	43	18	45	19
03	Hamar	9	8	397	156	83	32	49	21
12	Ringsaker	6	6	328	136	69	20	61	23
15	Løten	7	4	147	58	49	20	25	8
17	Stange	6	6	319	126	57	15	55	20
18	Nord-Odal	6	5	138	47	35	11	25	6
19	Sør-Odal	7	5	191	85	62	25	33	9
20	Eidskog	4	4	102	42	26	10	29	11
23	Grue	6	4	142	68	25	13	25	12
25	Åsnes	7	7	198	79	38	12	31	9
26	Våler (Hed.)	5	5	129	42	20	6	23	5
27	Elverum	7	6	300	121	62	28	49	21
28	Trysil	7	6	203	73	53	19	33	11
29	Åmot	4	4	99	36	11	4	23	10
30	Stor-Elvdal	5	5	119	39	33	12	27	11
32	Rendalen	5	5	83	32	10	3	15	5
34	Engerdal	4	4	85	35	10	4	17	6
36	Tolga	4	4	88	45	10	6	19	7
37	Tynset	6	6	168	72	16	6	27	9
38	Alvdal	6	6	125	56	12	4	17	2
39	Folldal	4	4	85	28	4	1	17	4
41	Os	4	4	91	42	9	3	21	6

Nominees, representatives and deputy representatives, by sex, and percentage females among nominees, representatives and deputy representatives. Municipality. 1991

Vararepre- sentanter Deputy representatives		Gjenvalgte representanter Re-elected representatives					Prosent kvinner blant Percentage females among					No.
I alt Total	Av dette kvinner Of which females	I alt Total	Av dette kvinner Of which females	Prosent av rep- presentanter blant Per cent of re- presentatives among			Alle kan- didater All no- minees	Kumulerte kandidater Repeated nominees	Represen- tanter Represen- tatives	Vara- represen- tanter Deputy represen- tatives		
				Begge kjønn Both sexes	Menn Males	Kvinner Females						
1312	470	338	116	39	39	39	39	39	34	36	02	
56	20	13	6	37	35	40	42	43	43	36	11	
59	18	13	6	32	26	43	39	43	34	31	13	
58	32	12	7	32	21	54	45	42	35	55	14	
52	12	11	3	35	33	43	40	30	23	23	15	
62	22	13	5	37	35	42	40	29	34	35	16	
62	20	20	8	49	50	47	35	37	41	32	17	
99	40	22	9	31	29	35	42	49	37	40	19	
71	27	17	6	36	42	29	45	45	45	38	20	
56	18	19	7	46	46	47	34	33	37	32	21	
53	19	12	4	34	36	31	37	33	37	36	26	
56	19	13	3	37	43	25	37	36	34	34	27	
62	20	17	8	41	36	50	39	35	39	32	28	
51	17	8	2	24	22	33	38	26	18	33	29	
66	26	21	7	45	50	37	39	43	40	39	30	
68	24	20	7	43	39	50	37	38	30	35	31	
62	21	19	8	46	41	57	36	41	34	34	33	
40	13	11	1	44	59	13	32	38	32	33	34	
66	21	17	4	38	42	29	40	51	31	32	35	
62	22	15	4	37	37	36	38	38	27	35	36	
61	23	25	5	61	67	45	39	28	27	38	37	
58	26	14	5	38	43	31	41	30	43	45	38	
32	10	6	1	35	33	50	30	25	12	31	39	
83	33	25	6	42	54	25	44	41	41	40	03	
1021	392	225	74	34	35	31	41	37	35	38	04	
69	34	11	5	24	23	26	46	42	42	49	02	
73	17	21	12	43	32	57	39	39	43	23	03	
78	29	21	12	34	24	52	41	29	38	37	12	
30	15	11	3	44	47	38	39	41	32	50	15	
71	26	21	5	38	46	25	39	26	36	37	17	
40	13	5	2	20	16	33	34	31	24	33	18	
32	23	9	2	27	29	22	45	40	27	72	19	
36	15	10	1	34	50	9	41	38	38	42	20	
33	12	7	2	28	38	17	48	52	48	36	23	
52	23	9	2	29	32	22	40	32	29	44	25	
38	10	7	3	30	22	60	33	30	22	26	26	
67	27	15	5	31	36	24	40	45	43	40	27	
51	18	12	3	36	41	27	36	36	33	35	28	
33	13	11	5	48	46	50	36	36	43	39	29	
48	12	9	4	33	31	36	33	36	41	25	30	
68	27	6	1	40	50	20	39	30	33	40	32	
29	7	8	1	47	64	17	41	40	35	24	34	
31	19	5	2	26	25	29	51	60	37	61	36	
45	14	11	3	41	44	33	43	38	33	31	37	
35	16	6	-	35	40	-	45	33	12	46	38	
29	9	4	1	24	23	25	33	25	24	31	39	
33	13	6	-	29	40	-	46	33	29	39	41	

Tabell 16 (forts.). Kandidater, representanter og vararepresentanter, etter kjønn, og prosent kvinner blant kandidater, representanter og vararepresentanter. Kommune. 1991

Nr.	Fylke Kommune County Municipality	Tallet på offisielle valglister Number of electoral lists		Alle kandidater All nominees		Kumulerte kandidater Repeated nominees		Representanter Representatives	
		I alt Total	Representert i kommunestyret Represented in the municipal council	I alt Total	Av dette kvinner Of which females	I alt Total	Av dette kvinner Of which females	I alt Total	Av dette kvinner Of which females
05	OPPLAND	158	148	4885	1924	742	283	752	210
01	Lillehammer	9	9	433	171	95	42	55	16
02	Gjøvik	9	8	490	166	100	33	61	20
11	Dovre	4	4	89	31	10	4	17	6
12	Lesja	7	5	155	67	21	6	21	4
13	Skjåk	4	4	103	40	7	2	21	4
14	Lom	4	4	109	39	4	-	21	5
15	Vågå	4	4	109	37	5	1	21	5
16	Nord-Fron	5	5	160	66	15	8	31	9
17	Sel	6	5	174	69	38	15	31	10
19	Sør-Fron	4	4	97	40	2	-	19	4
20	Ringebu	5	5	144	61	21	10	29	10
21	Øyer	7	6	166	64	29	14	25	8
22	Gausdal	7	6	213	94	30	13	33	8
28	Østre Toten	7	7	313	101	47	19	45	12
29	Vestre Toten	8	7	301	125	54	18	41	13
32	Jevnaker	6	6	169	70	30	9	25	10
33	Lunner	7	7	214	86	31	13	31	12
34	Gran	7	6	274	112	39	14	39	14
36	Søndre Land	8	6	201	81	51	20	29	9
38	Nordre Land	7	7	206	83	33	14	31	4
40	Sør-Aurdal	4	4	99	42	20	7	25	8
41	Etnedal	5	5	117	50	4	1	17	5
42	Nord-Aurdal	7	7	177	82	24	8	25	4
43	Vestre Slidre	7	7	158	57	12	5	21	5
44	Øystre Slidre	6	6	138	55	14	5	21	3
45	Vang	4	4	76	35	6	2	17	2
06	BUSKERUD	139	127	4800	1935	740	302	699	207
02	Drammen	10	9	558	240	149	71	69	25
04	Kongsberg	8	8	382	157	59	23	53	17
05	Ringerike	7	7	454	160	61	21	69	19
12	Hole	7	6	155	51	39	15	25	6
15	Flå	3	3	78	35	2	-	17	7
16	Nes	6	5	176	77	31	13	25	9
17	Gol	7	7	161	73	13	3	21	5
18	Hemsedal	5	5	115	42	7	2	17	2
19	Ål	7	7	183	74	5	-	25	6
20	Hol	6	6	162	71	11	7	25	5
21	Sigdal	4	4	129	49	9	3	25	6
22	Krødsherad	5	4	109	46	9	1	17	4
23	Modum	8	7	350	139	37	15	43	15
24	Øvre Eiker	8	6	305	139	60	32	41	16
25	Nedre Eiker	7	6	241	103	54	25	41	17
26	Lier	7	7	323	120	48	20	49	14
27	Røyken	8	6	251	95	50	18	35	9
28	Hurum	8	8	250	102	39	15	33	10
31	Flesberg	7	5	146	54	24	9	21	4
32	Rollag	5	5	99	42	17	6	21	5
33	Nore og Uvdal	6	6	173	66	16	3	27	6
07	VESTFOLD	100	92	3331	1273	429	163	497	154
01	Borre	8	8	382	149	49	17	53	17
02	Holmestrand	9	7	301	123	44	22	35	10
04	Tønsberg	8	7	353	140	55	25	49	17
06	Sandefjord	8	8	411	151	37	16	55	17
09	Larvik	8	7	409	147	48	19	53	11

Nominees, representatives and deputy representatives, by sex, and percentage females among nominees, representatives and deputy representatives. Municipality. 1991

Vararepresentanter Deputy representatives		Gjenvalgte representanter Re-elected representatives					Prosent kvinner blant Percentage females among					No.
I alt Total	Av dette kvinner Of which females	I alt Total	Av dette kvinner Of which females	Prosent av rep- presentanter blant Per cent of re- presentatives among			Alle kan- didater All no- minees	Kumulerte kandidater Repeated nominees	Represen- tanter Represent- tatives	Vara- represent- tanter Deputy represent- tatives		
				Begge kjønn Both sexes	Menn Males	Kvinner Females						
1164	406	257	68	34	35	32	39	38	28	35	05	
82	24	23	8	42	38	50	39	44	29	29	01	
85	26	20	7	33	32	35	34	33	33	31	02	
28	8	4	-	24	36	-	35	40	35	29	11	
36	7	5	1	24	24	25	43	29	19	19	12	
33	9	7	2	33	29	50	39	29	19	27	13	
33	15	6	-	29	38	-	36	-	24	45	14	
33	12	6	-	29	38	-	34	20	24	36	15	
43	15	13	5	42	36	56	41	53	29	35	16	
44	18	9	3	29	29	30	40	39	32	41	17	
31	11	3	-	16	20	-	41	-	21	35	19	
42	19	10	3	34	37	30	42	48	34	45	20	
43	15	9	2	36	41	25	39	48	32	35	21	
51	23	14	6	42	32	75	44	43	24	45	22	
66	26	15	1	33	42	8	32	40	27	39	28	
62	15	12	3	29	32	23	42	33	32	24	29	
43	18	8	4	32	27	40	41	30	40	42	32	
52	16	9	5	29	21	42	40	42	39	31	33	
57	18	15	6	38	36	43	41	36	36	32	34	
43	15	10	2	34	40	22	40	39	31	35	36	
41	20	14	2	45	44	50	40	42	13	49	38	
37	17	5	1	20	24	13	42	35	32	46	40	
32	11	9	3	53	50	60	43	25	29	34	41	
46	18	10	1	40	43	25	46	33	16	39	42	
39	11	8	2	38	38	40	36	42	24	28	43	
33	14	7	1	33	33	33	40	36	14	42	44	
29	5	6	-	35	40	-	46	33	12	17	45	
1043	385	255	73	36	37	35	40	41	30	37	06	
96	37	26	11	38	34	44	43	48	36	39	02	
77	32	15	2	28	36	12	41	39	32	42	04	
90	31	29	8	42	42	42	35	34	28	34	05	
43	11	7	1	28	32	17	33	38	24	26	12	
26	10	5	-	29	50	-	45	-	41	38	15	
40	14	11	3	44	50	33	44	42	36	35	16	
42	19	10	1	48	56	20	45	23	24	45	17	
32	8	7	1	41	40	50	37	29	12	25	18	
39	10	9	1	36	42	17	40	-	24	26	19	
43	14	7	3	28	20	60	44	64	20	33	20	
16	2	6	-	24	32	-	38	33	24	13	21	
29	15	8	2	47	46	50	42	11	24	52	22	
64	19	18	6	42	43	40	40	41	35	30	23	
59	19	15	5	37	40	31	46	53	39	32	24	
56	25	24	10	59	58	59	43	46	41	45	25	
70	32	16	5	33	31	36	37	42	29	46	26	
53	23	8	3	23	19	33	38	36	26	43	27	
57	24	12	4	36	35	40	41	38	30	42	28	
36	13	10	4	48	35	100	37	38	19	36	31	
36	14	5	1	24	25	20	42	35	24	39	32	
39	13	7	2	26	24	33	38	19	22	33	33	
762	247	172	47	35	36	31	38	38	31	32	07	
77	26	19	4	36	42	24	39	35	32	34	01	
56	18	8	2	23	24	20	41	50	29	32	02	
70	28	19	5	39	44	29	40	45	35	40	04	
79	24	25	7	45	47	41	37	43	31	30	06	
74	21	17	4	32	31	36	36	40	21	28	09	

Tabell 16 (forts.). Kandidater, representanter og vararepresentanter, etter kjønn, og prosent kvinner blant kandidater, representanter og vararepresentanter. Kommune. 1991

Nr.	Fylke Kommune County Municipality	Tallet på offisielle valglistes Number of electoral lists		Alle kandidater All nominees		Kumulerte kandidater Repeated nominees		Representanter Representatives	
		I alt Total	Representert i kommunestyret Represented in the municipal council	I alt Total	Av dette kvinner Of which females	I alt Total	Av dette kvinner Of which females	I alt Total	Av dette kvinner Of which females
07 VESTFOLD (forts.)									
11	Svelvik	6	6	137	54	18	5	25	6
13	Sande	7	6	157	65	23	8	25	8
14	Hof	5	4	95	41	13	5	17	6
16	Våle	4	4	98	35	8	4	25	12
18	Ramnes	7	6	150	58	34	8	25	7
19	Andebu	5	5	124	42	12	4	25	9
20	Stokke	7	7	209	74	24	6	31	9
22	Nøtterøy	8	8	298	123	48	18	41	14
23	Tjøme	5	4	118	45	9	3	21	6
28	Lardal	5	5	89	26	7	3	17	5
08	TELEMARK	113	109	4198	1598	522	197	620	186
05	Porsgrunn	8	8	576	198	81	27	69	23
06	Skien	8	8	519	186	70	33	69	23
07	Notodden	5	5	255	97	63	22	53	18
11	Siljan	3	3	59	21	8	3	17	6
14	Bamble	9	9	408	133	36	10	45	10
15	Kragerø	9	9	366	143	55	19	45	11
17	Drammedal	6	6	185	69	12	4	29	7
19	Nome	6	6	236	92	20	7	37	10
21	Bø	8	7	213	82	18	7	25	9
22	Sauherad	7	6	190	75	32	13	29	9
26	Tinn	7	6	266	116	14	4	37	8
27	Hjartdal	4	4	98	40	8	4	21	7
28	Seljord	7	6	177	77	31	15	27	9
29	Kviteseid	6	6	139	66	27	10	25	6
30	Nissedal	4	4	89	34	6	3	21	6
31	Fyresdal	5	5	97	43	18	8	21	12
33	Tokke	5	5	127	43	6	1	21	5
34	Vinje	6	6	198	83	17	7	29	7
09	AUST-AGDER	96	95	2730	979	218	82	385	88
01	Risør	8	8	261	98	17	6	31	8
04	Grimstad	8	8	348	117	44	15	45	8
06	Arendal	9	8	513	192	46	21	53	13
11	Gjerstad	5	5	110	51	6	2	21	4
12	Vegårshei	5	5	95	34	3	2	17	5
14	Tvedestrand	7	7	210	81	10	5	29	10
19	Froland	7	7	164	56	22	5	25	5
26	Lillesand	8	8	252	91	8	2	29	9
28	Birkenes	6	6	152	45	13	8	27	7
29	Åmli	5	5	102	35	16	6	21	6
35	Iveland	4	4	68	23	-	-	17	3
37	Evje og Hornnes..	7	7	154	54	13	6	21	3
38	Bygland	5	5	91	30	6	1	15	3
40	Valle	6	6	126	35	7	-	21	2
41	Bykle	6	6	84	37	7	3	13	2

Nominees, representatives and deputy representatives, by sex, and percentage females among nominees, representatives and deputy representatives. Municipality. 1991

Vararepre- sentanter Deputy representatives		Gjenvalgte representanter Re-elected representatives					Prosent kvinner blant Percentage females among			No.	
I alt Total	Av dette Of which kvinner females	I alt Total	Av dette Of which kvinner females	Prosent av rep- resentanter blant Per cent of re- presentatives among			Alle kan- didater All no- minees	Kumulerte kandidater Repeated nominees	Represen- tanter Represent- atives		Vara- repre- sentanter Deputy represent- atives
				Begge kjønn Both sexes	Menn Males	Kvinner Females					
											07
43	15	10	2	40	42	33	39	28	24	35	11
43	17	6	3	24	18	38	41	35	32	40	13
29	10	6	1	35	45	17	43	38	35	34	14
37	7	9	3	36	46	25	36	50	48	19	16
37	11	8	3	32	28	43	39	24	28	30	18
35	11	8	3	32	31	33	34	33	36	31	19
52	16	12	2	39	45	22	35	25	29	31	20
65	30	13	4	32	33	29	41	38	34	46	22
33	7	6	1	29	33	17	38	33	29	21	23
32	6	6	3	35	25	60	29	43	29	19	28
944	314	217	58	35	37	31	38	38	30	33	08
93	27	25	9	36	35	39	34	33	33	29	05
93	28	30	11	43	41	48	36	47	33	30	06
60	22	15	5	28	29	28	38	35	34	37	07
26	9	8	-	47	73	-	36	38	35	35	11
72	21	16	3	36	37	30	33	28	22	29	14
99	34	19	2	42	50	18	39	35	24	34	15
47	19	8	2	28	27	29	37	33	24	40	17
55	22	9	1	24	30	10	39	35	27	40	19
46	14	5	3	20	13	33	38	39	36	30	21
47	15	12	1	41	55	11	39	41	31	32	22
49	14	12	3	32	31	38	44	29	22	29	26
33	9	7	1	33	43	14	41	50	33	27	27
39	16	10	2	37	44	22	44	48	33	41	28
37	11	10	2	40	42	33	47	37	24	30	29
29	13	8	4	38	27	67	38	50	29	45	30
36	13	7	5	33	22	42	44	44	57	36	31
36	8	8	1	38	44	20	34	17	24	22	33
47	19	8	3	28	23	43	42	41	24	40	34
619	183	137	36	36	34	41	36	38	23	30	09
17	4	11	4	35	30	50	38	35	26	24	01
69	20	11	2	24	24	25	34	34	18	29	04
77	24	23	9	43	35	69	37	46	25	31	06
36	14	9	2	43	41	50	46	33	19	39	11
32	10	8	1	47	58	20	36	67	29	31	12
50	20	12	4	41	42	40	39	50	34	40	14
46	10	11	3	44	40	60	34	23	20	22	19
53	10	7	2	24	25	22	36	25	31	19	26
45	12	11	4	41	35	57	30	62	26	27	28
36	10	6	1	29	33	17	34	38	29	28	29
29	13	5	1	29	29	33	34	-	18	45	35
42	9	9	2	43	39	67	35	46	14	21	37
30	10	4	-	27	33	-	33	17	20	33	38
39	8	8	1	38	37	50	28	-	10	21	40
18	9	2	-	15	18	-	44	43	15	50	41

Tabell 16 (forts.). Kandidater, representanter og vararepresentanter, etter kjønn, og prosent kvinner blant kandidater, representanter og vararepresentanter. Kommune. 1991

Nr.	Fylke Kommune County Municipality	Tallet på offisielle valglistes Number of electoral lists		Alle kandidater All nominees		Kumulerte kandidater Repeated nominees		Representanter Representatives	
		I alt Total	Representert i kommunestyret Represented in the municipal council	I alt Total	Av dette kvinner Of which females	I alt Total	Av dette kvinner Of which females	I alt Total	Av dette kvinner Of which females
10	VEST-AGDER	102	97	3540	1195	342	115	469	107
01	Kristiansand	10	10	703	252	110	39	77	25
02	Mandal	10	8	467	139	90	27	45	11
03	Farsund	8	8	253	91	6	3	29	7
04	Flekkefjord	7	7	288	94	27	8	45	12
14	Vennesla	8	6	238	76	45	17	35	8
17	Songdalen	6	6	142	39	17	2	25	4
18	Søgne	8	8	214	80	13	5	25	7
21	Marnardal	6	6	141	51	-	-	21	2
26	Åseral	5	5	97	31	-	-	17	4
27	Audnedal	5	5	107	34	11	3	21	6
29	Lindesnes	5	5	136	45	1	-	25	6
32	Lyngdal	7	6	217	74	12	7	29	5
34	Hægebostad	5	5	145	48	4	1	21	3
37	Kvinesdal	7	7	275	101	6	3	35	6
46	Sirdal	5	5	117	40	-	-	19	1
11	ROGALAND	182	172	6888	2505	690	217	874	191
01	Eigersund	7	7	317	113	16	3	45	10
02	Sandnes	10	8	600	229	110	38	69	17
03	Stavanger	12	9	866	327	93	24	77	27
06	Haugesund	10	8	594	231	107	34	69	15
11	Sokndal	7	7	146	49	13	4	21	3
12	Lund	5	5	136	52	16	7	25	5
14	Bjerkreim	5	5	96	39	-	-	17	4
19	Hå	11	10	381	140	48	16	37	6
20	Klepp	7	7	255	96	27	11	35	7
21	Time	7	7	246	90	16	6	35	11
22	Gjesdal	7	7	157	62	31	12	25	9
24	Sola	9	9	392	119	34	13	41	6
27	Randaberg	6	6	151	49	11	1	25	4
29	Forsand	5	5	111	46	-	-	17	3
30	Strand	7	7	242	86	17	5	35	5
33	Hjelmeland	7	7	176	52	12	2	25	3
34	Suldal	7	7	236	88	12	4	33	7
35	Sauda	6	6	169	71	10	5	27	8
41	Finnøy	6	5	133	49	19	3	25	6
42	Rennesøy	5	5	96	38	19	9	21	6
44	Kvitsøy	4	4	69	27	5	-	15	-
45	Bokn	4	4	80	34	-	-	17	2
46	Tysvær	6	6	213	78	3	-	35	7
49	Karmøy	11	10	726	227	62	17	61	12
51	Utsira	3	3	49	16	-	-	13	3
54	Vindafjord	8	8	251	97	9	3	29	5
12	HORDALAND	238	219	8656	3353	906	322	1018	292
01	Bergen	13	9	1193	504	187	73	85	29
11	Etne	8	7	247	95	25	8	29	6
14	Ølen	9	9	222	89	8	3	21	3
16	Sveio	8	8	224	80	10	4	25	10
19	Bømlo	9	8	367	113	11	3	39	10
21	Stord	7	7	333	132	21	7	45	15
22	Fitjar	7	7	201	81	9	3	21	4
23	Tysnes	5	5	142	43	8	4	25	7
24	Kvinnherad	9	8	463	168	58	19	45	12
27	Jondal	6	5	113	49	11	5	17	4
28	Odda	7	7	272	108	35	11	41	13

Nominees, representatives and deputy representatives, by sex, and percentage females among nominees, representatives and deputy representatives. Municipality. 1991

Vararepre- sentanter Deputy representatives		Gjenvalgte representanter Re-elected representatives					Prosent kvinner blant Percentage females among		Alle kan- didater All no- minees	Kumulerte kandidater Repeated nominees	Represen- tanter Represen- tatives	Vara- repre- tanter Deputy representatives	No.
I alt Total	Av dette kvinner Of which females	I alt Total	Av dette kvinner Of which females	Prosent av rep- resentanter blant Per cent of re- presentatives among									
				Begge kjønn Both sexes	Menn Males	Kvinner Females							
756	207	145	34	31	31	32	34	34	23	27	10		
107	32	30	10	39	38	40	36	35	32	30	01		
69	17	10	4	22	18	36	30	30	24	25	02		
54	15	11	3	38	36	43	36	50	24	28	03		
66	18	12	3	27	27	25	33	30	27	27	04		
53	13	12	2	34	37	25	32	38	23	25	14		
43	12	5	-	20	24	-	27	12	16	28	17		
49	17	4	2	16	11	29	37	38	28	35	18		
39	13	3	1	14	11	50	36	-	10	33	21		
32	10	7	2	41	38	50	32	-	24	31	26		
36	7	3	1	14	13	17	32	27	29	19	27		
40	12	8	2	32	32	33	33	-	24	30	29		
47	9	9	2	31	29	40	34	58	17	19	32		
31	7	10	1	48	50	33	33	25	14	23	34		
56	13	12	-	34	41	-	37	50	17	23	37		
34	12	9	1	47	44	100	34	-	5	35	46		
1396	459	343	68	39	40	36	36	31	22	33	11		
66	20	17	4	38	37	40	36	19	22	30	01		
93	36	29	7	42	42	41	38	35	25	39	02		
104	39	16	4	21	24	15	38	26	35	38	03		
86	34	26	6	38	37	40	39	32	22	40	06		
42	12	11	1	52	56	33	34	31	14	29	11		
40	12	7	1	28	30	20	38	44	20	30	12		
32	11	5	1	29	31	25	41	-	24	34	14		
67	19	16	2	43	45	33	37	33	16	28	19		
56	20	17	1	49	57	14	38	41	20	36	20		
56	19	14	4	40	42	36	37	38	31	34	21		
46	14	8	1	32	44	11	39	39	36	30	22		
58	14	16	3	39	37	50	30	38	15	24	24		
43	8	12	3	48	43	75	32	9	16	19	27		
32	17	3	-	18	21	-	41	-	18	53	29		
77	24	17	5	49	40	100	36	29	14	31	30		
46	12	9	-	36	41	-	30	17	12	26	33		
54	17	9	2	27	27	29	37	33	21	31	34		
62	27	13	5	48	42	63	42	50	30	44	35		
40	15	11	3	44	42	50	37	16	24	38	41		
36	12	11	1	52	67	17	40	47	29	33	42		
12	3	8	-	53	53	-	39	-	-	25	44		
29	10	8	2	47	40	100	43	-	12	34	45		
53	14	19	3	54	57	43	37	-	20	26	46		
91	24	25	6	41	39	50	31	27	20	26	49		
22	7	6	-	46	60	-	33	-	23	32	51		
53	19	10	3	34	29	60	39	33	17	36	54		
1650	579	369	102	36	37	35	39	36	29	35	12		
112	37	33	13	39	36	45	42	39	34	33	01		
50	17	7	1	24	26	17	38	32	21	34	11		
37	15	6	-	29	33	-	40	38	14	41	14		
49	13	9	5	36	27	50	36	40	40	27	16		
63	12	15	3	38	41	30	31	27	26	19	19		
66	23	12	5	27	23	33	40	33	33	35	21		
42	12	8	2	38	35	50	40	33	19	29	22		
40	12	10	4	40	33	57	30	50	28	30	23		
69	22	20	6	44	42	50	36	33	27	32	24		
32	15	5	2	29	23	50	43	45	24	47	27		
59	21	15	3	37	43	23	40	31	32	36	28		

Tabell 16 (forts.). Kandidater, representanter og vararepresentanter, etter kjønn, og prosent kvinner blant kandidater, representanter og vararepresentanter. Kommune. 1991

Nr.	Fylke Kommune County Municipality	Tallet på offisielle valglist Number of electoral lists		Alle kandidater All nominees		Kumulerte kandidater Repeated nominees		Representanter Representatives	
		I alt Total	Representert i kommune- styret Represented in the municipal council	I alt Total	Av dette kvinner Of which females	I alt Total	Av dette kvinner Of which females	I alt Total	Av dette kvinner Of which females
12	HORDALAND (forts.)								
31	Ullensvang	7	6	188	90	30	10	25	7
32	Eidfjord	3	3	67	21	7	2	17	4
33	Ulvik	7	5	121	46	25	8	17	4
34	Granvin	5	5	79	38	6	3	13	7
35	Voss	9	9	413	149	30	11	43	11
38	Kvam	7	7	287	110	29	11	41	13
41	Fusa	7	7	216	91	14	6	29	6
42	Samnanger	5	5	112	37	4	1	17	6
43	Os	10	8	387	154	27	11	35	6
44	Austevoll	6	6	160	74	28	7	27	7
45	Sund	6	6	161	65	20	8	25	9
46	Fjell	10	8	415	141	66	24	45	11
47	Askøy	10	9	479	179	66	22	43	13
51	Vaksdal	8	7	210	84	40	16	29	9
52	Modalen	1	1	-	-	-	-	13	6
53	Osterøy	8	8	294	113	22	7	35	8
56	Meland	6	6	173	65	21	6	27	6
59	Øygarden	6	5	163	67	26	8	23	10
60	Radøy	6	6	223	91	11	4	29	7
63	Lindås	7	7	349	125	23	10	41	15
64	Austrheim	6	5	147	65	9	2	17	5
65	Fedje	4	4	98	33	8	1	17	4
66	Masfjorden	6	6	137	53	11	4	17	5
14	SOGN OG FJORDANE	164	155	4907	2051	489	174	696	194
01	Flora	8	7	376	150	44	14	45	18
11	Gulen	6	5	152	66	8	3	21	5
12	Solund	5	5	112	46	5	1	17	4
13	Hyllestad	5	4	102	42	20	1	21	6
16	Høyanger	8	7	214	93	38	15	29	8
17	Vik	5	5	125	53	12	4	21	5
18	Balestrand	6	6	127	59	20	10	21	6
19	Leikanger	6	6	132	71	11	5	21	9
20	Sogndal	8	7	232	108	38	15	29	10
21	Aurland	5	5	135	65	14	5	21	5
22	Lærdal	3	3	76	36	7	5	21	5
24	Årdal	4	4	110	46	24	7	29	9
26	Luster	6	6	249	90	12	5	37	7
28	Askvoll	7	7	218	95	11	5	29	11
29	Fjaler	6	6	183	78	11	3	29	8
30	Gaular	5	5	153	63	2	1	21	4
31	Jølster	7	7	197	81	16	5	25	8
32	Førde	8	8	259	103	50	21	35	11
33	Naustdal	7	5	161	73	16	9	21	10
38	Bremanger	7	6	208	81	23	7	27	4
39	Vågsøy	10	10	371	138	31	9	37	7
41	Selje	6	6	158	61	12	3	25	6
43	Eid	7	7	251	106	22	7	33	10
44	Hornindal	5	5	117	46	2	-	17	5
45	Gloppen	7	6	257	110	12	5	33	8
49	Stryn	7	7	232	91	28	9	31	5
15	MØRE OG ROMSDAL	255	253	8128	3183	641	214	1098	274
02	Molde	8	8	369	141	31	11	47	15
03	Kristiansund	8	7	360	139	49	11	45	11
04	Ålesund	8	8	466	173	47	21	61	17

Nominees, representatives and deputy representatives, by sex, and percentage females among nominees, representatives and deputy representatives. Municipality. 1991

Vararepresentanter Deputy representatives		Gjenvalgte representanter Re-elected representatives					Prosent kvinner blant Percentage females among					No.
I alt Total	Av dette kvinner Of which females	I alt Total	Av dette kvinner Of which females	Prosent av rep- presentanter blant Per cent of re- presentatives among			Alle kan- didater All no- minees	Kumulerte kandidater Repeated nominees	Represen- tanter Represent- tatives	Vara- represen- tanter Deputy represen- tatives		
				Begge kjønn Both sexes	Menn Males	Kvinner Females						
												12
43	21	4	1	16	17	14	48	33	28	49	31	
26	6	10	3	59	54	75	31	29	24	23	32	
32	13	7	1	41	46	25	38	32	24	41	33	
28	15	5	2	38	50	29	48	50	54	54	34	
70	28	15	5	35	31	45	36	37	26	40	35	
62	21	11	3	27	29	23	38	38	32	34	38	
50	17	10	4	34	26	67	42	43	21	34	41	
32	6	2	-	12	18	-	33	25	35	19	42	
59	12	14	1	40	45	17	40	41	17	20	43	
45	19	9	2	33	35	29	46	25	26	42	44	
43	15	9	4	36	31	44	40	40	36	35	45	
61	23	17	4	38	38	36	34	36	24	38	46	
70	24	19	5	44	47	38	37	33	30	34	47	
50	19	10	3	34	35	33	40	40	31	38	51	
13	8	4	1	31	43	17	-	-	46	62	52	
59	29	12	4	34	30	50	38	32	23	49	53	
45	15	14	3	52	52	50	38	29	22	33	56	
38	12	13	4	57	69	40	41	31	43	32	59	
47	19	8	2	28	27	29	41	36	24	40	60	
62	20	14	4	34	38	27	36	43	37	32	63	
32	17	7	-	41	58	-	44	22	29	53	64	
29	7	8	1	47	54	25	34	13	24	24	65	
35	14	7	1	41	50	20	39	36	29	40	66	
1104	388	246	63	35	36	32	42	36	28	35	14	
66	27	18	7	40	41	39	40	32	40	41	01	
36	18	10	1	48	56	20	43	38	24	50	11	
32	8	5	2	29	23	50	41	20	24	25	12	
33	12	4	-	19	27	-	41	5	29	36	13	
50	24	14	4	48	48	50	43	39	28	48	16	
35	9	7	2	33	31	40	42	33	24	26	17	
35	12	7	2	33	33	33	46	50	29	34	18	
39	16	5	3	24	17	33	54	45	43	41	19	
50	21	9	3	31	32	30	47	39	34	42	20	
36	13	7	-	33	44	-	48	36	24	36	21	
30	17	2	1	10	6	20	47	71	24	57	22	
34	16	8	4	28	20	44	42	29	31	47	24	
55	16	9	1	24	27	14	36	42	19	29	26	
50	14	10	3	34	39	27	44	45	38	28	28	
47	18	18	6	62	57	75	43	27	28	38	29	
36	12	14	4	67	59	100	41	50	19	33	30	
46	14	9	2	36	41	25	41	31	32	30	31	
59	23	13	5	37	33	45	40	42	31	39	32	
36	9	6	2	29	36	20	45	56	48	25	33	
-	-	6	-	22	26	-	39	30	15	-	38	
67	21	21	3	57	60	43	37	29	19	31	39	
43	9	5	1	20	21	17	39	25	24	21	41	
54	15	15	2	45	57	20	42	32	30	28	43	
32	10	4	-	24	33	-	39	-	29	31	44	
51	16	10	3	30	28	38	43	42	24	31	45	
52	18	10	2	32	31	40	39	32	16	35	49	
1833	658	433	99	39	41	36	39	33	25	36	15	
71	29	17	7	36	31	47	38	35	32	41	02	
66	26	21	4	47	50	36	39	22	24	39	03	
85	31	19	5	31	32	29	37	45	28	36	04	

Tabell 16 (forts.). Kandidater, representanter og vararepresentanter, etter kjønn, og prosent kvinner blant kandidater, representanter og vararepresentanter. Kommune. 1991

Nr.	Fylke Kommune County Municipality	Tallet på offisielle valglister Number of electoral lists		Alle kandidater All nominees		Kumulerte kandidater Repeated nominees		Representanter Representatives	
		I alt Total	Representert i kommunestyret Represented in the municipal council	I alt Total	Av dette kvinner Of which females	I alt Total	Av dette kvinner Of which females	I alt Total	Av dette kvinner Of which females
15 MØRE OG ROMSDAL (forts.)									
11	Vanylven	5	5	164	70	4	1	29	7
14	Sande	8	8	251	115	40	16	29	3
15	Herøy	8	8	305	114	21	5	33	7
16	Ulstein	7	7	204	81	17	5	25	5
17	Hareid	8	8	243	99	17	6	25	7
19	Volda	8	8	328	108	5	1	35	9
20	Ørsta	8	8	309	133	36	16	39	9
23	Ørskog	6	6	136	45	3	-	19	3
24	Norddal	5	5	103	44	14	6	21	5
25	Stranda	7	7	210	78	22	4	29	7
26	Stordal	4	4	99	45	9	4	19	6
28	Sykkylven	7	7	206	74	18	6	33	4
29	Skodje	7	7	144	50	13	4	21	7
31	Sula	6	6	192	74	6	1	29	6
32	Giske	6	6	200	74	7	1	27	7
34	Haram	11	11	412	140	28	7	37	6
35	Vestnes	8	8	314	119	11	2	33	4
39	Rauma	7	7	300	112	21	8	45	14
43	Nesset	6	6	151	56	18	3	25	4
45	Midsund	7	6	169	75	1	-	21	4
46	Sandøy	5	5	106	43	9	2	19	6
47	Aukra	6	6	123	58	7	2	21	6
48	Fræna	8	8	341	120	12	5	37	10
51	Eide	8	8	194	83	15	4	21	5
54	Averøy	7	7	248	94	21	8	35	10
56	Frei	7	7	172	58	22	6	25	5
57	Gjemnes	6	6	138	72	17	9	21	8
60	Tingvoll	6	6	158	74	13	5	25	6
63	Sunnadal	6	6	216	95	24	7	37	10
66	Surnadal	7	7	233	94	19	9	33	15
67	Rindal	4	4	72	27	8	3	17	7
69	Aure	5	5	117	45	13	4	21	5
71	Halsa	5	5	113	50	12	9	21	5
72	Tustna	6	6	106	46	6	1	17	3
73	Smøla	6	6	156	65	5	1	21	6
16	SØR-TRØNDELAG ...	177	158	5599	2188	636	225	729	206
01	Trondheim	10	10	849	324	86	31	85	30
12	Hemne	8	7	257	98	26	6	29	8
13	Snillfjord	6	5	120	45	29	10	21	2
17	Hitra	7	6	164	66	25	10	23	7
20	Frøya	9	8	270	97	33	12	29	11
21	Ørland	9	7	237	94	24	8	25	5
22	Agdenes	7	6	154	60	13	6	17	3
24	Rissa	7	6	280	108	23	8	37	12
27	Bjugn	8	7	249	103	19	7	29	8
30	Åfjord	7	6	208	83	19	7	27	8
32	Roan	7	6	162	70	6	3	17	6
33	Osen	8	7	159	67	14	4	17	5

Nominees, representatives and deputy representatives, by sex, and percentage females among nominees, representatives and deputy representatives. Municipality. 1991

Vararepre- sentanter Deputy representatives		Gjenvalgte representanter Re-elected representatives					Prosent kvinner blant Percentage females among					No.
I alt Total	Av dette kvinner Of which females	I alt Total	Av dette kvinner Of which females	Prosent av rep- presentanter blant Per cent of re- presentatives among			Alle kan- didater All no- minees	Kumulerte kandidater Repeated nominees	Represen- tanter Represent- tatives	Vara- repre- tanter Deputy represent- atives		
				Begge kjønn Both sexes	Menn Males	Kvinner Females						
												15
44	17	12	4	41	36	57	43	25	24	39	11	
53	22	14	1	48	50	33	46	40	10	42	14	
57	16	11	2	33	35	29	37	24	21	28	15	
46	19	10	4	40	30	80	40	29	20	41	16	
49	13	11	3	44	44	43	41	35	28	27	17	
59	13	11	2	31	35	22	33	20	26	22	19	
63	25	16	4	41	40	44	43	44	23	40	20	
37	12	8	1	42	44	33	33	-	16	32	23	
36	20	8	2	38	38	40	43	43	24	56	24	
49	17	10	4	34	27	57	37	18	24	35	25	
27	11	14	4	74	77	67	45	44	32	41	26	
46	18	16	-	48	55	-	36	33	12	39	28	
42	7	3	2	14	7	29	35	31	33	17	29	
47	13	13	3	45	43	50	39	17	21	28	31	
45	14	9	3	33	30	43	37	14	26	31	32	
67	22	16	2	43	45	33	34	25	16	33	34	
57	17	9	1	27	28	25	38	18	12	30	35	
66	24	15	4	33	35	29	37	38	31	36	39	
42	16	14	-	56	67	-	37	17	16	38	43	
39	17	9	2	43	41	50	44	-	19	44	45	
34	9	11	3	58	62	50	41	22	32	26	46	
39	20	7	1	33	40	17	47	29	29	51	47	
61	14	17	3	46	52	30	35	42	27	23	48	
45	18	12	3	57	56	60	43	27	24	40	51	
56	20	13	3	37	40	30	38	38	29	36	54	
46	14	9	3	36	30	60	34	27	20	30	56	
39	13	10	3	48	54	38	52	53	38	33	57	
43	19	10	3	40	37	50	47	38	24	44	60	
55	25	11	3	30	30	30	44	29	27	45	63	
54	20	14	6	42	44	40	40	47	45	37	66	
29	9	4	-	24	40	-	38	38	41	31	67	
36	13	10	1	48	56	20	38	31	24	36	69	
35	15	6	1	29	31	20	44	75	24	43	71	
29	16	6	1	35	36	33	43	17	18	55	72	
39	14	7	1	33	40	17	42	20	29	36	73	
1203	418	268	73	37	37	35	39	35	28	35	16	
115	32	38	15	45	42	50	38	36	35	28	01	
50	17	13	4	45	43	50	38	23	28	34	12	
36	14	12	1	57	58	50	38	34	10	39	13	
42	19	6	3	26	19	43	40	40	30	45	17	
53	24	11	5	38	33	45	36	36	38	45	20	
46	14	8	1	32	35	20	40	33	20	30	21	
35	12	6	1	35	36	33	39	46	18	34	22	
55	11	10	6	27	16	50	39	35	32	20	24	
50	18	12	2	41	48	25	41	37	28	36	27	
45	18	6	2	22	21	25	40	37	30	40	30	
35	10	8	2	47	55	33	43	50	35	29	32	
39	13	7	1	41	50	20	42	29	29	33	33	

Tabell 16 (forts.). Kandidater, representanter og vararepresentanter, etter kjønn, og prosent kvinner blant kandidater, representanter og vararepresentanter. Kommune. 1991

Nr.	Fylke Kommune County Municipality	Tallet på offisielle valglistes Number of electoral lists		Alle kandidater All nominees		Kumulerte kandidater Repeated nominees		Representanter Representatives	
		I alt Total	Representert i kommune-styret Represented in the municipal council	I alt Total	Av dette kvinner Of which females	I alt Total	Av dette kvinner Of which females	I alt Total	Av dette kvinner Of which females
16 SØR TRØNDE-									
LAG									
(forts.)									
34	Oppdal	6	6	173	79	6	2	25	5
35	Rennebu	6	6	124	50	9	4	21	4
36	Meldal	6	5	148	65	18	7	25	6
38	Orkdal	8	7	332	136	57	25	45	15
40	Røros	7	5	162	49	43	8	27	5
44	Holtålen	4	4	91	33	10	2	21	4
48	Midtre Gauldal...	6	6	222	72	21	5	37	8
53	Melhus	7	7	348	134	29	13	45	11
57	Skaun	8	7	228	95	34	15	29	10
62	Klæbu	8	7	179	72	32	12	25	11
63	Malvik	8	7	226	87	43	14	31	10
64	Selbu	6	6	174	70	10	3	25	6
65	Tydal	4	4	83	31	7	3	17	6
17	NORD-TRØNDELAG ..	144	134	4920	1896	452	168	668	182
02	Steinkjer	7	7	475	176	44	18	61	18
03	Namsos	6	6	321	127	25	10	47	14
11	Meråker	5	5	123	46	10	4	21	8
14	Stjørdal	8	7	524	193	54	22	53	17
17	Frosta	7	7	190	74	10	4	21	5
18	Leksvik	6	6	184	69	11	4	25	4
19	Levanger	8	7	452	171	61	24	53	16
21	Verdal	10	8	449	168	69	25	45	10
23	Mosvik	5	5	116	42	6	1	19	2
24	Verran	7	5	180	66	21	9	25	5
25	Namdalseid	6	6	145	61	11	4	21	8
29	Inderøy	6	6	183	79	20	7	31	12
36	Snåsa	6	5	161	72	9	3	21	4
38	Lierne	5	5	120	48	8	3	21	9
39	Røyrvik	4	4	85	36	4	1	17	5
40	Namsskogan	5	4	102	40	10	2	17	5
42	Grong	5	5	114	47	9	5	21	5
43	Høylandet	5	5	132	50	4	-	19	5
44	Overhalla	5	5	114	48	10	4	21	5
48	Fosnes	3	3	48	21	14	5	17	4
49	Flatanger	7	6	150	57	9	2	17	3
50	Vikna	7	6	205	82	3	1	23	7
51	Nærøy	7	7	276	97	24	8	37	7
55	Leka	4	4	71	26	6	2	15	4
18	NORDLAND	290	262	8711	3610	1033	394	1149	329
04	Bodø	8	8	440	176	43	20	47	19
05	Narvik	9	8	450	180	87	28	53	19
11	Bindal	6	6	140	54	16	4	17	3
12	Sømna	5	5	104	43	9	2	17	6
13	Brønnøy	8	5	238	91	50	20	33	5
15	Vega	6	6	149	48	4	1	19	3
16	Vevelstad	4	4	78	34	3	-	13	4
18	Herøy	4	4	116	54	9	3	21	5
20	Alstahaug	8	8	268	117	23	9	31	9
22	Leirfjord	7	6	182	92	12	7	21	7
24	Vefsn	7	6	243	108	28	14	35	13

Nominees, representatives and deputy representatives, by sex, and percentage females among nominees, representatives and deputy representatives. Municipality. 1991

Vararepre- sentanter Deputy representatives		Gjenvalgte representanter Re-elected representatives					Prosent kvinner blant Percentage females among					No.
I alt Total	Av dette kvinner Of which females	I alt Total	Av dette kvinner Of which females	Prosent av rep- presentanter blant Per cent of re- presentatives among			Alle kan- didater All no- minees	Kumulerte kandidater Repeated nominees	Represen- tanter Represent- atives	Vara- represen- tanter Deputy represen- tatives		
				Begge kjønn Both sexes	Menn Males	Kvinner Females						
												16
43	14	7	1	28	30	20	46	33	20	33	34	
40	14	5	1	24	24	25	40	44	19	35	35	
40	19	9	2	36	37	33	44	39	24	48	36	
66	24	12	3	27	30	20	41	44	33	36	38	
41	11	9	1	33	36	20	30	19	19	27	40	
33	16	11	1	52	59	25	36	20	19	48	44	
55	21	11	3	30	28	38	32	24	22	38	48	
65	20	21	4	47	50	36	39	45	24	31	53	
50	17	7	2	24	26	20	42	44	34	34	57	
45	18	11	3	44	57	27	40	38	44	40	62	
52	16	12	4	39	38	40	38	33	32	31	63	
43	13	10	3	40	37	50	40	30	24	30	64	
29	13	6	2	35	36	33	37	43	35	45	65	
1068	364	247	67	37	37	37	39	37	27	34	17	
82	20	44	13	72	72	72	37	41	30	24	02	
65	32	16	7	34	27	50	40	40	30	49	03	
36	11	10	2	48	62	25	37	40	38	31	11	
73	17	17	6	32	31	35	37	41	32	23	14	
42	13	5	1	24	25	20	39	40	24	31	17	
43	20	11	2	44	43	50	38	36	16	47	18	
74	20	14	4	26	27	25	38	39	30	27	19	
69	24	14	3	31	31	30	37	36	22	35	21	
29	8	9	-	47	53	-	36	17	11	28	23	
42	12	9	1	36	40	20	37	43	20	29	24	
39	11	8	3	38	38	38	42	36	38	28	25	
49	21	11	6	35	26	50	43	35	39	43	29	
36	14	5	2	24	18	50	45	33	19	39	36	
35	13	5	-	24	42	-	40	38	43	37	38	
29	11	8	1	47	58	20	42	25	29	38	39	
29	9	5	2	29	25	40	39	20	29	31	40	
36	15	3	1	14	13	20	41	56	24	42	42	
34	13	5	-	26	36	-	38	-	26	38	43	
35	13	9	2	43	44	40	42	40	24	37	44	
23	11	8	3	47	38	75	44	36	24	48	48	
51	19	6	1	35	36	33	38	22	18	37	49	
41	12	10	3	43	44	43	40	33	30	29	50	
49	17	9	2	24	23	29	35	33	19	35	51	
27	8	6	2	40	36	50	37	33	27	30	55	
1904	709	461	111	40	43	34	41	38	29	37	18	
71	29	27	9	57	64	47	40	47	40	41	04	
77	30	20	2	38	53	11	40	32	36	39	05	
35	18	8	2	47	43	67	39	25	18	51	11	
32	12	6	2	35	36	33	41	22	35	38	12	
48	17	7	1	21	21	20	38	40	15	35	13	
37	12	5	1	26	25	33	32	25	16	32	15	
25	13	5	2	38	33	50	44	-	31	52	16	
33	12	9	2	43	44	40	47	33	24	36	18	
55	17	5	2	16	14	22	44	39	29	31	20	
39	13	7	1	33	43	14	51	58	33	33	22	
53	20	15	5	43	45	38	44	50	37	38	24	

Tabell 16 (forts.). Kandidater, representanter og vararepresentanter, etter kjønn, og prosent kvinner blant kandidater, representanter og vararepresentanter. Kommune. 1991

Nr.	Fylke County Municipality	Tallet på offisielle valglistor Number of electoral lists		Alle kandidater All nominees		Kumulerte kandidater Repeated nominees		Representanter Representatives	
		I alt Total	Representert i kommunestyret Represented in the municipal council	I alt Total	Av dette kvinner Of which females	I alt Total	Av dette kvinner Of which females	I alt Total	Av dette kvinner Of which females
18	NORLAND (forts.)								
25	Grane	6	5	116	50	20	10	17	5
26	Hattfjelldal	6	4	116	48	17	7	17	5
27	Dønna	8	6	184	81	25	6	21	5
28	Nesna	6	5	110	50	18	7	17	6
32	Hemnes	7	6	242	106	16	4	29	3
33	Rana	8	8	371	153	61	24	49	20
34	Lurøy	7	6	154	70	-	-	21	4
35	Træna	4	4	64	23	8	4	13	6
36	Rødøy	6	6	153	66	16	5	21	5
37	Meløy	6	6	236	93	11	5	35	10
38	Gildeskål	6	6	150	59	8	3	21	5
39	Beiarn	4	4	102	39	6	1	17	4
40	Saltdal	10	9	304	124	32	12	27	7
41	Fauske	8	7	323	144	59	32	41	11
42	Skjerstad	5	5	105	35	14	5	17	2
45	Sørfold	5	5	112	48	13	6	21	6
48	Steigen	8	6	180	77	23	7	21	5
49	Hamarøy	6	5	130	50	19	2	21	3
50	Tysfjord	6	6	141	58	21	14	21	5
51	Lødingen	5	5	120	55	13	6	21	7
52	Tjeldsund	7	6	187	63	18	5	21	4
53	Evenes	6	6	129	51	6	3	17	5
54	Ballangen	5	5	139	55	5	2	23	7
56	Røst	3	3	61	25	2	-	13	4
57	Værøy	4	4	70	29	9	3	13	3
59	Flakstad	5	4	103	42	13	5	17	3
60	Vestvågøy	10	8	431	170	86	34	43	13
65	Vågan	8	8	342	148	60	19	45	13
66	Hadsel	8	7	284	119	37	17	37	18
67	Bø	9	8	268	116	26	7	25	6
68	Øksnes	8	7	265	114	19	7	31	8
70	Sortland	8	7	281	116	37	15	35	14
71	Andøy	6	6	244	101	21	5	37	10
74	Moskenes	4	3	86	35	10	4	17	4
19	TROMS	164	151	4947	1935	654	240	655	195
01	Harstad	8	8	417	169	63	24	55	19
02	Tromsø	8	8	560	213	63	27	69	29
11	Kvæfjord	7	6	229	88	22	10	29	8
13	Skånland	8	8	238	96	38	16	29	7
15	Bjarkøy	4	4	72	28	9	2	17	4
17	Ibestad	8	8	211	74	14	5	21	4
19	Gratangen	7	6	171	65	10	2	17	4
20	Lavangen	4	3	75	27	12	4	15	6
22	Bardu	6	5	150	58	23	10	25	6
23	Salangen	5	5	117	43	96	33	21	8
24	Målselv	5	5	149	65	15	4	25	7
25	Sørreisa	5	5	116	54	14	4	21	6
26	Dyrøy	6	6	123	55	18	6	19	8
27	Tranøy	6	6	130	56	23	9	21	6
28	Torsken	3	3	59	24	18	6	19	7
29	Berg	5	5	93	37	14	6	17	5
31	Lenvik	9	7	343	144	50	20	37	14

Nominees, representatives and deputy representatives, by sex, and percentage females among nominees, representatives and deputy representatives. Municipality. 1991

Vararepre- sentanter Deputy representatives		Gjenvalgte representanter Re-elected representatives					Prosent kvinner blant Percentage females among		Alle kan- didater All no- minees	Kumulerte kandidater Repeated nominees	Represen- tanter Represent- atives	Vara- repre- sentanter Deputy represent- atives	No.
I alt Total	Av dette kvinner Of which females	I alt Total	Av dette kvinner Of which females	Prosent av rep- resentanter blant Per cent of re- presentatives among									
				Begge kjønn Both sexes	Menn Males	Kvinner Females							
												18	
32	14	7	3	41	33	60	43	50	29	44	25		
29	12	9	3	53	50	60	41	41	29	41	26		
32	17	9	1	43	50	20	44	24	24	53	27		
32	11	7	3	41	36	50	45	39	35	34	28		
47	16	10	1	34	35	33	44	25	10	34	32		
73	21	26	10	53	55	50	41	39	41	29	33		
39	21	9	-	43	53	-	45	-	19	54	34		
25	9	6	2	46	57	33	36	50	46	36	35		
39	13	11	3	52	50	60	43	31	24	33	36		
53	16	13	2	37	44	20	39	45	29	30	37		
39	18	8	1	38	44	20	39	38	24	46	38		
29	13	9	-	53	69	-	38	17	24	45	39		
54	17	10	4	37	30	57	41	38	26	31	40		
64	20	16	6	39	33	55	45	54	27	31	41		
27	10	8	-	47	53	-	33	36	12	37	42		
36	12	12	2	57	67	33	43	46	29	33	45		
39	10	10	2	48	50	40	43	30	24	26	48		
36	19	7	1	33	33	33	38	11	14	53	49		
39	14	11	2	52	56	40	41	67	24	36	50		
31	10	7	3	33	29	43	46	46	33	32	51		
39	15	8	-	38	47	-	34	28	19	38	52		
35	11	8	2	47	50	40	40	50	29	31	53		
33	8	11	3	48	50	43	40	40	30	24	54		
22	8	8	1	62	78	25	41	-	31	36	56		
25	9	3	1	23	20	33	41	33	23	36	57		
29	11	6	-	35	43	-	41	38	18	38	59		
67	28	14	2	33	40	15	39	40	30	42	60		
61	20	17	3	38	44	23	43	32	29	33	65		
58	26	11	1	30	53	6	42	46	49	45	66		
49	23	10	3	40	37	50	43	27	24	47	67		
49	12	8	3	26	22	38	43	37	26	24	68		
56	18	13	6	37	33	43	41	41	40	32	70		
55	21	19	6	51	48	60	41	24	27	38	71		
26	13	6	2	35	31	50	41	40	24	50	74		
1164	387	269	66	41	44	34	39	37	30	33	19		
79	25	21	6	38	42	32	41	38	35	32	01		
93	29	27	11	39	40	38	38	43	42	31	02		
47	14	11	3	38	38	38	38	45	28	30	11		
53	20	13	1	45	55	14	40	42	24	38	13		
29	12	5	-	29	38	-	39	22	24	41	15		
45	13	11	-	52	65	-	35	36	19	29	17		
35	12	13	3	76	77	75	38	20	24	34	19		
24	6	7	2	47	56	33	36	33	40	25	20		
40	17	8	3	32	26	50	39	43	24	43	22		
36	9	7	3	33	31	38	37	34	38	25	23		
40	17	12	3	48	50	43	44	27	28	43	24		
36	17	9	2	43	47	33	47	29	29	47	25		
37	15	10	4	53	55	50	45	33	42	41	26		
39	14	11	4	52	47	67	43	39	29	36	27		
20	9	7	2	37	42	29	41	33	37	45	28		
32	9	5	2	29	25	40	40	43	29	28	29		
55	17	14	5	38	39	36	42	40	38	31	31		

Tabell 16 (forts.). Kandidater, representanter og vararepresentanter, etter kjønn, og prosent kvinner blant kandidater, representanter og vararepresentanter. Kommune. 1991

Nr.	Fylke Kommune County Municipality	Tallet på offisielle valglistene Number of electoral lists		Alle kandidater All nominees		Kumulerte kandidater Repeated nominees		Representanter Representatives	
		I alt Total	Representert i kommunestyret Represented in the municipal council	I alt Total	Av dette kvinner Of which females	I alt Total	Av dette kvinner Of which females	I alt Total	Av dette kvinner Of which females
19 TROMS (forts.)									
33	Balsfjord	8	8	240	98	39	15	29	11
36	Karlsøy	7	7	210	75	12	3	27	8
38	Lyngen	9	8	255	101	32	11	29	5
39	Storfjord	7	5	150	47	11	3	17	2
40	Kåfjord	8	7	194	84	16	6	21	6
41	Skjervøy	7	5	211	71	16	3	25	6
42	Nordreisa	8	7	266	93	17	9	29	4
43	Kvænangen	6	6	168	70	6	2	21	5
20	FINNMARK	109	100	3110	1283	342	138	467	155
02	Vardø	4	4	130	48	7	2	25	6
03	Vadsø	7	6	202	85	30	16	29	11
04	Hammerfest	7	6	298	119	67	31	45	15
11	Guovdageaidnu - Kautokeino	12	11	309	124	9	4	19	2
12	Alta	8	7	364	139	32	13	45	14
14	Loppa	6	6	119	47	17	5	19	6
15	Hasvik	4	4	82	39	13	4	17	5
17	Kvalsund	6	4	102	49	24	10	17	8
18	Måsøy	4	4	88	32	16	6	21	9
19	Nordkapp	6	6	163	62	34	10	29	11
20	Porsanger	7	6	207	89	15	6	25	10
21	Karasjohka - Karasjok	7	7	183	100	9	5	19	9
22	Lebesby	3	3	76	32	5	2	21	5
23	Gamvik	3	3	68	27	9	2	17	2
24	Berlevåg	3	3	64	26	4	1	17	5
25	Tana	8	8	257	115	10	5	27	10
27	Unjarga - Nesseby	4	4	83	32	8	5	17	5
28	Båtsfjord	4	4	91	34	12	4	21	7
30	Sør-Varanger	6	4	224	84	21	7	37	15

Nominees, representatives and deputy representatives, by sex, and percentage females among nominees, representatives and deputy representatives. Municipality. 1991

Vararepre- sentanter Deputy representatives		Gjenvalgte representanter Re-elected representatives					Prosent kvinner blant Percentage females among					No.
I alt Total	Av dette kvinner Of which females	I alt Total	Av dette kvinner Of which females	Prosent av rep- resentanter blant Per cent of re- presentatives among			Alle kan- didater All no- minees	Kumulerte kandidater Repeated nominees	Represen- tanter Represent- tatives	Vara- repre- sentanter Deputy representatives		
				Begge kjønn Both sexes	Menn Males	Kvinner Females						
											19	
53	18	12	2	41	56	18	41	38	38	34	33	
113	41	11	3	41	42	38	36	25	30	36	36	
55	15	6	1	21	21	20	40	34	17	27	38	
31	12	5	-	29	33	-	31	27	12	39	39	
42	13	10	1	48	60	17	43	38	29	31	40	
40	10	13	2	52	58	33	34	16	24	25	41	
51	10	14	2	48	48	50	35	53	14	20	42	
39	13	7	1	33	38	20	42	33	24	33	43	
774	308	171	52	37	38	34	41	40	33	40	20	
37	18	9	2	36	37	33	37	29	24	49	02	
47	14	10	3	34	39	27	42	53	38	30	03	
63	23	14	4	31	33	27	40	46	33	37	04	
											11	
52	12	6	1	32	29	50	40	44	11	23		
66	25	19	6	42	42	43	38	41	31	38	12	
37	10	8	2	42	46	33	39	29	32	27	14	
29	14	6	1	35	42	20	48	31	29	48	15	
29	15	6	2	35	44	25	48	42	47	52	17	
33	11	8	3	38	42	33	36	38	43	33	18	
57	25	11	4	38	39	36	38	29	38	44	19	
43	13	10	5	40	33	50	43	40	40	30	20	
											21	
40	17	9	3	47	60	33	55	56	47	43		
30	16	5	2	24	19	40	42	40	24	53	22	
26	12	6	1	35	33	50	40	22	12	46	23	
26	11	5	1	29	33	20	41	25	29	42	24	
48	24	14	6	52	47	60	45	50	37	50	25	
											27	
29	13	11	2	65	75	40	39	63	29	45		
33	12	6	1	29	36	14	37	33	33	36	28	
49	23	8	3	22	23	20	38	33	41	47	30	

Tabell 17. Kandidater, representanter og vararepresentanter, etter kjønn og parti/valgliste, og prosent kvinner blant de ulike partiers kandidater, representanter og vararepresentanter. Fylke. Kommunestyrevalget 1991

Fylke og parti	Alle kandidater All nominees		Kumulerte kandidater Repeated nominees		Representanter Representatives		Vararepre- sentanter Deputy represen- tatives	
	I alt Total	Av dette kvinner Of which females	I alt Total	Av dette kvinner Of which females	I alt Total	Av dette kvinner Of which females	I alt Total	Av dette kvinner Of which females
Hele landet	95295	37165	11522	4252	13073	3729	20966	7303
Det norske Arbeiderparti ..	14867	5754	1961	764	4222	1305	5450	2031
Fremskrittspartiet	7662	1725	1610	344	502	65	1103	202
Høyre	13554	4392	973	331	2198	566	3392	926
Kristelig Folkeparti	11394	5485	906	372	1092	325	2119	820
Miljøpartiet De Grønne	453	200	170	75	7	1	21	9
Norges Kommunistiske Parti	286	90	124	34	3	.	9	4
Pensjonistpartiet	996	378	252	82	78	12	138	38
Rød Valgallianse	3298	1480	1678	713	57	16	169	77
Senterpartiet	13393	4682	709	240	2248	536	3388	1085
Sosialistisk Venstreparti .	10690	5282	1319	598	1275	566	2268	1060
Venstre	10102	4535	1008	453	474	149	1228	498
Felleslister	824	343	65	17	168	48	249	108
Lokale lister	6063	2147	370	96	651	115	1243	381
Andre lister	1713	672	377	133	98	25	189	64
Fylke								
01 Østfold								
Det norske Arbeiderparti ..	735	268	130	49	249	75	312	113
Fremskrittspartiet	498	126	105	24	39	7	82	11
Høyre	672	238	63	25	130	39	204	61
Kristelig Folkeparti	671	273	54	15	73	15	155	60
Miljøpartiet De Grønne	148	67	27	14	4	.	9	7
Norges Kommunistiske Parti
Pensjonistpartiet
Rød Valgallianse	182	71	102	38	1	.	4	1
Senterpartiet	643	214	54	20	102	27	175	43
Sosialistisk Venstreparti .	542	249	80	35	73	29	137	63
Venstre	454	195	63	28	14	7	42	16
Felleslister	24	7	3	.	9	2	11	5
Lokale lister	34	10	3	.	9	1	25	9
Andre lister	78	35	5	2	5	2	10	7
02 Akershus								
Det norske Arbeiderparti ..	898	330	164	72	295	111	360	127
Fremskrittspartiet	748	178	135	28	63	9	123	22
Høyre	923	302	104	40	240	71	306	108
Kristelig Folkeparti	829	385	80	27	40	13	107	36
Miljøpartiet De Grønne	71	37	38	20	2	1	8	1
Norges Kommunistiske Parti
Pensjonistpartiet
Rød Valgallianse	371	173	212	95	3	2	12	8
Senterpartiet	946	319	69	23	87	27	153	50
Sosialistisk Venstreparti .	808	411	81	35	102	51	160	86
Venstre	704	336	107	50	23	9	65	29
Felleslister
Lokale lister	154	50	37	9	9	2	18	3
Andre lister	36	16	35	16

Nominees, representatives and deputy representatives, by sex and party/electoral list, and percentage females among nominees, representatives and deputy representatives of the different parties. County. Municipal Council Election 1991

Prosent gjenvalgte representanter blant Percentage repeated representatives among			Prosent kvinner blant Percentage females among				County and electoral list
Begge kjønn Both sexes	Menn Males	Kvinner Females	Alle kandidater All nominees	Kumulerte kandidater Repeated nominees	Repre- sentanter Representatives	Vararepre- sentanter Deputy representatives	
37	38	35	39	37	29	35	The whole country
43	44	42	39	39	31	37	Labour Party
40	41	34	23	21	13	18	Party of Progress
42	42	42	32	34	26	27	Conservative Party
41	44	36	48	41	30	39	Christian Democratic Party
14	17	.	44	44	14	43	The Greens
67	67	.	31	27	.	44	Communist Party
5	5	8	38	33	15	28	The Pensioners' Party
44	51	25	45	42	28	46	Red Electoral Alliance
28	29	26	35	34	24	32	Centre Party
24	27	20	49	45	44	47	The Socialist Left Party
42	42	43	45	45	31	41	Liberal Party
40	45	29	42	26	29	43	Joint lists
31	33	22	35	26	18	31	Local lists
.	.	.	29	30	.	25	Other lists
							County
							Østfold
52	53	51	36	38	30	36	Labour Party
21	25	.	25	23	18	13	Party of Progress
45	41	54	35	40	30	30	Conservative Party
44	45	40	41	28	21	39	Christian Democratic Party
25	25	.	45	52	.	78	The Greens
.	Communist Party
.	The Pensioners' Party
.	.	.	39	37	.	25	Red Electoral Alliance
33	33	33	33	37	26	25	Centre Party
32	39	21	46	44	40	46	The Socialist Left Party
64	86	43	43	44	50	38	Liberal Party
44	57	.	29	.	22	45	Joint lists
.	.	.	29	.	11	36	Local lists
.	Other lists
							Akershus
43	40	48	37	44	38	35	Labour Party
44	46	33	24	21	14	18	Party of Progress
42	39	48	33	38	30	35	Conservative Party
53	52	54	46	34	33	34	Christian Democratic Party
.	.	.	52	53	50	13	The Greens
.	Communist Party
.	The Pensioners' Party
33	100	.	47	45	67	67	Red Electoral Alliance
25	28	19	34	33	31	33	Centre Party
24	29	18	51	43	50	54	The Socialist Left Party
43	43	44	48	47	39	45	Liberal Party
.	Joint lists
56	57	50	32	24	22	17	Local lists
.	Other lists

Tabell 17 (forts.). Kandidater, representanter og vararepresentanter, etter kjønn og parti/valgliste, og prosent kvinner blant de ulike partiers kandidater, representanter og vararepresentanter. Fylke. Kommunestyrevalget 1991

Fylke og parti	Alle kandidater All nominees		Kumulerte kandidater Repeated nominees		Representanter Representatives		Vararepre- senter Deputy represen- tatives	
	I alt Total	Av dette kvinner Of which females	I alt Total	Av dette kvinner Of which females	I alt Total	Av dette kvinner Of which females	I alt Total	Av dette kvinner Of which females
03 Oslo								
Det norske Arbeiderparti ..	58	28	19	10	19	10	22	10
Fremskrittspartiet	62	20	8	2	5	1	8	1
Høyre	68	26	10	5	20	8	23	8
Kristelig Folkeparti	62	26	6	2	2	1	5	2
Miljøpartiet De Grønne	58	27	4	2
Norges Kommunistiske Parti	57	21	8	4
Pensjonistpartiet	44	24	18	8	1	.	4	1
Rød Valgallianse	62	35	7	4	2	.	5	4
Senterpartiet	65	28	1	.	1	.	4	2
Sosialistisk Venstreparti .	71	37	8	4	9	4	12	5
Venstre	77	36	2	1
Felleslister
Lokale lister
Andre lister	219	88	109	39
04 Hedmark								
Det norske Arbeiderparti ..	745	307	157	62	302	100	339	141
Fremskrittspartiet	241	56	117	21	11	2	29	5
Høyre	592	213	57	24	64	26	132	41
Kristelig Folkeparti	378	194	41	18	13	5	40	12
Miljøpartiet De Grønne
Norges Kommunistiske Parti	30	8	27	8	1	.	4	3
Pensjonistpartiet
Rød Valgallianse	82	35	75	32
Senterpartiet	688	269	59	25	129	39	196	80
Sosialistisk Venstreparti .	642	293	107	47	110	53	182	74
Venstre	237	105	67	28	7	4	35	13
Felleslister	25	12	2	1	6	2	9	3
Lokale lister	213	79	28	6	23	4	55	20
Andre lister
05 Oppland								
Det norske Arbeiderparti ..	866	329	153	59	326	92	387	154
Fremskrittspartiet	402	106	118	36	19	1	56	19
Høyre	719	237	44	19	72	17	142	41
Kristelig Folkeparti	592	309	91	40	26	9	79	30
Miljøpartiet De Grønne
Norges Kommunistiske Parti
Pensjonistpartiet	31	15	24	12	1	.	4	1
Rød Valgallianse	104	39	89	30	1	.	4	1
Senterpartiet	859	310	49	18	177	45	250	67
Sosialistisk Venstreparti .	541	262	76	33	69	28	118	49
Venstre	481	204	55	22	14	3	45	18
Felleslister	29	12	6	1	13	4	16	8
Lokale lister	261	101	37	13	34	11	63	18
Andre lister

Nominees, representatives and deputy representatives, by sex and party/electoral list, and percentage females among nominees, representatives and deputy representatives of the different parties. County. Municipal Council Election 1991

Prosent gjenvälgte representanter blant Percentage repeated representatives among			Prosent kvinner blant Percentage females among				County and electoral list
Begge kjønn Both sexes	Menn Males	Kvinner Females	Alle kandidater All nominees	Kumulerte kandidater Repeated nominees	Repre- sentanter Representatives	Vararepre- sentanter Deputy representatives	
							Oslo
47	78	20	48	53	53	45	Labour Party
60	50	100	32	25	20	13	Party of Progress
25	33	13	38	50	40	35	Conservative Party
100	100	100	42	33	50	40	Christian Democratic Party
.	.	.	47	50	.	.	The Greens
.	.	.	37	50	.	.	Communist Party
.	.	.	55	44	.	25	The Pensioners' Party
100	100	.	56	57	.	80	Red Electoral Alliance
.	.	.	43	.	.	50	Centre Party
44	60	25	52	50	44	42	The Socialist Left Party
.	.	.	47	50	.	.	Liberal Party
.	Joint lists
.	Local lists
.	.	.	21	.	.	.	Other lists
							Hedmark
41	40	43	41	39	33	42	Labour Party
27	33	.	23	18	18	17	Party of Progress
48	55	38	36	42	41	31	Conservative Party
31	50	.	51	44	38	30	Christian Democratic Party
.	The Greens
100	100	.	27	30	.	75	Communist Party
.	The Pensioners' Party
.	.	.	43	43	.	.	Red Electoral Alliance
23	27	15	39	42	30	41	Centre Party
22	21	23	46	44	48	41	The Socialist Left Party
57	67	50	44	42	57	37	Liberal Party
67	75	50	48	50	33	33	Joint lists
4	5	.	37	21	17	36	Local lists
.	Other lists
							Oppland
40	40	38	38	39	28	40	Labour Party
26	28	.	26	31	5	34	Party of Progress
50	45	65	33	43	24	29	Conservative Party
54	59	44	52	44	35	38	Christian Democratic Party
.	The Greens
.	Communist Party
.	.	.	48	50	.	25	The Pensioners' Party
.	.	.	38	34	.	25	Red Electoral Alliance
27	28	24	36	37	25	27	Centre Party
25	27	21	48	43	41	42	The Socialist Left Party
29	27	33	42	40	21	40	Liberal Party
15	22	.	41	17	31	50	Joint lists
6	9	.	39	35	32	29	Local lists
.	Other lists

Tabell 17 (forts.). Kandidater, representanter og vararepresentanter, etter kjønn og parti/valgliste, og prosent kvinner blant de ulike partiers kandidater, representanter og vararepresentanter. Fylke. Kommunestyrevalget 1991

Fylke og parti	Alle kandidater All nominees		Kumulerte kandidater Repeated nominees		Representanter Representatives		Vararepre- sentanter Deputy represen- tatives	
	I alt Total	Av dette kvinner Of which females	I alt Total	Av dette kvinner Of which females	I alt Total	Av dette kvinner Of which females	I alt Total	Av dette kvinner Of which females
	<hr/>							
06 Buskerud								
Det norske Arbeiderparti ..	749	284	131	48	257	72	309	117
Fremskrittspartiet	517	140	106	30	38	8	81	19
Høyre	689	235	67	24	159	41	212	76
Kristelig Folkeparti	632	314	41	16	32	10	81	35
Miljøpartiet De Grønne
Norges Kommunistiske Parti
Pensjonistpartiet	58	34	11	6	2	2	5	2
Rød Valgallianse	124	59	116	54	1	.	4	2
Senterpartiet	693	244	26	11	100	27	145	50
Sosialistisk Venstreparti .	514	242	62	30	57	27	98	43
Venstre	492	250	127	60	16	6	39	16
Felleslister	92	38	3	1	11	5	20	11
Lokale lister	153	58	12	6	22	9	37	13
Andre lister	87	37	38	16	4	.	12	1
<hr/>								
07 Vestfold								
Det norske Arbeiderparti ..	488	165	70	29	142	53	185	57
Fremskrittspartiet	425	107	68	11	42	4	79	13
Høyre	473	148	48	17	146	44	189	55
Kristelig Folkeparti	441	217	26	10	32	9	67	29
Miljøpartiet De Grønne
Norges Kommunistiske Parti
Pensjonistpartiet
Rød Valgallianse	188	88	110	54	5	1	14	8
Senterpartiet	496	174	22	8	63	21	103	32
Sosialistisk Venstreparti .	367	188	43	16	42	15	71	32
Venstre	379	157	40	18	10	2	33	15
Felleslister
Lokale lister	74	29	2	.	15	5	21	6
Andre lister
<hr/>								
08 Telemark								
Det norske Arbeiderparti ..	721	255	102	38	206	67	259	82
Fremskrittspartiet	277	52	48	8	17	1	38	5
Høyre	535	169	50	18	71	24	118	18
Kristelig Folkeparti	506	230	29	11	50	14	91	27
Miljøpartiet De Grønne	21	9	7	2
Norges Kommunistiske Parti
Pensjonistpartiet	37	18	10	4	5	2	11	4
Rød Valgallianse	266	113	118	52	9	2	27	11
Senterpartiet	565	193	19	4	95	15	139	52
Sosialistisk Venstreparti .	580	281	69	33	86	38	134	68
Venstre	414	170	39	17	18	7	49	18
Felleslister	74	29	6	1	17	4	26	7
Lokale lister	102	38	3	.	14	2	22	8
Andre lister	100	41	22	9	32	10	30	14

Nominees, representatives and deputy representatives, by sex and party/electoral list, and percentage females among nominees, representatives and deputy representatives of the different parties. County. Municipal Council Election 1991

Prosent gjenvälte representanter blant Percentage repeated representatives among			Prosent kvinner blant Percentage females among				County and electoral list
Begge kjønn Both sexes	Menn Males	Kvinner Females	Alle kandidater All nominees	Kumulerte kandidater Repeated nominees	Repre- sentanter Representatives	Vararepre- sentanter Deputy representatives	
							Buskerud
43	44	42	39	39	31	37	Labour Party
40	41	34	23	21	13	18	Party of Progress
42	42	42	32	34	26	27	Conservative Party
41	44	36	48	41	30	39	Christian Democratic Party
14	17	.	44	44	14	43	The Greens
67	67	.	31	27	.	44	Communist Party
5	5	8	38	33	15	28	The Pensioners' Party
44	51	25	45	42	28	46	Red Electoral Alliance
28	29	26	35	34	24	32	Centre Party
24	27	20	49	45	44	47	The Socialist Left Party
42	42	43	45	45	31	41	Liberal Party
40	45	29	42	26	29	43	Joint lists
31	33	22	35	26	18	31	Local lists
.	.	.	29	30	.	25	Other lists
							Vestfold
44	46	40	34	41	37	31	Labour Party
45	47	25	25	16	10	16	Party of Progress
35	33	39	31	35	30	29	Conservative Party
31	39	11	49	38	28	43	Christian Democratic Party
.	The Greens
.	Communist Party
.	The Pensioners' Party
40	50	.	47	49	20	57	Red Electoral Alliance
25	29	19	35	36	33	31	Centre Party
21	26	13	51	37	36	45	The Socialist Left Party
30	25	50	41	45	20	45	Liberal Party
.	Joint lists
.	.	.	39	.	33	29	Local lists
.	Other lists
							Telemark
45	45	45	35	37	33	32	Labour Party
47	44	100	19	17	6	13	Party of Progress
46	49	42	32	36	34	15	Conservative Party
48	47	50	45	38	28	30	Christian Democratic Party
.	.	.	43	29	.	.	The Greens
.	Communist Party
.	.	.	49	40	40	36	The Pensioners' Party
44	57	.	42	44	22	41	Red Electoral Alliance
17	19	7	34	21	16	37	Centre Party
17	25	8	48	48	44	51	The Socialist Left Party
33	27	43	41	44	39	37	Liberal Party
41	46	25	39	17	24	27	Joint lists
29	33	.	37	.	14	36	Local lists
.	Other lists

Tabell 17 (forts.). Kandidater, representanter og vararepresentanter, etter kjønn og parti/valgliste, og prosent kvinner blant de ulike partiers kandidater, representanter og vararepresentanter. Fylke. Kommunestyrevalget 1991

Fylke og parti	Alle kandidater All nominees		Kumulerte kandidater Repeated nominees		Representanter Representatives		Vararepre- senteranter Deputy represen- tatives	
	I alt Total	Av dette kvinner Of which females	I alt Total	Av dette kvinner Of which females	I alt Total	Av dette kvinner Of which females	I alt Total	Av dette kvinner Of which females
09 Aust-Agder								
Det norske Arbeiderparti ..	450	154	28	12	114	27	145	48
Fremskrittspartiet	268	55	39	6	22	.	48	8
Høyre	427	116	15	5	64	18	103	22
Kristelig Folkeparti	371	170	23	9	52	13	91	35
Miljøpartiet De Grønne
Norges Kommunistiske Parti
Pensjonistpartiet	108	39	21	8	15	2	24	2
Rød Valgallianse	57	31	33	16	1	.	1	.
Senterpartiet	457	154	1	.	71	14	109	35
Sosialistisk Venstreparti .	248	120	31	12	21	8	41	14
Venstre	306	127	26	14	22	6	49	18
Felleslister
Lokale lister	38	13	1	.	3	.	8	1
Andre lister
10 Vest-Agder								
Det norske Arbeiderparti ..	519	202	27	11	94	29	138	40
Fremskrittspartiet	334	75	25	6	35	8	62	7
Høyre	497	131	15	5	94	20	138	29
Kristelig Folkeparti	479	199	21	6	97	25	141	50
Miljøpartiet De Grønne
Norges Kommunistiske Parti
Pensjonistpartiet	103	25	32	7	13	2	19	5
Rød Valgallianse	138	58	42	18	1	.	4	2
Senterpartiet	499	137	60	21	74	9	118	23
Sosialistisk Venstreparti .	290	137	46	19	20	7	41	18
Venstre	400	156	33	12	23	5	56	23
Felleslister
Lokale lister	214	50	24	5	16	1	34	7
Andre lister	67	25	17	5	2	1	5	3
11 Rogaland								
Det norske Arbeiderparti ..	886	343	62	23	179	47	257	102
Fremskrittspartiet	501	110	135	22	49	6	86	17
Høyre	871	280	31	8	150	24	226	55
Kristelig Folkeparti	888	362	27	7	152	37	229	86
Miljøpartiet De Grønne	40	15	33	14
Norges Kommunistiske Parti	39	6	38	6
Pensjonistpartiet	306	117	40	13	30	4	43	17
Rød Valgallianse	177	68	100	33
Senterpartiet	971	307	6	3	161	36	237	71
Sosialistisk Venstreparti .	574	275	86	41	47	19	93	43
Venstre	705	311	59	25	37	9	91	33
Felleslister
Lokale lister	645	220	14	7	64	8	117	30
Andre lister	285	91	59	15	5	1	17	5

Nominees, representatives and deputy representatives, by sex and party/electoral list, and percentage females among nominees, representatives and deputy representatives of the different parties. County. Municipal Council Election 1991

Prosent gjenvalgte representanter blant Percentage repeated representatives among			Prosent kvinner blant Percentage females among				County and electoral list
Begge kjønn Both sexes	Menn Males	Kvinner Females	Alle kandidater All nominees	Kumulerte kandidater Repeated nominees	Repre- sentanter Representatives	Vararepre- sentanter Deputy representatives	
							Aust-Agder
42	38	56	34	43	24	33	Labour Party
59	59	.	21	15	.	17	Party of Progress
38	30	56	27	33	28	21	Conservative Party
31	31	31	46	39	25	38	Christian Democratic Party
.	The Greens
.	Communist Party
.	.	.	36	38	13	8	The Pensioners' Party
100	100	.	54	48	.	.	Red Electoral Alliance
32	35	21	34	.	20	32	Centre Party
14	8	25	48	39	38	34	The Socialist Left Party
36	38	33	42	54	27	37	Liberal Party
.	Joint lists
33	33	.	34	.	.	13	Local lists
.	Other lists
							Vest-Agder
34	32	38	39	41	31	29	Labour Party
40	44	25	22	24	23	11	Party of Progress
37	38	35	26	33	21	21	Conservative Party
29	29	28	42	29	26	35	Christian Democratic Party
.	The Greens
.	Communist Party
23	18	50	24	22	15	26	The Pensioners' Party
.	.	.	42	43	.	50	Red Electoral Alliance
23	22	33	27	35	12	19	Centre Party
15	15	14	47	41	35	44	The Socialist Left Party
17	17	20	39	36	22	41	Liberal Party
.	Joint lists
44	47	.	23	21	6	21	Local lists
.	Other lists
							Rogaland
41	42	38	39	37	26	40	Labour Party
55	53	67	22	16	12	20	Party of Progress
41	43	33	32	26	16	24	Conservative Party
51	54	41	41	26	24	38	Christian Democratic Party
.	.	.	38	42	.	.	The Greens
.	.	.	15	16	.	.	Communist Party
.	.	.	38	33	13	40	The Pensioners' Party
.	.	.	38	33	.	.	Red Electoral Alliance
30	30	31	32	50	22	30	Centre Party
23	25	21	48	48	40	46	The Socialist Left Party
54	54	56	44	42	24	36	Liberal Party
.	Joint lists
39	39	38	34	50	13	26	Local lists
.	.	.	26	18	.	25	Other lists

Tabell 17 (forts.). Kandidater, representanter og vararepresentanter, etter kjønn og parti/valgliste, og prosent kvinner blant de ulike partiers kandidater, representanter og vararepresentanter. Fylke. Kommunestyrevalget 1991

Fylke og parti	Alle kandidater All nominees		Kumulerte kandidater Repeated nominees		Representanter Representatives		Vararepre- sentanter Deputy represen- tatives	
	I alt Total	Av dette kvinner Of which females	I alt Total	Av dette kvinner Of which females	I alt Total	Av dette kvinner Of which females	I alt Total	Av dette kvinner Of which females
	<hr/>							
12 Hordaland								
Det norske Arbeiderparti ..	1196	487	139	57	242	81	339	130
Fremskrittspartiet	857	210	150	39	55	8	122	25
Høyre	1174	365	84	26	163	37	251	57
Kristelig Folkeparti	1004	450	51	19	137	42	220	79
Miljøpartiet De Grønne	48	24	42	20
Norges Kommunistiske Parti	67	24	25	5
Pensjonistpartiet	123	59	49	18	4	.	10	5
Rød Valgallianse	287	119	130	46	7	1	16	8
Senterpartiet	1051	392	50	17	171	48	253	94
Sosialistisk Venstreparti .	741	385	66	30	70	32	128	64
Venstre	963	421	41	19	51	21	122	51
Felleslister	65	28	4	1	11	4	17	5
Lokale lister	793	277	33	6	100	16	157	54
Andre lister	287	112	42	19	7	2	15	7
<hr/>								
14 Sogn og Fjordane								
Det norske Arbeiderparti ..	831	339	71	28	201	54	260	103
Fremskrittspartiet	200	34	102	20	7	1	25	2
Høyre	812	261	43	13	103	24	169	39
Kristelig Folkeparti	636	362	29	12	64	25	123	55
Miljøpartiet De Grønne
Norges Kommunistiske Parti
Pensjonistpartiet
Rød Valgallianse	167	74	117	51	5	.	16	3
Senterpartiet	812	290	24	7	195	49	259	80
Sosialistisk Venstreparti .	443	241	48	24	45	24	87	41
Venstre	640	312	30	14	44	12	100	39
Felleslister	54	23	6	2	14	3	20	11
Lokale lister	312	115	19	3	18	2	45	15
Andre lister
<hr/>								
15 Møre og Romsdal								
Det norske Arbeiderparti ..	1229	475	79	28	277	85	388	132
Fremskrittspartiet	689	111	129	24	45	5	110	19
Høyre	1244	419	36	6	188	37	297	83
Kristelig Folkeparti	1122	555	77	32	155	55	264	109
Miljøpartiet De Grønne
Norges Kommunistiske Parti
Pensjonistpartiet	94	20	24	5	4	.	10	1
Rød Valgallianse	141	66	17	9	3	1	12	7
Senterpartiet	1168	421	62	15	210	40	314	114
Sosialistisk Venstreparti .	737	380	110	49	68	29	141	70
Venstre	1119	509	83	38	73	15	180	84
Felleslister
Lokale lister	557	212	24	8	75	7	117	39
Andre lister	28	15

Nominees, representatives and deputy representatives, by sex and party/electoral list, and percentage females among nominees, representatives and deputy representatives of the different parties. County. Municipal Council Election 1991

Prosent gjenvälgte representanter blant Percentage repeated representatives among			Prosent kvinner blant Percentage females among				County and electoral list
Begge kjønn Both sexes	Menn Males	Kvinner Females	Alle kandidater All nominees	Kumulerte kandidater Repeated nominees	Repre- sentanter Representatives	Vararepre- sentanter Deputy representatives	
Hordaland							
42	42	42	41	41	33	38	Labour Party
42	38	63	25	26	15	20	Party of Progress
39	40	35	31	31	23	23	Conservative Party
40	42	36	45	37	31	36	Christian Democratic Party
.	.	.	50	48	.	.	The Greens
.	.	.	36	20	.	.	Communist Party
.	.	.	48	37	.	50	The Pensioners' Party
43	50	.	41	35	14	50	Red Electoral Alliance
30	33	23	37	34	28	37	Centre Party
26	24	28	52	45	46	50	The Socialist Left Party
41	43	38	44	46	41	42	Liberal Party
55	57	50	43	25	36	29	Joint lists
25	25	25	35	18	16	34	Local lists
.	.	.	32	10	.	.	Other lists
Sogn og Fjordane							
33	34	30	41	39	27	40	Labour Party
29	33	.	17	20	14	8	Party of Progress
42	41	46	32	30	23	23	Conservative Party
39	33	48	57	41	39	45	Christian Democratic Party
.	The Greens
.	Communist Party
.	The Pensioners' Party
40	40	.	44	44	.	19	Red Electoral Alliance
34	38	24	36	29	25	31	Centre Party
22	24	21	54	50	53	47	The Socialist Left Party
48	47	50	49	47	27	39	Liberal Party
7	9	.	43	33	21	55	Joint lists
50	50	50	37	16	11	33	Local lists
.	Other lists
Møre og Romsdal							
47	49	41	39	35	31	34	Labour Party
38	40	20	16	19	11	17	Party of Progress
46	47	41	34	17	20	28	Conservative Party
43	49	31	49	42	35	41	Christian Democratic Party
.	The Greens
.	Communist Party
.	.	.	21	21	.	10	The Pensioners' Party
33	.	100	47	53	33	58	Red Electoral Alliance
30	28	38	36	24	19	36	Centre Party
19	23	14	52	45	43	50	The Socialist Left Party
48	45	60	45	46	21	47	Liberal Party
.	Joint lists
31	31	29	38	33	9	33	Local lists
.	Other lists

Tabell 17 (forts.). Kandidater, representanter og vararepresentanter, etter kjønn og parti/valgliste, og prosent kvinner blant de ulike partiers kandidater, representanter og vararepresentanter. Fylke. Kommunestyrevalget 1991

Fylke og parti	Alle kandidater All nominees		Kumulerte kandidater Repeated nominees		Representanter Representatives		Vararepre- senteranter Deputy represen- tatives	
	I alt Total	Av dette kvinner Of which females	I alt Total	Av dette kvinner Of which females	I alt Total	Av dette kvinner Of which females	I alt Total	Av dette kvinner Of which females
	<hr/>							
16 Sør-Trøndelag								
Det norske Arbeiderparti ..	806	320	133	53	228	72	302	108
Fremskrittspartiet	437	105	77	19	13	1	33	7
Høyre	754	253	58	20	109	28	175	44
Kristelig Folkeparti	683	346	41	14	54	20	121	46
Miljøpartiet De Grønne	67	21	19	3	1	.	4	1
Norges Kommunistiske Parti
Pensjonistpartiet
Rød Valgallianse	186	79	88	31	2	1	5	2
Senterpartiet	786	273	32	11	160	29	228	76
Sosialistisk Venstreparti .	669	324	106	47	74	30	139	74
Venstre	611	278	49	20	27	11	78	28
Felleslister	83	28	6	1	12	2	21	9
Lokale lister	407	120	14	4	38	10	74	19
Andre lister	110	41	13	2	11	2	23	4
17 Nord-Trøndelag								
Det norske Arbeiderparti ..	809	304	114	42	232	71	308	103
Fremskrittspartiet	266	56	51	14	9	1	25	4
Høyre	623	187	29	13	47	13	95	23
Kristelig Folkeparti	505	238	27	9	22	5	55	19
Miljøpartiet De Grønne
Norges Kommunistiske Parti
Pensjonistpartiet
Rød Valgallianse	105	46	75	34
Senterpartiet	820	281	40	12	189	39	259	85
Sosialistisk Venstreparti .	639	308	58	26	74	30	132	59
Venstre	716	308	26	10	34	8	88	38
Felleslister	73	32	4	1	23	8	30	13
Lokale lister	255	97	15	3	29	6	55	16
Andre lister	109	39	13	4	9	1	21	4
18 Nordland								
Det norske Arbeiderparti ..	1479	580	173	65	427	111	556	223
Fremskrittspartiet	578	125	146	26	21	1	55	13
Høyre	1293	454	90	29	181	46	296	91
Kristelig Folkeparti	791	451	118	69	44	16	120	62
Miljøpartiet De Grønne
Norges Kommunistiske Parti
Pensjonistpartiet	92	27	23	1	3	.	8	.
Rød Valgallianse	383	182	153	70	9	5	23	10
Senterpartiet	1126	405	65	22	167	39	268	76
Sosialistisk Venstreparti .	1123	569	101	51	149	72	264	118
Venstre	811	407	92	44	31	14	87	35
Felleslister	211	97	11	4	34	9	58	27
Lokale lister	743	290	42	9	80	15	157	51
Andre lister	81	23	19	4	3	1	12	3

Nominees, representatives and deputy representatives, by sex and party/electoral list, and percentage females among nominees, representatives and deputy representatives of the different parties. County. Municipal Council Election 1991

Prosent gjenvälgte representanter blant Percentage repeated representatives among			Prosent kvinner blant Percentage females among				County and electoral list
Begge kjønn Both sexes	Menn Males	Kvinner Females	Alle kandidater All nominees	Kumulerte kandidater Repeated nominees	Repre- sentanter Representatives	Vararepre- sentanter Deputy representatives	
							Sør-Trøndelag
46	49	39	40	40	32	36	Labour Party
38	33	100	24	25	8	21	Party of Progress
45	46	43	34	34	26	25	Conservative Party
31	38	20	51	34	37	38	Christian Democratic Party
.	.	.	31	16	.	25	The Greens
.	Communist Party
.	The Pensioners' Party
50	.	100	42	35	50	40	Red Electoral Alliance
27	24	38	35	34	18	33	Centre Party
26	23	30	48	44	41	53	The Socialist Left Party
37	31	45	45	41	41	36	Liberal Party
50	50	50	34	17	17	43	Joint lists
34	43	10	29	29	26	26	Local lists
.	Other lists
							Nord-Trøndelag
44	43	45	38	37	31	33	Labour Party
33	38	.	21	27	11	16	Party of Progress
47	50	38	30	45	28	24	Conservative Party
45	41	60	47	33	23	35	Christian Democratic Party
.	The Greens
.	Communist Party
.	The Pensioners' Party
.	.	.	44	45	.	.	Red Electoral Alliance
29	27	33	34	30	21	33	Centre Party
24	27	20	48	45	41	45	The Socialist Left Party
32	31	38	43	38	24	43	Liberal Party
52	60	38	44	25	35	43	Joint lists
41	43	33	38	20	21	29	Local lists
.	Other lists
							Nordland
47	49	42	39	38	26	40	Labour Party
33	35	.	22	18	5	24	Party of Progress
45	46	43	35	32	25	31	Conservative Party
36	46	19	57	58	36	52	Christian Democratic Party
.	The Greens
.	Communist Party
33	33	.	29	4	.	.	The Pensioners' Party
22	50	.	48	46	56	43	Red Electoral Alliance
28	30	21	36	34	23	28	Centre Party
30	31	29	51	50	48	45	The Socialist Left Party
48	65	29	50	48	45	40	Liberal Party
41	44	33	46	36	26	47	Joint lists
38	38	33	39	21	19	32	Local lists
.	Other lists

Tabell 17 (forts.). Kandidater, representanter og vararepresentanter, etter kjønn og parti/valgliste, og prosent kvinner blant de ulike partiers kandidater, representanter og vararepresentanter. Fylke. Kommunestyrevalget 1991

Fylke og parti	Alle kandidater All nominees		Kumulerte kandidater Repeated nominees		Representanter Representatives		Vararepre- senterer Deputy represen- tatives	
	I alt Total	Av dette kvinner Of which females	I alt Total	Av dette kvinner Of which females	I alt Total	Av dette kvinner Of which females	I alt Total	Av dette kvinner Of which females
19 Troms								
Det norske Arbeiderparti ..	799	324	139	53	234	83	319	114
Fremskrittspartiet	279	46	35	5	11	1	37	5
Høyre	712	222	82	19	118	28	189	48
Kristelig Folkeparti	514	250	75	34	33	7	86	28
Miljøpartiet De Grønne
Norges Kommunistiske Parti
Pensjonistpartiet
Rød Valgallianse	186	93	63	30	4	2	13	6
Senterpartiet	540	195	54	18	69	23	130	39
Sosialistisk Venstreparti .	676	333	90	40	77	29	154	75
Venstre	351	160	57	27	17	7	35	12
Felleslister	41	17	9	3	15	5	15	6
Lokale lister	806	279	46	11	68	9	171	48
Andre lister	43	16	2	.	9	1	15	6
20 Finnmark								
Det norske Arbeiderparti ..	603	260	70	25	198	65	265	127
Fremskrittspartiet	83	13	16	3	1	.	4	.
Høyre	476	136	47	15	79	21	127	27
Kristelig Folkeparti	290	154	49	22	14	4	44	20
Miljøpartiet De Grønne
Norges Kommunistiske Parti	93	31	26	11	2	.	5	1
Pensjonistpartiet
Rød Valgallianse	92	51	31	16	3	1	9	4
Senterpartiet	208	76	16	5	27	9	48	16
Sosialistisk Venstreparti .	485	247	51	26	82	41	136	64
Venstre	242	93	12	6	13	3	34	12
Felleslister	53	20	5	1	3	.	6	3
Lokale lister	302	109	16	6	34	7	67	24
Andre lister	183	93	3	2	11	4	29	10

Nominees, representatives and deputy representatives, by sex and party/electoral list, and percentage females among nominees, representatives and deputy representatives of the different parties. County. Municipal Council Election 1991

Prosent gjenvalgte representanter blant Percentage repeated representatives among			Prosent kvinner blant Percentage females among				County and electoral list
Begge kjønn Both sexes	Menn Males	Kvinner Females	Alle kandidater All nominees	Kumulerte kandidater Repeated nominees	Repre- sentanter Representatives	Vararepre- sentanter Deputy representatives	
							Troms
47	51	39	41	38	35	36	Labour Party
18	20	.	16	14	9	14	Party of Progress
40	44	25	31	23	24	25	Conservative Party
48	46	57	49	45	21	33	Christian Democratic Party
.	The Greens
.	Communist Party
.	The Pensioners' Party
100	100	100	50	48	50	46	Red Electoral Alliance
36	37	35	36	33	33	30	Centre Party
19	21	17	49	44	38	49	The Socialist Left Party
41	30	57	46	47	41	34	Liberal Party
53	60	40	41	33	33	40	Joint lists
44	47	22	35	24	13	28	Local lists
.	Other lists
							Finnmark
40	41	40	43	36	33	48	Labour Party
.	.	.	16	19	.	.	Party of Progress
37	38	33	29	32	27	21	Conservative Party
50	40	75	53	45	29	45	Christian Democratic Party
.	The Greens
50	50	.	33	42	.	20	Communist Party
.	The Pensioners' Party
67	100	.	55	52	33	44	Red Electoral Alliance
26	28	22	37	31	33	33	Centre Party
24	27	22	51	51	50	47	The Socialist Left Party
38	30	67	38	50	23	35	Liberal Party
33	33	.	38	20	.	50	Joint lists
41	41	43	36	38	21	36	Local lists
.	Other lists

Tabell 18. Personer med stemmerett, avgitte, forkastede og godkjente stemmer, og valgdeltaking i prosent. Tall for landsdeler og kommuner av ulik størrelse. Kommunestyrevalget 1991

Landsdel og kommunestørrelse	Personer med stemmerett Persons entitled to vote			Manntallsoppgaver (felles for begge valg) Data from voting registers (common to both elections)		
	I alt Total	Menn Males	Kvinner Females	Personer som stemte Persons who voted	Prosent som stemte på forhånd Percentage voting in advance	Deltaking i prosent ved ett eller begge valg Percentage poll at both elections combined
Hele landet	3310257	1621642	1688615	2208345	7,4	66,7
Østlandet	1649415	799393	850022	1119983	7,1	67,9
Oslo/Akershus	706728	337712	369016	495928	8,8	70,2
Østlandet ellers ..	942687	461681	481006	624055	5,7	66,2
Agder/Rogaland	433591	213366	220225	292809	7,4	67,5
Vestlandet	577040	284940	292100	384207	8,5	66,6
Trøndelag	293111	144552	148559	193563	7,1	66,0
Nord-Norge	357100	179391	177709	217783	7,7	61,0
Kommunestørrelse (folkemengde 1.1.1991)						
- 1 999	88045	44755	43290	63401	10,1	72,0
2 000- 4 999	412994	208500	204494	284771	7,6	69,0
5 000- 9 999	515630	257436	258194	342836	6,7	66,5
10 000-19 999	635129	315159	319970	418401	5,7	65,9
20 000-49 999	759976	370723	389253	486998	6,5	64,1
50 000-	898483	425069	473414	611938	9,5	68,1

Tabell 19. Godkjente stemmesedler etter parti/valgliste. Prosent. Landsdel og kommunestørrelse. Kommunestyrevalget 1991

Landsdel og kommunestørrelse	God- kjente stemme- sedler i alt Valid votes, total	Det norske Arbeider- parti Labour Party	Frem- skritts- partiet Party of Progress	Høyre Conser- vative Party	Kristelig Folke- parti Christian Democratic Party	Miljø- partiet De Grønne The Greens	Norges Kommun- istiske Parti Communi- st Party	Pensjonist- partiet The Pensi- oners' Party
Hele landet	2174535	30,2	6,5	21,5	7,8	0,2	0,0	1,4
Østlandet	1102629	33,0	7,2	24,4	5,4	0,3	0,0	0,6
Oslo/Akershus	491110	29,6	8,6	31,6	4,1	0,5	0,0	0,9
Østlandet ellers ..	611519	35,8	6,0	18,6	6,4	0,2	0,0	0,3
Agder/Rogaland	288542	21,3	8,2	19,7	15,5	0,1	0,0	6,4
Vestlandet	377996	26,5	7,0	16,9	11,6	0,1	0,1	1,5
Trøndelag	190630	29,8	3,4	18,7	5,8	0,4	.	.
Nord-Norge	214738	34,2	2,9	19,6	5,1	.	0,2	0,1
Kommunestørrelse (folkemengde 1.1.1991)								
- 1 999	62510	31,9	0,9	11,4	7,5	0,2	.	.
2 000- 4 999	280549	29,5	2,4	15,0	9,2	0,0	.	0,1
5 000- 9 999	337332	31,6	4,6	16,0	9,4	0,0	0,1	0,2
10 000-19 999	411069	31,2	6,9	18,1	8,2	0,0	0,0	0,7
20 000-49 999	478406	31,1	7,4	23,3	8,0	0,2	.	1,8
50 000-	604669	28,0	9,1	29,5	5,9	0,6	0,1	3,0

Persons entitled to vote, votes cast, rejected and valid votes, and percentage turnout. Figures for regions and municipalities of different size. Municipal Council Election 1991

Avgitte stemmer Votes cast	Prosent forkastede stemmer Percentage rejected votes	Godkjente stemmesedler Valid votes		Valgdeltaking i prosent Percentage turnout	Tallet på kommuner Number of municipalities	Region and size of municipality
		I alt Total	Prosent rettede Percentage corrected			
2183736	0,4	2174535	26	66,0	439	The whole country
1108369	0,5	1102629	18	67,2	147	Eastern Norway
493339	0,5	491110	15	69,8	23	Oslo/Akershus
615030	0,6	611519	20	65,2	124	Rest of eastern Norway
289312	0,3	288542	33	66,7	56	Agder/Rogaland
379090	0,3	377996	37	65,7	98	Western Norway
191355	0,4	190630	27	65,3	49	Trøndelag
215610	0,4	214738	36	60,4	89	Northern Norway
						Size of municipality (population 1 January 1991)
62797	0,5	62510	59	71,3	86	- 1 999
281696	0,4	280549	46	68,2	162	2 000- 4 999
338721	0,4	337332	36	65,7	94	5 000- 9 999
412879	0,4	411069	24	65,0	59	10 000-19 999
480529	0,4	478406	19	63,2	31	20 000-49 999
607114	0,4	604669	14	67,6	7	50 000-

Valid votes by party/electoral list. Per cent. Region and size of municipality. Municipal Council Election 1991

Rød Valgallianse Red Electoral Alliance	Senterpartiet Centre Party	Sosialistisk Venstreparti Socialist Left Party	Venstre Liberal Party	Felleslister Joint lists	Lokale lister Local lists	Andrer lister Other lists	Region and size of municipality
1,5	11,5	11,6	3,7	0,5	2,7	0,9	The whole country
1,7	9,4	12,8	2,6	0,4	1,4	0,9	Eastern Norway
2,8	4,8	13,3	2,5	.	0,4	0,8	Oslo/Akershus
0,9	13,1	12,3	2,7	0,7	2,2	0,9	Rest of eastern Norway
0,5	12,1	7,4	5,0	.	2,7	1,2	Agder/Rogaland
1,5	14,1	8,9	5,7	0,4	5,2	0,6	Western Norway
1,3	18,7	12,5	4,1	0,9	3,5	0,8	Trøndelag
2,0	10,6	14,8	3,6	1,2	4,9	0,7	Northern Norway
							Size of municipality (population 1 January 1991)
0,2	20,7	6,6	3,6	5,1	11,3	0,7	- 1 999
0,1	22,4	7,6	4,4	1,7	6,6	1,0	2 000- 4 999
0,6	16,8	10,6	5,3	0,5	4,3	0,1	5 000- 9 999
1,0	13,6	12,1	3,6	0,1	3,2	1,3	10 000-19 999
1,6	8,5	13,3	3,7	.	0,7	0,2	20 000-49 999
3,1	3,6	12,7	2,6	.	0,5	1,4	50 000-

Tabell 20. Valgdeltaking i prosent for ulike statsborgerskapsgrupper i utvalget av utenlandske statsborgere. 1991
Percentages turnout by different groups of citizenship among the sample of foreign citizens. 1991

Statsborgerskap ¹ Citizenship ¹	Prosent som stemte Percentage turnout			Personer med stemmerett i utvalget Persons in the sample entitled to vote			Utenlandske statsborgere med stemmerett i alt Foreign citizens entitled to vote, total
	Begge kjønn Both sexes	Menn Males	Kvinner Females	I alt Total	Menn Males	Kvinner Females	
Alle All	39	36	43	2 724	4 156	3 138	81 674
Norden The Nordic Countries	46	39	53	1 049	477	572	23 611
Av dette Of which							
Danmark Denmark	47	42	53	368	185	183	12 072
Finland	43	29	51	240	95	145	2 237
Island Iceland	50	41	58	120	54	66	1 234
Sverige Sweden	45	36	53	321	143	178	8 068
Europa ellers Rest of Europe	37	34	41	2 090	1 141	949	22 890
Av dette Of which							
Frankrike France	37	32	43	110	56	54	1 047
Italia Italy	21	18	29	56	39	17	572
Jugoslavia Yugoslavia	27	26	28	226	131	95	1 618
Nederland The Netherlands	55	49	60	172	86	86	1 720
Polen Poland	30	22	37	169	77	92	1 220
Spania Spain	23	22	25	61	41	20	626
Storbritannia United Kingdom	34	31	36	388	226	162	8 116
Sveits Switzerland	59	55	62	59	22	37	591
Tyrkia Turkey	39	41	34	345	231	114	2 471
Tyskland Germany	49	44	53	307	135	172	3 104
Afrika Africa	27	29	21	547	415	132	4 012
Av dette Of which							
Etiopia Ethiopia	25	28	19	80	53	27	572
Marokko Morocco	29	28	31	121	82	39	921
Asia	37	37	36	2 541	1 545	996	19 618
Av dette Of which							
Filippinene Philippines	29	28	29	142	29	113	1 049
India	27	25	29	270	165	105	1 943
Iran	31	32	28	390	282	108	2 824
Kina China	5	2	14	74	52	22	541
Pakistan	44	47	40	604	337	267	5 584
Sri Lanka	37	41	23	413	322	91	2 987
Thailand	34	30	35	64	10	54	467
Vietnam Viet Nam	46	41	54	351	210	141	2 539
Nord-Amerika North-America	34	30	38	547	284	263	7 741
Av dette Of which							
Canada	39	32	48	96	56	40	729
USA	33	30	37	415	210	205	6 750
Sør-Amerika South America	42	41	43	452	249	203	3 297
Av dette							
Chile	41	40	42	375	222	153	2 728
Oceania	41	44	35	51	31	20	392
Statsløs og uoppgitt Stateless, unknown	.	.	.	17	14	3	113

¹ Bare land med minst 56 personer i utvalget er spesifisert i tabellen.

¹ Only countries with at least 56 persons in the sample are specified in the table.

Utrykte tabeller

I tillegg til de tabeller som er trykt i dette hefte, har Statistisk sentralbyrå følgende tabeller som utrykt materiale:

Listestemmer etter parti/valgliste. Kommune
Rettede godkjente stemmesedler for ulike
partier/valgliste. Kommune. Prosent av
godkjente stemmesedler i alt.

Unprinted tables

In addition to the tables in this publication the following data are available in unpublished tables:

Votes for candidates by party/electoral list.
Municipality.
Corrected valid ballot papers for different
parties/electoral lists. Municipality. Per cent of
total valid votes.

Spesifikasjon av Felleslister, Lokale lister og Andre lister i tabellene 12-15 ¹. *Specification of Joint lists, Local lists and Other lists in the tables 12-15 ¹.*

Nr. No.	Kommune Municipality	Listens navn Name of the list	Godkjente stemme- sedler Valid votes	Represen- tanter Represent- atives
Østfold				
0103	Fredrikstad	(A) Bymiljølisten, partipolitisk uavhengig	731	3
0118	Aremark	(F) Samardeidsliste Senterp., Høyre og Kristelig Folkep.	457	9
0131	Rolvsey	(L) Bygdelisten "Nei til storkommune"	951	9
0137	Våler	(A) Sosialistisk Venstreparti og uavh. velgere	187	2
Akershus				
0219	Bærum	(A) De liberale	263	-
0228	Rælingen	(L) Rælingen bygdeliste	118	-
		(L) Folkelista "Rælingen i våre hjerter"	461	3
0236	Nes	(L) Tverrpolitisk bygdeliste for Nes	1006	5
0237	Eidsvoll	(L) Eidsvoll Demokratiske bygdeliste	340	1
Oslo				
0301	Oslo	(A) Stopp innvandringen	2471	-
		(A) Altruistene	480	-
		(A) Nasjonaldemokratene	655	-
		(A) Samfunnspartiet	99	-
		(A) De Liberale	158	-
Hedmark				
0402	Kongsvinger	(L) Kongsvinger by og bygdeliste	285	1
0403	Hamar	(L) By og bygdelista	1794	6
0418	Nord-Odal	(L) Nord-Odal bygdeliste	416	3
0419	Sør-Odal	(L) Tverrpolitisk Bygdeliste	605	5
0426	Våler	(L) Bygdefolkets frie liste	386	3
0432	Rendalen	(L) Frie velgeres liste	271	2
0434	Engerdal	(F) Samlingslista Senterpartiet/Venstre	377	6
0436	Tolga	(L) Frie velgere	118	2
0439	Folldal	(L) Frie velgere	105	1
Oppland				
0502	Gjøvik	(L) Grasrotlista	752	3
0511	Dovre	(L) Frie Velgere Dovre	365	4
0512	Lesja	(L) Bygdalista	315	5
0513	Skjåk	(L) Bygdalista i Skjåk	181	2
0514	Lom	(L) Bygdalista for tverrp. samarbeid i Lom	179	3
0515	Vågå	(L) Bygdalista for tverrpolitisk samarbeid	712	7
0519	Sør-Fron	(L) Bygdalista i Sør-Fron	172	2
0520	Ringebu	(L) Bygdalista	216	2
0521	Øyer	(L) Bygdalista	297	3
0540	Sør-Aurdal	(F) Fellesliste for Senterp., Høyre og Venstre	985	13
0543	Vestre Slidre	(L) Tverrpolitisk liste	212	3

¹ F = Felleslister L = Lokale lister A = Andre lister

¹ F = Joint lists L = Local lists A = Other lists

Nr.	Kommune	Listens navn	Godkjente stemme- sedler	Represen- tanter
Buskerud				
0602	Drammen	(A) Stopp innvandringen	446	1
0615	Flå	(F) Høyre, Senterpartiet og Kristelig Folkeparti	153	3
		(L) Bygdeliste for Flå	289	7
0616	Nes	(L) Nes bygdeliste	189	2
0618	Hemsedal	(A) Bygdalista/Venstre	135	2
0622	Krødsherad	(F) Senterpartiet og Kristelig Folkeparti	441	6
0623	Modum	(L) Bygdalista i Modum	602	4
0625	Nedre Eiker	(F) Senterpartiet/Venstre	446	2
0628	Hurum	(L) Hurum uavhengige liste	772	7
0632	Rollag	(L) Partipolitisk uavhengig gruppe	74	2
0633	Nore og Uvdal	(A) Rød/Grønn valgliste	68	1
Vestfold				
0702	Holmestrand	(L) By- og Bygdalista	1142	9
0723	Tjøme	(L) Tjømelista	585	6
Telemark				
0807	Notodden	(A) Tverrpolitisk Samarbeidsliste	3763	30
0811	Siljan	(F) Fellesliste Høyre, Kristelig Folkep. og Senterp.	522	8
0814	Bamble	(A) Uavhengig konservativ liste	315	2
0819	Nome	(L) Tverrpolitisk liste for Lunde	350	4
0826	Tinn	(L) Tverrpolitisk liste	896	8
0831	Fyresdal	(F) Kristelig folkeparti og Venstre	91	2
0833	Tokke	(F) Senterpartiet og Kristelig Folkeparti	517	7
		(L) Tverrpolitisk Bygdeliste	196	2
Aust-Agder				
0940	Valle	(L) Bygdalista	82	2
0941	Bykle	(L) Bykle Bygdeliste	43	1
Vest-Agder				
1001	Kristiansand	(A) Miljøpartiet De Grønne/Kristiansand By og Miljøvern.. .	1010	2
1002	Mandal	(L) Tverrpolitisk liste	26	-
1003	Farsund	(L) Tverrpolitisk liste	164	1
1018	Søgne	(L) Søgne bygdeliste	279	2
1021	Marnardal	(L) Marnardal bygdeliste	147	3
1026	Åseral	(L) Åseral bygdeliste	72	2
1027	Audnedal	(L) Bygdeliste for øvre del av Audnedal kommune	236	5
1034	Hægebostad	(L) Tverrpolitisk liste	145	3

Nr.	Kommune	Listens navn	Godkjente stemme- sedler	Represen- tanter
Rogaland				
1103	Stavanger	(A) Fedrelandspartiet	427	-
		(A) Bymiljølisten	1293	2
1106	Haugesund	(A) Bogogopartiet	139	-
1111	Sokndal	(A) Pensjonister og uføretrygdedes upolitiske liste	132	1
1114	Bjerkreim	(L) Bygdelista	87	1
1119	Hå	(L) Nærbølista	1381	9
		(L) Varhaug bygdaliste	428	2
		(L) Vigrestad bygdaliste	278	1
		(L) Ogna bygdaliste	211	1
1124	Sola	(L) Sola bygdaliste	528	3
1129	Forsand	(L) Samlingslista	71	2
1130	Strand	(L) Tverrpolitisk samlingsliste	1249	10
1133	Hjelmeland	(L) Hjelmeland Bygdparti	143	2
1134	Suldal	(L) Samlingslista	102	1
1142	Rennesøy	(L) Upolitisk liste	170	2
1144	Kvitsøy	(L) Kvitsøy bygdaliste	103	6
1146	Tysvær	(L) Nedstrand bygdaliste	154	1
1149	Karmøy	(A) Fedrelandspartiet	270	1
		(L) Tverrpolitisk alternativ	588	2
1151	Utsira	(L) Bygdaliste for Utsira	48	4
		(L) Tverrpolitisk liste	48	5
1154	Vindafjord	(L) Skjold og Vats bygdaliste	617	8
		(L) Sandeid og Ilsvåg bygdaliste	239	3
		(L) Bygdaliste for Skjold	124	1
		(A) Venstrevind	86	1
Hordaland				
1201	Bergen	(A) Fedrelandspartiet	903	-
		(A) Mary Andals liste for de trygdede i Bergen	492	-
1211	Etne	(L) Etne bygdaliste	120	1
		(L) Krinsliste for Skånevik	214	3
1214	Ølen	(L) Bygdaliste for Vikebygd	159	2
		(L) Krinsliste for Haugsgjerde, Innbjøa og Utbjøa	141	2
1216	Sveio	(L) Bygdalista-Sør	229	3
1219	Bømlo	(L) Valliste for Søre Bømlo	353	3
		(L) Valliste for Moster og Håvik	294	2
		(L) Tverrpolitisk liste for Bømlo kommune	20	-
1224	Kvinnherad	(L) Tverrpolitisk samlingsliste	2000	13
1228	Odda	(F) Senterpartiet og Kristelig Folkeparti	418	4
1232	Eidfjord	(F) Samlingsliste Høgre og Senterpartiet	246	7
		(L) Bygdalista	118	3
1235	Voss	(L) Voss Bygdaliste	1326	8
		(A) Sosialistisk Venstreparti og partilause	547	3
1241	Fusa	(L) Samlingslista	368	5
1242	Samnanger	(L) Bygdalista	246	3
1243	Os	(L) Samlingslista for Os	1057	6
		(L) Tverrpolitisk bygdaliste for Os	1156	7
1246	Fjell	(L) Sotralista	564	4
		(A) Moderat ungdomsliste	223	1
1247	Askøy	(L) Upolitisk Valgliste	719	3
1251	Vaksdal	(L) Bygdaliste for Stamnes	186	2
1252	Modalen	(L) Fleirtalsvalg, ingen offisielle lister	149	13
1253	Osterøy	(L) Tverrpolitisk Samlingsliste	1065	10
1259	Øygarden	(L) Valliste for Søre Øygarden	392	5
		(A) Borgarleg fellesliste	236	3
1260	Radøy	(L) Samlingslista	184	2

Nr.	Kommune	Listens navn	Godkjente stemmesedler	Representanter
Sogn og Fjordane				
1413	Hyllestad	(L) Samlingslista	38	-
1416	Høyanger	(L) Samlingslista	183	2
1422	Lærdal	(F) Senterp., Høgre, Venstre og Kristelig Folkep.	633	11
1424	Årdal	(F) Fellesliste Senterpartiet/Kristelig Folkeparti	329	3
1426	Luster	(L) Bygdalista for Hafslo	73	1
1428	Askvoll	(L) Bygdaliste for Værlandet	62	1
1431	Jølster	(L) Samlingslista	161	2
1439	Vågsøy	(L) Bygdaliste for kretsene Holvik og Våge/Oppedal	159	2
		(L) Upolitisk fastlandsliste	304	4
		(L) Samlingsliste for Bryggja	192	2
1441	Selje	(L) Upolitisk Samlingsliste	209	3
1444	Hornindal	(L) Upolitisk liste for Kjøs krins	53	1
Møre og Romsdal				
1514	Sande	(L) Tverrp. liste for Åram, Kvamsøy og Sandsøy	528	9
		(L) Valliste for Gjerdsвика, Haugsbygda og Vågen	479	8
1515	Herøy	(L) Herøylista	340	3
1517	Hareid	(L) Tverrpolitisk liste	783	9
1519	Volda	(L) Tverrpolitisk liste for vestsida av Voldsfjorden	169	1
1520	Ørsta	(L) Tverrpolitisk liste for Ørsta	167	1
1525	Stranda	(L) Bygdaliste for Sunnlyven	384	5
1531	Sula	(L) Uavhengig liste for Sula	1088	10
1534	Haram	(L) Søvik, Gamlem og Grytestranda	646	5
		(L) Lepsøy	277	2
		(L) Haramsøy	303	2
		(L) Vestrefjord, Vatne og Tennfjord	726	6
1535	Vestnes	(L) Partipol. uavh. valliste for Tomrefjord og Øverås/Nerås	393	4
1545	Midsund	(L) Tverrpolitisk liste	155	3
		(A) Sosialistisk samlingsliste	36	-
1556	Frei	(L) Frie velgere	570	7
Sør-Trøndelag				
1601	Trondheim	(L) Bylista	3268	4
1612	Hemne	(L) Hemnelista	198	2
1613	Snillfjord	(L) Upolitisk kretsliste	120	4
1620	Frøya	(A) Pensjonistpartiet, Pensjonister og Trygdedes liste	125	2
1621	Ørland	(L) Upolitisk liste	118	1
		(A) Pensjonister og trygdedes liste	198	2
1622	Agdenes	(L) Lensvik og Ingdalens felles liste	104	1
		(L) Tverrpolitisk liste	125	2
1627	Bjugn	(L) Bjugn Demokratiske Valgforbund	261	3
1632	Roan	(L) Roan kommunes Bygdaliste	147	4
1633	Osen	(L) Valgliste for Vingsand, Hopen og Bjørsvik	29	-
		(L) Valgliste for Sæter og Angen krets	84	2
1640	Røros	(F) Senterpartiet/Venstre	567	5
		(A) Tverrpolitisk miljøliste	299	3
1644	Holtålen	(F) Fellesliste Høyre, Kristelig Folkep. og Senterp.	313	4
		(L) Bygdaliste for Holtålen	137	2
1657	Skaun	(L) Buvikfolkets egen liste	600	6
1664	Selbu	(A) Sosialistisk Venstrep. og uavh. sosialisters fellesliste	335	4
1665	Tydal	(F) Fellesl. Høyre, Kristelig Folkep., Venstre og Senterp.	127	3
		(L) Bygdefolkets liste	278	7

Nr.	Kommune	Listens navn	Godkjente stemmesedler	Represen- tanter
Nord-Trøndelag				
1717	Frosta	(L) Upolitisk Bygdaliste	72	1
1721	Verdal	(L) Bygdaliste for Verdal	122	-
		(A) Faglig-Politisk Foreningsliste	200	1
1723	Mosvik	(L) Uavhengiges gruppe	82	3
1724	Verran	(A) Pensjonister og potensielle hjemmesittere	123	2
		(A) Sosialistisk Venstreparti og uavhengige sosialister	251	4
1736	Snåsa	(L) Bygdaliste Snåsa	259	4
1738	Lierne	(F) Fellesliste Kristelig Folkep., Venstre og Høyre	156	4
		(L) Lierne Bygdaliste	92	2
1739	Røyrvik	(L) Samarbeidslista i Røyrvik	223	9
1740	Namskogan	(L) Frie Velgere	110	3
1743	Høylandet	(L) Valgliste for Øvre Høylandet og Kongsmo krets	123	2
		(L) Bygdaliste for Høylandet	134	3
1748	Fosnes	(F) Fellesliste Høyre, Kristelig Folkep. og Senterp.	252	10
		(A) Grønn Bygdaliste	73	2
1755	Leka	(F) Fellesliste Senterpartiet, Høyre og Venstre	239	9
		(L) Upolitisk liste, Gutvik valgkrets	55	2
Nordland				
1805	Narvik	(A) Venstresosialistenes Valgforbund	154	1
1811	Bindal	(F) Kristelig Folkeparti og Venstre	98	1
		(L) Samlingsliste for Bindal	111	1
1812	Sømna	(F) Senterpartiet/Kristelig Folkeparti	539	8
		(L) Sømna Bygdaliste	127	2
1815	Vega	(A) Vega sosialdemokratiske liste	55	1
1816	Vevelstad	(L) Vevelstad Bygdaliste	140	5
1818	Herøy	(F) Senterpartiet, Kristelig Folkeparti og Venstre	192	5
1822	Leirfjord	(F) Høyre, Venstre og Kristelig Folkeparti	139	2
		(L) Leirfjord Bygdaliste	151	3
		(L) Sundøy Samlingsliste	119	2
1825	Grane	(L) Tverrpolitisk liste	91	1
1827	Dønna	(L) Tverrpolitisk liste	91	2
1832	Hemnes	(L) Bygdaliste	313	3
1836	Rødøy	(L) Rødøy Fellesliste	231	6
		(L) Tverrpolitisk valgliste	128	3
1839	Beiarn	(F) Senterpartiet/Kristelig Folkeparti	295	7
		(L) Bygdefolkets liste	76	1
1840	Saltdal	(L) Saltdal lokalpolitiske liste	173	2
		(L) Saltdal tverrpolitiske liste	188	2
1848	Steigen	(L) Tverrpolitisk liste	165	2
1849	Hamarøy	(L) Samarbeidslista	235	4
1850	Tysfjord	(F) Fellesliste Høyre og Senterpartiet	319	5
		(L) Bygdaliste for Drag Helland	91	1
		(A) Venstre og uavhengiges liste	66	1
1852	Tjeldsund	(F) Senterpartiet/Kristelig Folkeparti	184	4
		(L) Hinnøysiden Tverrpolitiske liste	162	4
		(L) Fjelldal/Ramstad bygdaliste	110	3
		(L) Ramsund Tverrpolitiske liste	73	2
1853	Evenes	(L) Evenesmark Tverrpolitiske Liste	49	1
1856	Røst	(F) Høyre, Kristelig Folkep., Senterp. og borg. uavh. velgere	58	2
1859	Flakstad	(L) Fredvang og Krystad Bygdaliste	271	4
		(L) Flakstad Distriktliste	190	7
1860	Vestvågøy	(L) Hol og Valberg Distriktliste	371	3
1867	Bø	(L) Midtbygdens fellesliste	205	3
		(L) Nordbygdens fellesliste	321	4
1874	Moskenes	(L) Moskenes fellesliste	383	10

Nr.	Kommune	Listens navn	Godkjente stemme- sedler	Represen- tanter
Troms				
1913	Skånland	(L) Indre Grovfjord Fellesliste	64	1
		(L) Lavangseidet Fellesliste	189	3
		(L) Felleslisten Kvitnes-Nordland Grense	312	6
1915	Bjarkøy	(L) Fenes/Skjellesvik fellesliste	32	1
		(L) Sandsøy bygdeliste	61	3
		(A) Borgelig liste	106	5
1917	Ibestad	(L) Rolla Fellesliste	166	3
		(L) Ytre Andørja Fellesliste	99	2
		(L) Fellesliste for Indre Andørja	94	1
		(L) Kråkrø og Furnes Valgliste	51	1
1919	Gratangen	(L) Indre Gratangen upolitiske bygdeliste	89	2
		(L) Midtre og ytre Gratangen m/Hilleshamn valgliste	72	1
1920	Lavangen	(F) Fellesliste Kristelig Folkep., Senterp. og Venstre	90	2
		(L) Spansdalen Bygdeliste	39	-
1926	Dyrøy	(L) For Dyrøya	76	2
1927	Tranøy	(A) Tranøy Sosialdemokratiske Fellesliste	196	4
1928	Torsken	(F) Felleslista (Sp., H, KrF., Sos. dem. og Grunnfarnes b.l.)	481	13
1929	Berg	(L) Tverrpolitisk liste	125	3
		(L) Senjahopen Bygdeliste	145	4
1931	Lenvik	(L) Søndre Gisund upolitiske liste	171	1
1936	Karlsøy	(L) Fellesliste for Rebbenesøy, Ringvassøy og Reinøy	184	4
		(L) Vestre Vannøy upolitiske liste	139	3
1938	Lyngen	(L) Indre Lyngen Bygdeliste	277	5
		(L) Kretsliste for omr. Russelv/Sør-Lenangsbotn	120	2
		(L) Fellesl. for Sør-Lenangsbotn, Lenangsøyra og J.vatn	110	2
1939	Storfjord	(L) Folkelista	120	2
		(L) Frie velgeres liste	24	-
1940	Kåfjord	(L) Ytre Kåfjord bygdeliste	281	5
		(L) Indre Kåfjord bygdeliste	158	2
		(L) Manddalen bygdeliste	105	1
1942	Nordreisa	(L) Tverrpolitisk liste	329	4
		(L) Valgliste for Oksfjord og Straumfjord	159	2
1943	Kvænangen	(L) Jøkelfjord kretsliste	62	1
		(L) Kvænangen tverrpolitiske liste	62	1
Finmark				
2004	Hammerfest	(F) Senterpartiet/Venstre	258	3
2011	Guovdageaidnu/ Kautokeino	(L) Doaresbeale Báikkid Listu	105	1
		(L) Guovdageaidnu Dáloniid listu	215	3
		(A) Boazu Ealáhus listu	87	1
		(A) Johttisápmelaččaid listu	161	2
		(A) Pensjonistenes liste	27	-
		(A) Sámiálbmot listu	115	1
2014	Loppa	(L) Nuvsvåg bygdeliste	68	1
2015	Hasvik	(L) Sørøylistas liste	185	4
2019	Nordkapp	(L) Nordkapp Uavhengige Liste	253	4
2020	Porsanger	(L) Porsangerlista	212	3
2021	Kárásjohka/Karasjok	(L) Kárásjoga albmottista/Folkelista i Karasjok	114	1
		(A) Kárásjoga nisssonolbmuid lista/Kvinnelista i Karasjok	185	2
		(A) Sámeálbmot lista/Samefolkets liste	252	3
2023	Gamvik	(L) Tverrpolitisk liste	319	7
2025	Tana	(L) Samedemokratat/Samedemokratene	91	1
		(L) Sámeálbmot listu/Samefolkets liste	182	3
2027	Unjárgga/Nesseby	(L) Tverrpolitisk liste	201	6
		(A) Samefolkets liste	74	2

KOMMUNESTYREVALGET 1991

Opgavene hentes inn med hjemmel i § 2-2 i statistikkloven. Jmfør også § 88 i valgloven.

Valgstyret skal sende ett eksemplar av dette skjemaet i utfylt stand til Statistisk sentralbyrå snarest mulig etter valget (men etter fintelling) og senest innen 25. september. Det er viktig at alle spørsmål blir besvart nøyaktig og i samsvar med instruksjonen.

Kommune (nr. og navn)		Valget ble fremmet som (sett kryss):		
		<input type="checkbox"/> Forholdsvalg <input type="checkbox"/> Flertallsvalg		
Tallet på godkjente og forkastede stemmer	1. Godkjente stemmesedler			
	2. Forkastede stemmesedler (jfr. § 45 i valgloven)			
	3. Helt tomme stemmeseddelkonvolutter			
	4. Konvolutter med stemmeseddel bare for FYLKESTINGSVALGET			
	5. I alt (1+2+3+4)			
Stemme- fordeling på valglistene	Offisielle valglistier	Tallet på listestemmer	Godkjente stemmesedler	
			I alt	Av disse rettet ¹⁾
	01 Det norske Arbeiderparti			
	02 Fremskrittspartiet			
	03 Høyre			
	04 Kristelig Folkeparti			
	05 Rød Valgallianse			
	06 Senterpartiet			
	07 Sosialistisk Venstreparti			
	08 Venstre			
	09 Miljøpartiet De Grønne			
	10 Norges Kommunistiske Parti			
	11 Pensjonistpartiet			
	12 Fedrelandspartiet			
	13 Stopp Invandringen (Folkeviljen-Velgerforbundet)			
Felleslister ²⁾				
Lokale lister ²⁾				
Andre offisielle valglistier ²⁾				
6. I alt				
1) En godkjent stemmeseddel skal regnes som rettet hvis det er gjort minst én endring på stemmeseddelen i forhold til den offisielle valglisten. 2) Hvis flere enn en liste, spesifiser på vedlegg til skjema K1 og K2 i samsvar med instruksjonen. Hvis bare en liste, oppgi listens offisielle navn her.		Valgstyrets postadresse og telefonnummer		
		Dato og underskrift av valgstyrets leder		

KOMMUNESTYREVALET 1991

Oppgåvene blir henta inn med heimel i § 2-2 i statistikklova. Jæmfør og § 88 i vallova.

Valstyret skal sende eitt utfylt eksemplar av dette skjemaet til Statistisk sentralbyrå så snart råd er etter valet (men etter finteljing) og ikkje seinare enn 25. september. Det er viktig at det på alle spørsmål blir svart nøyaktig og i samsvar med instruksen.

Kommune (nr. og namn)		Valet vart fremja som (set kryss):		
		<input type="checkbox"/> Forholdsval	<input type="checkbox"/> Fleirtallsval	
Talet på godkjende og vraka røyster mv.	1. Godkjende røystesettlar			
	2. Vraka røystesettlar (jfr. § 45 i vallova)			
	3. Heilt tomme røystesettelkonvoluttar			
	4. Konvoluttar med røystesettel berre for FYLKESTINGSVALET			
	5. I alt (1+2+3+4)			
Fordeling av røyster på vallistene	Offisielle vallister	Talet på listerøyster	Godkjende røystesettlar	
			I alt	Av disse retta ¹⁾
	01 Det norske Arbeiderparti			
	02 Framstegspartiet			
	03 Høgre			
	04 Kristeleg Folkeparti			
	05 Raud Valallianse			
	06 Senterpartiet			
	07 Sosialistisk Venstreparti			
	08 Venstre			
	09 Miljøpartiet De Grønne			
	10 Norges Kommunistiske Parti			
	11 Pensjonistpartiet			
	12 Fedrelandspartiet			
	13 Stopp Innvandringen (Folkeviljen - Velgerforbundet)			
Felleslister ²⁾				
Lokale lister ²⁾				
Andre offisielle vallister ²⁾				
6. I alt				
<p>1) Ein godkjend røystesettel skal reknast som retta dersom det er gjort minst ei endring på røystesetelen jæmført med den offisielle vallista.</p> <p>2) Dersom det er fleire enn ei liste, spesifiser på vedlegget til skjema K1 og K2 i samsvar med instruksen. Dersom det er berre ei liste, gje det offisielle namnet på lista her.</p>		Postadressa og telefonnummeret til valstyret		
		Dato og underskrift av leiaren i valstyret		

KOMMUNESTYREVALGET 1991

Oppgavene hentes inn med hjemmel i § 2-2 i statistikkloven. Jmfør også § 88 i valgloven.

Valgstyret skal sende ett eksemplar av dette skjemaet i utfyllt stand til Statistisk sentralbyrå sammen med skjema K1 snarest mulig etter valget (men etter fintelling) og senest innen 25. september. Det er viktig at alle spørsmål blir besvart nøyaktig og i samsvar med instruksjonen.

Kommune (nr. og navn)											
Tallet på offisielle valglistor	Tallet på kandidater på de offisielle valglistene ¹⁾								Tallet på representanter i kommunestyret		
	Alle kandidater				Av disse kumulerte						
Offisielle valglistor	Kandidater på valglisten ²⁾				Representanter og vararepresentanter						
	I alt		Av disse kumulerte		Valgte rep- representanter ²⁾		Valgte vararep- representanter		Gjenvalgte rep- representanter		
	Menn	Kvinner	Menn	Kvinner	Menn	Kvinner	Menn	Kvinner	Menn	Kvinner	
01	Det norske Arbeiderparti										
02	Fremskrittspartiet										
03	Høyre										
04	Kristelig Folkeparti										
05	Rød Valgallianse										
06	Senterpartiet										
07	Sosialistisk Venstreparti										
08	Venstre										
09	Miljøpartiet De Grønne										
10	Norges Kommunistiske Parti										
11	Pensjonistpartiet										
12	Fedrelandspartiet										
13	Stopp Innvandringen (Folkeviljen - Velgerforbundet)										
Felleslister											
Lokale lister											
Andre offisielle valglistor											
I alt											
1) Kumulert kandidat regnes som én kandidat. 2) Summen av menn og kvinner for alle valglistene til sammen skal bli lik totaltallene over								Dato og underskrift av valgstyrets leder			

Statistisk sentralbyrå
Postuttak
2201 Kongsvinger
Tlf. (066) *85 000

Skjema K2

Bokmål motsatt side.

KOMMUNESTYREVALET 1991

Opgåvene blir henta inn med heimel i § 2-2 i statistikklova. Jmfør og § 88 i vallova.

Valstyret skal sende eitt utfyllt eksemplar av dette skjemaet til Statistisk sentralbyrå saman med skjema K1 så snart råd er etter valet (men etter finteiljing) og ikkje seinare enn 25. september. Det er viktig at det på alle spørsmål blir svart nøyaktig og i samsvar med instruksjonen.

Kommune (nr. og namn)										
Talet på offisielle vallister	Talet på kandidatar på dei offisielle vallistene ¹⁾								Talet på representantar i kommunestyret	
	Alle kandidatar				Av desse kumulerte					
Offisielle valglistar	Kandidatar på vallista ²⁾				Representantar og vararepresentantar					
	I alt		Av desse kumulerte		Valde representantar ²⁾		Valde vararepresentantar		Attvalde representantar	
	Menn	Kvinner	Menn	Kvinner	Menn	Kvinner	Menn	Kvinner	Menn	Kvinner
01	Det norske Arbeiderparti									
02	Framstegspartiet									
03	Høgre									
04	Kristeleg Folkeparti									
05	Raud Valgallianse									
06	Senterpartiet									
07	Sosialistisk Venstreparti									
08	Venstre									
09	Miljøpartiet De Grønne									
10	Norges Kommunistiske Parti									
11	Pensjonistpartiet									
12	Fedrelandspartiet									
13	Stopp Innvandringen (Folkeviljen - Velgerforbundet)									
Felleslister										
Lokale lister										
Andre offisielle vallister										
I alt										
1) Kumulert kandidat skal reknast som ein kandidat. 2) Summen av menn og kvinner for alle vallistene til saman skal bli lik totaltala over.					Dato og underskrift av leiaren i valstyret					

Kommunestyre- og fylkestingsvalget 1991

MANNTALLSOPPGAVER

Oppgavene hentes inn med hjemmel i § 2-2 i statistikkloven. Jmfør også § 88 i valgloven.

Valgstyret skal sende ett eksemplar av dette skjemaet i utfylt stand til Statistisk sentralbyrå sammen med skjema K1 og K2 snarest mulig etter valget (men etter fintelling) og senest innen 25. september. Det er viktig at alle spørsmål blir besvart nøyaktig og i samsvar med instruksen. Det er ikke nødvendig å fylle ut skraverte felter. Oppgaver fra fylkestingsvalget blir hentet inn fra fylkesvalgstyret.

Kommune (nr. og navn)		Tallet på stemmesteder med valgting			
		søndag	mandag		
MANN- TALLET	Tallet på personer med stemmerett	Menn	Kvinner	I alt	
STEMME- GIVING	1	På valg- tinget	På forhånd	I alt	
	Foretatte stemmegivninger				
	2	Forkastede stemmegivninger (jfr. § 41.1, § 41.2, §40.2, §47)	-		
	3	Godkjente stemmegivninger (det samme som antall kryss i manntallet.)	-		
OPP- TELLING. Forhånds- og valgtings- stemmer slått sammen	4	Antall kryss i manntallet (=antall stemmeseddel- konvolutter som skal åpnes)			
	5K	Stemmeseddelkonvolutter med stemmeseddel bare for fylkestingsvalget	-		
	5F	Stemmeseddelkonvolutter med stemmeseddel bare for kommunestyrevalget	-		
	6K	Avgitte stemmer i kommunestyrevalget	=		
	6F	Avgitte stemmer i fylkestingsvalget	=		
	7	Helt tomme stemmeseddelkonvolutter	-		
	8K	Forkastede kommunestyrevalgstemmer (jfr. § 45)	-		
	8F	Forkastede fylkestingsvalgstemmer (jfr. § 45)	-		
	9K	Godkjente stemmer i kommunestyrevalget	=		
	9F	Godkjente stemmer i fylkestingsvalget	=		
Dato og underskrift av valgstyrets leder					

Kommunestyre- og fylkestingsvalet 1991

MANNTALSOPPGÅVER

Oppgavene blir henta inn med heimel i § 2-2 i statistikklova. Jmfør og § 88 i vallova.

Valstyret skal sende eitt eksemplar av dette skjemaet i utfylt stand til Statistisk sentralbyrå saman med skjema K1 og K2 så snart råd er etter valet (men etter finteljing) og ikke seinare enn 25. september. Det er viktig at alle svar er nøyaktige og i samsvar med instruksjonen. Det er ikkje nødvendig å fylle ut skraverter felter. Oppgåver frå fylkestingsvalet blir henta inn frå fylkesvalstyret.

Kommune (nr. og namn)		Talet på røystestader med valting		
		søndag	måndag	
MANN- TALET	Talet på personar med røysterett	Menn	Kvinner	I alt
RØYSTE- GJEVING	1	På val- tinget	På førehand	I alt
	Utførte røystegjevingar			
	2	Vraka røystegjevingar (jfr. § 41.1, § 41.2, §40.2, §47)	-	
	3	Godkjende røystegjevingar (det same som talet på kryss i manntalet.)	-	
OPP- TELJING. Førehands- og valtings- røyster slått saman	4	Talet på kryss i manntalet (=talet på røystesetel- konvoluttar som skal opnast)		
	5K	Røystesetelkonvoluttar med røystesetel berre for fylkestingsvalet	-	
	5F	Røystesetelkonvoluttar med røystesetel berre for kommunestyrevalet	-	
	6K	Talet på dei som røysta i kommunestyrevalet	=	
	6F	Talet på dei som røysta i fylkestingsvalet	=	
	7	Heilt tomme røystesetelkonvoluttar	-	
	8K	Vraka kommunestyrevalrøyster (jfr. § 45)	-	
	8F	Vraka fylkestingsvalrøyster (jfr. § 45)	-	
	9K	Godkjende røyster i kommunestyrevalet	=	
	9F	Godkjende røyster i fylkestingsvalet	=	
Dato og underskrift av leiaren i valstyret				

Tidligere utkommet på emneområdet
Previously issued on the subject

Kommunevalgene *Municipal Elections* 1907 med opplysninger om valgene i 1901 og delvis i 1904
 NOS V 61

Kommunevalgene *Municipal Elections*

V	137	1910
VI	12	1913
VI	110	1916
VI	189	1919
VII	78	1922
VII	192	1925
VIII	93	1928
VIII	186	1931

Kommunevalgene og ordførervalgene *Municipal Elections*

IX	57	1934
IX	133	1937
X	133	1945
X	165	1947
XI	120	1951
XI	252	1955
XII	22	1959
XII	138	1963

Kommunevalgene *Municipal Elections*

A	214	1967 I
A	279	1967 II

Kommunevalget *Municipal Election*

A	457	1971 I
A	503	1971 II

Kommunestyrevalget *Municipal Council Election*

A	769	1975
B	93	1979
B	450	1983
B	765	1987

Publikasjoner sendt ut fra Statistisk sentralbyrå etter 1. januar 1992.
Emneinn delt oversikt
Publications issued by the Central Bureau of Statistics since 1 January 1992.
Survey arranged by subject matter

- 0. Generelle emner *General subject matters***
- Statistisk årbok 1992 *Statistical Yearbook*. 1992-494s. (NOS C; 32) 95 kr
ISBN 82-537-3687-8 ISSN 0377-8908
- 1. Naturressurser og naturmiljø *Natural resources and environment***
- 10. Ressurs- og miljøregnskap *Resource and environment accounts***
- Klima, økonomi og tiltak (KLØKT)/Knut Moum (red.) 1992-97s. (RAPP; 92/3) 90 kr
ISBN 82-537-3647-9 ISSN 0332-8422
- Miljøkostnader i makroperspektiv/Anne Brendemoen, Solveig Glomsrød og Morten Aaserud. 1992-46s. (RAPP; 92/17) 75 kr
ISBN 82-537-3684-3 ISSN 0332-8422
- Naturressurser og miljø 1991 Energi, luft, fisk, skog, jordbruk, kommunale avløp, avfall, miljøindikatorer Ressursregnskap og analyser. 1992-154s. (RAPP; 92/1) 100 kr
ISBN 82-537-3651-7 ISSN 0332-8422
- Natural Resources and the Environment 1991. 1992-159s. (RAPP; 92/1A) 100 kr
ISBN 82-537-3668-1 ISSN 0332-8422
- 12. Energi *Energy***
- Ressursbruk og produksjon i kraftsektoren/Tor Arnt Johnsen. 1992-35s. (RAPP; 92/20) 75 kr
ISBN 82-537-3696-7 ISSN 0332-8422
- 19. Andre ressurs- og miljøemner *Other subject matters related to resources and environment***
- Avfallsstatistikk Prøveundersøkelse for kommunalt avfall og gjenvinning/Astrid Busengdal og Ole O. Moss. 1992-37s. (RAPP; 92/25) 75 kr
ISBN 82-537-3782-3 ISSN 0332-8422
- Faktoretterspørsel i transportproduserende sektor/Anne Brendemoen (RAPP; 93/2) Under utgivelse
- 2. Sosiodemografiske emner *Socio-demographic subject matters***
- 20. Generelle sosiodemografiske emner *General sociodemographic subject matters***
- Levekårsundersøkelsen 1991 *Survey of Level of Living*. 1992-226s. (NOS C; 43) 105 kr
ISBN 82-537-3735-1 ISSN 0800-7233
- 21. Befolkning *Population***
- Befolkningsstatistikk 1992 Hefte I Endringstal for kommunar 1990-1992 *Population Statistics 1992 Volume I Population Changes in Municipalities*. 1992-53s. (NOS C; 26) 65 kr
ISBN 82-537-3670-3 ISSN 0801-6682
- Befolkningsstatistikk 1992 Hefte II Folkemengd 1. januar *Population Statistics 1992 Volume II Population 1 January*. 1992-145s. (NOS C; 40) 75 kr
ISBN 82-537-3730-0 ISSN 0801-6690
- Befolkningsstatistikk 1991 Hefte III Oversikt *Population Statistics Volume III Survey*. 1991-143s. (NOS B; 988) 70 kr
ISBN 82-537-3582-0 ISSN 0801-6704
- Befolkningsstatistikk 1992 Hefte III Oversikt *Population Statistics Volume III Survey (NOS C; 58) Under utgivelse*
- Flytting og utdanning 1986-1989 Noen hovedresultater fra en undersøkelse av innenlandske flyttinger på landsnivå og utdanning/Lasse Sigbjørn Stambøl. 1992-73s. (RAPP; 92/15) 90 kr
ISBN 82-537-3682-7 ISSN 0332-8422

- 22. Helseforhold og helsetjeneste *Health conditions and health services***
- Dødsårsaker 1990 *Causes of Death*. 1992-172s. (NOS C; 15) 85 kr ISBN 82-537-3642-8 ISSN 0550-032X
- Dødelighet ved ulykker 1956-1988/Finn Gjertsen. 1992-127s. (RAPP; 92/8) 100 kr ISBN 82-537-3652-5 ISSN 0332-8422
- Helseinstitusjoner 1990 *Health Institutions*. 1992-106s. (NOS C; 13) 70 kr ISBN 82-537-3632-0 ISSN 0333-3701
- Helsestatistikk 1990 *Health Statistics*. 1992-108s. (NOS C; 25) 75 kr ISBN 82-537-3636-3 ISSN 0332-7906
- Kommunehelsetjenesten 1990 *Municipal Health Survey* (NOS C; 66) Under utgivelse
- Kommunehelsetjenesten Årsstatistikk for 1990. 1992-56s. (RAPP; 92/9) 90 kr ISBN 82-537-3653-3 ISSN 0332-8422
- Pasientstatistikk 1991. 1992-76s. (RAPP; 92/24) 90 kr ISBN 82-537-3780-7 ISSN 0332-8422
- Pleie- og omsorgstjenesten i kommunene 1989/Jon Holmøy (RAPP; 93/3) Under utgivelse
- 23. Utdanning og skolevesen *Education and educational institutions***
- Utdanningsstatistikk Grunnskolar 1. september 1991 *Educational Statistics Primary and Lower Secondary Schools 1 September 1991*. 1992-104s. (NOS C; 29) 75 kr ISBN 82-537-3679-7 ISSN 0332-804X
- Utdanningsstatistikk Universiteter og høyskoler 1. oktober 1990 *Educational Statistics Universities and Colleges 1 October 1990*. 1992-124s. (NOS C; 42) 75 kr ISBN 82-537-3732-7 ISSN 0300-5631
- Utdanningsstatistikk Videregående skoler 1. oktober 1990 *Educational Statistics Upper Secondary Schools 1 October 1990*. 1993-103s. (NOS C; 47) 65 kr ISBN 82-537-3743-2 ISSN 0332-8031
- 24. Kulturelle forhold, generell tidsbruk, ferie og fritid *Culture, time use, holidays and leisure***
- Døgnet rundt Tidsbruk og tidsorganisering 1970-90 Tidsnyttingsundersøkelsene/Gustav Haraldsen og Hege Kitterød. 1992-185s. (SØS; 76) 189 kr ISBN 82-537-3639-8 ISSN 0801-3845
- Tidsbruk og tidsorganisering 1970-90 *The Time Budget Surveys*. 1992-232s. (NOS C; 10) 105 kr ISBN 82-537-3637-1
- 25. Sosiale forhold og sosialvesen *Social conditions and social services***
- Barnehager og tilbud til 6-åringer i skolen 1991 *Child Care Institutions and Educational Programmes for 6 Year Olds*. 1992-73s. (NOS C; 53) 65 kr ISBN 82-537-3773-4 ISSN 0803-4664
- Folketrygden Utviklingen fra 1967 til 1990/Else Helena Flittig. 1992-52s. (RAPP; 92/14) 90 kr ISBN 82-537-3675-4 ISSN 0332-8422
- Sosialstatistikk 1990 *Social Statistics*. 1992-91s. (NOS C; 16) 65 kr ISBN 82-537-3643-6 ISSN 0333-2055
- Sosialstatistikk 1991 *Social Statistics* (NOS C; 64) Under utgivelse
- Trygdestatistikk Alderspensionister 1988-1990 *National Insurance Old Age Pensioners*. 1992-93s. (NOS C; 22) 75 kr ISBN 82-537-3662-2 ISSN 0800-4064
- Trygdestatistikk Enslige forsørgere 1988-1990 *National Insurance Single Parents*. 1992-84s. (NOS C; 18) 65 kr ISBN 82-537-3649-5 ISSN 0800-4064
- 26. Rettsforhold og rettsvesen *The law and legal institutions***
- Kriminalstatistikk 1990 *Criminal Statistics*. 1992-151s. (NOS C; 2) 80 kr ISBN 82-537-3606-1 ISSN 0333-3914
- 27. Levekår *Level of living***
- Økonomiske levekår for barnefamilier og eldre 1970-1986/Jan Lyngstad. 1992-80s. (RAPP; 92/11) 90 kr ISBN 82-537-3660-6 ISSN 0332-8422

- 3. Sosioøkonomiske emner**
Socioeconomic subject matters
- 30. Generelle sosioøkonomiske emner** *General socioeconomic subject matters*
- Arbeidsmiljø 1989 *Working Conditions*. 1992-120s. (NOS C; 9) 75 kr ISBN 82-537-3628-2
- 31. Folketellinger** *Population censuses*
- Folke- og bolig telling 1990 Dokumentasjon av kodeopplegget i Folke- og bolig telling 1990/ Ida Skogvoll. 1992-27s. (RAPP; 92/19) 75 kr ISBN 82-537-3695-9 ISSN 0332-8422
- Folke- og bolig telling 1990 Dokumentasjon av de statistiske metodene/Magnar Lillegård (RAPP; 93/4) Under utgivelse
- Folke- og bolig telling 1990 Dokumentasjon av kontroll- og opprettingsregler for skjemakjennemerker/Ida Skogvoll. 1992-48s. (RAPP; 92/18) 75 kr ISBN 82-537-3694-0 ISSN 0332-8422
- Informasjonen om Folke- og bolig telling 1990 i massemediene/Liv Argel. 1992-68s. (RAPP; 92/6) 90 kr ISBN 82-537-3645-2 ISSN 0332-8422
- 32. Arbeidskraft** *Labour*
- Arbeidsmarkedstatistikk 1991 *Labour Market Statistics*. 1992-196s. (NOS C; 20) 85 kr ISBN 82-537-3659-2 ISSN 0078-1878
- 33. Lønn** *Wages and salaries*
- Lønnsstatistikk 1991 *Wage Statistics*. 1992-143 s. (NOS C; 46) 75 kr ISBN 82-537-3741-6 ISSN 0078-1916
- Lønnstilling for arbeidere i oljeutvinning, bergverksdrift og industri 3. kvartal 1990 *Wage Census for Workers in Oil Extraction, Mining and Manufacturing 3rd Quarter*. 1991-145s. (NOS C; 6) 80 kr ISBN 82-537-3623-1 ISSN 0803-6012
- 34. Personlig inntekt og formue** *Personal income and property*
- Familiesituasjon og økonomi En sammenlikning av husholdningers levestandard/Arne S. Andersen. 1992-70s. (RAPP; 91/19) 80 kr ISBN 82-537-3627-4
- Personlig inntekt, formue og skatt 1980-1989 Rapport fra registerbasert skattestatistikk/Børge Strand. 1992-50s. (RAPP; 91/18) 60 kr ISBN 82-537-3618-5 ISSN 0332-8422
- 35. Personlig forbruk** *Personal consumption*
- Forbruksundersøkelse 1989-1991 *Survey of Consumer Expenditure* (NOS C; 65) Under utgivelse
- 39. Andre sosioøkonomiske emner**
Other sociodemocratic matters
- Framskrivning av arbeidsstyrke og utdanning Mikrosimuleringsmodellen MOSART 1/Leif Andreassen, Truls Andreassen, Dennis Fredriksen, Gina Spurkland og Yngve Vogt (RAPP 93/6) Under utgivelse
- 4. Næringsøkonomiske emner**
Industrial subject matters
- 40. Generelle næringsøkonomiske emner**
General industrial subject matters
- Regnskapsstatistikk 1990 Industri og varehandel *Statistics of Accounts Manufacturing, Wholesale and Retail Trade*. 1992-145s. (NOS C; 21) 75 kr ISBN 82-537-3661-4 ISSN 0802-684X
- 41. Jordbruk, skogbruk, jakt, fiske og fangst**
Agriculture, forestry, hunting, fishing, sealing and whaling
- Fiske og oppdrett av laks mv. 1990 *Fishing and Rearing of Salmon etc.* 1992-86s. (NOS C; 56) 65 kr ISBN 82-537-3779-3 ISSN 0801-8197
- Fiskeristatistikk 1989-1990 *Fishery Statistics*. 1992-145s. (NOS C; 4) 75 kr ISBN 82-537-3621-5 ISSN 0801-8197
- Jaktstatistikk 1991 *Hunting Statistics*. 1992-57s. (NOS C; 41) 65 kr ISBN 82-537-3731-9 ISSN 0550-0400
- Jordbruksstatistikk 1990 *Agricultural Statistics*. 1992-136s. (NOS C; 1) 80 kr ISBN 82-537-3602-9 ISSN 0078-1894
- Landbruksteljing 1989 Hefte I Eigedomar - Arealressursar *Census of Agriculture and Forestry Volume I Properties - Area Resources* 1992-161s. (NOS C; 23) 85 kr ISBN 82-537-3663-0

Landbruksteljing 1989 Hefte II Alder - Inntekt - Sysselsetjing - Fagutdanning *Census of Agriculture and Forestry Volume II Age - Income - Employment - Vocational Training*. 1992-117s. (NOS C; 12) 70 kr ISBN 82-537-3631-2

Landbruksteljing 1989 Hefte III Investeringar - Maskinar - Bygningar *Census of Agriculture and Forestry Volume III Investments - Machines - Buildings*. 1992-108s. (NOS C; 52) 75 kr ISBN 82-537-3772-6

Landbruksteljing 1989 Hefte IV Jordbruk *Census of Agriculture and Forestry Volume IV Agriculture - Area Utilization*. 1992-143s. (NOS C; 24) 85 kr ISBN 82-537-3664-9

Landbruksteljing 1989 Hefte V Husdyr *Census of Agriculture and Forestry Volume V Livestock*. 1992-95s. (NOS C; 30) 75 kr ISBN 82-537-3680-0

Landbruksteljing 1989 Hefte VI Hagebruk *Census of Agriculture and Forestry Volume VI Horticulture*. 1992-155s. (NOS C; 55) 85 kr ISBN 82-537-3777-7

Landbruksteljing 1989 Hefte VII Skogbruk - Utmarksressursar *Census of Agriculture and Forestry 1989 Volume VII Forestry - Outfield Resources*. 1992-130s. (NOS C; 5) 70 kr ISBN 82-537-3622-3

Skogavvirkning 1990/91 *Roundwood Cut*. 1992-58s. (NOS C; 44) 65 kr ISBN 82-537-3739-4 ISSN 0800-3637

Skogstatistikk 1990 *Forestry Statistics*. 1992-131s. (NOS C; 17) 75 kr ISBN 82-537-3648-7 ISSN 0468-8155

Skogstatistikk 1991 *Forestry Statistics* (NOS C; 59) Under utgivelse

Totalregnskap for fiske- og fangstnæringen 1986-1989. 1992-34s. (RAPP; 92/4) 75 kr ISBN 82-537-3633-9 ISSN 0332-8422

Veterinærstatistikk 1990 *Veterinary Statistics*. 1992-92s. (NOS C; 31) 65 kr ISBN 82-537-3681-9 ISSN 0303-6561

42. **Oljeutvinning, bergverk, industri og kraftforsyning** *Oil extraction, mining and quarrying, manufacturing, electricity and gas supply*

Elektrisitetsstatistikk 1990 *Electricity Statistics*. 1992-96s. (NOS C; 34) 65 kr ISBN 82-537-3690-8 ISSN 0333-3799

Energistatistikk 1991 *Energy Statistics*. 1992-87s. (NOS C; 50) 65 kr ISBN 82-537-3748-3 ISSN 0333-371X

Energibruk i husholdningene Energiundersøkelsen 1990/Arne Ljones, Runa Nesbakken, Svein Sandbakken og Asbjørn Aaheim. 1992-106s. (RAPP; 92/2) 90 kr ISBN 82-537-3629-0 ISSN 0332-8422

Industristatistikk 1990 Næringstall *Manufacturing Statistics 1990 Industrial Figures*. 1992-123s. (NOS C; 36) 75 kr ISBN 82-537-3692-4 ISSN 0800-580x

Olje- og gassvirksomhet 3. kvartal 1991 Statistikk og analyse *Oil and Gas Activity 3rd Quarter 1991 Statistics and Analysis*. 1991-73s. (NOS C; 3) 60 kr ISBN 82-537-3619-3 ISSN 0802-0477

Olje- og gassvirksomhet 4. kvartal 1991 Statistikk og analyse *Oil and Gas Activity 4th Quarter 1991 Statistics and Analysis*. 1992-64s. (NOS C; 19) 55 kr ISBN 82-537-3657-6 ISSN 0802-0477

Olje- og gassvirksomhet 1. kvartal 1992 Statistikk og analyse *Oil and Gas Activity 1st Quarter 1992 Statistics and Analysis*. 1992-73s. (NOS C; 33) 55 kr ISBN 82-537-3688-6 ISSN 0802-0477

Olje- og gassvirksomhet 2. kvartal 1992 Statistikk og analyse *Oil and Gas Activity 2nd Quarter 1992 Statistics and Analysis*. 1992-66s. (NOS C; 49) 55 kr ISBN 82-537-3747-5 ISSN 0802-0477

Olje- og gassvirksomhet 3. kvartal 1992 Statistikk og analyse. 1992-119s. (NOS C; 61) ISBN 82-537-3806-4 ISSN 0802-0477

- 43. Bygge- og anleggsvirksomhet *Building and construction***
- Byggearealstatistikk 1991 *Building Statistics*. 1992-70s. (NOS C; 28) 65 kr
ISBN 82-537-3678-9 ISSN 0550-7162
- Byggearealstatistikk 3. kvartal 1991. 1991-55s. (NOS C; 14) 50 kr
ISBN 82-537-3634-7 ISSN 0550-7162
- Byggearealstatistikk 4. kvartal 1991. 1992-55s. (NOS C; 27) 55 kr
ISBN 82-537-3671-1 ISSN 0550-7162
- Byggearealstatistikk 1. kvartal 1992. 1992-52s. (NOS C; 38) 55 kr
ISBN 82-537-3697-5 ISSN 0550-7162
- Byggearealstatistikk 2. kvartal 1992. 1992-52s. (NOS C; 51) 55 kr
ISBN 82-537-3769-6 ISSN 0550-7162
- Byggearealstatistikk 3. kvartal 1992. 1992-52s. (NOS C; 62) 55 kr ISBN 82-537-3809-9
ISSN 0550-7162
- Bygge- og anleggsstatistikk 1990 *Construction Statistics*. 1992-81s. (NOS C; 37) 65 kr
ISBN 82-537-3693-2 ISSN 0550-029X
- Prisindeks for ny enebolig/Kurt Åge Wass (RAPP; 92/21) 75 kr ISBN 82-537-3734-3
ISSN 0332-8422
- 44. Utenrikshandel *External trade***
- Commodity List Edition in English of Statistisk varefortegnelse for Utenrikshandelen 1992 *Supplement to Monthly Bulletin of External Trade 1992 and External Trade 1992*. 1992-141s. (NOS C; 8)
ISBN 82-537-3626-6 ISSN 0333-2896
- Statistisk varefortegnelse for utenrikshandelen 1992 Tillegg til Månedstatistikk over utenrikshandelen 1992 og Utenrikshandel 1992. 1992-172s. (NOS C; 7)
ISBN 82-537-3625-8 ISSN 0800-904X
- Commodity List Edition in English of Statistisk varefortegnelse for Utenrikshandelen 1993 *Supplement to Monthly Bulletin of External Trade 1992 and External Trade 1992*. (NOS C; 69) Under utgivelse
- Statistisk varefortegnelse for utenrikshandelen 1993 og Utenrikshandel 1992. (NOS C; 68) Under utgivelse
- Utenrikshandel 1991 *External Trade*. 1992-375s. (NOS C; 35) 125 kr
ISBN 82-537-3691-6 ISSN 0802-9571
- 46. Samferdsel og reiseliv *Transport, communication and tourism***
- Hotelløkonomi og overnattinger En analyse av sammenhengen mellom hotellenes lønnsomhet og kapasitetsutnyttning mv./Tom Granseth. 1992-53s. (RAPP; 92/5) 90 kr
ISBN 82-537-3635-5 ISSN 0332-8422
- Reiselivsstatistikk 1991 *Statistics on Travel*. (NOS C; 63) Under utgivelse
- Samferdselsstatistikk 1990 *Transport and Communication Statistics*. 1992-201s. (NOS B; 977) 80 kr ISBN 82-537-3569-3
ISSN 0468-8147
- Samferdselsstatistikk 1991 *Transport and Communication Statistics* (NOS C; 67) Under utgivelse
- Sjøfart 1991 *Maritime Statistics*. 1992-142s. (NOS C; 45) 75 kr ISBN 82-537-3740-8
ISSN 0800-9848
- Veitrafikkulykker 1991 *Road Traffic Accidents*. 1992-106s. (NOS C; 39) 75 kr
ISBN 82-537-3729-7 ISSN 0468-8198
- 47. Tjenesteyting *Services***
- Forretningsmessig tjenesteyting 1990 *Business Services*. 1992-73s. (NOS C; 48) 65 kr
ISBN 82-537-3744-0 ISSN 0800-4056
- 5. Samfunnsøkonomiske emner *General economic subject matters***
- 50. Nasjonalregnskap og andre generelle samfunnsøkonomiske emner *National accounts and other general economic subject matters***
- Kryssløpsdata og kryssløpsanalyse 1970-1990/ Nils Øyvind Mæhle (RAPP; 92/26) Under utgivelse
- Kvartalsvis nasjonalregnskap 1978-1990 *Quarterly National Accounts*. 1992-206s. (NOS B; 997) 105 kr ISBN 82-537-3597-9
ISSN 0800-9783

51. Offentlig forvaltning *Public administration*

Avskrivningsregler og leiepriser for kapital 1981-1992/Karl Ove Aarbu (RAPP; 92/30) Under utgivelse

De offentlige sektorers finanser 1986-1991 *Public Sector Finances*. 1992-144s. (NOS C; 54) 85 kr ISBN 82-537-3776-9 ISSN 0550-0508

Offentlig forvaltning i Norge. 1992-72s. (RAPP; 92/13) 90 kr ISBN 82-537-3674-6 ISSN 0332-8422

Selskapsbeskatning Analyse og statistikk/ Terje Erstad og Per Morten Holt. 1992-118s. (RAPP; 92/27) 100 kr ISBN 82-537-3786-6 ISSN 0332-8422

Skatter og overføringer til private Historisk oversikt over satser mv. Årene 1975-1992. 1992-70s. (RAPP; 92/23) 90 kr ISBN 82-537-3778-5 ISSN 0332-8422

Struktur tall for kommunenes økonomi 1990 *Structural Data from the Municipal Accounts*. 1992-160s. (NOS C; 11) 80 kr ISBN 82-537-3630-4 ISSN 0333-3809

59. Andre samfunnsøkonomiske emner *Other general economic subject matters*

Consumer Demand in MODAG and KVARTS/Knut A. Magnussen and Terje Skjerpen. 1992-73s. (RAPP; 92/22) 90 kr ISBN 82-537-3774-2 ISSN 0332-8422

Estimering av dynamiske utgiftssystemer med feiljusteringsmekanismer/Terje Skjerpen og Anders Rygh Swensen. 1992-60s. (RAPP; 92/28) 90 kr ISBN 82-537-3792-0 ISSN 0332-8422

En økonometrisk analyse av lønnsdannelsen i Oslo/Audun Langørgen (RAPP; 93/5) Under utgivelse

Samfunnsøkonomiske virkninger av et EF-tilpasset jordbruk/Ådne Cappelen, Tor Skoglund og Erik Storm. 1992-51s. (RAPP; 92/7) 75 kr ISBN 82-537-3650-9

Typehusholdningsmodellen ODIN (Rapp 92/29) Under utgivelse

6. Samfunnsorganisatoriske emner *Subject matters related to social organisation***62. Politiske emner *Politics***

Fylkestingsvalget 1991 *County Council Elections* (NOS C; 60) Under utgivelse

Kommunestyrevalget 1991 *Municipal Council Elections* (NOS C; 57) Under utgivelse

Utviklingshjelp til offisiell statistikk i Bangladesh/Petter Jakob Bjerve. 1992-22s. (RAPP; 92/16) 75 kr ISBN 82-537-3683-5 ISSN 0332-8422

Utkommet i serien Standarder for norsk statistikk (SNS)
Issued in the series Standards for Norwegian Statistics (SNS)

- | | |
|--|--|
| <p>Nr. 1 Kontoplanen i nasjonalregnskapet. Ajourført mai 1989 <i>Accounting System of the National Accounts. Updated May 1989.</i> 1989-95s. 45 kr ISBN 82-537-2792-5</p> <p>" 2 Standard for næringsgruppering <i>Standard Industrial Classification.</i> 1983-49s. 35 kr ISBN 82-537-1891-8</p> <p>" 3 Standard for handelsområder Etter kommuneinndelingen pr. 1. januar 1989. 1989-39s. 35 kr ISBN 82-537-2806-9</p> <p>" 4 Standard for kommuneklassifisering <i>Standard Classification of Municipalities.</i> 1985-46s. 20 kr ISBN 82-537-2212-5</p> <p>" 5 Standard for inndeling etter sosioøkonomisk status <i>Standard Classification of Socioeconomic Status.</i> 1984-32s. 12 kr ISBN 82-537-2073-4</p> | <p>Nr. 6 Klassifikasjon av sykdommer, skader og dødsårsaker Norsk utgave av <i>International Classification of Diseases, Ninth Revision (ICD-9).</i>
 Systematisk del. Revidert 1990. 1990-310s. 100 kr ISBN 82-537-2966-9
 Stikkordregister. Opptrykk 1992. 1992-153s. 115 kr ISBN 82-537-2350-4</p> <p>" 7 Standard for utdanningsgruppering i offentlig norsk statistikk Revidert 1989 <i>Norwegian Standard Classification of Education Revised 1989.</i> 1989-161s. 60 kr ISBN 82-537-2793-3</p> <p>" 9 Internasjonal standard for varegruppering i statistikken over utenrikshandelen (SITC-Rev.3). 1989-96s. 55 kr ISBN 82-537-2741-0</p> |
|--|--|

Pris kr 85,00

Publikasjonen utgis i kommisjon hos Akademika - avdeling
for offentlige publikasjoner, Oslo, og er til salgs hos alle bokhandlere.

ISBN 82-537-3793-9
ISSN 0332-8023

