

Bilan du suivi estival de la population de loups – été 2021

Rappel méthodologique

L'objectif du suivi estival (période d'avril à octobre) du loup est de détecter de potentielles nouvelles meutes mais aussi de mieux cerner l'organisation territoriale de groupes sociaux connus. Pour ce faire, le suivi estival du loup repose essentiellement sur le protocole du hurlement provoqué. Il consiste à stimuler le hurlement des loups afin de détecter la présence de jeunes et ainsi attester la reproduction de l'espèce sur une zone. L'utilisation des pièges photographiques permet également de compléter utilement le dispositif estival de suivi.

Depuis 2013, les opérations de hurlement provoqué ne sont plus systématiques, mais concernent uniquement les territoires sélectionnés au regard du bilan hivernal précédent et des informations collectées par le réseau

les mois précédant les opérations. Il s'agit prioritairement des secteurs de présence « à confirmer » qui étaient au nombre de 23 en sortie d'hiver 2020-2021. De plus, les sites prospectés comptent aussi les nouvelles Zones de Présence Permanente (ZPP) « non meute » comptant au moins deux individus et les secteurs sur lesquels l'installation de meutes interstitielles est suspectée.

Parallèlement, la collecte d'informations se poursuit sur l'ensemble de l'aire de présence de l'espèce dans le cadre du suivi patrimonial porté par le réseau (récolte de tout indice de présence en routine sur l'ensemble du territoire par les correspondants). Ce bilan comporte en annexe la liste de tous les indices collectés entre le 01/04/2021 et le 31/10/2021.

Des opérations de suivi estival encore nombreuses cette année

Cette année, ce sont 53 prospections qui ont été organisées sur le terrain entre les mois d'août et septembre 2021. Les opérations ont toutes été organisées sur des territoires alpins et provençaux.

Au total, 24 opérations ont permis de confirmer une reproduction dans ces nouveaux secteurs. Un peu plus de la moitié des opérations se sont révélées négatives, c'est-à-dire qu'elles n'ont pas permis d'attester la présence de louveteaux.

D'autre part, tout indice collecté de manière opportuniste (observation visuelle, photographie, dépouille) permettant d'attester la présence de louveteaux sur un massif est également pris en compte afin de documenter la reproduction de l'espèce au cours de la période de référence (1^{er} avril au 31 octobre). 36 cas supplémentaires de reproduction ont ainsi été mis en évidence au cours de cette saison, sur des meutes connues ou non.

Ces résultats démontrent la complémentarité des opérations de hurlement provoqué et du suivi opportuniste dans le dispositif de suivi.

L'identification d'une reproduction sur un nouveau secteur permet d'attester, sous réserve de confrontation des résultats avec les meutes voisines, de la présence d'une nouvelle meute reproductrice, qualifiant de fait la zone en ZPP. Au total, 9 sur 24 Zones de présence qui étaient « à confirmer » en sortie d'hiver dernier sont désormais qualifiées en meutes à l'issue de ce suivi.

Près de la moitié des nouvelles meutes mises en évidence au cours de l'été étaient pressenties en fin d'hiver ce qui conforte les capacités d'expertise du réseau et la réactivité du dispositif de suivi pour détecter les nouveaux groupes de loup.

Le réseau, un outil dynamique au service de la connaissance

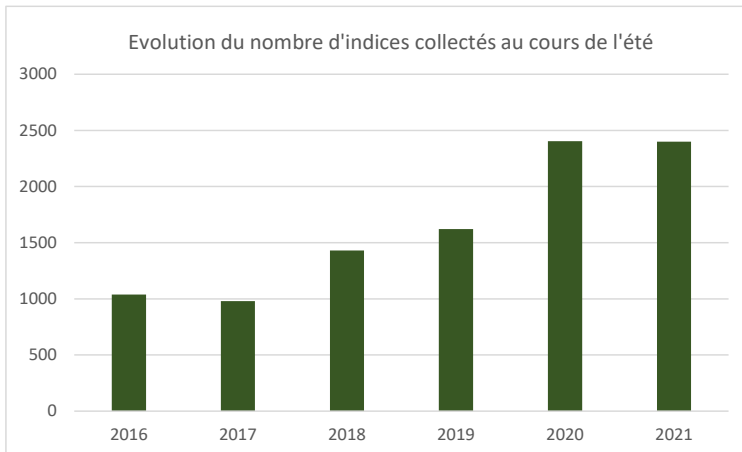

Le nombre de ZPP est en augmentation sur le territoire national. On remarque cette année encore une hausse importante du nombre d'indices collectés par les membres du réseau au cours de l'été.

Ce sont près de 2 400 informations qui ont été expertisées sur l'ensemble de l'aire de présence du loup en six mois. On remarque une forte activité sur le front de colonisation, avec de nombreux indices non retenus ou invérifiables. Les indices collectés en dehors du massif alpin représentent près de 25 % des données.

Une expansion démographique qui se poursuit avec 145 ZPP dont 128 meutes (le dernier bilan hivernal faisait état de 125 ZPP dont 106 meutes + 2 meutes sans indice)

Entre les mois d'avril et octobre 2021, 20 nouvelles ZPP ont été validées grâce à la détection d'une reproduction :

- Albion (Alpes de Haute Provence et Drôme)
- Courradour (Alpes de Haute Provence)
- La Blanche (Alpes de Haute Provence)
- Escreins (Hautes Alpes)
- Frontiera (Alpes Maritimes)
- Mont Lion (Alpes Maritimes)
- Tanneron (Alpes Maritimes et Var)
- Risoux (Doubs et Suisse)
- Aiguebelle (Drôme)
- Gampaloux (Drôme)
- La Lance (Drôme)
- Mont du Matin (Drôme)
- Eau d'Olle (Isère)
- Rousses Sarenne (Isère)
- Dent d'Oche (Haute Savoie)
- Posettes (Haute Savoie)
- Anges (Var)
- La Loube (Var)
- Siagnole (Var)
- Templiers (Var)

La nouvelle meute dénommée « Frontiera » située à l'extrême Est des Alpes Maritimes est très certainement une meute transfrontalière avec le versant italien (Val Pesio ?). Une seconde meute est identifiée hors des massifs alpins et provençaux, le Risoux dans le massif du Jura, grâce à une collaboration active avec nos collègues suisses.

Ce suivi permet d'attester l'existence de 128 meutes. On constate la densification des groupes sociaux sur certains massifs, notamment en Isère et dans les Alpes de Haute Provence et les Alpes Maritimes. L'extension de l'aire de présence se poursuit au sud des massifs historiques (Alpes Maritimes et Var), à l'ouest (Drôme) et au nord (Haute Savoie). Suite à une opération de hurlements provoqués organisée dans le Vercors drômois, la ZPP historique Vercors Ouest fait place à deux groupes : Pionnier et Gampaloux. A ce jour, aucune reproduction n'est identifiée dans le massif central ni à l'ouest de la vallée du Rhône bien que le nombre de contacts avec des individus installés ou en phase de dispersion soit en augmentation sur ces territoires.

L'actualité du réseau sur les nouveaux secteurs à surveiller

Le bilan de ce suivi estival permet d'identifier de nouvelles zones de présence à confirmer en raison d'indices nouvellement collectés ou de suspicions d'installation de nouveaux groupes. On note cette année l'émergence de deux secteurs à surveiller en dehors des massifs historiques ; un premier en Occitanie, au sud du Tarn et un second à l'est de l'Ardèche.

- Clarescombes (Hautes Alpes)
- Coiron (Ardèche)
- Montagne noire (entre Aude et Tarn)
- Bonnevaux (Isère)
- Chamrousse (Isère)
- Tournette (Haute Savoie)
- Salève (Haute Savoie)
- Donon (Bas Rhin)

Quelques actualités régionales au cours de la période du suivi estival

Pour la région **Provence Alpes Côte d'Azur**, la densification de certains secteurs historiques se poursuit. Certains nouveaux groupes ont été mis en évidence à la suite de hurlements provoqués (HP), organisés sur des secteurs ciblés où l'existence de groupes interstitiels était suspectée. Parfois ces opérations de HP donnent des résultats non interprétables : par exemple lorsque seuls des adultes sont détectés ou bien lorsque seul un groupe répond alors que deux groupes sont suspectés. C'est pour cette raison que certains secteurs conservent un statut « à surveiller » (Brandis). D'autres nouveaux groupes ont été détectés grâce à des pièges photographiques qui ont permis d'observer la présence de jeunes ou lors d'opérations de protection des troupeaux. Dans les Hautes Alpes, nous ne sommes pas parvenus à différencier formellement le groupe présent sur le secteur de Clarescombes des ZPP adjacentes malgré l'organisation d'une opération de hurlements provoqués de grande ampleur. Dans l'attente d'informations simultanées, notamment en provenance de la ZPP de Lure et de la ZPP de Chabre, nous classons donc cette zone comme un secteur à surveiller. Dans les calanques, qui étaient jusqu'à présent un secteur à surveiller, deux individus ont été repérés grâce aux pièges photos posés par le Parc national. Même scénario sur Ceüse, où deux individus ont été détectés. Les opérations de HP sur ce secteur n'ont pas permis de repérer une éventuelle reproduction.

En région **Auvergne Rhône Alpes**, la colonisation de l'espèce suit son cours en périphérie du noyau de population. La Drôme connaît la plus forte évolution avec notamment la densification des meutes sur le massif du Vercors et dans le sud du département. Les différentes opérations de hurlements provoqués ont été fructueuses, seule la ZPP La Lance a acquis le statut de meute reproductrice grâce aux pièges-photographiques. A noter que la nouvelle ZPP Aiguebelle est la meute reproductrice la plus à l'ouest pour la région AuRA, située au sud-est de Montélimar. La densification de l'espèce se poursuit également plus au nord en Haute-Savoie avec la confirmation de deux nouvelles meutes reproductrices (Dent d'Oche et Posettes), identifiées respectivement par une opération de hurlements provoqués, et via des photos de louveteaux au piège-photographique. Idem en Isère avec une densification sur le massif des Grandes Rousses avec deux nouvelles ZPP (Eau d'Olle et Rousses-Sarenne), et surtout, un nouveau secteur d'installation au nord du département, en plaine (secteur Bonnevaux). Si la situation semble stable en Savoie, les réunions avec les correspondants du réseau ont permis d'identifier des zones de vigilance où le suivi sera accentué cet hiver, à savoir sur le versant chambérien de la Chartreuse, le nord du massif de Belledonne, la vallée de l'Arvan, les vallées des Belleville et de Pralognan et le massif du Beaufortain. Côte Auvergne, l'installation d'un potentiel troisième individu sur le Cantal est à surveiller lors du suivi hivernal.

En **Bourgogne Franche Comté**, le suivi estival qui se fait en partenariat avec nos collègues Suisses a permis, outre la meute du Marchairuz, de mettre en évidence un deuxième groupe sédentarisé avec reproduction. C'est une jeune femelle de la ZPP du Marchairuz de 2019 qui s'est reproduite cet été avec un mâle génotypé pour la première fois en 2019 dans le nord du Jura suisse (ZPP du Risoux).

Concernant l'**Occitanie**, deux loups ont été filmés en Lozère à plusieurs reprises depuis le mois de septembre sur la ZPP Causses-Mont-Lozère. Il s'agit des tout premiers indices de présence montrant deux individus ensemble sur ce secteur où la présence du loup est renseignée depuis plus de dix ans. Le suivi hivernal en cours permettra de préciser si la présence de ces animaux persiste. Sur le plateau du Larzac et ses environs, les indices de présence et les attaques sur le bétail confirmaient la présence d'au moins un individu en fin d'été. Si la présence de l'espèce perdure, ce secteur à cheval entre l'Aveyron, l'Hérault et le Gard sera classé en ZPP à l'issue de l'hiver 2021-2022. Sur la ZPP Caroux, à la jonction des départements de l'Hérault et du Tarn, la présence d'un mâle est notamment confirmée par une observation directe en octobre 2021. Les premiers indices de présence de loup sur le Caroux datent de 2014. Un profil génétique avait pu être réalisé en 2016 à partir de fèces et il s'est avéré que ce loup avait été détecté pour la première fois en janvier 2013 sur le département des Alpes-de-Haute-Provence. Cet individu toujours présent sur la ZPP Caroux aurait maintenant 9 ans au minimum. Plus à l'ouest, la présence de l'espèce se maintient sur le Somail où un mâle avait été identifié en janvier 2021. Plus à l'ouest encore, des indices de présence et des constats de dommage sont régulièrement relevés sur la Montagne Noire, autour de la vallée du Thoré, à la jonction des départements de l'Aude, de l'Hérault et du Tarn. Les indices collectés ne permettaient pas de savoir s'il s'agissait du même individu que celui du Somail et nous maintenons une vigilance accrue sur le secteur. L'implication des correspondants du réseau Loup-Lynx et la transmission régulière d'indices de présence ont permis de confirmer le maintien de l'espèce sur les autres ZPP de la région. Sur le Razès, un loup mâle de lignée lettone a été détecté par le réseau durant l'été suite à la collecte d'un échantillon de poil. Le profil génétique de cet individu a permis de le lier aux loups échappés d'un parc zoologique sur la commune de Cases de Pènes (66) en janvier 2021. Un seul de ces loups n'avait jamais été retrouvé ou abattu. L'ensemble de ces éléments oriente donc vers le fait que cet échantillon de poil provienne de cet individu. Le suivi mis en place permettra de rester vigilant dans le cas où ce spécimen serait toujours dans l'Aude. Pour mémoire, dans le même secteur du Razès, la présence d'un loup mâle d'origine italo-alpine est avérée depuis plusieurs années.

Pour la **Nouvelle Aquitaine**, la présence du loup dans la partie Béarnaise des Pyrénées-Atlantiques depuis le printemps 2018, a conduit à son classement en ZPP non meute. Depuis, chaque été les indices collectés par le réseau mettent en évidence l'occupation effective de ce territoire par l'espèce. Ainsi entre mai et août 2021, un individu a pu être détecté à trois reprises par piège photographique. Aucun indice de reproduction n'a été relevé dans le cadre du suivi opportuniste. En Dordogne, fin septembre une observation visuelle d'un individu seul a été signalée en Forêt de Bessède, dans le sud-est du département. Ce signalement occasionnel n'a été suivi d'aucun autre indice.

Dans le **Grand Est**, le suivi estival n'a pas mis en évidence d'évolution du statut de l'espèce sur les ZPP non meutes de la région. Trois secteurs à surveiller sont identifiés, en Haute-Marne dans le secteur de Poissons et dans le sud de l'Aube en limite avec l'Yonne, où divers indices de présence sont collectés depuis l'été 2020. Plus récemment, depuis le printemps 2021, la présence du loup est aussi régulièrement détectée sur le massif du Donon, dans les Vosges centrales. La possible installation de l'espèce sur ces secteurs est à suivre par le réseau.

En **Normandie**, après plus d'un an de présence d'un loup dans le secteur du Pays de Bray en Seine-Maritime entre avril 2020 et février 2021, aucun indice de présence n'a été relevé sur ce territoire entre avril et octobre 2021. En revanche deux attaques sur ovins pour lesquels la responsabilité du loup ne peut être écartée ont eu lieu en avril 2021 dans l'Eure. Puis une vingtaine d'autres attaques

entre fin juillet et début novembre 2021 sur le même secteur, la vallée de la Charentonne, à environ 150 km au sud-ouest du Pays de Bray. Des poils prélevés sur le lieu d'une des attaques et analysés génétiquement ont confirmé la présence du même individu que celui de Seine-Maritime, un loup gris mâle de lignée italo-alpine. L'individu s'est donc déplacé de la Seine-Maritime vers l'Eure.

Aucune information n'a été validée sur la période concernée par ce bilan estival en région **Centre-Val de Loire**. Les signalements remontés au réseau dans la région continuent toutefois d'augmenter avec une bonne coordination entre l'OFB et les différents observateurs présents sur la région.

En région **Pays de la Loire** une première observation a été réalisée en Vendée par piégeage photographique dans les marais de Jard-sur-mer en mai 2021. Un second signalement provient de la découverte d'un cadavre en Loire-Atlantique suite à une collision routière sur la commune de Saint Brevin-les-pins le 15 octobre 2021. Les analyses génétiques réalisées sur des indices collectés en Vendée et sur la dépouille de l'animal retrouvé mort à près de 130 km de distance confirment qu'il s'agissait du même individu.

En **Ile-de-France** sur cette période peu de signalements ont été faits au réseau (3 dans les Yvelines, 2 en Essonne, 1 en Seine-et-Marne). Aucune de ces observations n'a été retenue avec systématiquement des cas de chien-loup pour les observations visuelles où des images sont disponibles.

Une progression territoriale de l'espèce qui se poursuit

En conclusion, ce bilan estival recense 145 Zones de Présence Permanente dont 128 meutes et 17 non meutes, avec une poursuite significative du développement territorial de l'espèce. Ce sont 60 cas de reproduction qui sont mis en évidence au cours de la période de suivi. D'autre part, ce sont 23 secteurs à surveiller qui sont identifiés à l'issue de l'été, le prochain suivi hivernal s'attachera à documenter la situation sur ces territoires.

Le déploiement progressif du réseau loup lynx sur l'ensemble du territoire national permet d'optimiser la distribution spatiale des correspondants dans l'objectif de détecter et suivre la présence de l'espèce. L'effort de formation consenti ces derniers mois permettra d'améliorer la couverture du réseau et sa réactivité. Le développement en cours d'une base de données accessible à l'ensemble des correspondants améliorera la circulation des informations et facilitera l'accès aux résultats dans un contexte d'essor du réseau.

Les données du réseau

Vous trouverez en annexe de ce bilan la liste des indices collectés par les correspondants entre le 1^{er} avril 2021 et le 31 octobre 2021.

Pour chaque indice, nous affectons une valeur de fiabilité qui repose sur l'analyse technique des critères descriptifs renseignés et la génétique pour les indices biologiques.

- R pour Retenu : si la majorité des critères techniques sont renseignés et qu'ils convergent vers les critères correspondant à l'identification de l'espèce recherchée.
 - NR pour Non Retenu : si au moins un critère technique renseigné diverge des critères d'identification de l'espèce recherchée.
 - INV pour Invérifiable : si la majorité des critères techniques ne sont pas renseignés ou que la donnée est peu documentée.
- Si la case « fiabilité » est vide, cela correspond à des indices pour lesquels la validation est en cours. Cela concerne le plus souvent des prélèvements biologiques en cours ou en attente d'analyse.

Certains résultats génétiques n'ont pu être retranscrits dans ce bilan. Ils le seront dans le prochain bulletin génétique à paraître.

Carte schématique des zones de présence du loup en France - Situation à l'issue de l'été 2021

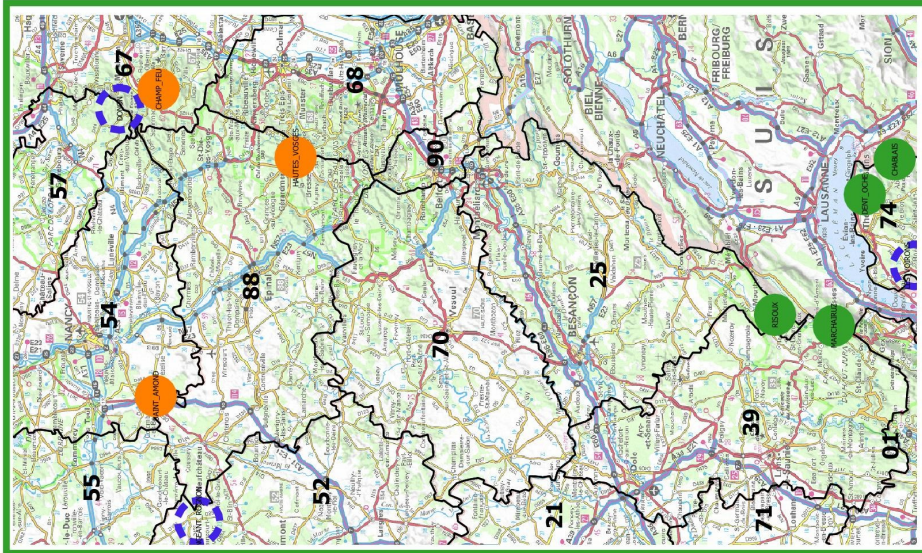
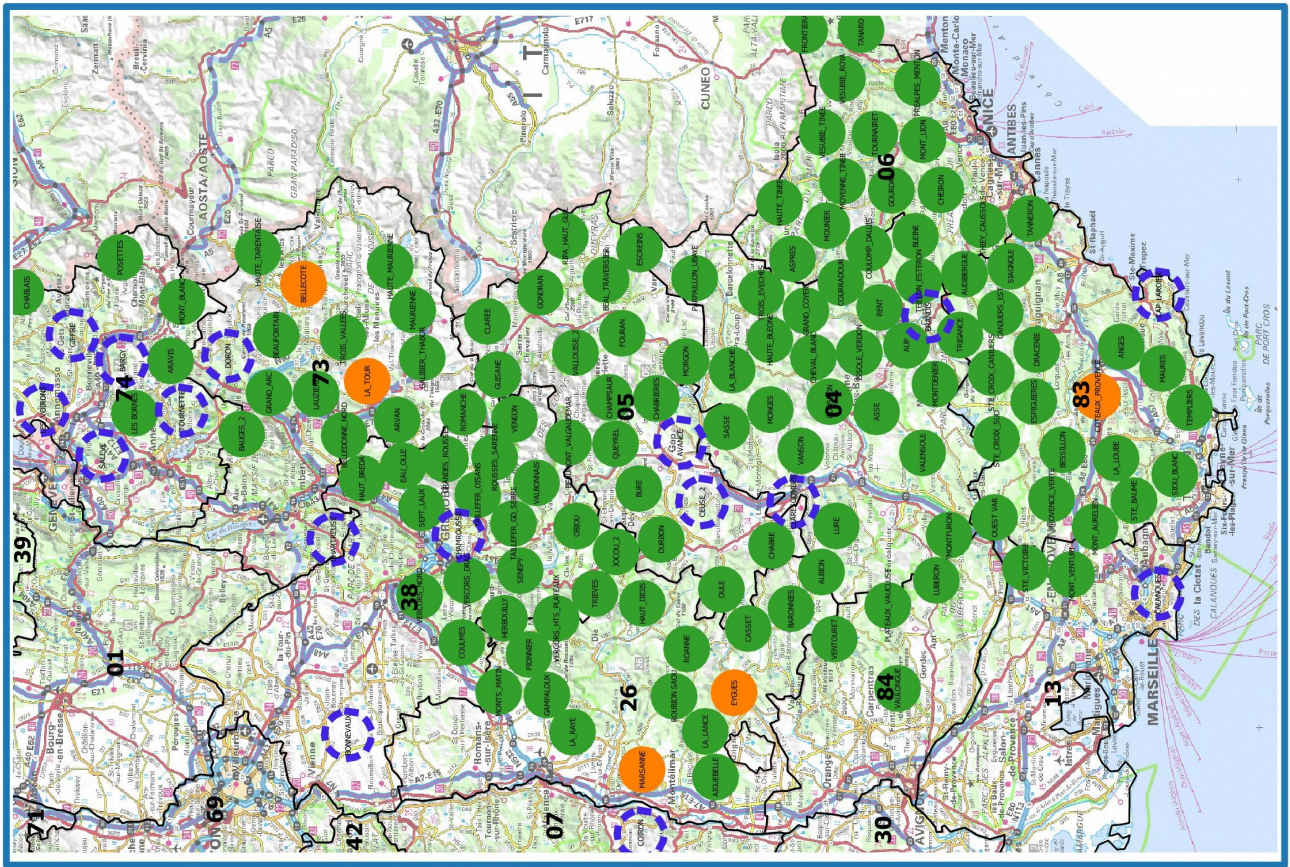
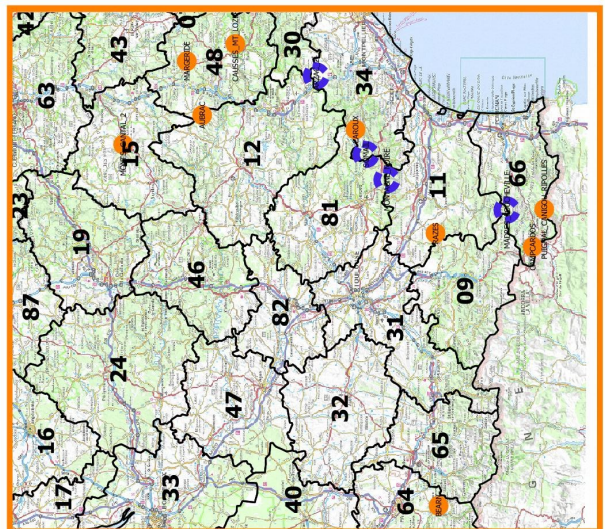
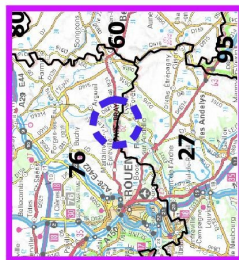
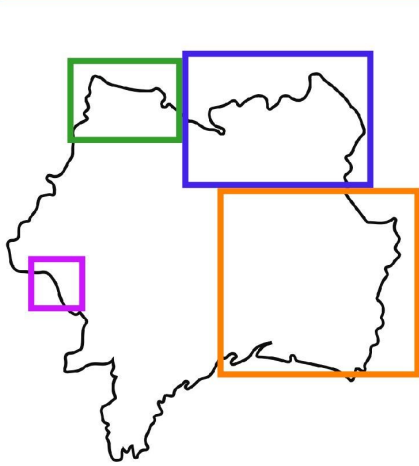

Lexique

Zone : ces représentations sont schématiques car on ne peut pas identifier avec précision les contours du domaine vital d'un ou plusieurs animaux territorialisés.

Zone de Présence Permanente : identifiée à l'issue de deux hivers consécutifs de présence continue ou dès la mise en évidence d'une reproduction.

Zone de Présence à Confirmer : secteur comportant une récurrence d'indices de présence qu'il convient de suivre pour détecter une éventuelle installation de ZPP.

Meute : à compter de trois individus ou dès qu'une reproduction est mise en évidence.

Non Meute : un ou deux individus sans reproduction avérée.

ZPP_SURVI_ESTIVAL

- Zone de Présence Permanente "meute"
- Zone de Présence Permanente "non meute"
- Zone de Présence "à confirmer"

Cartographie : Nicolas JEAN ONCFS
 Fonds : BD CARTO (IGN)
 Sources : Données du réseau loup lynx
 Période de 01/04/2021 au 30/10/2021
 Mise à jour : février 2022

Date	Type	N°Ref	Nom	Organisme	Obervateur	Commune	Massif	Nb	Espèce	Fiabilité
N°Dpt 01										
01/04/2021	D	D0121001	MAURON	OFB	CHAPUIS C	VILLEREVERSURE	Exterieur zone			R
23/05/2021	V	V0121001	CHESNAIS	OFB	STROBEL JB	CHAMPFROMIER	Exterieur zone	1		R
N°Dpt 03										
12/05/2021	P	P0321001	MOREL	OFB	LAMBERT C	SAINT-PIERRE-LA	Exterieur zone			
N°Dpt 04										
01/04/2021	V	V0421080	DAHIER	OFB	GAY P	VALBELLE	LURE	3		R
04/04/2021	V	V0421127	KLEIN	PNM		UVERNET FOURS	TROIS EVECHES BA	2		R
05/04/2021	F	F0421155	ROUX	PNM	PROCHASSON	BEAUVEZER	GRAND COYER			
05/04/2021	F	F0421156	ROUX	PNM	PROCHASSON	COLMARS	GRAND COYER			
06/04/2021	V	V0421074	ARNAUD	OFB		VERGONS	TEILLON HAUT EST	3		R
07/04/2021	D	D0421002	LAURENT	PNM	PARTICULIER	COLMARS	GRAND COYER	1		R
07/04/2021	F	F0421159	LAURENT	PNM		COLMARS	GRAND COYER			
07/04/2021	F	F0421160	LAURENT	PNM		COLMARS	GRAND COYER			
07/04/2021	V	V0421019	RAYNAUD	Particulier		PRADS HAUTE BL	HAUTE BLEONE	1		R
08/04/2021	V	V0421020	RAYNAUD	Particulier		PRADS HAUTE BL	HAUTE BLEONE	1		R
09/04/2021	F	F0421174	ARNAUD	OFB		MONTAGNAC MO	VALENSOLE			
09/04/2021	F	F0421175	ARNAUD	OFB		MONTAGNAC MO	VALENSOLE			
12/04/2021	F	F0421176	ARNAUD	OFB		BEAUJEU	HAUTE BLEONE			
13/04/2021	V	V0421085	ARNAUD	OFB		BARREME	AUP	5		R
14/04/2021	T	T0421058	BRETON	PNM		UVERNET FOURS	TROIS EVECHES BA	1		R
16/04/2021	V	V0421079	ARNAUD	OFB		LA PALUD SUR VE	MONTDENIER	1		R
17/04/2021	F	F0421171	ARNAUD	OFB		LA PALUD SUR VE	MONTDENIER			
19/04/2021	F	F0421177	ARNAUD	OFB		ST ANDRE LES AL	ISSOLE VERDON			
19/04/2021	H	H0421001	ARNAUD	OFB	SIMON JP	VERGONS	TEILLON HAUT EST	4		R
19/04/2021	T	T0421057	ARNAUD	OFB		ST ANDRE LES AL	ISSOLE VERDON	2		R
21/04/2021	F	F0421179	POIRE	OFB		JAUSIERS	PARPAILLON UBAY			
21/04/2021	F	F0421180	POIRE	OFB		JAUSIERS	PARPAILLON UBAY			
21/04/2021	V	V0421091	CONIL	OFB		LE FUGERET	RENT	2		R
23/04/2021	V	V0421092	CONIL	OFB		LE FUGERET	RENT	3		R
23/04/2021	V	V0421116	DAHIER	OFB	CHRISTOPHE J	ST GENIEZ	VANSON	1		R
25/04/2021	F	F0421178	ARNAUD	OFB		ST ANDRE LES AL	AUP			
27/04/2021	F	F0421198	BRETON	PNM		JAUSIERS	PARPAILLON UBAY			
27/04/2021	F	F0421199	BRETON	PNM	LAVANDIER G	UVERNET FOURS	TROIS EVECHES BA			
28/04/2021	F	F0421200	BRETON	PNM	LAVANDIER G	UVERNET FOURS	TROIS EVECHES BA			
28/04/2021	F	F0421201	BRETON	PNM	LAVANDIER G	UVERNET FOURS	TROIS EVECHES BA			
28/04/2021	F	F0421202	BRETON	PNM	LAVANDIER G	UVERNET FOURS	TROIS EVECHES BA			
28/04/2021	V	V0421099	RAYNAUD	Particulier		PRADS HAUTE BL	HAUTE BLEONE	1		R
29/04/2021	V	V0421086	ARNAUD	OFB		VERGONS	TEILLON HAUT EST	1		R
03/05/2021	V	V0421136	ARNAUD	OFB	BARBAROUX C	THORAME HAUTE	GRAND COYER	2		R
07/05/2021	V	V0421117	DAHIER	OFB	CHRISTOPHE J	ST GENIEZ	VANSON	2		R
09/05/2021	V	V0421088	DAHIER	OFB	GAY P	VALBELLE	LURE	1		R
09/05/2021	V	V0421098	RAYNAUD	Particulier		PRADS HAUTE BL	HAUTE BLEONE	1		R
12/05/2021	F	F0421203	LOMBARD	PNM	GIRARD	JAUSIERS	PARPAILLON UBAY			
12/05/2021	V	V0421089	DAHIER	OFB	GAY P	VALBELLE	LURE	1		R
12/05/2021	V	V0421118	DAHIER	OFB	CHRISTOPHE J	ST GENIEZ	VANSON	1		R
13/05/2021	C	C0421011	TRON	Particulier		MEOLANS	LA BLANCHE		Cerf	INV
13/05/2021	F	F0421186	TRON	Particulier		MEOLANS	LA BLANCHE			
13/05/2021	V	V0421119	DAHIER	OFB	CHRISTOPHE J	ST GENIEZ	VANSON	2		R
14/05/2021	D	D0421003	VILLARD	OFB	BGPT	ST JUR	MONTDENIER	1		R
15/05/2021	C	C0421010	DAHIER	OFB	CREATINI	ST MICHEL L OBSE	MONFURON			INV
15/05/2021	V	V0421087	DAHIER	OFB	SCHMIDT B	VALERNES	VANSON	1		R
16/05/2021	V	V0421100	RAYNAUD	Particulier		PRADS HAUTE BL	HAUTE BLEONE	1		R
18/05/2021	V	V0421093	CONIL	OFB		LE FUGERET	RENT	1		R

Toute utilisation des données est soumise à autorisation de l'animateur du Réseau
Rappel des abréviations type d'indices : V=obs. visuelle, F=fèces, C= carcasse proie sauvage,
H=hurllement, P=poils, T=traces, U= urine, S= sang

Date	Type	N°Ref	Nom	Organisme	Obervateur	Commune	Massif	Nb	Espèce	Fiabilité
N°Dpt	04									
19/05/2021	V	V0421120	DAHIER	OFB	CHRISTOPHE J	ST GENIEZ	VANSON	2		R
22/05/2021	V	V0421128	BRETON	PNM		JAUSIERS	PARPAILLON UBAY	1		R
25/05/2021	F	F0421181	ARNAUD	OFB		DIGNE LES BAINS	COUSSON			
30/05/2021	V	V0421094	TRON	Particulier	TERRASSE A	MEOLANS	LA BLANCHE	1		R
03/06/2021	D	D0421004	AUBERGIER	OFB	BGPT	ENTREVENNES	VALENSOLE	1		R
03/06/2021	F	F0421182	ARNAUD	OFB		MONTAGNAC MO	VALENSOLE			
05/06/2021	V	V0421101	RAYNAUD	Particulier		PRADS HAUTE BL	HAUTE BLEONE	1		R
10/06/2021	F	F0421204	MOISSON	Particulier		JAUSIERS	TROIS EVECHES BA			
10/06/2021	F	F0421204	MOISSON	PNM		JAUSIERS	TROIS EVECHES BA			
18/06/2021	F	F0421197	MOREL	GSSV		LA ROCHEGIRON	ALBION			
19/06/2021	V	V0421095	ARNAUD	OFB		BARREME	AUP	1		R
19/06/2021	V	V0421106	RAYNAUD	Particulier		PRADS HAUTE BL	HAUTE BLEONE	1		R
19/06/2021	V	V0421137	ARNAUD	OFB		BARREME	ASSE	1		R
20/06/2021	F	F0421183	ARNAUD	OFB		DIGNE LES BAINS	COUSSON			
20/06/2021	F	F0421184	ARNAUD	OFB		DIGNE LES BAINS	COUSSON			
20/06/2021	F	F0421185	ARNAUD	OFB		DIGNE LES BAINS	COUSSON			
20/06/2021	V	V0421096	ARNAUD	OFB		MOUSTIERS STE M	MONTDENIER	2		R
22/06/2021	V	V0421097	ARNAUD	OFB		MOUSTIERS STE M	MONTDENIER	2		R
27/06/2021	F	F0421187	ARNAUD	OFB		VERDACHES	MONGES			
27/06/2021	F	F0421188	ARNAUD	OFB		VERDACHES	MONGES			
27/06/2021	V	V0421108	RAYNAUD	Particulier		PRADS HAUTE BL	HAUTE BLEONE	1		R
01/07/2021	D	D0421014	CHRETIEN	OFB	DEMIRDJIAN	BELLAFFAIRE	SASSE	1		NR
01/07/2021	V	V0421107	RAYNAUD	Particulier		PRADS HAUTE BL	HAUTE BLEONE	1		R
06/07/2021	V	V0421113	POIRE	OFB		ST PAUL	PARPAILLON UBAY	2		R
12/07/2021	F	F0421189	ARNAUD	OFB		CHATEAUFORT	VANSON			
12/07/2021	P	P0421003	ARNAUD	OFB		CHATEAUFORT	VANSON			
13/07/2021	F	F0421191	ARNAUD	OFB		BLIEUX	BRANDIS			
15/07/2021	V	V0421102	POIRE	OFB		MEYRONNES	PARPAILLON UBAY	1		R
16/07/2021	V	V0421103	POIRE	OFB		MEYRONNES	PARPAILLON UBAY	1		R
17/07/2021	D	D0421005	POIRE	OFB	LOUVETIER	PRADS HAUTE BL	CHEVAL BLANC	1		R
18/07/2021	F	F0421190	POIRE	OFB		MEYRONNES	PARPAILLON UBAY			
21/07/2021	H	H0421002	ARNAUD	OFB	CAPEL A	THORAME HAUTE	ISSOLE VERDON	4		R
21/07/2021	H	H0421010	POIRE	OFB	BLANC H	THORAME HAUTE	GRAND COYER	4		R
21/07/2021	H	H0421011	CHRETIEN	OFB	ALEM/DEMIR	ALLONS	RENT	1		R
23/07/2021	H	H0421006	ARNAUD	OFB		MORIEZ	AUP	3		R
23/07/2021	V	V0421121	BARRANDON	OFB	RABHI Y	LA PALUD SUR VE	MONTDENIER	1		INV
24/07/2021	H	H0421019	ARNAUD	OFB	FRIGIOTTI/GU	CASTELLANE	TEILLON HAUT EST	3		R
26/07/2021	V	V0421104	ARNAUD	OFB		MOUSTIERS STE M	MONTDENIER	2		R
29/07/2021	H	H0421003	CHRETIEN	OFB		BAYONS	MONGES	4		R
29/07/2021	H	H0421004	DAHIER	OFB	SABININ JY	PRADS HAUTE BL	HAUTE BLEONE	2		R
29/07/2021	H	H0421007	COROMP	OFB		AUZET	MONGES	3		R
30/07/2021	H	H0421005	DAHIER	OFB		LE LAUZET UBAY	LA BLANCHE	3		R
08/08/2021	V	V0421105	ARNAUD	OFB		MOUSTIERS STE M	MONTDENIER	2		R
10/08/2021	H	H0421017	DAHIER	OFB	CAMANI	LES OMERGUES	ALBION	4		R
10/08/2021	H	H0421018	DAHIER	OFB	CAMINI	LES OMERGUES	ALBION	1		R
11/08/2021	H	H0421008	MASCLET	OFB	DEPEYRE T	DEMANDOLX	TEILLON HAUT EST	3		R
11/08/2021	H	H0421009	ARNAUD	OFB		VERGONS	TEILLON HAUT EST	4		R
11/08/2021	V	V0421109	RAYNAUD	Particulier		PRADS HAUTE BL	HAUTE BLEONE	1		R
17/08/2021	D	D0421006	PISI	OFB	BGPT	ST ANDRE LES AL	AUP	1		R
17/08/2021	V	V0421129	CLAUDON	PNM	BARBAROUX/	COLMARS	GRAND COYER	2		R
18/08/2021	H	H0421012	ARNAUD	OFB	JUSSIAUME/IM	BEYNES	ASSE	3		R
18/08/2021	V	V0421138	CLAUDON	PNM	MAEVA	COLMARS	GRAND COYER	2		R
19/08/2021	H	H0421013	ARNAUD	OFB		THORAME HAUTE	ISSOLE VERDON	3		R
19/08/2021	H	H0421015	ARNAUD	OFB		THORAME HAUTE	GRAND COYER	3		R
19/08/2021	H	H0421016	BARRANDON	OFB	CHABAUD/NE	HAUTES DUVES	VANSON	3		R
20/08/2021	H	H0421014	ARNAUD	OFB		ALLONS	RENT	4		R
26/08/2021	D	D0421007	COROMP	OFB		THORAME BASSE	ISSOLE VERDON	1		R
27/08/2021	D	D0421008	DAHIER	OFB		VAUMEILH	VANSON	1		R

Toute utilisation des données est soumise à autorisation de l'animateur du Réseau
Rappel des abréviations type d'indices : V=obs. visuelle, F=fèces, C= carcasse proie sauvage,
H=hurllement, P=poils, T=traces, U= urine, S= sang

Date	Type	N°Ref	Nom	Organisme	Obervateur	Commune	Massif	Nb	Espèce	Fiabilité
N°Dpt 04										
28/08/2021	V	V0421110	RAYNAUD	Particulier		PRADS HAUTE BL	HAUTE BLEONE	1		R
31/08/2021	D	D0421009	COROMP	OFB	DGPT	CASTELLET LES S	COULOMP DALUIS	1		R
31/08/2021	F	F0421192	ARNAUD	OFB		BARREME	AUP			
31/08/2021	F	F0421193	PEYRET	AEM		TURRIERS	SASSE			
31/08/2021	V	V0421132	ARNAUD	OFB		MOUSTIERS STE M	MONTDENIER	1		R
05/09/2021	F	F0421194	ARNAUD	OFB		CHATEAUNEUF M	ALBION			
07/09/2021	D	D0421010	GARNIER	OFB	LOUVETIER	LA CONDAMINE C	PARPAILLON UBAY	1		R
14/09/2021	F	F0421195	ARNAUD	OFB		CASTELLANE	TEILLON HAUT EST	4		
14/09/2021	F	F0421196	ARNAUD	OFB		CASTELLANE	TEILLON HAUT EST			
14/09/2021	V	V0421122	ARNAUD	OFB		ALLEMAGNE EN P	VALENSOLE	2		R
16/09/2021	V	V0421124	ARNAUD	OFB		VERGONS	TEILLON HAUT EST	2		R
20/09/2021	V	V0421131	MONTAGNIER-	Particulier	AUBERT C	ST PAUL	PARPAILLON UBAY	1		R
21/09/2021	D	D0421011	DAHIER	OFB	BGPT	THORAME HAUTE	GRAND COYER	1		R
21/09/2021	V	V0421125	ARNAUD	OFB		VERGONS	TEILLON HAUT EST	1		R
21/09/2021	V	V0421130	MONTAGNIER-	Particulier	BRAN S	JAUSIERS	PARPAILLON UBAY	1		R
22/09/2021	V	V0421133	ARNAUD	OFB		MOUSTIERS STE M	MONTDENIER	1		R
25/09/2021	V	V0421126	ARNAUD	OFB		VERGONS	TEILLON HAUT EST	1		R
26/09/2021	D	D0421012	CHRETIEN	OFB	LOUVETIER	BAYONS	SASSE	1		R
26/09/2021	D	D0421013	DAHIER	OFB		MORIEZ	AUP	1		R
26/09/2021	V	V0421134	ARNAUD	OFB		MOUSTIERS STE M	MONTDENIER	1		R
01/10/2021	V	V0421123	ARNAUD	OFB	FAVRE P	PUIMOISSON	VALENSOLE	2		R
04/10/2021	D	D0421015	DAHIER	OFB	LOUVETIER	MEOLANS	LA BLANCHE	1		R
06/10/2021	V	V0421135	ARNAUD	OFB		MOUSTIERS STE M	MONTDENIER	2		R
17/10/2021	F	F0421205	ARNAUD	OFB		MOUSTIERS STE M	MONTDENIER			
22/10/2021	D	D0421016	POIRE	OFB		LES MEES	LURE	1		R

N°Dpt 05

02/04/2021	V	V0521175	BOUCHE	PNE		EMBRUN	FOURAN	2		R
05/04/2021	V	V0521072	TELMON	PNE		CHAMPCELLA	FOURAN	2		R
06/04/2021	D	D0521004	BARBIER	ONF		ABRIES	RIPA HAUT GUIL			
06/04/2021	F	F0521094	WURSTEISEN	PNRQ	BENFARES	ABRIES	RIPA HAUT GUIL			
07/04/2021	F	F0521083	AUBERGIER	OFB		NEVACHE	CLAREE			
07/04/2021	F	F0521095	WURSTEISEN	PNRQ	BENFARES	ABRIES	RIPA HAUT GUIL			
07/04/2021	T	T0521035	BELLEVRAT	OFB		NEVACHE	CLAREE	1		R
07/04/2021	V	V0521071	TELMON	PNE		FREISSINIERES	FOURAN	1		R
08/04/2021	V	V0521036	JORDANA	PNE		ST FIRMIN	BEAUMONT VALGA	3		R
09/04/2021	F	F0521096	NOBILI	PNE		CHAMPOLEON	CHAMPSAUR			
09/04/2021	V	V0521074	BARRANDON	OFB	DREVET B	VAL DES PRES	GONDRANS	3		R
09/04/2021	V	V0521176	BOUCHE	PNE		EMBRUN	FOURAN	2		R
12/04/2021	V	V0521080	BLANCHOZ	FDC		VAL DES PRES	GONDRANS	1		R
14/04/2021	V	V0521186	BOUCHE	PNE		CROTS	MORGON	1		R
16/04/2021	V	V0521079	BARRANDON	OFB	DREVET B	NEVACHE	CLAREE	4		R
16/04/2021	V	V0521184	BOUCHE	PNE		SAVINES LE LAC	MORGON	1		R
18/04/2021	T	T0521041	AGZIOU	OFB		ORCIERES	CHAMPSAUR	1		INV
19/04/2021	F	F0521099	WURSTEISEN	PNRQ	BENFARES	ABRIES	RIPA HAUT GUIL			
20/04/2021	F	F0521098	WURSTEISEN	PNRQ	BENFARES	ABRIES	RIPA HAUT GUIL			
20/04/2021	V	V0521181	BOUCHE	PNE		CROTS	MORGON	1		R
21/04/2021	V	V0521090	IMBERDIS	Particulier		ANCELLE	CHABRIERES	1		R
22/04/2021	F	F0521100	DUPUIS	PNE		ORCIERES	CHAMPSAUR			
22/04/2021	F	F0521114	BAZOGUE	PNE		REALLON	FOURAN			
22/04/2021	V	V0521062	PAPET	PNE		ST JEAN ST NICOL	CHAMPSAUR	4		R
23/04/2021	F	F0521105	WURSTEISEN	PNRQ		ABRIES	RIPA HAUT GUIL			
23/04/2021	V	V0521056	PAPET	PNE		ORCIERES	CHAMPSAUR	4		R
25/04/2021	V	V0521177	BOUCHE	PNE		EMBRUN	FOURAN	2		R
26/04/2021	F	F0521106	WURSTEISEN	PNRQ		ABRIES	RIPA HAUT GUIL			
27/04/2021	F	F0521101	LANQUETUIT	Particulier		FREISSINIERES	FOURAN			
27/04/2021	F	F0521102	LANQUETUIT	Particulier		FREISSINIERES	FOURAN			
27/04/2021	V	V0521081	BLANCHOZ	FDC		VAL DES PRES	GONDRANS	4		R

Toute utilisation des données est soumise à autorisation de l'animateur du Réseau
Rappel des abréviations type d'indices : V=obs. visuelle, F=fèces, C=carcasse proie sauvage,
H=hurllement, P=poils, T=traces, U=urine, S=sang

Date	Type	N°Ref	Nom	Organisme	Obervateur	Commune	Massif	Nb	Espèce	Fiabilité
N°Dpt 05										
28/04/2021	F	F0521107	WURSTEISEN	PNRQ	BENFARES	AIGUILLES	RIPA HAUT GUIL			
29/04/2021	F	F0521117	LOMBARD	PNE	DENIS N	REOTIER	FOURAN			
29/04/2021	F	F0521118	PAPET	PNE	THOMAS B	LA MOTTE EN CH	QUEYREL			
29/04/2021	V	V0521063	PAPET	PNE		ST JEAN ST NICOL	CHAMPSAUR	2		R
29/04/2021	V	V0521082	BARBIER	ONF		MOLINES EN QUE	BEAL TRAVERSIER	1		R
30/04/2021	V	V0521083	BARBIER	ONF		ST VERAN	BEAL TRAVERSIER	1		R
30/04/2021	V	V0521154	JORDANA	PNE		LA MOTTE EN CH	QUEYREL	1		R
02/05/2021	C	C0521008	BARRANDON	OFB	DREVET B	NEVACHE	CLAREE			
02/05/2021	F	F0521103	LANQUETUIT	Particulier		FREISSINIERES	FOURAN			
02/05/2021	F	F0521104	LANQUETUIT	Particulier		FREISSINIERES	FOURAN			
02/05/2021	T	T0521043	LANQUETUIT	Particulier		FREISSINIERES	FOURAN	1		INV
02/05/2021	V	V0521164	BOUCHE	PNE		REOTIER	FOURAN	2		R
03/05/2021	F	F0521108	WURSTEISEN	PNRQ		ABRIES	RIPA HAUT GUIL			
07/05/2021	V	V0521182	BOUCHE	PNE		CROTS	MORGON	2		R
09/05/2021	F	F0521109	WURSTEISEN	PNRQ	BENFARES	ABRIES	RIPA HAUT GUIL			
09/05/2021	F	F0521110	WURSTEISEN	PNRQ	BENFARES	ABRIES	RIPA HAUT GUIL			
09/05/2021	F	F0521111	WURSTEISEN	PNRQ	BENFARES	ABRIES	RIPA HAUT GUIL			
09/05/2021	F	F0521112	WURSTEISEN	PNRQ	BANFARES	ABRIES	RIPA HAUT GUIL			
09/05/2021	F	F0521113	WURSTEISEN	PNRQ	BENFARES	ABRIES	RIPA HAUT GUIL			
10/05/2021	V	V0521185	BOUCHE	PNE		SAVINES LE LAC	MORGON	1		R
12/05/2021	V	V0521165	BOUCHE	PNE		REOTIER	FOURAN	1		R
15/05/2021	V	V0521166	BOUCHE	PNE		REOTIER	FOURAN	1		R
18/05/2021	V	V0521084	ANEL	ONF		LA MOTTE EN CH	QUEYREL	1		R
19/05/2021	F	F0521116	PAPET	PNE	THOMAS B	CHAMPOLEON	CHAMPSAUR			
20/05/2021	V	V0521157	MAILLET	PNE		L ARGENTIERE LA	VALLOUISE_2	2		R
20/05/2021	V	V0521167	BOUCHE	PNE		REOTIER	FOURAN	3		R
20/05/2021	V	V0521187	BOUCHE	PNE		CHATEAUROUX	FOURAN	3		R
22/05/2021	V	V0521093	BOMBAUD	OFB	AQUILE F	RIBIERS	CHABRE	1		R
22/05/2021	V	V0521183	BOUCHE	PNE		CROTS	MORGON	1		R
27/05/2021	V	V0521168	BOUCHE	PNE		REOTIER	FOURAN	1		R
29/05/2021	F	F0521115	MAILLET	PNE		VALLOUISE	VALLOUISE_2			
31/05/2021	V	V0521158	MAILLET	PNE		VALLOUISE	VALLOUISE_2	2		R
31/05/2021	V	V0521179	BOUCHE	PNE		PUY ST EUSEBE	CHABRIERES	1		R
01/06/2021	V	V0521091	BRUNET	OFB		FURMEYER	CEUSE_2	1		R
02/06/2021	V	V0521169	BOUCHE	PNE		REOTIER	FOURAN	1		R
03/06/2021	C	C0521009	BARRANDON	OFB	JAFFUEL T	ST ANDRE DE ROS	OULE		Chevreuil	R
04/06/2021	V	V0521190	BOUCHE	PNE		CROTS	MORGON	1		R
05/06/2021	V	V0521077	BARRANDON	OFB	DREVET B	CERVIERES	GONDRANS	2		R
06/06/2021	V	V0521180	BOUCHE	PNE		PUY ST EUSEBE	CHABRIERES	1		R
10/06/2021	D	D0521005	GUILHEM	OFB	LOUVETIER	ANCELLE	CHABRIERES	1		R
10/06/2021	V	V0521159	MAILLET	PNE		PUY ST VINCENT	VALLOUISE_2	2		R
10/06/2021	V	V0521170	BOUCHE	PNE		REOTIER	FOURAN	1		R
10/06/2021	V	V0521178	BOUCHE	PNE		EMBRUN	FOURAN	2		R
10/06/2021	V	V0521191	BOUCHE	PNE		CROTS	MORGON	2		R
12/06/2021	V	V0521146	BARRANDON	OFB	DREVET B	CERVIERES	GONDRANS	2		R
16/06/2021	V	V0521192	BOUCHE	PNE		CROTS	MORGON	1		R
19/06/2021	V	V0521140	JORDANA	PNE	PIN J	CHAPELLE EN VA	BEAUMONT VALGA	1		R
21/06/2021	V	V0521171	BOUCHE	PNE		REOTIER	FOURAN	1		R
22/06/2021	V	V0521137	JORDANA	PNE	PIN J	VILLAR LOUBIERE	BEAUMONT VALGA	1		R
22/06/2021	V	V0521198	BOUCHE	PNE		CROTS	MORGON	2		R
27/06/2021	V	V0521172	BOUCHE	PNE		REOTIER	FOURAN	1		R
02/07/2021	V	V0521188	BOUCHE	PNE		CHATEAUROUX	FOURAN	2		R
02/07/2021	V	V0521199	BOUCHE	PNE		CROTS	MORGON	1		R
03/07/2021	V	V0521155	JORDANA	PNE		LA MOTTE EN CH	QUEYREL	2		R
04/07/2021	V	V0521131	BARRANDON	OFB	DREVET B	LA GRAVE	ROMANCHE	2		R
04/07/2021	V	V0521138	JORDANA	PNE	PIN J	VILLAR LOUBIERE	BEAUMONT VALGA	1		R
04/07/2021	V	V0521173	BOUCHE	PNE		REOTIER	FOURAN	1		R
06/07/2021	D	D0521006	CARTET	OFB	LOUVETIER	NEVACHE	CLAREE	1		R

Toute utilisation des données est soumise à autorisation de l'animateur du Réseau
Rappel des abréviations type d'indices : V=obs. visuelle, F=fèces, C=carcasse proie sauvage,
H=hurllement, P=poils, T=traces, U=urine, S=sang

Date	Type	N°Ref	Nom	Organisme	Obervateur	Commune	Massif	Nb	Espèce	Fiabilité
N°Dpt 05										
07/07/2021	V	V0521130	BARRANDON	OFB	DREVET B	NEVACHE	CLAREE	2		R
10/07/2021	V	V0521193	BOUCHE	PNE		CROTS	MORGON	1		R
11/07/2021	V	V0521092	MERY	Particulier		CHABOTTES	CHABRIERES	1		INV
11/07/2021	V	V0521200	BOUCHE	PNE		CROTS	MORGON	2		R
12/07/2021	V	V0521139	JORDANA	PNE	PIN J	VILLAR LOUBIERE	BEAUMONT VALGA	1		R
13/07/2021	F	F0521120	VINCENT	PNE		LA MOTTE EN CH	QUEYREL			
14/07/2021	D	D0521007	GUILHEM	OFB	LOUVETIER	NEVACHE	CLAREE	1		R
14/07/2021	V	V0521134	BARRANDON	OFB	SINGER L	LES VIGNEAUX	VALLOUISE_2	1		INV
14/07/2021	V	V0521135	BRUNET	OFB		CHATEAUNEUF D	CEUSE_2	1		R
16/07/2021	F	F0521119	MAILLET	PNE		PUY ST VINCENT	VALLOUISE_2			
18/07/2021	D	D0521008	GUILHEM	OFB	LOUVETIER	REALLON	CHABRIERES	1		R
20/07/2021	D	D0521009	GUILHEM	OFB	LOUVETIER	MOLINES EN QUE	BEAL TRAVERSIER	1		R
21/07/2021	F	F0521121	DENIS	PNE		CROTS	MORGON			
22/07/2021	V	V0521194	BOUCHE	PNE		CROTS	MORGON	1		R
24/07/2021	F	F0521127	ORSINI	MNHN	BOMPAR	ST ETIENNE EN D	DURBON			
24/07/2021	V	V0521136	BERNARD-LAU	OFB	LAURENT JL	SUPERDEVOLUY	DURBON	1		R
24/07/2021	V	V0521208	BRUNET	OFB		CHATEAUNEUF D	CEUSE_2	1		R
26/07/2021	D	D0521010	GUILHEM	OFB	LOUVETIER	ST VERAN	BEAL TRAVERSIER	1		R
26/07/2021	V	V0521141	JORDANA	PNE	PIN J	VILLAR LOUBIERE	BEAUMONT VALGA	2		R
27/07/2021	V	V0521201	BOUCHE	PNE		CROTS	MORGON	2		R
28/07/2021	D	D0521011	GUILHEM	OFB	LOUVETIER	ST VERAN	BEAL TRAVERSIER	1		R
29/07/2021	V	V0521195	BOUCHE	PNE		CROTS	MORGON	1		R
30/07/2021	V	V0521142	BARRANDON	OFB	DREVET B	ST CHAFFREY	GONDRANS	1		R
03/08/2021	H	H0521003	COULEE	OFB		BARRET LE BAS	CHABRE	3		R
03/08/2021	V	V0521143	BARBIER	ONF	LAURE J	GUILLESTRE	BEAL TRAVERSIER	1		INV
04/08/2021	V	V0521156	MAILLET	PNE		VALLOUISE	VALLOUISE_2	2		R
05/08/2021	V	V0521152	BORELLI	Particulier		CEILLAC	BEAL TRAVERSIER	6		R
05/08/2021	V	V0521196	BOUCHE	PNE		CROTS	MORGON	1		R
06/08/2021	V	V0521132	BARRANDON	OFB	DREVET B	NEVACHE	CLAREE	2		R
07/08/2021	D	D0521012	GUILHEM	OFB	LOUVETIER	CEILLAC	BEAL TRAVERSIER	1		R
07/08/2021	V	V0521133	BARRANDON	OFB	DREVET B	NEVACHE	CLAREE	1		R
10/08/2021	H	H0521004	COULEE	OFB		BARRET LE BAS	CHABRE	2		R
10/08/2021	H	H0521005	CARTET	OFB	VERDIER/POG	EOURRES	CHABRE	2		R
15/08/2021	H	H0521007	PORTIER	Particulier		ST CREPIN	BEAL TRAVERSIER	2		R
23/08/2021	D	D0521013	SALLEE	OFB	LOUVETIER	LE MONETIER LES	GUISANE	1		R
24/08/2021	V	V0521163	TELMON	PNE		CHAMPCELLA	FOURAN	1		R
24/08/2021	V	V0521174	BOUCHE	PNE		REOTIER	FOURAN	2		R
24/08/2021	V	V0521189	BOUCHE	PNE		CHATEAUROUX	FOURAN	1		R
25/08/2021	V	V0521144	BARRANDON	OFB	DREVET B	CERVIERES	GONDRANS	1		R
25/08/2021	V	V0521151	HUCHON	PNE	RIGOULOT J	LA MOTTE EN CH	QUEYREL	1		R
25/08/2021	V	V0521197	BOUCHE	PNE		CROTS	MORGON	1		R
27/08/2021	D	D0521014	CARTET	OFB	LOUVETIER	CERVIERES	GONDRANS	1		R
28/08/2021	P	P0521004	TELMON	PNE		VALLOUISE	VALLOUISE_2			
28/08/2021	T	T0521044	TELMON	PNE		PELVOUX	VALLOUISE_2	1		INV
29/08/2021	V	V0521145	BARRANDON	OFB	DREVET B	VALLOUISE	VALLOUISE_2	2		R
30/08/2021	D	D0521015	LIMON	OFB	LOUVETIER	PELVOUX	VALLOUISE_2	1		R
30/08/2021	V	V0521147	BARRANDON	OFB	DREVET B	VILLAR ST PANCR	GONDRANS	5		R
02/09/2021	D	D0521019	GUILHEM	OFB	LOUVETIER	PELVOUX	VALLOUISE_2	1		R
03/09/2021	D	D0521017	ROY	OFB	LOUVETIER	LES ORRES	MORGON	1		R
03/09/2021	D	D0521020	GUILHEM	OFB	LOUVETIER	VILLAR ST PANCR	GONDRANS	1		R
03/09/2021	V	V0521150	BARRANDON	OFB	DREVET B	CERVIERES	GONDRANS	3		R
05/09/2021	D	D0521016	ROY	OFB	LOUVETIER	NEVACHE	CLAREE	1		R
05/09/2021	V	V0521148	BARRANDON	OFB	DREVET B	NEVACHE	CLAREE	1		R
05/09/2021	V	V0521149	BARRANDON	OFB	DREVET N	VAL DES PRES	CLAREE	2		R
06/09/2021	V	V0521162	TELMON	PNE		CHAMPCELLA	FOURAN	1		R
09/09/2021	F	F0521125	JORDANA	PNE	PIN J	ASPRES LES CORPS	BEAUMONT VALGA			
11/09/2021	V	V0521202	BOUCHE	PNE		CROTS	MORGON	1		R
13/09/2021	H	H0521008	LEOUFFRE	OFB	HALTER D	ORPIERRE	CHABRE	1		R

Toute utilisation des données est soumise à autorisation de l'animateur du Réseau
Rappel des abréviations type d'indices : V=obs. visuelle, F=fèces, C= carcasse proie sauvage,
H=hurllement, P=poils, T=traces, U= urine, S= sang

Date	Type	N°Ref	Nom	Organisme	Obervateur	Commune	Massif	Nb	Espèce	Fiabilité
N°Dpt 05										
14/09/2021	V	V0521203	BORELLI	Particulier		CEILLAC	BEAL TRAVERSIER	6		R
16/09/2021	H	H0521006	BOYER	OFB		ASPRES SUR BUEC	DURBON	2		R
20/09/2021	F	F0521122	ROSSI	Particulier		MANTEYER	CEUSE_2			
20/09/2021	V	V0521204	BORELLI	Particulier		CEILLAC	BEAL TRAVERSIER	6		R
24/09/2021	D	D0521018	COULEE	OFB	GENDARMERI	ST BONNET EN C	QUEYREL	1		R
24/09/2021	F	F0521128	BORELLI	Particulier		CEILLAC	BEAL TRAVERSIER			
24/09/2021	H	H0521010	GUILHEM	OFB	DREVET N	NEVACHE	CLAREE	3		R
25/09/2021	F	F0521123	BARRANDON	OFB	BRUNET CLEM	LA BATIE NEUVE	CHABRIERES			
26/09/2021	V	V0521160	TELMON	PNE		CHAMPCELLA	FOURAN	3		R
28/09/2021	F	F0521124	BARRANDON	OFB		SAVINES LE LAC	MORGON			
30/09/2021	V	V0521161	TELMON	PNE		CHAMPCELLA	FOURAN	1		R
03/10/2021	F	F0521126	IMBERDIS	Particulier		ARVIEUX	BEAL TRAVERSIER			INV
07/10/2021	V	V0521206	BOUCHE	PNE	THAUVOYE D	REALLON	CHABRIERES	3		R
09/10/2021	F	F0521129	BOUCHE	PNE	THAUVOYE D	REALLON	CHABRIERES			
09/10/2021	F	F0521131	DENIS	PNE		CROTS	MORGON			
09/10/2021	V	V0521205	BOUCHE	PNE		CROTS	MORGON	2		R
12/10/2021	V	V0521207	BORELLI	Particulier		RIBIERS	CHABRE	5		R
13/10/2021	F	F0521130	VINCENT	PNE		LA MOTTE EN CH	QUEYREL			
14/10/2021	F	F0521132	DUPUIS	PNE	BOUNOUS	ORCIERES	CHAMPSAUR			
18/10/2021	H	H0521009	LEOUFFRE	OFB	HALTER D	EYGUIANS	CHABRE	3		R

N°Dpt 06

01/04/2021	F	F0621169	MARRONE	OFB		TOURETTE DU CH	MONT LION			
01/04/2021	V	V0621071	MARRONE	OFB		CASTELLAR	PREALPES DE MEN	1		R
07/04/2021	D	D0621008	MARRONE	OFB	LOUVETIER	BREIL SUR ROYA	VESUBIE ROYA	1		R
12/04/2021	V	V0621103	FOSSET	OFB	GUIGONIS	VENANSON	VESUBIE TINEE	1		R
13/04/2021	V	V0621092	MARRONE	OFB	GILLI A	LANTOSQUE	TOURNAIRET	1		R
13/04/2021	V	V0621100	AIMARD	Assoc. des Lou		BOUYON	MONT LION	4		R
15/04/2021	F	F0621296	LURION	PNM		UTELLE	TOURNAIRET			
15/04/2021	F	F0621297	LURION	PNM		UTELLE	TOURNAIRET			
15/04/2021	V	V0621083	SIMÉON	FDC		ST AUBAN	BLEINE	1		R
16/04/2021	V	V0621110	MARRONE	OFB		LA BRIGUE	TANARO ROYA	1		R
21/04/2021	F	F0621170	MARRONE	OFB		SAORGE	TANARO ROYA			INV
21/04/2021	V	V0621077	MARRONE	OFB		SAORGE	TANARO ROYA	1		R
21/04/2021	V	V0621127	SIMÉON	FDC		GREOLIERES	CHEIRON	1		R
22/04/2021	V	V0621098	FOSSET	OFB		LE BROC	CHEIRON	1		R
22/04/2021	V	V0621104	MARRONE	OFB		LA BRIGUE	TANARO ROYA	6		R
24/04/2021	V	V0621099	FOSSET	OFB	DZIERZAN	CAILLE	AUDIBERGUE	2		R
25/04/2021	V	V0621101	AIMARD	Assoc. des Lou		BOUYON	MONT LION	1		R
25/04/2021	V	V0621105	MARRONE	OFB		LA BRIGUE	TANARO ROYA	5		R
26/04/2021	F	F0621268	LURION	PNM		VALDEBLORE	VESUBIE TINEE			
26/04/2021	V	V0621132	SIMÉON	FDC		GREOLIERES	CHEIRON	1		R
29/04/2021	V	V0621142	SIMÉON	FDC		ST AUBAN	BLEINE	4		R
30/04/2021	D	D0621009	BERNARD	OFB	ELEVEUR	LA CROIX SUR RO	GOURDAN	1		R
30/04/2021	D	D0621010	BERNARD	OFB	LOUVETIER	PUGET ROSTANG	GOURDAN	1		R
30/04/2021	F	F0621294	FOSSET	OFB	MAROT	VENCE	CHEIRON			
30/04/2021	V	V0621111	MARRONE	OFB		LA BRIGUE	TANARO ROYA	2		R
01/05/2021	V	V0621106	MARRONE	OFB		LA BRIGUE	TANARO ROYA	1		R
01/05/2021	V	V0621118	BROSIUS	PNM		ST ETIENNE DE TI	HAUTE TINEE	1		R
02/05/2021	D	D0621011	BERNARD	OFB	LOUVETIER	CARROS	CHEIRON	1		R
04/05/2021	V	V0621107	MARRONE	OFB		LA BRIGUE	TANARO ROYA	2		R
05/05/2021	V	V0621133	SIMÉON	FDC		GREOLIERES	CHEIRON	1		R
06/05/2021	V	V0621095	GEORGE	Chasseur		SERANON	AUDIBERGUE	1		R
08/05/2021	V	V0621108	MARRONE	OFB		LA BRIGUE	TANARO ROYA	3		R
12/05/2021	V	V0621109	MARRONE	OFB		LA BRIGUE	TANARO ROYA	2		R
21/05/2021	V	V0621122	COURRON	Agriculteur - E		ST VALLIER DE TH	THEY CAUSSOLS	3		R
22/05/2021	D	D0621012	VIGUIER	OFB	LOUVETIER	LA BOLLENE VES	VESUBIE ROYA	1		R
27/05/2021	V	V0621096	GEORGE	Chasseur		SERANON	AUDIBERGUE	2		R

Toute utilisation des données est soumise à autorisation de l'animateur du Réseau
Rappel des abréviations type d'indices : V=obs. visuelle, F=fèces, C=carcasse proie sauvage,
H=hurllement, P=poils, T=traces, U=urine, S=sang

Date	Type	N°Ref	Nom	Organisme	Obervateur	Commune	Massif	Nb	Espèce	Fiabilité
N°Dpt 06										
30/05/2021	D	D0621013	FOSSET	OFB	LOUVETIER	BREIL SUR ROYA	VESUBIE ROYA	1		R
02/06/2021	D	D0621014	FOSSET	OFB	ELEVEUR	GREOLIERES	BLEINE	1		R
02/06/2021	V	V0621112	FOSSET	OFB	EYSSERIC	MENTON	PREALPES DE MEN	1		R
06/06/2021	V	V0621113	FOSSET	OFB	RAILLON	TOURETTE SUR L	Exterieur zone	1		R
07/06/2021	F	F0621299	BROSIUS	PNM		ISOLA	HAUTE TINEE			
07/06/2021	V	V0621097	GEORGE	Chasseur		SERANON	AUDIBERGUE	2		R
10/06/2021	F	F0621300	BROSIUS	PNM		ST DALMAS LE SEL	HAUTE TINEE			
16/06/2021	F	F0621305	DOVA	PNM		BEUIL	MOUNIER			
21/06/2021	V	V0621128	SIMÉON	FDC		GREOLIERES	CHEIRON	1		R
22/06/2021	V	V0621134	SIMÉON	FDC		GREOLIERES	CHEIRON	1		R
30/06/2021	D	D0621016	BERNARD	OFB	LOUVETIER	BELVEDERE	VESUBIE TINEE	1		R
02/07/2021	F	F0621301	KRAMMER	PNM		RIMPLAS	VESUBIE TINEE			
02/07/2021	F	F0621302	KRAMMER	PNM		RIMPLAS	VESUBIE TINEE			
02/07/2021	F	F0621303	KRAMMER	PNM		RIMPLAS	VESUBIE TINEE			
09/07/2021	D	D0621018	COSSU	OFB	ELEVEUR	COURSEGOULES	CHEIRON	1		R
12/07/2021	D	D0621019	MARRONE	OFB	LOUVETIER	BELVEDERE	VESUBIE TINEE	1		R
19/07/2021	F	F0621304	TOMCZAK	Particulier		ST MARTIN VESUB	VESUBIE TINEE			
22/07/2021	C	C0621011	MARRONE	OFB	MASSINI D	PEILLE	PREALPES DE MEN		Sanglier	INV
02/08/2021	D	D0621020	BERNARD	OFB		ST MARTIN D ENT	ASPRES	1		R
05/08/2021	V	V0621135	SIMÉON	FDC		GREOLIERES	CHEIRON	1		R
09/08/2021	V	V0621114	NADAL	Particulier		GILETTE	MONT LION	3		R
09/08/2021	V	V0621136	SIMÉON	FDC		GREOLIERES	CHEIRON	1		R
17/08/2021	V	V0621115	NADAL	Particulier		GILETTE	MONT LION	1		R
17/08/2021	V	V0621116	NADAL	Particulier		GILETTE	MONT LION	1		R
18/08/2021	D	D0621030	BERNARD	OFB	LOUVETIER	PEONE	MOUNIER	1		R
19/08/2021	V	V0621129	SIMÉON	FDC		GREOLIERES	CHEIRON	1		R
19/08/2021	V	V0621137	SIMÉON	FDC		GREOLIERES	CHEIRON	1		R
22/08/2021	D	D0621022	BERNARD	OFB	LOUVETIER	ST MARTIN VESUB	VESUBIE TINEE	1		R
22/08/2021	F	F0621306	KRAMMER	PNM		VALDEBLORE	MOYENNE TINEE			
26/08/2021	H	H0621002	NADAL	Particulier	CAMBON E	TOURNEFORT	MONT LION	1		R
26/08/2021	H	H0621003	NADAL	Particulier	CAMBON E	TOURETTE DU CH	MONT LION	4		R
27/08/2021	V	V0621121	COSSU	OFB	MARIE-LISSE	ST AUBAN	TEILLON HAUT EST	1		R
28/08/2021	D	D0621023	MARRONE	OFB	LOUVETIER	VILLENEUVE D E	ASPRES	1		R
28/08/2021	D	D0621024	MARRONE	OFB	ELEVEUR	CASTELLAR	PREALPES DE MEN	1		R
28/08/2021	H	H0621004	PULLINO	OFB		SERANON	AUDIBERGUE	3		R
28/08/2021	V	V0621120	COSSU	OFB	REBUFFEL C	ST AUBAN	TEILLON HAUT EST	1		R
31/08/2021	D	D0621025	MARRONE	OFB	BGPT	ILONSE	MOYENNE TINEE	1		R
31/08/2021	F	F0621307	DOVA	PNM		ST ETIENNE DE TI	MOYENNE TINEE			
31/08/2021	V	V0621123	COURRON	Agriculteur - E		ST VALLIER DE TH	THEY CAUSSOLS	2		R
01/09/2021	V	V0621117	VIGUIER	OFB	AYMARD F	GREOLIERES	CHEIRON	3		R
01/09/2021	V	V0621130	SIMÉON	FDC		GREOLIERES	CHEIRON	1		R
02/09/2021	D	D0621027	VIGUIER	OFB	LOUVETIER	GREOLIERES	CHEIRON	1		R
04/09/2021	D	D0621026	MARRONE	OFB	LOUVETIER	BEUIL	MOUNIER	1		R
04/09/2021	V	V0621131	SIMÉON	FDC		GREOLIERES	CHEIRON	1		R
07/09/2021	F	F0621298	CANUT	PNM		ST MARTIN VESUB	VESUBIE TINEE			
07/09/2021	F	F0621314	LOIREAU	PNM		DALUIS	COULOMP DALUIS			
08/09/2021	F	F0621308	KRAMMER	PNM		ISOLA	HAUTE TINEE			
10/09/2021	D	D0621028	VIGUIER	OFB		ISOLA	MOYENNE TINEE	1		R
12/09/2021	V	V0621139	SIMÉON	FDC		GREOLIERES	CHEIRON	1		R
13/09/2021	E	E0621001	MARRONE	OFB	EYSSERIC	PEILLE	PREALPES DE MEN			R
15/09/2021	V	V0621124	MARRONE	OFB	EYSSERIC	PEILLE	PREALPES DE MEN	1		R
16/09/2021	D	D0621029	BERNARD	OFB	LOUVETIER	BEUIL	MOUNIER	1		R
16/09/2021	V	V0621125	MARRONE	OFB	EYSSERIC	PEILLE	PREALPES DE MEN	1		R
17/09/2021	V	V0621119	COSSU	OFB		ST AUBAN	TEILLON HAUT EST	1		R
17/09/2021	V	V0621126	BERNARD	OFB	VENTURA/GIO	COURSEGOULES	CHEIRON	4		R
18/09/2021	D	D0621033	DOVA	PNM	PASTERGUE Y	ROUBION	MOUNIER	1		R
19/09/2021	V	V0621138	SIMÉON	FDC		GREOLIERES	CHEIRON	1		R
21/09/2021	H	H0621005	MARRONE	OFB		GORBIO	PREALPES DE MEN	1		R

Toute utilisation des données est soumise à autorisation de l'animateur du Réseau
Rappel des abréviations type d'indices : V=obs. visuelle, F=fèces, C= carcasse proie sauvage,
H=hurllement, P=poils, T=traces, U= urine, S= sang

Date	Type	N°Ref	Nom	Organisme	Obervateur	Commune	Massif	Nb	Espèce	Fiabilité
N°Dpt 06										
21/09/2021	H	H0621006	MARRONE	OFB		SOSPEL	PREALPES DE MEN	2		R
22/09/2021	F	F0621309	KRAMMER	PNM		ISOLA	HAUTE TINEE			
22/09/2021	F	F0621310	KRAMMER	PNM		ISOLA	HAUTE TINEE			
25/09/2021	V	V0621140	SIMÉON	FDC		GREOLIERES	CHEIRON	1		R
28/09/2021	D	D0621031	MARRONE	OFB	LOUVETIER	BEUIL	MOUNIER	1		R
28/09/2021	F	F0621311	KRAMMER	PNM		ISOLA	HAUTE TINEE			
28/09/2021	F	F0621312	KRAMMER	PNM		ISOLA	HAUTE TINEE			
28/09/2021	F	F0621313	KRAMMER	PNM		ISOLA	HAUTE TINEE			
01/10/2021	V	V0621147	SIMÉON	FDC		ST AUBAN	BLEINE	5		R
02/10/2021	V	V0621141	SIMÉON	FDC		GREOLIERES	CHEIRON	2		R
02/10/2021	V	V0621144	COSSU	OFB		PUGET THENIERS	GOURDAN	2		R
05/10/2021	V	V0621145	FOSSET	OFB		CAILLE	AUDIBERGUE	3		R
07/10/2021	D	D0621032	FOSSET	OFB	LOUVETIER	TENDE	TANARO ROYA	1		R
07/10/2021	V	V0621143	COSSU	OFB	SALVATICO S	TOUET SUR VAR	GOURDAN	1		R
07/10/2021	V	V0621146	BARRETEAU	DDTM	ELIES F	TENDE	TANARO ROYA	9		R
13/10/2021	F	F0621315	NADAL	Particulier		REVEST LES ROCH	MONT LION			
14/10/2021	D	D0621034	NADAL	Particulier	LOUVETIER	LA BRIGUE	TANARO ROYA	1		R
N°Dpt 07										
14/05/2021	V	V0721001	MARIJON	OFB	VALLIER G	BOURG-SAINT-AN	Exterieur zone	1		R
17/05/2021	V	V0721002	AMBLARD	FDC		BOURG-SAINT-AN	Exterieur zone	1		R
26/09/2021	T	T0721001	DUMONT	DDT	CHAUSSIGNAD	SCEAUTRES	COIRON	1		NR
28/09/2021	F	F0721001	BONNIER	OFB	AMBLARD	SAINT-MARTIN-SU	COIRON			
28/09/2021	T	T0721002	DUMONT	DDT	AMBALRD G	SAINT-MARTIN-SU	COIRON	1		NR
28/09/2021	V	V0721003	DUMONT	DDT		SAINT-MARTIN-SU	COIRON	1		R
16/10/2021	V	V0721004	MOUNIER	OFB	MIRALLES E	BAIX	COIRON	1		NR
17/10/2021	C	C0721001	MOUNIER	OFB	GUIRON JC	SAINT-PIERRE-LA-	COIRON		Chevreuil	R
N°Dpt 08										
05/06/2021	F	F0821001	DEMISSY	OFB	QUINDOT PIE	MONTHERME	Exterieur zone			NR
18/08/2021	V	V0821001	TINOIS	OFB	BOUSQUET WI	MAUBERT-FONTAI	Exterieur zone	1		INV
N°Dpt 09										
01/04/2021	V	V0921005	ASPIROT	Observatoire d		ORLU	CARLIT_CAMPCAR	1		R
10/04/2021	V	V0921006	ASPIROT	Observatoire d		ORLU	CARLIT_CAMPCAR	1		R
03/05/2021	T	T0921004	STEINMETZ	OFB	TARTAGLINO	SEGURA	Exterieur zone	1		NR
11/05/2021	P	P0921001	CORONA	OFB	SERFS J	DAUMAZAN-SUR-	Exterieur zone			NR
11/05/2021	V	V0921003	CORONA	OFB	SERFS J	DAUMAZAN-SUR-	Exterieur zone	2		NR
15/06/2021	F	F0921002	SENTILLES	OFB	AGNES S	SEIX	Exterieur zone			
14/09/2021	V	V0921004	CONOR	OFB	GARNIER J	SAINT-LARY	Exterieur zone	1		INV
10/10/2021	V	V0921007	FABRE	OFB	MARQUIS P	MERENS-LES-VALS	CARLIT_CAMPCAR	1		NR
N°Dpt 10										
12/05/2021	P	P1021006	BRIDIER	OFB		COUSSEGREY	Exterieur zone			
16/05/2021	F	F1021002	PINGUET	OFB		CHAOURCE	Exterieur zone			
09/06/2021	T	T1021001	ELARIF	OFB	LESEURRE JOH	RUMILLY-LES-VAU	Exterieur zone			INV
12/06/2021	C	C1021002	SERRE	OFB	PT SCC RIGNY	RIGNY-LA-NONN	Exterieur zone		Chevreuil	INV
02/07/2021	C	C1021003	COQUET	FDC	GROS JACQUES	ISLE-AUBIGNY	Exterieur zone		Chevreuil	INV
17/07/2021	F	F1021001	SERRE	OFB		LIGNIERES	Exterieur zone			NR
N°Dpt 11										
17/04/2021	V	V1121015	GLEIZES	FDC		ST JULIEN DE BRI	RAZES	1		INV
17/04/2021	V	V1121016	GLEIZES	FDC		ST JULIEN DE BRI	RAZES	1		INV
10/05/2021	F	F1121004	DURAND	OFB	OUVRARD	LAROQUE DE FA	Exterieur zone			
15/05/2021	F	F1121003	DURAND	OFB	VASLIN M	LAROQUE DE FA	Exterieur zone			
29/05/2021	V	V1121017	MARQUES	OFB	LAPEYRE A	CASTANS	Exterieur zone	1		NR
01/06/2021	V	V1121023	LORENZATO	OFB	CABANIE M	ESCUEILLENS	RAZES	1		INV
24/06/2021	V	V1121019	DURAND	OFB	LAPEYRE A	CASTANS	Exterieur zone			INV

Toute utilisation des données est soumise à autorisation de l'animateur du Réseau
Rappel des abréviations type d'indices : V=obs. visuelle, F=fèces, C= carcasse proie sauvage,
H=hurllement, P=poils, T=traces, U= urine, S= sang

Date	Type	N°Ref	Nom	Organisme	Obervateur	Commune	Massif	Nb	Espèce	Fiabilité
N°Dpt 11										
27/06/2021	F	F1121005	DURAND	OFB	LAPEYRE A	CASTANS	MONTAGNE NOIRE			NR
27/06/2021	F	F1121006	DURAND	OFB	LAPEYRE A	CASTANS	MONTAGNE NOIRE			NR
27/06/2021	F	F1121007	DURAND	OFB		CASTANS	MONTAGNE NOIRE			NR
27/06/2021	V	V1121020	DURAND	OFB		CASTANS	Exterieur zone	1		R
03/07/2021	V	V1121021	PETIT	OFB	DANJARD C-H	CASTANS	MONTAGNE NOIRE	1		INV
04/07/2021	P	P1121002	PETIT	OFB	DANJARD C-H	CASTANS	MONTAGNE NOIRE			
31/07/2021	V	V1121025	FOURNIER	OFB	FOURNIER R	CASTANS	MONTAGNE NOIRE	1		INV
31/07/2021	V	V1121026	FOURNIER	OFB	LAPEYRE A	CASTANS	MONTAGNE NOIRE	1		INV
26/08/2021	P	P1121003	LORENZATO	OFB	BERMUDES Y	ORSANS	RAZES			
27/08/2021	V	V1121027	LORENZATO	OFB	LAPEYRE A	CABRESPINE	MONTAGNE NOIRE	1		R
27/08/2021	V	V1121028	FRANOT	OFB	PALOP P	QUILLAN	Exterieur zone			NR
22/09/2021	V	V1121029	GLEIZES	FDC		MONTHAUT	RAZES	1		R
26/09/2021	V	V1121030	DELMAS	Particulier		MONTREAL	RAZES	1		R
08/10/2021	V	V1121031	GAUDRIOT	ONF	ICHE C	VILLENEUVE MIN	MONTAGNE NOIRE	1		NR
09/10/2021	V	V1121033	FRANOT	OFB	LAPEYRE A	CASTANS	MONTAGNE NOIRE	1		R
09/10/2021	V	V1121034	FRANOT	OFB	LAPEYRE A	CASTANS	MONTAGNE NOIRE	1		R
09/10/2021	V	V1121035	FRANOT	OFB	LAPEYRE A	CASTANS	MONTAGNE NOIRE	1		INV
12/10/2021	P	P1121004	MARQUES	OFB		CASTANS	MONTAGNE NOIRE			NR
23/10/2021	V	V1121032	FRANOT	OFB	LAPEYRE A	CASTANS	MONTAGNE NOIRE	1		R

N°Dpt 12

05/04/2021	T	T1221009	GAYRAUD	Assoc. des Lou		CAMARES	Exterieur zone	1		NR
19/04/2021	F	F1221007	ANDRIEU	OFB	TEYSSÉDRE	MONTPEYROUX	AUBRAC			
19/04/2021	F	F1221007	ANDRIEU	ONEMA	TEYSSÉDRE	MONTPEYROUX	AUBRAC			
05/05/2021	V	V1221004	TOUCHET	OFB		COUVERTOIRADE	LARZAC_2	1		R
07/05/2021	C	C1221003	MINICI	OFB		VERRIERES	Exterieur zone		Chevreuil	INV
26/05/2021	V	V1221008	RIBIERE	PNR aubrac		SAINT-CHELY-D'A	AUBRAC	1		R
29/05/2021	F	F1221008	VIGNON	OFB	MARTY- BARD	FEL	Exterieur zone			NR
30/05/2021	T	T1221010	RIBIERE	PNR aubrac	LAGARDE K	SAINT-CHELY-D'A	AUBRAC	1		INV
03/06/2021	V	V1221009	RIBIERE	PNR aubrac		SAINT-CHELY-D'A	AUBRAC	1		R
16/06/2021	V	V1221010	TOUCHET	OFB		COUVERTOIRADE	LARZAC_2	1		INV
21/06/2021	V	V1221011	PEERS	OFB	COQUENTIN J	SAINT-CHELY-D'A	AUBRAC	1		R
21/06/2021	V	V1221015	PEERS	OFB	COQUENTIN J	SAINT-CHELY-D'A	AUBRAC	1		R
22/06/2021	V	V1221012	TERRAL	DDT		SAINT-CHELY-D'A	AUBRAC	1		R
15/07/2021	V	V1221014	TOUCHET	OFB	TERME J	VERSOLS-ET-LAPE	Exterieur zone	1		INV
14/08/2021	V	V1221013	RIBIERE	PNR aubrac		SAINT-CHELY-D'A	AUBRAC	1		R
24/08/2021	V	V1221016	PEERS	OFB		SAINT-CHELY-D'A	AUBRAC	1		INV
26/08/2021	V	V1221017	PEERS	OFB		CONDOM-D'AUBR	AUBRAC	1		R

N°Dpt 13

03/04/2021	F	F1321026	ROSSIGNOL	PN Calanque	PELISSIER D	MARSEILLE	CALANQUES			
04/04/2021	F	F1321030	ROSSIGNOL	PN Calanque	BENQUET M	MARSEILLE	CALANQUES			
07/04/2021	F	F1321027	ROSSIGNOL	PN Calanque		AUBAGNE	CALANQUES			
09/04/2021	F	F1321031	ROSSIGNOL	PN Calanque	WOLFF	AUBAGNE	CALANQUES			
10/04/2021	F	F1321028	ROSSIGNOL	PN Calanque	BENEDETTI G	AUBAGNE	CALANQUES			
10/04/2021	F	F1321029	ROSSIGNOL	PN Calanque	PELISSIER D	MARSEILLE	CALANQUES			
13/04/2021	F	F1321032	ROSSIGNOL	PN Calanque	WOLFF M	MARSEILLE	CALANQUES			
14/04/2021	V	V1321016	COLLART	FDC		SAINT-ANTONIN-S	MONT VENTURI	2		R
15/04/2021	V	V1321017	ROSSIGNOL	PN Calanque		AUBAGNE	CALANQUES	1		R
18/04/2021	F	F1321042	COLLART	FDC		VAUVENARGUES	SAINTE VICTOIRE			
19/04/2021	F	F1321038	ROSSIGNOL	PN Calanque		AUBAGNE	CALANQUES			INV
20/04/2021	F	F1321039	RODA	PNPC	GAILLARD L	MARSEILLE	CALANQUES			INV
21/04/2021	V	V1321034	COLLART	FDC		MARSEILLE	CALANQUES	1		R
25/04/2021	V	V1321013	BRIAUDET	OFB	HIBERT F	VAUVENARGUES	SAINTE VICTOIRE	1		R
03/05/2021	V	V1321033	COLLART	FDC		SAINT-ANTONIN-S	MONT VENTURI	1		R
05/05/2021	V	V1321035	COLLART	FDC		MARSEILLE	CALANQUES	1		R
08/05/2021	F	F1321043	COLLART	FDC		SAINT-ANTONIN-S	MONT VENTURI			
12/05/2021	V	V1321023	ROSSIGNOL	PN Calanque		AUBAGNE	CALANQUES	1		R

Toute utilisation des données est soumise à autorisation de l'animateur du Réseau
Rappel des abréviations type d'indices : V=obs. visuelle, F=fèces, C= carcasse proie sauvage,
H=hurllement, P=poils, T=traces, U= urine, S= sang

Date	Type	N°Ref	Nom	Organisme	Obervateur	Commune	Massif	Nb	Espèce	Fiabilité
N°Dpt 13										
13/05/2021	V	V1321024	ROSSIGNOL	PN Calanque		AUBAGNE	CALANQUES	1		R
16/05/2021	V	V1321036	COLLART	FDC		MARSEILLE	CALANQUES	1		R
26/05/2021	F	F1321040	MOREL	GSSV		VAUVENARGUES	SAINTE VICTOIRE			
29/05/2021	V	V1321037	COLLART	FDC		MARSEILLE	CALANQUES	1		R
03/06/2021	V	V1321038	COLLART	FDC		MARSEILLE	CALANQUES	1		R
09/06/2021	V	V1321018	ROSSIGNOL	PN Calanque		AUBAGNE	CALANQUES	1		R
10/06/2021	V	V1321039	COLLART	FDC		MARSEILLE	CALANQUES	1		R
17/06/2021	V	V1321019	ROSSIGNOL	PN Calanque		AUBAGNE	CALANQUES	1		R
18/06/2021	V	V1321040	COLLART	FDC		MARSEILLE	CALANQUES	1		R
19/06/2021	V	V1321020	ROSSIGNOL	PN Calanque		AUBAGNE	CALANQUES	1		R
21/06/2021	V	V1321041	COLLART	FDC		SAINT-ANTONIN-S	MONT VENTURI	1		INV
23/06/2021	V	V1321021	MOREL	GSSV		VAUVENARGUES	SAINTE VICTOIRE	1		R
23/06/2021	V	V1321022	MOREL	GSSV	BOURRELY P	SAINT-ANTONIN-S	MONT VENTURI	1		R
26/06/2021	F	F1321041	MOREL	GSSV	COULET B	SAINT-ANTONIN-S	MONT VENTURI			
26/06/2021	V	V1321045	ROSSIGNOL	PN Calanque		AUBAGNE	CALANQUES	1		R
08/07/2021	V	V1321046	MOREL	GSSV		VAUVENARGUES	SAINTE VICTOIRE	1		R
09/07/2021	V	V1321042	ROSSIGNOL	PN Calanque		AUBAGNE	CALANQUES	2		R
09/07/2021	V	V1321048	ROSSIGNOL	PN Calanque		AUBAGNE	CALANQUES	2		R
16/07/2021	V	V1321043	ROSSIGNOL	PN Calanque		AUBAGNE	CALANQUES	1		R
16/07/2021	V	V1321049	ROSSIGNOL	PN Calanque		AUBAGNE	CALANQUES	1		R
17/07/2021	V	V1321025	TOMEI	PN Calanque		SAINT-ANTONIN-S	MONT VENTURI	1		R
18/07/2021	V	V1321026	TOMEI	PN Calanque		SAINT-ANTONIN-S	MONT VENTURI	1		R
22/07/2021	V	V1321044	ROSSIGNOL	PN Calanque		AUBAGNE	CALANQUES	2		R
22/07/2021	V	V1321050	ROSSIGNOL	PN Calanque		AUBAGNE	CALANQUES	2		R
29/07/2021	F	F1321044	MOREL	GSSV	COULET	VAUVENARGUES	SAINTE VICTOIRE			
29/07/2021	V	V1321051	ROSSIGNOL	PN Calanque		AUBAGNE	CALANQUES	2		R
31/07/2021	V	V1321052	ROSSIGNOL	PN Calanque		AUBAGNE	CALANQUES	2		R
01/08/2021	V	V1321053	ROSSIGNOL	PN Calanque		AUBAGNE	CALANQUES	1		R
02/08/2021	V	V1321047	MOREL	GSSV		VAUVENARGUES	SAINTE VICTOIRE	1		R
04/08/2021	F	F1321045	MOREL	GSSV		VAUVENARGUES	SAINTE VICTOIRE			
04/08/2021	H	H1321001	MOREL	GSSV	COSTERASTE P	VAUVENARGUES	SAINTE VICTOIRE	1		R
05/08/2021	F	F1321047	MOREL	GSSV	DECHERY G	VAUVENARGUES	SAINTE VICTOIRE			
09/08/2021	V	V1321054	ROSSIGNOL	PN Calanque		AUBAGNE	CALANQUES	1		R
14/08/2021	V	V1321055	ROSSIGNOL	PN Calanque		AUBAGNE	CALANQUES	1		R
22/08/2021	V	V1321056	ROSSIGNOL	PN Calanque		AUBAGNE	CALANQUES	1		R
24/08/2021	H	H1321002	PISI	OFB		TRETS	MONT AURELIEN	1		R
28/08/2021	V	V1321057	ROSSIGNOL	PN Calanque		AUBAGNE	CALANQUES	2		R
30/08/2021	V	V1321058	ROSSIGNOL	PN Calanque		AUBAGNE	CALANQUES	2		R
30/08/2021	V	V1321062	MOREL	GSSV	COSTERASTE P	VAUVENARGUES	SAINTE VICTOIRE	1		R
01/09/2021	V	V1321063	MOREL	GSSV	COSTERASTE P	VAUVENARGUES	SAINTE VICTOIRE	1		INV
03/09/2021	V	V1321064	MOREL	GSSV	COSTERASTE P	VAUVENARGUES	SAINTE VICTOIRE	1		R
04/09/2021	V	V1321065	MOREL	GSSV	COSTERASTE P	VAUVENARGUES	SAINTE VICTOIRE	1		R
07/09/2021	V	V1321059	ROSSIGNOL	PN Calanque		AUBAGNE	CALANQUES	1		R
09/09/2021	F	F1321046	MOREL	GSSV	COSTERASTE	SAINT-MARC-JAU	SAINTE VICTOIRE			
10/09/2021	V	V1321060	ROSSIGNOL	PN Calanque		AUBAGNE	CALANQUES	2		R
19/09/2021	V	V1321061	ROSSIGNOL	PN Calanque		AUBAGNE	CALANQUES	2		R
20/09/2021	T	T1321003	MOREL	GSSV	COSTERASTE	MEYRARGUES	SAINTE VICTOIRE	1		INV

N°Dpt 14

05/06/2021	V	V1421001	PFEIFFER	OFB	GRANGHEY B	CHAMP-DU-BOUL	Exterieur zone	1		NR
------------	---	----------	----------	-----	------------	---------------	----------------	---	--	----

N°Dpt 15

16/04/2021	V	V1521006	FAURE	OFB	MERCIER B	COLLANDRES	MONTS_CANTAL_2	1		R
18/04/2021	V	V1521007	POINAT	OFB	LUSSERT C	GIRGOLS	MONTS_CANTAL_2	1		R
27/04/2021	C	C1521009	REYGADE	PNRVA		MANDAILLES-SAI	MONTS_CANTAL_2		Mouflon	R
01/05/2021	C	C1521010	REYGADE	PNRVA		MANDAILLES-SAI	MONTS_CANTAL_2		Cerf	R
01/05/2021	P	P1521002	REYGADE	PNRVA		MANDAILLES-SAI	MONTS_CANTAL_2			
03/05/2021	V	V1521008	LAUNAY	Chasseur	GIC MONT DU	LAVEISSIERE	MONTS_CANTAL_2	1		R

Toute utilisation des données est soumise à autorisation de l'animateur du Réseau
Rappel des abréviations type d'indices : V=obs. visuelle, F=fèces, C= carcasse proie sauvage,
H=hurllement, P=poils, T=traces, U= urine, S= sang

Date	Type	N°Ref	Nom	Organisme	Obervateur	Commune	Massif	Nb	Espèce	Fiabilité
N°Dpt 15										
06/05/2021	C	C1521011	FAURE	OFB	DEMONTRON	CHAVAGNAC	MONTS_CANTAL_2		Cerf	R
10/05/2021	P	P1521003	LASSERRE	OFB	PRIETO H	LADINHAC	Exterieur zone			NR
16/05/2021	V	V1521009	FAURE	OFB	FOURNIER	VEZE	Exterieur zone	1		R
11/06/2021	V	V1521010	FAURE	OFB	FOURNIER L	LANDEYRAT	Exterieur zone	1		R
01/07/2021	V	V1521011	FAURE	OFB	FOURNIER L	LANDEYRAT	Exterieur zone	1		R
05/07/2021	V	V1521012	FAURE	OFB	FOURNIER L	ALLANCHE	Exterieur zone	1		R
24/07/2021	V	V1521013	LASSERRE	OFB	BONHOTAL H	SAINT-PROJET-DE	MONTS_CANTAL_2	1		INV
24/07/2021	V	V1521015	LASSERRE	OFB	BONHOTAL & J	SAINT-PROJET-DE	MONTS_CANTAL_2	1		INV
04/08/2021	F	F1521001	LASSERRE	OFB	BONHOTAL H	MANDAILLES-SAI	MONTS_CANTAL_2			
28/08/2021	V	V1521014	REYGADE	PNRVA		ALBEPIERRE-BRE	MONTS_CANTAL_2	1		R
28/08/2021	V	V1521016	LAUNAY	Chasseur	GIC MONTS D	LAVEISSIERE	MONTS_CANTAL_2	1		R
01/09/2021	F	F1521002	LASSERRE	OFB	BONHOTAL H	FAU	MONTS_CANTAL_2			
22/09/2021	F	F1521007	FAGUET	Particulier	BONHOTAL H	SAINT-PAUL-DE-S	MONTS_CANTAL_2			
28/09/2021	F	F1521005	HOYET	OFB		LAVEISSIERE	MONTS_CANTAL_2			
06/10/2021	F	F1521009	HOYET	OFB	BONHOTAL H	SAINT-PAUL-DE-S	MONTS_CANTAL_2			
07/10/2021	F	F1521006	LASSERRE	OFB	BONHOTAL H	FALGOUX	MONTS_CANTAL_2			
24/10/2021	V	V1521017	AUBERT	OFB	POIRIER THIB	CHAPELLE-D'ALA	MONTS_CANTAL_2	1		R
N°Dpt 16										
16/04/2021	E	E1621003	DE BEAULIEU	OFB	BOUTANT	ALLOUE	Exterieur zone			NR
17/04/2021	V	V1621003	DE BEAULIEU	OFB	BERISSET	BOUCHAGE	Exterieur zone	1		NR
18/05/2021	E	E1621004	DUMAS	OFB	SAS BASSAC	GARAT	Exterieur zone			NR
18/05/2021	T	T1621001	DUMAS	OFB	SAS BASSAC	GARAT	Exterieur zone	2		INV
31/05/2021	V	V1621004	DUMAS	OFB	DUVIVIER V	BELLON	Exterieur zone	1		NR
06/06/2021	V	V1621005	BOUCHET	OFB	MACINEIRAS P	DIRAC	Exterieur zone	1		INV
06/07/2021	V	V1621006	BOUCHET	OFB	LUCAS A	DIRAC	Exterieur zone	1		INV
26/09/2021	V	V1621007	BOUCHET	OFB	PELLET V	COGNAC	Exterieur zone	1		NR
N°Dpt 18										
10/05/2021	C	C1821001	DELANGLE	OFB	TROCHERIE Q	VIERZON	Exterieur zone		Chevreuil	INV
10/05/2021	T	T1821003	DELANGLE	OFB	TROCHERIE Q	VIERZON	Exterieur zone	1		NR
N°Dpt 19										
08/04/2021	E	E1921003	MERCIER	OFB	SEDIÈRES	CLERGOUX	Exterieur zone			NR
19/04/2021	E	E1921004	DILLENCHNEI	OFB	LOYRE GAEC	VOUTEZAC	Exterieur zone			NR
19/04/2021	E	E1921004	DILLENCHNEI	PNRBV	LOYRE GAEC	VOUTEZAC	Exterieur zone			NR
10/06/2021	E	E1921005	DILLENCHNEI	OFB	LAFONT V	FORGES	Exterieur zone			NR
10/06/2021	E	E1921005	DILLENCHNEI	PNRBV	LAFONT V	FORGES	Exterieur zone			NR
03/07/2021	E	E1921006	DILLENCHNEI	OFB	DE BOIGRELIE	AMBRUGEAT	Exterieur zone			INV
03/07/2021	E	E1921006	DILLENCHNEI	PNRBV	DE BOIGRELIE	AMBRUGEAT	Exterieur zone			INV
28/07/2021	E	E1921007	DE BEAULIEU	OFB	THERS B	SAINT-CHAMANT	Exterieur zone			NR
N°Dpt 23										
06/04/2021	E	E2321006	LABLONDE	OFB	CHABREYRON	NOTH	Exterieur zone			NR
09/04/2021	E	E2321007	MASSON	DDT	LAFAYE MC	MALLERET-BOUSS	Exterieur zone			NR
09/04/2021	E	E2321007	MASSON	OFB	LAFAYE MC	MALLERET-BOUSS	Exterieur zone			NR
13/04/2021	E	E2321008	LABLONDE	OFB	LAFAYE MC	MALLERET-BOUSS	Exterieur zone			NR
15/04/2021	V	V2321004	ROLLION	OFB	GATIER G	SOUMANS	Exterieur zone	1		NR
16/04/2021	E	E2321009	DE BEAULIEU	OFB	LEROUSSEAU C	GENTTOUX-PIGER	Exterieur zone			INV
19/04/2021	E	E2321010	COLOMB	OFB	BROUILLET A	VILLETTELLE	Exterieur zone			NR
29/04/2021	E	E2321011	YVERNAULT	OFB	BUNLON GAEC	CHAMPAGNAT	Exterieur zone			INV
30/04/2021	E	E2321012	YVERNAULT	OFB	LABASSE A	SAINT-MARC-A-FR	Exterieur zone			NR
21/05/2021	E	E2321013	LABLONDE	OFB	SIMMONET T	CLUGNAT	Exterieur zone			INV
17/10/2021	E	E2321014	COLOMB	OFB	LE BOUTET	ISSOUDUN-LETRI	Exterieur zone			NR
N°Dpt 24										
05/04/2021	E	E2421005	LABADIE	OFB	MASSOUBRE E	SAINTE-ALVERE	Exterieur zone			NR
10/04/2021	H	H2421001	DE BEAULIEU	OFB	BAYLE A	MAURENS	Exterieur zone	1		NR

Toute utilisation des données est soumise à autorisation de l'animateur du Réseau
Rappel des abréviations type d'indices : V=obs. visuelle, F=fèces, C= carcasse proie sauvage,
H=hurllement, P=poils, T=traces, U= urine, S= sang

Date	Type	N°Ref	Nom	Organisme	Obervateur	Commune	Massif	Nb	Espèce	Fiabilité
N°Dpt 24										
10/04/2021	V	V2421004	DE BEAULIEU	OFB	BAYLE A	MAURENS	Exterieur zone			NR
15/04/2021	E	E2421006	FERRANDON	OFB	ROUMAGNE C	MILHAC-D'AUBER	Exterieur zone			NR
08/05/2021	E	E2421007	VILAIR	OFB	GORSE CH	SAINT-JORY-DE-C	Exterieur zone			NR
11/05/2021	E	E2421008	HISPIWACK	OFB	MOREAU S	SAINT-JORY-DE-C	Exterieur zone			NR
13/05/2021	E	E2421009	HISPIWACK	OFB	MOREAU S	SAINT-JORY-DE-C	Exterieur zone			NR
17/05/2021	E	E2421010	BETOULLE	OFB	JOUHETTE M	FIRBEIX	Exterieur zone			NR
04/06/2021	E	E2421011	HISPIWACK	OFB	ROULLAND JP	SERGEAC	Exterieur zone			NR
25/09/2021	V	V2421003	DE BEAULIEU	OFB	MELEIRO CH	BOUILLAC	Exterieur zone	1		R

N°Dpt 25

26/04/2021	F	F2521004	POIRIER	OFB		CHAUX-NEUVE	MARCHAIRUZ			
04/05/2021	V	V2521002	LEGRAS	GTJ	GTJ	CHAUX-NEUVE	MARCHAIRUZ	2		R
10/05/2021	V	V2521001	POIRIER	OFB	ARBEZ-GINDR	SARRAGEOIS	MARCHAIRUZ	2		INV
10/05/2021	V	V2521003	POIRIER	OFB	ARBEZ-GINDR	SARRAGEOIS	MARCHAIRUZ	2		INV
06/06/2021	V	V2521004	LEGRAS	GTJ	GTJ	CHAUX-NEUVE	MARCHAIRUZ	1		R
15/06/2021	V	V2521005	POIRIER	OFB	GIRARDOT F	LEVIER	Exterieur zone	1		NR
16/06/2021	V	V2521006	POIRIER	OFB	SONNEY E	BOUJAILLES	MARCHAIRUZ	1		INV
18/06/2021	V	V2521035	MARILLIER	FDC	CRETIN G	CHAPELLE-DES-B	RISOUX	1		INV
27/06/2021	V	V2521007	POIRIER	OFB		CHAUX-NEUVE	MARCHAIRUZ	1		R
28/06/2021	V	V2521008	POIRIER	OFB		MOUTHE	MARCHAIRUZ	1		R
05/07/2021	V	V2521009	MAIROT	FDC	CLERC D	CHAUX-NEUVE	MARCHAIRUZ	2		R
06/07/2021	V	V2521010	POIRIER	OFB		CHAUX-NEUVE	MARCHAIRUZ	1		R
07/07/2021	V	V2521011	GUINCHARD	OFB		CHATELBLANC	MARCHAIRUZ	1		R
07/07/2021	V	V2521012	POIRIER	OFB		CHAUX-NEUVE	MARCHAIRUZ	1		R
07/07/2021	V	V2521013	GUINCHARD	OFB		CHATELBLANC	MARCHAIRUZ	1		R
13/07/2021	V	V2521014	POIRIER	OFB		MOUTHE	MARCHAIRUZ	1		R
14/07/2021	V	V2521015	MAIROT	FDC	CLERC D	ROCHEJEAN	MARCHAIRUZ	1		R
15/07/2021	V	V2521016	POIRIER	OFB	ANONYME	CHAUX-NEUVE	MARCHAIRUZ	1		R
18/07/2021	F	F2521006	BILLEY	RNHC		SARRAGEOIS	MARCHAIRUZ			
19/07/2021	F	F2521017	BILLEY	RNHC		SARRAGEOIS	RISOUX			
19/07/2021	V	V2521017	REGAZZONI	OFB		CHAPELLE-DES-B	MARCHAIRUZ	1		R
22/07/2021	V	V2521018	REGAZZONI	OFB		MOUTHE	MARCHAIRUZ	2		R
27/07/2021	V	V2521019	REGAZZONI	OFB		MOUTHE	MARCHAIRUZ	1		R
27/07/2021	V	V2521020	REGAZZONI	OFB		CHAPELLE-DES-B	MARCHAIRUZ	1		R
27/07/2021	V	V2521021	BILLEY	RNHC		SARRAGEOIS	MARCHAIRUZ	1		INV
30/07/2021	V	V2521023	REGAZZONI	OFB		MOUTHE	MARCHAIRUZ	4		R
31/07/2021	V	V2521022	BILLEY	RNHC		SARRAGEOIS	MARCHAIRUZ	1		INV
04/08/2021	F	F2521009	MAIROT	FDC	JANIN J	ROCHEJEAN	RISOUX			
06/08/2021	V	V2521026	POIRIER	OFB		CHAUX-NEUVE	RISOUX	1		R
13/08/2021	V	V2521027	POIRIER	OFB		CHAUX-NEUVE	RISOUX	1		R
14/08/2021	V	V2521028	POIRIER	OFB		MOUTHE	RISOUX	1		R
15/08/2021	V	V2521029	POIRIER	OFB		MOUTHE	RISOUX	1		R
15/08/2021	V	V2521030	POIRIER	OFB		MOUTHE	RISOUX	2		R
15/08/2021	V	V2521031	POIRIER	OFB		CHAUX-NEUVE	RISOUX	1		R
17/08/2021	V	V2521032	POIRIER	OFB		CHAPELLE-DES-B	RISOUX	2		R
20/08/2021	V	V2521024	BILLEY	RNHC		SARRAGEOIS	MARCHAIRUZ	1		R
20/08/2021	V	V2521033	POIRIER	OFB		MOUTHE	RISOUX	1		R
21/08/2021	V	V2521025	BILLEY	RNHC		SARRAGEOIS	MARCHAIRUZ	2		R
21/08/2021	V	V2521034	POIRIER	OFB		MOUTHE	RISOUX	1		R
01/09/2021	F	F2521007	POIRIER	OFB		CHAUX-NEUVE	RISOUX			
01/09/2021	F	F2521008	POIRIER	OFB		CHAUX-NEUVE	RISOUX			
03/09/2021	V	V2521036	POIRIER	OFB		MOUTHE	RISOUX	1		R
04/09/2021	V	V2521037	POIRIER	OFB		CHAPELLE-DES-B	RISOUX	2		R
04/09/2021	V	V2521038	POIRIER	OFB		CHAPELLE-DES-B	RISOUX	1		R
08/09/2021	V	V2521039	POIRIER	OFB		CHAUX-NEUVE	RISOUX	1		R
09/09/2021	V	V2521040	POIRIER	OFB		CHAUX-NEUVE	RISOUX	1		R
09/09/2021	V	V2521041	POIRIER	OFB		CHAUX-NEUVE	RISOUX	2		R
10/09/2021	V	V2521042	POIRIER	OFB		MOUTHE	RISOUX	1		R

Toute utilisation des données est soumise à autorisation de l'animateur du Réseau
Rappel des abréviations type d'indices : V=obs. visuelle, F=fèces, C= carcasse proie sauvage,
H=hurllement, P=poils, T=traces, U= urine, S= sang

Date	Type	N°Ref	Nom	Organisme	Obervateur	Commune	Massif	Nb	Espèce	Fiabilité
N°Dpt 25										
11/09/2021	V	V2521043	POIRIER	OFB		MOUTHE	RISOUX	1		R
11/09/2021	V	V2521044	POIRIER	OFB		CHAUX-NEUVE	RISOUX	2		R
14/09/2021	V	V2521045	POIRIER	OFB		CHAUX-NEUVE	RISOUX	2		R
14/09/2021	V	V2521046	REGAZZONI	OFB	GUINCHARD N	GILLEY	Exterieur zone	1		INV
16/09/2021	F	F2521010	POIRIER	OFB		CHAUX-NEUVE	RISOUX			
16/09/2021	F	F2521011	POIRIER	OFB		CHAUX-NEUVE	RISOUX			
16/09/2021	F	F2521012	POIRIER	OFB		CHAUX-NEUVE	RISOUX			
17/09/2021	F	F2521013	POIRIER	OFB		CHAUX-NEUVE	RISOUX			
17/09/2021	V	V2521047	POIRIER	OFB		CHAUX-NEUVE	RISOUX	4		R
17/09/2021	V	V2521059	POIRIER	OFB		CHAUX-NEUVE	RISOUX	1		R
18/09/2021	V	V2521048	POIRIER	OFB		CHAUX-NEUVE	RISOUX	1		R
19/09/2021	V	V2521049	POIRIER	OFB		CHAUX-NEUVE	RISOUX	1		R
24/09/2021	F	F2521014	BILLEY	RNHC		CHAUX-NEUVE	RISOUX			
24/09/2021	F	F2521015	BILLEY	RNHC		CHAUX-NEUVE	RISOUX			
28/09/2021	F	F2521016	BILLEY	RNHC		SARRAGEOIS	RISOUX			
01/10/2021	V	V2521051	POIRIER	OFB		CHAPELLE-DES-B	RISOUX	1		INV
02/10/2021	V	V2521050	POIRIER	OFB		CHAUX-NEUVE	RISOUX	1		R
03/10/2021	V	V2521052	POIRIER	OFB		MOUTHE	RISOUX	4		R
06/10/2021	V	V2521053	POIRIER	OFB		CHAPELLE-DES-B	RISOUX	1		R
10/10/2021	V	V2521054	POIRIER	OFB		CHAUX-NEUVE	RISOUX	4		R
10/10/2021	V	V2521055	POIRIER	OFB		CHAUX-NEUVE	RISOUX	1		R
11/10/2021	V	V2521056	POIRIER	OFB		CHAUX-NEUVE	RISOUX	1		R
13/10/2021	V	V2521057	POIRIER	OFB		CHAUX-NEUVE	RISOUX	1		R
14/10/2021	V	V2521058	POIRIER	OFB		CHAUX-NEUVE	RISOUX	4		R
19/10/2021	V	V2521060	MAIROT	FDC		ROCHEJEAN	RISOUX	1		R
28/10/2021	V	V2521061	BILLEY	RNHC		SARRAGEOIS	RISOUX	2		R

N°Dpt 26

01/04/2021	V	V2621092	ROZAND	ONF	FREL P	BOUVANTE	PIONNIER	1		R
02/04/2021	V	V2621093	ROZAND	ONF	FREL P	BOUVANTE	PIONNIER	1		R
03/04/2021	F	F2621028	CURIEL	AEM		LE POET EN PERC	BARONNIES			
03/04/2021	V	V2621086	PARISET	PNRBP		IZON LA BRUISSE	CHABRE	1		R
03/04/2021	V	V2621094	ROZAND	ONF	FREL P	BOUVANTE	PIONNIER	1		R
04/04/2021	F	F2621062	METTON	Assoc. des Lou	TEYSSIERE	AUCELON	ROANNE			
04/04/2021	V	V2621132	FALLAIS	FDC		CHALANCON	ROANNE	1		R
05/04/2021	V	V2621115	MANCIP	ONF		MONTGUERS	CASSET	2		R
06/04/2021	V	V2621076	PARISET	PNRBP		MONTBRUN LES B	ALBION	1		R
06/04/2021	V	V2621095	ROZAND	ONF	FREL P	BOUVANTE	PIONNIER	1		R
06/04/2021	V	V2621133	METTON	Assoc. des Lou		PONTAIX	LA RAYE	1		R
06/04/2021	V	V2621134	FALLAIS	FDC		CORNILLAC	OULE	1		R
07/04/2021	V	V2621077	PARISET	PNRBP		MONTBRUN LES B	ALBION	1		R
07/04/2021	V	V2621116	CURIEL	AEM		BUIS LES BARONN	BARONNIES	3		R
07/04/2021	V	V2621117	CURIEL	AEM	DE RIOLS	VERCOIRAN	BARONNIES	3		R
08/04/2021	C	C2621003	LE MARREC	ONF		ST AGNAN EN VE	VERCORS HAUTS PL		Cerf	R
08/04/2021	F	F2621029	CURIEL	AEM	PNRBP	BUIS LES BARONN	BARONNIES			
08/04/2021	F	F2621030	CURIEL	AEM		BUIS LES BARONN	BARONNIES			
08/04/2021	V	V2621118	LE MARREC	ONF		ST AGNAN EN VE	VERCORS HAUTS PL	1		R
09/04/2021	V	V2621106	CHAUDERON	FDC		GIGORS ET LOZE	LA RAYE	1		R
10/04/2021	V	V2621107	CHAUDERON	FDC		GIGORS ET LOZE	LA RAYE	1		R
11/04/2021	C	C2621002	BERINGER	DDT	CORBET C	SAILLANS	LA RAYE		Chevreuil	R
11/04/2021	F	F2621031	BERINGER	DDT	CORBET C	SAILLANS	LA RAYE			
11/04/2021	V	V2621108	CHAUDERON	FDC		GIGORS ET LOZE	LA RAYE	1		R
11/04/2021	V	V2621119	CURIEL	AEM	DA GUIA	VERCOIRAN	BARONNIES	2		R
11/04/2021	V	V2621135	HENN	AEM		CHATILLON EN D	HAUT DIOIS	1		R
12/04/2021	F	F2621034	METTON	Assoc. des Lou		ST BENOIT EN DI	ROANNE			
12/04/2021	F	F2621035	METTON	Assoc. des Lou		ST BENOIT EN DI	ROANNE			
12/04/2021	F	F2621036	METTON	Assoc. des Lou		ST BENOIT EN DI	ROANNE			
13/04/2021	V	V2621137	PARISET	PNRBP		BALLONS	CHABRE	3		R

Toute utilisation des données est soumise à autorisation de l'animateur du Réseau
Rappel des abréviations type d'indices : V=obs. visuelle, F=fèces, C= carcasse proie sauvage,
H=hurllement, P=poils, T=traces, U= urine, S= sang

Date	Type	N°Ref	Nom	Organisme	Obervateur	Commune	Massif	Nb	Espèce	Fiabilité
N°Dpt 26										
13/04/2021	V	V2621296	DUBOSC	FDC		MIRMANDE	MARSANNE	2		R
15/04/2021	F	F2621056	GUILLOUD	FDC		ST PAUL LES ROM	Exterieur zone			
15/04/2021	V	V2621096	ROZAND	ONF	FREL P	BOUVANTE	PIONNIER	1		R
15/04/2021	V	V2621130	FALLAIS	FDC		CHALANCON	ROANNE	2		R
15/04/2021	V	V2621138	MANCIP	ONF		MONTGUERS	CASSET	3		R
16/04/2021	V	V2621097	ROZAND	ONF	FREL P	BOUVANTE	PIONNIER	1		R
17/04/2021	V	V2621171	CHAUDERON	FDC		GIGORS ET LOZE	LA RAYE	1		R
18/04/2021	V	V2621162	MANCIP	ONF		MEVOUILLON	ALBION	3		R
19/04/2021	V	V2621120	CURIEL	AEM		LA ROCHE SUR LE	BARONNIES	1		R
19/04/2021	V	V2621193	RIFFARD	FDO	TROUILLER	LA LAUPIE	MARSANNE	2		R
20/04/2021	V	V2621098	ROZAND	ONF	FREL P	BOUVANTE	PIONNIER	2		R
20/04/2021	V	V2621140	PARISET	PNRBP		MONTBRUN LES B	ALBION	2		R
21/04/2021	C	C2621004	LE MARREC	ONF		ST AGNAN EN VE	VERCORS HAUTS PL		cerf	R
23/04/2021	V	V2621142	FALLAIS	FDC		CHALANCON	ROANNE	4		R
24/04/2021	F	F2621037	ANDRIEUX AR	PNRVercors		ST MARTIN EN VE	HERBOUILLY			
24/04/2021	F	F2621040	METTON	Assoc. des Lou	DESESTRES	COMBOVIN	LA RAYE			
24/04/2021	T	T2621015	ANDRIEUX AR	PNRVercors		ST MARTIN EN VE	HERBOUILLY	1		R
24/04/2021	V	V2621144	PARISET	PNRBP		BALLONS	CHABRE	5		R
24/04/2021	V	V2621163	MANCIP	ONF		MEVOUILLON	ALBION	1		R
24/04/2021	V	V2621249	VANHULLE	ONF		CHATEAUNEUF D	EYGUES	1		INV
27/04/2021	F	F2621032	CURIEL	AEM	DA GUIA C	LA ROCHE SUR LE	BARONNIES			
27/04/2021	V	V2621121	CURIEL	AEM		BUIS LES BARONN	BARONNIES	2		R
27/04/2021	V	V2621139	MANCIP	ONF		MONTGUERS	CASSET	2		R
28/04/2021	V	V2621145	FALLAIS	FDC		BOUVIERES	ROUBION SAOU	3		R
30/04/2021	T	T2621016	BLACHIER	OFB	COMBE C/SAR	MIRMANDE	MARSANNE	1		INV
01/05/2021	V	V2621152	METTON	Assoc. des Lou		LESCHE EN DIOI	HAUT DIOIS	1		R
01/05/2021	V	V2621154	PARISET	PNRBP		MONTAUBAN SUR	BARONNIES	1		R
02/05/2021	V	V2621122	CURIEL	AEM		VERCOIRAN	BARONNIES	1		R
06/05/2021	T	T2621017	BLACHIER	OFB	BOMPARD C/S	ROUSSAS	AIGUEBELLE	1		INV
06/05/2021	V	V2621146	FALLAIS	FDC		CHALANCON	ROANNE	3		R
06/05/2021	V	V2621297	DUBOSC	FDC		CONDILLAC	MARSANNE	2		R
09/05/2021	V	V2621153	BLACHIER	OFB	COMBE C/SAR	MIRMANDE	MARSANNE	1		R
10/05/2021	V	V2621147	FALLAIS	FDC		VOLVENT	ROANNE	1		R
14/05/2021	V	V2621141	PARISET	PNRBP		MONTBRUN LES B	ALBION	1		R
14/05/2021	V	V2621148	CURIEL	AEM		VERCOIRAN	BARONNIES	2		R
15/05/2021	V	V2621165	MANCIP	ONF		BARRET DE LIOUR	ALBION	4		R
15/05/2021	V	V2621169	CHASTAN	Agriculteur - E		TEYSSIERES	LA_LANCE	1		R
16/05/2021	D	D2621003	BLACHIER	OFB		CREST	Exterieur zone			R
18/05/2021	F	F2621041	CHARRON	PNRVercors		VASSIEUX EN VER	PIONNIER			
18/05/2021	F	F2621042	CHARRON	PNRVercors		VASSIEUX EN VER	PIONNIER			
18/05/2021	F	F2621043	CHARRON	PNRVercors		VASSIEUX EN VER	PIONNIER			
20/05/2021	V	V2621155	CHAUDERON	FDC	PADILLA J	LEONCEL	GAMPALOUX	1		R
21/05/2021	F	F2621044	RSIEWICZ	ONF	ROGANE	DIE	HAUT DIOIS			
21/05/2021	F	F2621045	RSIEWICZ	ONF	ROGANE	DIE	HAUT DIOIS			
21/05/2021	V	V2621136	HENN	AEM		CHATILLON EN D	HAUT DIOIS	1		R
21/05/2021	V	V2621149	BLACHIER	OFB	CARRERE A/SA	MIRIBEL	Exterieur zone	1		R
23/05/2021	V	V2621131	FALLAIS	FDC		CHALANCON	ROANNE	2		R
23/05/2021	V	V2621143	FALLAIS	FDC		CHALANCON	ROANNE	2		R
23/05/2021	V	V2621172	CHAUDERON	FDC		GIGORS ET LOZE	LA RAYE	1		R
24/05/2021	V	V2621150	DENIZEAU	OFB	ROMAN M	BARRET DE LIOUR	ALBION	1		R
25/05/2021	V	V2621164	MANCIP	ONF		IZON LA BRUISSE	BARONNIES	1		R
25/05/2021	V	V2621302	DUBOSC	FDC		VENTEROL	LA_LANCE	1		R
26/05/2021	F	F2621038	METTON	Assoc. des Lou		ST BENOIT EN DI	ROANNE			
27/05/2021	V	V2621176	CHAUDERON	FDC		VASSIEUX EN VER	PIONNIER	1		R
01/06/2021	V	V2621173	CHAUDERON	FDC		GIGORS ET LOZE	LA RAYE	1		R
02/06/2021	F	F2621039	CURIEL	AEM		AULAN	BARONNIES			
02/06/2021	F	F2621048	MANCIP	ONF	GRASSET G	STE EUPHEMIE SU	CASSET			
02/06/2021	F	F2621053	MANCIP	ONF	GRASSET G	STE EUPHEMIE SU	CASSET			

Toute utilisation des données est soumise à autorisation de l'animateur du Réseau
Rappel des abréviations type d'indices : V=obs. visuelle, F=fèces, C= carcasse proie sauvage,
H=hurllement, P=poils, T=traces, U= urine, S= sang

Date	Type	N°Ref	Nom	Organisme	Obervateur	Commune	Massif	Nb	Espèce	Fiabilité
N°Dpt 26										
02/06/2021	F	F2621054	MANCIP	ONF	GRASSET G	STE EUPHEMIE SU	CASSET			
02/06/2021	F	F2621057	FALLAIS	FDC		LA MOTTE CHALA	ROANNE			
02/06/2021	V	V2621166	MANCIP	ONF		MEVOUILLON	ALBION	1		R
02/06/2021	V	V2621251	FALLAIS	FDC		CORNILLON SUR L	ROANNE	1		R
03/06/2021	V	V2621194	BLACHIER	OFB	CHAIX & ROUX	ALLAN	AIGUEBELLE	1		R
04/06/2021	V	V2621177	CHAUDERON	FDC		GIGORS ET LOZE	LA RAYE	1		R
05/06/2021	V	V2621151	BRUN	OFB	SARDA G	LA BAUME CORNI	LA RAYE	1		R
06/06/2021	V	V2621307	GUILLOUD	FDC		LEONCEL	GAMPALOUX	1		R
07/06/2021	V	V2621170	CHASTAN	Agriculteur - E		VESC	ROUBION SAOU	1		R
07/06/2021	V	V2621217	RIFFARD	FDO	BONNEVIE	PELONNE	CASSET	2		R
08/06/2021	V	V2621156	CURIEL	AEM		AULAN	BARONNIES	2		R
08/06/2021	V	V2621226	METTON	Assoc. des Lou	BERNARD E/C	MALATAVERNE	AIGUEBELLE	1		R
08/06/2021	V	V2621301	DUBOSC	FDC		ROUSSET LES VIG	LA_LANCE	2		R
09/06/2021	V	V2621167	MANCIP	ONF		MEVOUILLON	ALBION	2		R
10/06/2021	V	V2621157	BERINGER	DDT	FALLAY F	SALETTES	Exterieur zone	1		R
11/06/2021	V	V2621298	DUBOSC	FDC		MIRMANDE	MARSANNE	2		R
12/06/2021	F	F2621047	CURIEL	AEM		LE POET EN PERC	BARONNIES			
12/06/2021	V	V2621252	FALLAIS	FDC		CORNILLON SUR L	ROANNE	1		R
13/06/2021	V	V2621256	FALLAIS	FDC		CORNILLON SUR L	ROANNE	1		R
14/06/2021	V	V2621168	MANCIP	ONF		MEVOUILLON	ALBION	3		R
14/06/2021	V	V2621178	CHAUDERON	FDC		GIGORS ET LOZE	LA RAYE	1		R
17/06/2021	V	V2621206	RYSIEWICZ	ONF	ROGANE V	ROMEYER	VERCORS HAUTS PL	1		R
18/06/2021	V	V2621303	DUBOSC	FDC		VENTEROL	LA_LANCE	1		R
19/06/2021	V	V2621259	FALLAIS	FDC		VOLVENT	ROANNE	1		R
20/06/2021	V	V2621158	PARISET	PNRBP		MEVOUILLON	ALBION	3		R
21/06/2021	V	V2621195	BLACHIER	OFB	SERVANT & SA	ALLAN	AIGUEBELLE	2		R
21/06/2021	V	V2621261	FALLAIS	FDC		CHALANCON	ROANNE	1		R
26/06/2021	V	V2621174	CHAUDERON	FDC		GIGORS ET LOZE	LA RAYE	1		R
27/06/2021	V	V2621159	BLACHIER	OFB	SERVANT & SA	REAUVILLE	AIGUEBELLE	1		R
27/06/2021	V	V2621179	CHAUDERON	FDC		GIGORS ET LOZE	LA RAYE	1		R
27/06/2021	V	V2621304	DUBOSC	FDC		VENTEROL	LA_LANCE	1		R
28/06/2021	V	V2621160	CHAUDERON	FDC	ROSSI S	ESTABLET	OULE	1		R
30/06/2021	V	V2621196	BLACHIER	OFB	SERVANT & SA	ALLAN	AIGUEBELLE	1		R
01/07/2021	V	V2621161	CURIEL	AEM		LE POET EN PERC	BARONNIES	1		R
02/07/2021	V	V2621269	VANHULLE	ONF		BENIVAY OLLON	EYGUES	1		R
04/07/2021	V	V2621227	MANCIP	ONF	DE RIOLS M	MEVOUILLON	ALBION	3		R
05/07/2021	V	V2621180	CHAUDERON	FDC		GIGORS ET LOZE	LA RAYE	1		R
07/07/2021	V	V2621228	MANCIP	ONF	DE RIOLS M	MEVOUILLON	ALBION	3		R
07/07/2021	V	V2621229	MANCIP	ONF	DE RIOLS M	MEVOUILLON	ALBION	4		R
07/07/2021	V	V2621260	FALLAIS	FDC		VOLVENT	ROANNE	1		R
08/07/2021	F	F2621046	ESCOFFIER	OFB	SARDA & SERV	VOLVENT	ROANNE			
08/07/2021	F	F2621058	PARISET	PNRBP		VILLEFRANCHE L	ALBION			
08/07/2021	V	V2621262	FALLAIS	FDC		CHALANCON	ROANNE	1		R
10/07/2021	V	V2621277	MANCIP	ONF	RIGEADE S	EYGALAYES	ALBION	1		R
12/07/2021	V	V2621230	MANCIP	ONF	DE RIOLS M	MEVOUILLON	ALBION	1		R
13/07/2021	D	D2621004	BONI	OFB		ST AGNAN EN VE	VERCORS HAUTS PL			R
13/07/2021	V	V2621231	MANCIP	ONF	DE RIOLS M	MEVOUILLON	ALBION	1		R
14/07/2021	V	V2621232	MANCIP	ONF	DE RIOLS M	VILLEFRANCHE L	ALBION	1		R
16/07/2021	D	D2621005	DENIZEAU	OFB		ST AGNAN EN VE	VERCORS HAUTS PL			R
16/07/2021	V	V2621263	FALLAIS	FDC		LA MOTTE CHALA	ROANNE	1		R
18/07/2021	V	V2621181	CHAUDERON	FDC		GIGORS ET LOZE	LA RAYE	1		R
21/07/2021	V	V2621184	CHAUDERON	FDC		GIGORS ET LOZE	LA RAYE	1		R
23/07/2021	V	V2621207	MANCIP	ONF		MONTGUERS	CASSET	2		R
23/07/2021	V	V2621216	AUVITY	ONF		LA BEGUDE DE M	LA_LANCE	1		R
24/07/2021	V	V2621182	CHAUDERON	FDC		GIGORS ET LOZE	LA RAYE	1		R
24/07/2021	V	V2621185	PARISET	PNRBP		ST SAUVEUR GOU	CASSET	1		R
25/07/2021	V	V2621270	VANHULLE	ONF		BENIVAY OLLON	EYGUES	1		R
26/07/2021	V	V2621183	CHAUDERON	FDC		GIGORS ET LOZE	LA RAYE	1		R

Toute utilisation des données est soumise à autorisation de l'animateur du Réseau
Rappel des abréviations type d'indices : V=obs. visuelle, F= fèces, C= carcasse proie sauvage,
H=hurllement, P=poils, T=traces, U= urine, S= sang

Date	Type	N°Ref	Nom	Organisme	Obervateur	Commune	Massif	Nb	Espèce	Fiabilité
N°Dpt 26										
26/07/2021	V	V2621197	MAILE	CG		AUCELON	ROANNE	4		R
26/07/2021	V	V2621218	AUVITY	ONF		LA BEGUDE DE M	LA_LANCE	1		INV
27/07/2021	V	V2621175	CHAUDERON	FDC		GIGORS ET LOZE	LA RAYE	1		R
27/07/2021	V	V2621186	PARISET	PNRBP		ST SAUVEUR GOU	CASSET	1		R
28/07/2021	V	V2621198	CHASTAN	Agriculteur - E		TEYSSIERES	LA_LANCE	1		R
29/07/2021	V	V2621253	FALLAIS	FDC		CORNILLON SUR L	ROANNE	2		R
30/07/2021	V	V2621187	CURIEL	AEM		AULAN	BARONNIES	1		R
30/07/2021	V	V2621254	FALLAIS	FDC		CORNILLON SUR L	ROANNE	2		R
30/07/2021	V	V2621257	FALLAIS	FDC		CORNILLON SUR L	ROANNE	2		R
31/07/2021	V	V2621188	CURIEL	AEM		PLAISANS	BARONNIES	1		R
01/08/2021	V	V2621190	PARISET	PNRBP		MEVOUILLON	ALBION	5		R
02/08/2021	F	F2621059	RYSIEWICZ	ONF	L'HUILIER J	ST AGNAN EN VE	VERCORS HAUTS PL			
02/08/2021	V	V2621219	CHAUDERON	FDC		GIGORS ET LOZE	LA RAYE	1		R
03/08/2021	F	F2621049	CURIEL	AEM		LE POET EN PERC	BARONNIES			
04/08/2021	F	F2621050	CURIEL	AEM		AULAN	BARONNIES			
04/08/2021	F	F2621051	CURIEL	AEM		AULAN	BARONNIES			
04/08/2021	F	F2621052	CURIEL	AEM		AULAN	BARONNIES			
04/08/2021	V	V2621191	PARISET	PNRBP		MEVOUILLON	ALBION	1		R
05/08/2021	V	V2621189	PARISET	PNRBP		MEVOUILLON	ALBION	1		R
05/08/2021	V	V2621233	MANCIP	ONF	DE RIOLS M	VILLEFRANCHE L	ALBION	1		R
06/08/2021	V	V2621199	CHASTAN	Agriculteur - E		TEYSSIERES	LA_LANCE	1		R
07/08/2021	F	F2621060	BLACHIER	OFB	SERVANT SAR	SALLES SOUS BOIS	AIGUEBELLE			
07/08/2021	V	V2621222	CHAUDERON	FDC		GIGORS ET LOZE	LA RAYE	1		R
07/08/2021	V	V2621234	MANCIP	ONF		MEVOUILLON	ALBION	1		R
07/08/2021	V	V2621308	BERINGER	DDT	VIGNE F	COMBOVIN	LA RAYE	1		R
09/08/2021	V	V2621209	MANCIP	ONF		IZON LA BRUISSE	BARONNIES	1		R
09/08/2021	V	V2621235	MANCIP	ONF		MEVOUILLON	ALBION	1		R
10/08/2021	H	H2621005	PERRAUDIN	OFB	BONFILS J	BARRET DE LIOUR	ALBION			R
10/08/2021	V	V2621266	FALLAIS	FDC		CHALANCON	ROANNE	2		R
12/08/2021	V	V2621208	MANCIP	ONF		MONTGUERS	CASSET	2		R
13/08/2021	V	V2621200	PARISET	PNRBP		VILLEFRANCHE L	ALBION	2		R
13/08/2021	V	V2621210	MANCIP	ONF		IZON LA BRUISSE	BARONNIES	1		R
14/08/2021	D	D2621006	BLACHIER	OFB		VASSIEUX EN VER	PIONNIER			R
14/08/2021	V	V2621204	PARISET	PNRBP		AULAN	BARONNIES	1		R
15/08/2021	V	V2621299	DUBOSC	FDC		MIRMANDE	MARSANNE	2		R
18/08/2021	V	V2621201	PARISET	PNRBP		VILLEFRANCHE L	ALBION	2		R
19/08/2021	V	V2621202	MAILE	CG		AUCELON	ROANNE	7		R
20/08/2021	V	V2621203	CHASTAN	Agriculteur - E		ROCHE ST SECRET	LA_LANCE	1		R
20/08/2021	V	V2621264	FALLAIS	FDC		LA MOTTE CHALA	ROANNE	2		R
23/08/2021	V	V2621214	MANCIP	ONF		MONTGUERS	CASSET	1		R
23/08/2021	V	V2621220	CHAUDERON	FDC		GIGORS ET LOZE	LA RAYE	1		R
24/08/2021	H	H2621007	GUILLOUD	FDC		BEAUREGARD BA	MONTS_DU_MATTIN			R
24/08/2021	H	H2621008	RANDON	FDC		LEONCEL	GAMPALOUX			R
24/08/2021	H	H2621009	RANDON	FDC		BOUVANTE	PIONNIER			R
24/08/2021	H	H2621010	DUBOSC	FDC		COMBOVIN	LA RAYE			R
24/08/2021	V	V2621205	RIFFARD	FDO	MALADRY	ROYNAC	MARSANNE	2		R
25/08/2021	H	H2621006	DENIZEAU	OFB		REAUVILLE	AIGUEBELLE			R
26/08/2021	V	V2621237	CHASTAN	Agriculteur - E		TEYSSIERES	LA_LANCE	2		R
28/08/2021	V	V2621215	PARISET	PNRBP		LE POET EN PERC	BARONNIES	1		R
28/08/2021	V	V2621272	MANCIP	ONF		MEVOUILLON	ALBION	2		R
29/08/2021	V	V2621211	MANCIP	ONF		IZON LA BRUISSE	BARONNIES	1		R
29/08/2021	V	V2621221	CHAUDERON	FDC		GIGORS ET LOZE	LA RAYE	1		R
29/08/2021	V	V2621273	MANCIP	ONF		MEVOUILLON	ALBION	1		R
30/08/2021	V	V2621255	FALLAIS	FDC		CORNILLON SUR L	ROANNE	1		R
30/08/2021	V	V2621305	DUBOSC	FDC		ROUSSET LES VIG	LA_LANCE	1		R
01/09/2021	V	V2621212	MANCIP	ONF		IZON LA BRUISSE	BARONNIES	1		R
01/09/2021	V	V2621265	FALLAIS	FDC		LA MOTTE CHALA	ROANNE	1		R
01/09/2021	V	V2621267	FALLAIS	FDC		BOUVIERES	ROUBION SAOU	1		R

Toute utilisation des données est soumise à autorisation de l'animateur du Réseau
Rappel des abréviations type d'indices : V=obs. visuelle, F=fèces, C= carcasse proie sauvage,
H=hurllement, P=poils, T=traces, U= urine, S= sang

Date	Type	N°Ref	Nom	Organisme	Obervateur	Commune	Massif	Nb	Espèce	Fiabilité
N°Dpt 26										
02/09/2021	V	V2621268	FALLAIS	FDC		LEMPES	CASSET	8		R
02/09/2021	V	V2621274	MANCIP	ONF		MEVOUILLON	ALBION	2		R
03/09/2021	V	V2621223	CHAUDERON	FDC	BOISSE N	BELLEGARDE EN	OULE	2		R
04/09/2021	V	V2621224	AUVITY	ONF		LA BEGUDE DE M	LA_LANCE	1		R
05/09/2021	V	V2621312	RANDON	LPO		BEAUREGARD BA	MONTS_DU_MATIN	1		R
06/09/2021	V	V2621238	CURIEL	AEM		VERCOIRAN	BARONNIES	1		R
07/09/2021	V	V2621213	MANCIP	ONF		IZON LA BRUISSE	BARONNIES	1		R
08/09/2021	V	V2621275	MANCIP	ONF		MEVOUILLON	ALBION	1		R
08/09/2021	V	V2621313	RANDON	FDC		BEAUREGARD BA	MONTS_DU_MATIN	1		R
09/09/2021	V	V2621239	CURIEL	AEM		VERCOIRAN	BARONNIES	1		R
10/09/2021	V	V2621276	MANCIP	ONF		MEVOUILLON	ALBION	4		R
12/09/2021	V	V2621300	DUBOSC	FDC		MIRMANDE	MARSANNE	2		R
14/09/2021	V	V2621242	CHASTAN	Agriculteur - E		TEYSSIERES	LA_LANCE	1		R
15/09/2021	V	V2621225	RYSIEWICZ	ONF	PAUQUET	VASSIEUX EN VER	PIONNIER	1		R
15/09/2021	V	V2621306	DUBOSC	FDC		VENTEROL	LA_LANCE	2		R
17/09/2021	V	V2621258	FALLAIS	FDC	VIOLET P	ROTTIER	OULE	1		R
18/09/2021	V	V2621236	BETTEX	AEM		MONTAUBAN SUR	BARONNIES	1		R
19/09/2021	V	V2621240	CURIEL	AEM		VERCOIRAN	BARONNIES	2		R
20/09/2021	V	V2621243	CHASTAN	Agriculteur - E		VESC	ROUBION SAOU	2		R
20/09/2021	V	V2621244	MANCIP	ONF		IZON LA BRUISSE	BARONNIES	1		R
21/09/2021	V	V2621245	MANCIP	ONF		IZON LA BRUISSE	BARONNIES	1		R
27/09/2021	F	F2621063	BLACHIER	OFB	SERVANT M	MONTJOYER	AIGUEBELLE			
27/09/2021	V	V2621309	GUILLOUD	FDC		BEAUREGARD BA	MONTS_DU_MATIN	1		R
29/09/2021	V	V2621247	MANCIP	ONF		MONTGUERS	CASSET	7		R
03/10/2021	V	V2621241	CURIEL	AEM		VERCOIRAN	BARONNIES	2		R
03/10/2021	V	V2621283	FALLAIS	FDC		CHALANCON	ROANNE	5		R
04/10/2021	V	V2621285	FALLAIS	FDC		CHALANCON	ROANNE	5		R
07/10/2021	V	V2621287	FALLAIS	FDC		CORNILLON SUR L	ROANNE	2		R
08/10/2021	V	V2621246	MANCIP	ONF		IZON LA BRUISSE	BARONNIES	1		R
08/10/2021	V	V2621248	MANCIP	ONF		MONTGUERS	CASSET	3		R
08/10/2021	V	V2621288	FALLAIS	FDC		CORNILLON SUR L	ROANNE	3		R
09/10/2021	V	V2621311	RANDON	FDC		BEAUREGARD BA	MONTS_DU_MATIN	1		R
10/10/2021	V	V2621315	CHASTAN	Agriculteur - E		ROCHE ST SECRET	LA_LANCE	1		R
12/10/2021	V	V2621292	CHASTAN	Agriculteur - E		CHAUDEBONNE	ROUBION SAOU	3		R
13/10/2021	F	F2621061	BLACHIER	OFB	SERVANT M D	OURCHES	LA RAYE			
14/10/2021	V	V2621250	BLACHIER	OFB	SERVANT M SA	PORTES EN VALD	AIGUEBELLE	1		R
14/10/2021	V	V2621271	CURIEL	AEM		AULAN	BARONNIES	1		R
14/10/2021	V	V2621314	CHASTAN	Agriculteur - E		ROCHE ST SECRET	LA_LANCE	2		R
16/10/2021	V	V2621289	FALLAIS	FDC		CHALANCON	ROANNE	3		R
17/10/2021	V	V2621281	MANCIP	ONF		MEVOUILLON	BARONNIES	1		R
17/10/2021	V	V2621290	FALLAIS	FDC		CHALANCON	ROANNE	4		R
20/10/2021	V	V2621278	MANCIP	ONF	RIGEADE S	EYGALAYES	ALBION	2		R
20/10/2021	V	V2621310	GUILLOUD	FDC		BEAUREGARD BA	MONTS_DU_MATIN	5		R
21/10/2021	V	V2621279	MANCIP	ONF	RIGEADE S	EYGALAYES	ALBION	1		R
22/10/2021	V	V2621284	FALLAIS	FDC		CHALANCON	ROANNE	3		R
24/10/2021	V	V2621291	FALLAIS	FDC		LA MOTTE CHALA	ROANNE	1		R
25/10/2021	V	V2621280	MANCIP	ONF	RIGEADE S	EYGALAYES	ALBION	1		R
27/10/2021	V	V2621286	FALLAIS	FDC		CHALANCON	ROANNE	4		R
27/10/2021	V	V2621316	BLACHIER	OFB	SARDA G	MONTÉLIMAR	Exterieur zone	1		R
27/10/2021	V	V2621317	BLACHIER	OFB	SERVANT M PO	MONTÉLIMAR	Exterieur zone	1		R
28/10/2021	V	V2621318	BERINGER	DDT	DERIEN M	STE EUPHEMIE SU	BARONNIES	1		INV

N°Dpt 27

21/04/2021	E	E2721006	LESAGE	OFB	BROSSE I	SAINT-LAURENT-	Exterieur zone			R
27/04/2021	E	E2721007	LESAGE	OFB	BLOT B	SAINT-GEORGES-	Exterieur zone			R
28/04/2021	E	E2721003	LESAGE	OFB	BULARD S	SAINT-SYLVESTRE	Exterieur zone			NR
06/05/2021	E	E2721004	MESSAGGIO	OFB	BOUTRY	GASNY	Exterieur zone			NR
23/07/2021	E	E2721008	PFEIFFER	OFB	FOURNE P	SAINT-AGNAN-DE	Exterieur zone			R

Toute utilisation des données est soumise à autorisation de l'animateur du Réseau
Rappel des abréviations type d'indices : V=obs. visuelle, F=fèces, C= carcasse proie sauvage,
H=hurllement, P=poils, T=traces, U= urine, S= sang

Date	Type	N°Ref	Nom	Organisme	Obervateur	Commune	Massif	Nb	Espèce	Fiabilité
N°Dpt 27										
23/07/2021	V	V2721001	LESAGE	OFB	GROULT	CORNEVILLE-LA-F	Exterieur zone	1		NR
29/07/2021	E	E2721005	PFEIFFER	OFB	BEAUDOIN	BEAUMESNIL	Exterieur zone			R
04/08/2021	E	E2721009	LESAGE	OFB	DESHAYES	SAINT-AUBIN-LE-	Exterieur zone			R
04/08/2021	P	P2721001	LESAGE	OFB	DESHAYES	SAINT-AUBIN-LE-	Exterieur zone			
04/08/2021	P	P2721002	LESAGE	OFB	DESHAYES	SAINT-AUBIN-LE-	Exterieur zone			
17/08/2021	E	E2721010	PFEIFFER	OFB	OURSEL D	EPINAY	Exterieur zone			R
19/08/2021	E	E2721011	PFEIFFER	OFB	FOURRE P	SAINT-PIERRE-DE-	Exterieur zone			R
19/08/2021	F	F2721001	PFEIFFER	OFB	BEAUDOIN J	SAINT-PIERRE-DE-	Exterieur zone			
09/09/2021	E	E2721012	LESAGE	OFB	LEFEBVRE M	MONTREUIL-L'AR	Exterieur zone			R
16/09/2021	E	E2721013	LESAGE	OFB	CARTON C	THEVRAY	Exterieur zone			R
16/09/2021	F	F2721002	LESAGE	OFB	CARTON C	THEVRAY	Exterieur zone			
16/09/2021	P	P2721005	LESAGE	OFB	CARTON C	THEVRAY	Exterieur zone			
16/09/2021	T	T2721001	LESAGE	OFB	CARTON C	THEVRAY	Exterieur zone			INV
16/09/2021	V	V2721003	LESAGE	OFB	CARTON C	THEVRAY	Exterieur zone	1		INV
30/09/2021	P	P2721006	PFEIFFER	OFB	LAVEISSIERE	THEVRAY	Exterieur zone			
30/09/2021	T	T2721003	PFEIFFER	OFB	CANIVAL E	THEVRAY	Exterieur zone	1		NR
08/10/2021	V	V2721004	PFEIFFER	OFB	GIBORY S	THEVRAY	Exterieur zone	1		INV
10/10/2021	T	T2721002	PFEIFFER	OFB	GIBORY S	THEVRAY	Exterieur zone	1		R
17/10/2021	T	T2721004	LESAGE	OFB		EPREVILLE-PRES-	Exterieur zone	1		R
17/10/2021	V	V2721005	LESAGE	OFB	MOULIN M	EPREVILLE-PRES-	Exterieur zone	1		INV
21/10/2021	P	P2721007	PFEIFFER	OFB	GIBORY S	SAINT-CLAIR-D'AR	Exterieur zone			
N°Dpt 28										
20/05/2021	V	V2821006	LAUNAY	OFB	BAUDRY	SAINT-GEORGES-S	Exterieur zone	1		NR
30/05/2021	V	V2821007	LAUNAY	OFB	PIATON JM	FAVEROLLES	Exterieur zone	1		NR
N°Dpt 30										
17/04/2021	V	V3021002	BROS	OFB		PONTEILS-ET-BRE	CAUSSES MONT LO	1		R
04/07/2021	F	F3021001	ROMBAUT	PNC	VITAL G	REVENS	CEVENNES			NR
11/09/2021	V	V3021003	PETIT	OFB		DOURBIES	CEVENNES	1		INV
N°Dpt 31										
24/08/2021	V	V3121004	VOINSON	OFB	FORI B	SAINT-LYS	Exterieur zone	1		NR
N°Dpt 32										
27/07/2021	V	V3221002	RIVED	OFB	BASTIAN JP	TERRAUBE	Exterieur zone	1		NR
N°Dpt 34										
03/04/2021	V	V3421037	VUITON	OFB	BARTHEZ B	SOULIE	SOMAIL	1		R
03/04/2021	V	V3421039	PETIT	OFB	FLANAGAN J	ROSI	CAROUX	1		INV
06/04/2021	V	V3421040	VUITON	OFB		CAMBON-ET-SALV	CAROUX	1		INV
08/04/2021	V	V3421038	VUITON	OFB	BARTHEZ B	SOULIE	SOMAIL	1		R
16/04/2021	V	V3421042	ITTY	OFB		CAMBON-ET-SALV	CAROUX	1		R
20/04/2021	V	V3421053	ITTY	OFB		CASTANET-LE-HA	CAROUX	1		INV
29/04/2021	V	V3421041	VUITON	OFB		CAMBON-ET-SALV	CAROUX	1		INV
03/05/2021	V	V3421043	VUITON	OFB	BARTHEZ B	SOULIE	SOMAIL	1		R
03/05/2021	V	V3421046	RAMOND	OFB		CAMBON-ET-SALV	CAROUX	1		INV
03/05/2021	V	V3421047	RAMOND	OFB		SOULIE	SOMAIL	1		INV
06/05/2021	V	V3421044	ARNAUD	OFB		SAINT-MICHEL	Exterieur zone	1		INV
14/05/2021	V	V3421048	RAMOND	OFB		CAMBON-ET-SALV	CAROUX	1		R
17/05/2021	T	T3421003	VUITON	OFB	SEGUY E	FERRALS-LES-MO	MONTAGNE NOIRE	1		NR
20/05/2021	T	T3421002	ARNAUD	OFB	HENNEQUIN	FERRALS-LES-MO	MONTAGNE NOIRE	1		INV
21/05/2021	V	V3421049	RAMOND	OFB		COURNIOU	SOMAIL	1		R
21/05/2021	V	V3421069	SAUVAJON	OFB		CASTANET-LE-HA	CAROUX	1		R
23/05/2021	V	V3421050	RAMOND	OFB		CAMBON-ET-SALV	CAROUX	1		INV
24/05/2021	V	V3421051	RAMOND	OFB		SOULIE	SOMAIL	1		R
24/05/2021	V	V3421052	RAMOND	OFB		CAMBON-ET-SALV	CAROUX	1		R
27/05/2021	V	V3421045	GUITON	ONF	BARTHES D	CAMBON-ET-SALV	CAROUX	1		INV

Toute utilisation des données est soumise à autorisation de l'animateur du Réseau
Rappel des abréviations type d'indices : V=obs. visuelle, F= fèces, C= carcasse proie sauvage,
H=hurllement, P=poils, T=traces, U= urine, S= sang

Date	Type	N°Ref	Nom	Organisme	Obervateur	Commune	Massif	Nb	Espèce	Fiabilité
N°Dpt 34										
29/05/2021	V	V3421054	RAMOND	OFB		CAMBON-ET-SALV	CAROUX	1		INV
31/05/2021	V	V3421055	RAMOND	OFB		CAMBON-ET-SALV	CAROUX	1		INV
09/06/2021	V	V3421056	RAMOND	OFB		CAMBON-ET-SALV	CAROUX	1		R
10/06/2021	V	V3421057	RAMOND	OFB		CAMBON-ET-SALV	CAROUX	1		INV
14/06/2021	F	F3421010	ARNAUD	OFB		SAINT-MAURICE-N	LARZAC_2			
17/06/2021	P	P3421006	ARNAUD	OFB		SAINT-MICHEL	LARZAC_2			NR
17/06/2021	P	P3421007	ARNAUD	OFB		SAINT-MICHEL	LARZAC_2			
17/06/2021	V	V3421058	RAMOND	OFB		CAMBON-ET-SALV	CAROUX	1		R
17/06/2021	V	V3421061	MILHAU	OFB	CHATELAIN S	TOUR-SUR-ORB	CAROUX	1		NR
18/06/2021	V	V3421062	RAMOND	OFB		SOULIE	SOMAIL	1		R
19/06/2021	V	V3421059	RAMOND	OFB		CAMBON-ET-SALV	CAROUX	1		INV
24/06/2021	V	V3421060	RAMOND	OFB		CAMBON-ET-SALV	CAROUX	1		R
26/06/2021	V	V3421063	ARNAUD	OFB		SAINT-MICHEL	LARZAC_2	1		R
30/06/2021	V	V3421064	BENOIST	OFB		SOULIE	SOMAIL	1		INV
01/07/2021	F	F3421011	ARNAUD	OFB	DUHAU MARM	SAINT-MICHEL	LARZAC_2			
01/07/2021	F	F3421012	ARNAUD	OFB	DUHAU MARM	SAINT-MICHEL	LARZAC_2			
01/07/2021	V	V3421067	RAMOND	OFB		CAMBON-ET-SALV	CAROUX	1		INV
01/07/2021	V	V3421068	RAMOND	OFB		CAMBON-ET-SALV	CAROUX	1		R
09/07/2021	V	V3421065	GASC	OFB		FERRALS-LES-MO	MONTAGNE NOIRE	1		R
28/07/2021	V	V3421070	RAMOND	OFB		SALVETAT-SUR-A	SOMAIL	1		R
16/08/2021	V	V3421075	ITYY	OFB		CAMBON-ET-SALV	CAROUX	1		R
17/08/2021	V	V3421071	RAMOND	OFB		SOULIE	SOMAIL	1		INV
20/08/2021	V	V3421066	ITYY	OFB		ROSI	CAROUX	1		R
21/08/2021	V	V3421074	ARNAUD	OFB		SAINT-MICHEL	LARZAC_2	1		R
23/08/2021	C	C3421003	ITYY	OFB		ROSI	CAROUX		Mouflon	NR
23/08/2021	V	V3421076	ITYY	OFB		ROSI	CAROUX	1		R
23/08/2021	V	V3421077	VUITON	OFB	PICAUD F	ROSI	CAROUX	1		R
24/08/2021	V	V3421072	RAMOND	OFB		SOULIE	SOMAIL	1		INV
08/09/2021	V	V3421079	VUITON	OFB		SALVETAT-SUR-A	SOMAIL	1		INV
09/09/2021	V	V3421085	ARNAUD	OFB		VACQUERIE-ET-S	LARZAC_2			R
14/09/2021	V	V3421080	VUITON	OFB		CAMBON-ET-SALV	CAROUX	1		R
19/09/2021	V	V3421081	VUITON	OFB		SOULIE	SOMAIL	1		INV
22/09/2021	V	V3421082	VUITON	OFB		CAMBON-ET-SALV	CAROUX	1		INV
25/09/2021	V	V3421083	VUITON	OFB		SOULIE	SOMAIL	1		INV
25/09/2021	V	V3421084	VUITON	OFB		SALVETAT-SUR-A	SOMAIL	1		R
25/09/2021	V	V3421087	ITYY	OFB		CAMBON-ET-SALV	CAROUX	1		R
28/09/2021	V	V3421078	ARNAUD	OFB	BAIRSTOW J	FRAISSE-SUR-AGO	CAROUX	1		INV
18/10/2021	P	P3421008	ITYY	OFB		ROSI	CAROUX			
18/10/2021	V	V3421086	ROUZET	Particulier		ROSI	CAROUX	1		R

N°Dpt 36

10/04/2021	E	E3621002	SOULAGNET	OFB	MAILLET	VIGOUX	Exterieur zone			NR
30/05/2021	E	E3621003	SOULAGNET	OFB	LUCAS S	LIGNAC	Exterieur zone			NR
25/10/2021	C		HUREL	OFB	LAGONOTTE J	CREVANT	Exterieur zone		Chevreuil	NR

N°Dpt 37

28/05/2021	V	V3721001	LESAGE	OFB	POUTHE G	SAVONNIERES	Exterieur zone	1		NR
------------	---	----------	--------	-----	----------	-------------	----------------	---	--	----

N°Dpt 38

01/04/2021	F	F3821057	BERTRAND	PNE	CHALARON D	VILLARD REYMO	TAILLEFER OISANS			
01/04/2021	F	F3821058	BERTRAND	PNE	CHALARON D	VILLARD REYMO	TAILLEFER OISANS			
01/04/2021	F	F3821059	BEGON	OFB		LA VALETTE	TAILLEFER GRAND			
02/04/2021	V	V3821055	BLANC	OFB		LIVET ET GAVET	TAILLEFER OISANS	1		R
03/04/2021	F	F3821060	BERTRAND	PNE	CHALARON D	MIZOEN	ROMANCHE			
03/04/2021	V	V3821088	RUET	OFB		ST DIDIER DE LA	Exterieur zone	1		INV
04/04/2021	V	V3821086	BRUNET	Gendarmerie	MAYOUSSE	VILLARD DE LANS	HERBOUILLY	1		R
05/04/2021	F	F3821061	BERTRAND	PNE		LE FRENEY D OIS	ROUSSES_SARENNE			
05/04/2021	V	V3821077	BENYOUB	PNE		ENTRAIGUES	VALBONNAIS	2		R

Toute utilisation des données est soumise à autorisation de l'animateur du Réseau
Rappel des abréviations type d'indices : V=obs. visuelle, F=fèces, C= carcasse proie sauvage,
H=hurllement, P=poils, T=traces, U= urine, S= sang

Date	Type	N°Ref	Nom	Organisme	Obervateur	Commune	Massif	Nb	Espèce	Fiabilité
N°Dpt 38										
05/04/2021	V	V3821089	RUET	OFB	BOURGUIGNO	COUR ET BUIS	Exterieur zone	1		R
05/04/2021	V	V3821121	BENYOUB	PNE		ENTRAIGUES	VALBONNAIS	2		R
07/04/2021	C	C3821020	BRUNET	Assoc. Chasse	BARA M	LANS EN VERCOR	VERCORS DRAC		Chevreuil	R
07/04/2021	V	V3821065	BRUNET	Assoc. Chasse		LANS EN VERCOR	VERCORS DRAC	1		R
08/04/2021	F	F3821079	BENYOUB	PNE		CHANTELOUVE	VALBONNAIS			
08/04/2021	F	F3821080	ICARDO	PNE		CHANTELOUVE	VALBONNAIS			
08/04/2021	F	F3821081	ICARDO	PNE		CHANTELOUVE	VALBONNAIS			
08/04/2021	T	T3821048	ICARDO	PNE		CHANTELOUVE	VALBONNAIS	2		R
09/04/2021	F	F3821069	BLANC	OFB	DECOUT F	MIZOEN	ROMANCHE			
09/04/2021	V	V3821093	VERRIER	OFB		BELLEGARDE PO	Exterieur zone	1		R
13/04/2021	D	D3821001	CHABOT	OFB	VIRANDO R	ENTRAIGUES	VALBONNAIS			R
13/04/2021	F	F3821070	BLANC	OFB		ALLEMONT	EAU_D'OLLE			
13/04/2021	F	F3821087	BLANC	OFB		ALLEMONT	EAU_D'OLLE			
15/04/2021	F	F3821062	FORET	PNE	GARNIER M	CLAVANS EN HAU	ROUSSES_SARENNE			
15/04/2021	F	F3821063	BERTRAND	PNE		LE FRENEY D OIS	ROUSSES_SARENNE			
15/04/2021	F	F3821064	BERTRAND	PNE		MIZOEN	ROUSSES_SARENNE			
15/04/2021	F	F3821071	FORET	PNE	GARNIER M	CLAVANS EN HAU	ROUSSES_SARENNE			
18/04/2021	V	V3821094	VERRIER	OFB		BOSSIEU	Exterieur zone	1		R
19/04/2021	V	V3821087	ORECCHIONI	ONF		LA SALETTE FALL	BEAUMONT VALGA	3		R
19/04/2021	V	V3821095	BEGON	OFB		ST JEAN DE VAUX	SENEPY CONEST	1		R
20/04/2021	F	F3821065	BERTRAND	PNE		ORNON	TAILLEFER OISANS			
20/04/2021	V	V3821124	JENDOUBI	PNE	BERTINI C	ENTRAIGUES	VALBONNAIS	1		R
22/04/2021	F	F3821082	TERREAU	PNE		VALJOUFFREY	VALBONNAIS			
23/04/2021	F	F3821088	REYNOLDS	Particulier		LALLEY	JOCOUC_2			
23/04/2021	F	F3821089	REYNOLDS	Particulier		LALLEY	JOCOUC_2			
25/04/2021	F	F3821066	SEIGNEMARTIN	PNE		LE BOURG D OISA	VENEON			
27/04/2021	F	F3821067	SEIGNEMARTIN	PNE		ST CHRISTOPHE E	VENEON			
30/04/2021	C	C3821023	BLANC	OFB		VAUJANY	EAU_D'OLLE		Bouquetin	R
01/05/2021	V	V3821122	BENYOUB	PNE		ENTRAIGUES	VALBONNAIS	1		R
03/05/2021	F	F3821068	ORECCHIONI	ONF		MAYRES SAVEL	SENEPY CONEST			
04/05/2021	F	F3821199	BENYOUB	PNE		CHANTELOUVE	VALBONNAIS			
04/05/2021	V	V3821090	BEGON	OFB		GRESSE EN VERC	VERCORS DRAC	1		R
05/05/2021	F	F3821072	BERTRAND	PNE		LE FRENEY D OIS	ROUSSES_SARENNE			
05/05/2021	V	V3821125	BENYOUB	PNE		CHANTELOUVE	VALBONNAIS	1		R
06/05/2021	F	F3821083	ANDRIEUX AR	PNR ^{Vercors}		CHICHILLANNE	TRIEVES			
06/05/2021	V	V3821123	BENYOUB	PNE		ENTRAIGUES	VALBONNAIS	4		R
11/05/2021	V	V3821114	BLANC	OFB		LIVET ET GAVET	TAILLEFER OISANS	1		R
15/05/2021	V	V3821096	VERRIER	OFB		BOSSIEU	Exterieur zone	1		R
25/05/2021	F	F3821084	BOUCHET-VIRE	OFB		ALLEVARD	HAUT BREDA			
26/05/2021	P	P3821006	BEGON	OFB	LAUTROU	VILLARD ST CHRIS	SENEPY CONEST			
28/05/2021	F	F3821078	BEGON	OFB	LAUTROU OFB	LAVARS	TRIEVES			
30/05/2021	V	V3821097	MAGNOLON	PNE	TAULIN C	ORNON	TAILLEFER OISANS	1		INV
05/06/2021	V	V3821141	ORECCHIONI	ONF		MONTEYNARD	SENEPY CONEST	1		R
06/06/2021	V	V3821098	BLANC	OFB	BELLIER L	BRION	Exterieur zone	1		R
08/06/2021	F	F3821100	TERREAU	PNE		LAVALDENS	TAILLEFER GRAND			
09/06/2021	F	F3821091	FAYOLLAT	PNR ^{Vercors}		CORRENCEN EN	HERBOUILLY			
16/06/2021	V	V3821199	VERRIER	OFB		EYZIN PINET	Exterieur zone	1		R
20/06/2021	V	V3821115	BLANC	OFB		LIVET ET GAVET	TAILLEFER OISANS	1		R
21/06/2021	F	F3821097	BERTRAND	PNE	MANSOURI M	VENOSC	VENEON			
26/06/2021	F	F3821075	BEGON	OFB	TODESCHINI C	LAVALDENS	TAILLEFER GRAND			
28/06/2021	V	V3821091	BLANC	OFB		PLAN	Exterieur zone	1		R
05/07/2021	F	F3821074	JEHL	PNE		VILLARD NOTRE	VENEON			
06/07/2021	V	V3821092	BARNEIX	OFB		LAVALDENS	TAILLEFER GRAND	2		R
06/07/2021	V	V3821100	BERTRAND	PNE		VENOSC	VENEON	2		R
08/07/2021	F	F3821073	CAMINADE	Particulier		LA FERRIERE	HAUT BREDA			
09/07/2021	F	F3821098	BERTRAND	PNE	FAURE N	ORNON	TAILLEFER OISANS			
10/07/2021	D	D3821003	BLANC	OFB		BESSE	ROMANCHE			R
10/07/2021	D	D3821004	BLANC	OFB		BESSE	ROMANCHE			R

Toute utilisation des données est soumise à autorisation de l'animateur du Réseau
Rappel des abréviations type d'indices : V=obs. visuelle, F=fèces, C= carcasse proie sauvage,
H=hurllement, P=poils, T=traces, U= urine, S= sang

Date	Type	N°Ref	Nom	Organisme	Obervateur	Commune	Massif	Nb	Espèce	Fiabilité
N°Dpt 38										
10/07/2021	V	V3821116	BLANC	OFB		LIVET ET GAVET	TAILLEFER OISANS	2		R
11/07/2021	D	D3821005	BLANC	OFB		REVEL	SEPT_LAUX			R
11/07/2021	D	D3821006	BLANC	OFB		REVEL	SEPT_LAUX			R
11/07/2021	V	V3821117	BLANC	OFB		LIVET ET GAVET	TAILLEFER OISANS	1		R
14/07/2021	C	C3821024	BEGON	OFB	VEYRET R	SECHILLENNE	CHAMROUSSE		Chevreuril	R
15/07/2021	V	V3821126	BENYOUB	PNE		CHANTELOUVE	VALBONNAIS	1		R
15/07/2021	V	V3821133	REYNOLDS	Particulier		TREMINIS	JOCOUC_2	1		R
17/07/2021	F	F3821076	MASSIT	OFB	LAUTROU K	LAFFREY	SENEPY CONEST			
19/07/2021	F	F3821077	BLANC	OFB		ALLEMONT	TAILLEFER OISANS			
22/07/2021	V	V3821134	REYNOLDS	Particulier		TREMINIS	JOCOUC_2	2		R
24/07/2021	V	V3821101	BERTRAND	PNE		VENOSC	VENEON	2		R
24/07/2021	V	V3821105	BERTRAND	PNE		VENOSC	VENEON	1		R
01/08/2021	V	V3821102	BERTRAND	PNE		VENOSC	VENEON	1		R
03/08/2021	F	F3821101	ICARDO	PNE		VALJOUFFREY	VALBONNAIS			
03/08/2021	T	T3821049	ICARDO	PNE		VALJOUFFREY	VALBONNAIS	1		INV
04/08/2021	V	V3821128	GIRARDON	PNE		VALJOUFFREY	VALBONNAIS	1		R
05/08/2021	V	V3821129	GIRARDON	PNE		VALJOUFFREY	VALBONNAIS	2		R
06/08/2021	V	V3821108	DAUMERGUE	IRSTEA		CHAMROUSSE	CHAMROUSSE	1		R
06/08/2021	V	V3821130	GIRARDON	PNE		VALJOUFFREY	VALBONNAIS	3		R
07/08/2021	V	V3821109	DAUMERGUE	IRSTEA		CHAMROUSSE	CHAMROUSSE	1		R
10/08/2021	H	H3821005	COTTE	OFB	RUEL T/GUIG	CORRENCEN EN	HERBOUILLY			R
10/08/2021	H	H3821006	TOURNIER	PNRVercors	PICAVET L	ST ANDEOL	VERCORS DRAC	2		R
10/08/2021	H	H3821007	PALHEC	PNRVercors	GUIVERT A	CHICHILIANNE	TRIEVES			R
11/08/2021	H	H3821001	BLANC	OFB	DERIVAZ R	OZ	GRANDES_ROUSSE	2		R
17/08/2021	H	H3821002	BLANC	OFB	DERIVAZ H	VAUJANY	EAU_D'OLLE	2		R
17/08/2021	V	V3821106	BERTRAND	PNE		VENOSC	VENEON	2		R
17/08/2021	V	V3821131	TERREAU	PNE		CHANTELOUVE	VALBONNAIS	2		R
18/08/2021	V	V3821103	BERTRAND	PNE		VENOSC	VENEON	2		R
20/08/2021	F	F3821102	QUETIER	Bureau d'étude	LAUTROU	LALLEY	JOCOUC_2			
20/08/2021	H	H3821008	ORIOLE	OFB	TACHET JF	AUTRANS	VERCORS NORD			R
20/08/2021	H	H3821009	BRUNET	Gendarmerie	MURE-RAVAU	VILLARD DE LANS	VERCORS DRAC			R
20/08/2021	H	H3821010	ORIOLE	OFB	TACHET JF	CORRENCEN EN	HERBOUILLY			R
20/08/2021	H	H3821011	LECOMTE	ONF	APELOIG	GRESSE EN VERC	VERCORS DRAC	2		R
20/08/2021	H	H3821012	TOURNIER	PNRVercors	FRUQUIERE G	CLELLES	TRIEVES	1		R
20/08/2021	V	V3821104	BERTRAND	PNE		VENOSC	VENEON	1		R
22/08/2021	V	V3821110	DAUMERGUE	IRSTEA		CHAMROUSSE	CHAMROUSSE	1		R
24/08/2021	V	V3821111	DAUMERGUE	IRSTEA		CHAMROUSSE	CHAMROUSSE	1		R
26/08/2021	H	H3821013	COTTE	OFB	MOLLET S/NA	CORRENCEN EN	HERBOUILLY			R
26/08/2021	H	H3821014	CIECIERSKY	Particulier	PESENTI M	VILLARD DE LANS	VERCORS DRAC			R
26/08/2021	H	H3821015	COTTE	OFB	MOLLET S/NA	PRESLES	COULMES			R
26/08/2021	H	H3821016	LECOMTE	ONF	APELOIG	GRESSE EN VERC	VERCORS DRAC	2		R
26/08/2021	V	V3821118	ORECCHIONI	ONF		PELLAFOL	OBIOU	5		R
29/08/2021	V	V3821107	JEHL	PNE		ST CHRISTOPHE E	VENEON	1		R
30/08/2021	C	C3821025	BEGON	OFB	BERNARD JP	CHAMPIER	Exterieur zone		Chevreuril	R
30/08/2021	V	V3821142	BARNEIX	OFB		ST CHRISTOPHE E	VENEON	1		R
31/08/2021	F	F3821092	FORET	PNE	CARREL M	LE BOURG D OISA	VENEON			
31/08/2021	H	H3821017	JORDANA	PNE	PIN J	LA SALETTE FALL	BEAUMONT VALGA			R
01/09/2021	H	H3821018	JENDOUBI	PNE		CHANTELOUVE	VALBONNAIS	3		R
01/09/2021	H	H3821019	JENDOUBI	PNE		VALBONNAIS	VALBONNAIS	3		INV
02/09/2021	D	D3821007	CHABOT	OFB		LE GUA	VERCORS DRAC			R
04/09/2021	V	V3821127	BENYOUB	PNE		CHANTELOUVE	VALBONNAIS	2		R
05/09/2021	V	V3821112	DAUMERGUE	IRSTEA		CHAMROUSSE	CHAMROUSSE	1		R
09/09/2021	H	H3821003	BLANC	OFB	DERIVAZ R	LA GARDE	ROUSSES_SARENNE	2		R
09/09/2021	H	H3821004	BLANC	OFB	DERIVAZ R	OZ	GRANDES_ROUSSE	2		R
09/09/2021	V	V3821113	SADOT	OFB		LA RIVIERE	VERCORS NORD	1		R
12/09/2021	V	V3821135	REYNOLDS	Particulier		TREMINIS	JOCOUC_2	1		R
13/09/2021	V	V3821143	JEHL	PNE		ST CHRISTOPHE E	VENEON	1		R
23/09/2021	V	V3821132	BENYOUB	PNE		CHANTELOUVE	VALBONNAIS	2		R

Toute utilisation des données est soumise à autorisation de l'animateur du Réseau
Rappel des abréviations type d'indices : V=obs. visuelle, F=fèces, C= carcasse proie sauvage,
H=hurllement, P=poils, T=traces, U= urine, S= sang

Date	Type	N°Ref	Nom	Organisme	Obervateur	Commune	Massif	Nb	Espèce	Fiabilité
N°Dpt 38										
26/09/2021	V	V3821136	REYNOLDS	Particulier		LALLEY	JOCOUC_2	2		R
30/09/2021	F	F3821093	JEHL	PNE	DERIVAZ R	VAUJANY	EAU_D'OLLE			
30/09/2021	F	F3821094	JEHL	PNE	DERIVAZ R	VAUJANY	EAU_D'OLLE			
03/10/2021	F	F3821095	JEHL	PNE	DERIVAZ R	OZ	GRANDES_ROUSSE			
04/10/2021	V	V3821137	REYNOLDS	Particulier		LALLEY	JOCOUC_2	1		R
07/10/2021	V	V3821138	REYNOLDS	Particulier		LALLEY	JOCOUC_2	1		R
10/10/2021	V	V3821139	REYNOLDS	Particulier		LALLEY	JOCOUC_2	1		R
12/10/2021	D	D3821008	MASSIT	OFB		NANTES EN RATI	TAILLEFER GRAND			R
18/10/2021	V	V3821140	REYNOLDS	Particulier		LALLEY	JOCOUC_2	2		R
20/10/2021	V	V3821119	DE YPARRAGUI	ONF		ST MURY MONTEY	SEPT_LAUX	1		R
25/10/2021	V	V3821120	DE YPARRAGUI	ONF		LES ADRETS	HAUT BREDA	1		R
30/10/2021	F	F3821107	JEHL	PNE	DERIVAZ R	OZ	GRANDES_ROUSSE			
31/10/2021	F	F3821103	JEHL	PNE		VAUJANY	EAU_D'OLLE			
31/10/2021	F	F3821104	JEHL	PNE	DERIVAZ R	VAUJANY	EAU_D'OLLE			
31/10/2021	F	F3821105	JEHL	PNE	DERIVAZ R	VAUJANY	EAU_D'OLLE			
31/10/2021	F	F3821106	JEHL	PNE	DERIVAZ R	VAUJANY	EAU_D'OLLE			

N°Dpt 39

30/04/2021	V	V3921003	CHESNAIS	OFB	ARANDYELOVI	ST CLAUDE	MARCHAIRUZ	1		R
01/06/2021	V	V3921004	CHESNAIS	OFB		BELLEFONTAINE	MARCHAIRUZ	3		R
08/06/2021	F	F3921001	SIMON	OFB	CHENESSEAU	BELLEFONTAINE	RISOUX			
09/06/2021	V	V3921005	CHESNAIS	OFB		BELLEFONTAINE	MARCHAIRUZ	1		R
21/06/2021	V	V3921006	CHESNAIS	OFB		BELLEFONTAINE	MARCHAIRUZ	1		R
03/07/2021	V	V3921007	CHESNAIS	OFB		BELLEFONTAINE	MARCHAIRUZ	1		R
05/07/2021	V	V3921008	PERROTIN	ONF	DELORME	CORNOD	Exterieur zone	1		INV
12/07/2021	V	V3921010	MARILLIER	FDC	CARMINATTI R	MORBIER	RISOUX	1		INV
25/07/2021	V	V3921009	GASNE	OFB	LESCOP D	ARBOIS	Exterieur zone	1		INV
07/09/2021	V	V3921011	SIMON	OFB		LES ROUSSES	RISOUX	1		R
07/09/2021	V	V3921012	SIMON	OFB		LES ROUSSES	RISOUX	1		R
07/09/2021	V	V3921013	SIMON	OFB		LES ROUSSES	RISOUX	1		R
07/09/2021	V	V3921014	SIMON	OFB		LES ROUSSES	RISOUX	1		R
08/09/2021	V	V3921015	SIMON	OFB		BELLEFONTAINE	RISOUX	1		R
19/09/2021	V	V3921016	CHESNAIS	OFB		PREMANON	MARCHAIRUZ	1		R
19/09/2021	V	V3921018	BOMBOIS	FDC		LAJOUX	MARCHAIRUZ	1		INV
22/09/2021	V	V3921019	CHESNAIS	OFB		LAJOUX	MARCHAIRUZ	1		R
29/09/2021	V	V3921017	CHESNAIS	OFB		LES ROUSSES	RIPA HAUT GUIL	3		R
10/10/2021	V	V3921020	MARILLIER	FDC		LAJOUX	MARCHAIRUZ	1		R
14/10/2021	V	V3921021	CHESNAIS	OFB	ARANDYELOVI	COISERETTE	Exterieur zone	1		R

N°Dpt 41

09/04/2021	V	V4121003	HUCHON	OFB	HUET	ARVILLE	Exterieur zone	1		NR
17/04/2021	V	V4121002	HUCHON	PNE		CHOUZY-SUR-CISS	Exterieur zone	1		NR

N°Dpt 42

20/04/2021	C	C4221001	LIBERCIER	OFB	DARNON P	SAINT-JEAN-SOLE	Exterieur zone		Chevreuril	INV
------------	---	----------	-----------	-----	----------	-----------------	----------------	--	------------	-----

N°Dpt 43

20/04/2021	P	P4321001	CHEYMOL	FDC	COSTON	SAUGUES	Exterieur zone			R
22/04/2021	V	V4321002	CHEYMOL	FDC	COSTON	SAUGUES	Exterieur zone	1		R
30/05/2021	V	V4321003	VEROT	ONEMA	BLETTERY N	SAINT-FRONT	Exterieur zone	1		NR

N°Dpt 45

14/04/2021	F	F4521001	VISAGE	OFB	HAMARD JP	MONTEREAU	Exterieur zone			NR
23/04/2021	T	T4521001	VISAGE	OFB	LE LAY	GIEN	Exterieur zone	1		NR
29/07/2021	V	V4521001	VISAGE	OFB	SIMONNET	VILLEMURLIN	Exterieur zone	1		INV
29/07/2021	V	V4521002	VISAGE	OFB	SIMONNET	VILLEMURLIN	Exterieur zone	1		INV
04/08/2021	E	E4521001	VISAGE	OFB	ROUSSEAU	CHANTEAU	Exterieur zone			NR
03/09/2021	E	E4521002	HUREL	OFB	DOUBLIER	BRICY	Exterieur zone			NR

Toute utilisation des données est soumise à autorisation de l'animateur du Réseau
Rappel des abréviations type d'indices : V=obs. visuelle, F=fèces, C= carcasse proie sauvage,
H=hurllement, P=poils, T=traces, U= urine, S= sang

Date	Type	N°Ref	Nom	Organisme	Obervateur	Commune	Massif	Nb	Espèce	Fiabilité
N°Dpt 45										
03/09/2021	E	E4521003	HUREL	OFB	DOUBLIER	BRICY	Exterieur zone			NR
N°Dpt 48										
07/04/2021	V	V4821005	RIEUTORT	FDC	CAUSSADE	RIMEIZE	MARGERIDE	1		R
27/04/2021	V	V4821006	CARRIERE	OFB	CHEMINAT S	CHIRAC	AUBRAC	1		INV
14/06/2021	V	V4821007	BONNEFOY	Chasseur		SALCES	AUBRAC	1		R
18/06/2021	V	V4821008	COENDERS	PNC		PONT-DE-MONTV	CAUSSES MONT LO	1		R
23/06/2021	V	V4821009	COENDERS	PNC		PONT-DE-MONTV	CAUSSES MONT LO	1		R
26/06/2021	V	V4821010	RIBIERE	PNR aubrac		PRINSUEJOLS	AUBRAC	1		R
02/07/2021	V	V4821016	CARRIERE	OFB	CAILLET C-CAI	LUC	MARGERIDE	2		INV
10/07/2021	V	V4821015	RIEUTORT	FDC		SALCES	AUBRAC	1		R
18/07/2021	V	V4821011	GINESTE	PNC	GUENIOT P- T	MAS-D'ORCIERES	CAUSSES MONT LO	1		INV
23/07/2021	V	V4821012	CARRIERE	OFB		ESTABLES	MARGERIDE	1		R
23/07/2021	V	V4821013	CARRIERE	OFB		ESTABLES	MARGERIDE	1		R
23/07/2021	V	V4821014	CARRIERE	OFB		ESTABLES	MARGERIDE	1		INV
30/07/2021	V	V4821017	CARRIERE	OFB		ESTABLES	MARGERIDE	1		INV
08/08/2021	F	F4821004	QUILLARD	PNC		MAS-D'ORCIERES	CAUSSES MONT LO			
10/08/2021	V	V4821019	COSTES	PNC	VERGELYS L	QUEZAC	CAUSSES MONT LO	1		INV
13/08/2021	V	V4821020	QUILLARD	PNC	PEGAZE A	VILLEFORT	CAUSSES MONT LO	1		INV
18/08/2021	V	V4821018	CARRIERE	OFB	BECAMEL S	ARZENC-DE-RAN	MARGERIDE	1		R
28/08/2021	V	V4821021	QUILLARD	PNC		ISPAGNAC	CAUSSES MONT LO	1		INV
30/08/2021	V	V4821022	HENNEBAUT	PNC	PEYTAVIN D	SAINT-JULIEN-DU-	CAUSSES MONT LO	2		NR
31/08/2021	V	V4821023	CARRIERE	OFB	BRINGER E	RIEUTORT-DE-RA	MARGERIDE	1		NR
01/09/2021	V	V4821027	BUISSON	OFB	MAZOYER S	PONT-DE-MONTV	CAUSSES MONT LO			R
06/09/2021	V	V4821025	CHAUTARD	OFB	THOMAS S	RIEUTORT-DE-RA	MARGERIDE	1		INV
08/09/2021	F	F4821008	MALBERT	OFB		PELOUSE	MARGERIDE			
09/09/2021	V	V4821024	DESCAMPS	PNC	HOKSBERGEN	ISPAGNAC	CAUSSES MONT LO			INV
20/09/2021	F	F4821005	CARRIERE	OFB		SAINT-ALBAN-SUR	MARGERIDE			
24/09/2021	V	V4821028	MALAFOSSE	PNC		BONDONS	CAUSSES MONT LO	2		R
25/09/2021	T	T4821011	PETIT	OFB	MAURIN M	PELOUSE	MARGERIDE	1		INV
26/09/2021	F	F4821006	MALAFOSSE	PNC		BONDONS	CAUSSES MONT LO			
01/10/2021	V	V4821029	MALAFOSSE	PNC		FRAISSINET-DE-L	CAUSSES MONT LO	1		R
03/10/2021	V	V4821026	MALBERT	OFB	MONTANIER N	JAVOLS	MARGERIDE	1		NR
13/10/2021	V	V4821030	GINESTE	PNC		BONDONS	CAUSSES MONT LO	2		R
18/10/2021	V	V4821031	GINESTE	PNC		BONDONS	CAUSSES MONT LO	1		INV
19/10/2021	F	F4821007	COENDERS	PNC		PONT-DE-MONTV	CAUSSES MONT LO			
N°Dpt 49										
17/08/2021	E	E4921001	GALLAIS	OFB	LANUCHAUD	SAINT-FLORENT-L	Exterieur zone			NR
17/08/2021	E	E4921002	GALLAIS	OFB	GANUCHAUD	SAINT-FLORENT-L	Exterieur zone			NR
N°Dpt 51										
08/05/2021	P	P5121001	WIDIEZ	DDT		VIENNE-LA-VILLE	Exterieur zone			
04/06/2021	V	V5121001	PONSARD	OFB	GIRONDE MAX	VAVRAY-LE-GRAN	Exterieur zone	1		INV
07/06/2021	V	V5121002	MASSARD	OFB	FREBILLOT CL	COURTISOLS	Exterieur zone			R
08/06/2021	F	F5121001	MASSARD	OFB	LEFEVRE AND	COURTISOLS	Exterieur zone			INV
09/06/2021	F	F5121002	MASSARD	OFB	LEFEVRE AND	COURTISOLS	Exterieur zone			INV
N°Dpt 52										
07/04/2021	V	V5221005	COURTAUT	OFB	SIROT THOMA	POISSONS	Exterieur zone	1		INV
08/04/2021	V	V5221006	COURTAUT	OFB	SIROT THOMA	DOMREMY-LAND	Exterieur zone	1		R
12/04/2021	T	T5221004	KLEIN	OFB	SIROT THOMA	NONCOURT-SUR-L	Exterieur zone	1		INV
14/04/2021	V	V5221007	COURTAUT	OFB	SROT THOMAS	POISSONS	Exterieur zone	1		NR
23/06/2021	V	V5221008	PERROI	OFB	AUJEAN	DOMREMY-LAND	Exterieur zone	1		R
25/06/2021	V	V5221010	CHAFFAUT	OFB		NONCOURT-SUR-L	Exterieur zone	1		R
23/07/2021	V	V5221009	CHAFFAUT	OFB		NONCOURT-SUR-L	Exterieur zone	1		R
24/07/2021	P	P5221001	KLEIN	OFB		LAVERNOY	Exterieur zone			
26/07/2021	V	V5221011	CHAFFAUT	OFB	BLANCHARD K	NONCOURT-SUR-L	Exterieur zone	1		R

Toute utilisation des données est soumise à autorisation de l'animateur du Réseau
Rappel des abréviations type d'indices : V=obs. visuelle, F=fèces, C=carcasse proie sauvage,
H=hurllement, P=poils, T=traces, U=urine, S=sang

Date	Type	N°Ref	Nom	Organisme	Observateur	Commune	Massif	Nb	Espèce	Fiabilité
N°Dpt 52										
16/08/2021	T	T5221005	CHAFFAUT	OFB	AUJEAN JULIE	NONCOURT-SUR-L	Exterieur zone	1		INV
25/08/2021	V	V5221013	COURTAUT	OFB		NONCOURT-SUR-L	Exterieur zone	1		R
29/09/2021	P	P5221002	BRENANS	OFB		ANNONVILLE	Exterieur zone			
29/09/2021	V	V5221012	BRENANS	OFB		ANNONVILLE	Exterieur zone	1		R
N°Dpt 57										
05/06/2021	V	V5721001	THOMAS	OFB	WEY DENIS	HOTTVILLER	Exterieur zone	1		INV
06/06/2021	V	V5721002	SCHWOERER	OFB	GREFF GUILLA	WALSCHEID	DONON	1		R
06/06/2021	V	V5721004	SCHWOERER	OFB	GREFF GUILLA	WALSCHEID	DONON			R
24/06/2021	V	V5721003	THOMAS	OFB	GRIEBELBAUE	NEUFCHEF	Exterieur zone	1		NR
19/08/2021	V	V5721005	REVELLI	FDC		ABRESCHVILLER	DONON	1		R
16/09/2021	F	F5721001	PREISEMANN	ONF	GREFF GUILLA	ABRESCHVILLER	DONON			
18/09/2021	V	V5721006	THOMAS	OFB		ABRESCHVILLER	DONON	1		R
15/10/2021	F	F5721002	SCHWOERER	OFB		SAINT-QUIRIN	DONON			
N°Dpt 58										
21/04/2021	V	V5821001	SAUGERAS	OFB	GAUME T	SAINT-BENIN-DES	Exterieur zone	1		INV
16/10/2021	C	C5821001	LAMIRAULT	Particulier	BAROIN C	SAINT-MARTIN-D'	Exterieur zone		Chevreuil	INV
16/10/2021	V	V5821002	LAMIRAULT	Particulier	BAROIN C	SAINT-MARTIN-D'	Exterieur zone	1		INV
N°Dpt 59										
23/04/2021	V	V5921001	SOURIAU	OFB	LENTZ T	ERRE	Exterieur zone	1		NR
N°Dpt 61										
29/10/2021	E	E6121001	BORDEAU	OFB	CARLIER M	IGE	Exterieur zone			NR
N°Dpt 63										
11/04/2021	V	V6321006	GOUJON	OFB	GRAMMATICO	PONT DU CHATEA	Exterieur zone	1		R
16/04/2021	V	V6321007	PUISSAUVÉ	OFB	PLANCHAT S	TAUVES	Exterieur zone	1		NR
15/09/2021	H	H6321001	GUILHOT	FDC	MALDET	VERNINES	Exterieur zone	1		NR
15/09/2021	T	T6321001	GUILHOT	FDC	MALDET	VERNINES	Exterieur zone	1		NR
N°Dpt 64										
18/05/2021	V	V6421007	LABEDE	OFB	SD64	LOUVIE-SOUBIRO	BEARN	1		R
19/08/2021	V	V6421006	DUCHATEAU	OFB	CANTEGREL L	LOUVIE-SOUBIRO	BEARN	1		R
30/09/2021	V	V6421005	HORGASSAN	OFB	BETEROUS P	IZESTE	BEARN	1		NR
N°Dpt 65										
30/04/2021	V	V6521001	LUBET	OFB	FOUQUET	SOULOM	Exterieur zone	1		INV
30/04/2021	V	V6521002	LUBET	OFB	SARIES JN	GAVARNIE	Exterieur zone			INV
31/08/2021	V	V6521003	LUBET	OFB	DELLAC S	AGOS-VIDALOS	Exterieur zone	1		INV
01/10/2021	V	V6521004	RENOU	OFB	MUSOLESI R	JEZEAU	Exterieur zone	1		INV
N°Dpt 66										
03/04/2021	V	V6621021	CAMINADE	Particulier		ANGOUSTRINE VI	CARLIT_CAMPCAR	1		R
04/04/2021	F	F6621008	CAMINADE	Particulier		DORRES	CARLIT_CAMPCAR			
07/04/2021	V	V6621018	FARRERO	Assoc. des Lou		LLO	PUIGMAL CANIGO	1		INV
20/04/2021	C	C6621005	BOMPIEYRE	Chasseur		TARGASSONNE	CARLIT_CAMPCAR		Cerf	R
21/04/2021	F	F6621009	BOMPIEYRE	Chasseur		TARGASSONNE	CARLIT_CAMPCAR			NR
21/04/2021	V	V6621015	BOMPIEYRE	Chasseur		TARGASSONNE	CARLIT_CAMPCAR	1		R
24/04/2021	V	V6621020	GALINDO	RNNyer		NYER	PUIGMAL CANIGO	1		INV
28/04/2021	C	C6621006	DOUTRES	Particulier		ANGOUSTRINE VI	CARLIT_CAMPCAR		Cerf	R
09/05/2021	C	C6621007	BOMPIEYRE	Chasseur	GUERRERO B	ANGOUSTRINE VI	CARLIT_CAMPCAR		Cerf	R
10/05/2021	C	C6621008	VIGO	Particulier	CABALLERO D	ANGOUSTRINE VI	CARLIT_CAMPCAR			R
08/06/2021	F	F6621010	CAMINADE	Particulier		DORRES	CARLIT_CAMPCAR			NR
08/06/2021	F	F6621011	CAMINADE	Particulier		DORRES	CARLIT_CAMPCAR			NR
08/06/2021	F	F6621012	CAMINADE	Particulier		ANGOUSTRINE VI	CARLIT_CAMPCAR			NR
08/06/2021	F	F6621013	CAMINADE	Particulier		ANGOUSTRINE VI	CARLIT_CAMPCAR			NR

Toute utilisation des données est soumise à autorisation de l'animateur du Réseau
Rappel des abréviations type d'indices : V=obs. visuelle, F=fèces, C=carcasse proie sauvage,
H=hurllement, P=poils, T=traces, U=urine, S=sang

Date	Type	N°Ref	Nom	Organisme	Observateur	Commune	Massif	Nb	Espèce	Fiabilité
N°Dpt 66										
08/06/2021	F	F6621014	CAMINADE	Particulier		ANGOUSTRINE VI	CARLIT_CAMPCAR			INV
10/06/2021	F	F6621015	PETIT	OFB	GARNIER A	FONTPEDROUSE	PUIGMAL CANIGO			
13/06/2021	F	F6621016	PETIT	OFB	GARNIER A	FONTPEDROUSE	PUIGMAL CANIGO			
13/06/2021	V	V6621023	BINDER	OFB	DEMAY JL	FONTPEDROUSE	PUIGMAL CANIGO	1		R
13/06/2021	V	V6621024	BINDER	OFB	GARNIER A	FONTPEDROUSE	CARLIT_CAMPCAR	1		R
25/06/2021	V	V6621033	LAURENTS	PNRPC	MORATO G	VALCEBOLLERE	PUIGMAL CANIGO	1		INV
28/06/2021	V	V6621025	BERJOUAN	OFB	DELCAMP S - M	LLO	PUIGMAL CANIGO	1		INV
16/07/2021	V	V6621026	PETIT	OFB	LAMPREAVE G	FONTPEDROUSE	PUIGMAL CANIGO	1		R
15/08/2021	V	V6621027	DUPONT	OFB	JEAUFRAX P	ANSIGNAN	Exterieur zone	1		INV
16/08/2021	V	V6621028	PETIT	OFB		ERR	PUIGMAL CANIGO	1		R
20/08/2021	F	F6621017	DELMAS	Particulier		PUYVALADOR	CARLIT_CAMPCAR			INV
28/08/2021	F	F6621018	BERJOUAN	OFB	BERGER T	PORTA	CARLIT_CAMPCAR			
01/09/2021	C	C6621009	PARERA	FRNC	CARCASSONNE	EYNE	PUIGMAL CANIGO			INV
05/09/2021	V	V6621029	PARERA	FRNC	MIQUEL	LLO	PUIGMAL CANIGO	1		INV
12/09/2021	V	V6621030	BINDER	OFB	VIDES MANUL	ANGOUSTRINE VI	CARLIT_CAMPCAR	1		INV
20/09/2021	F	F6621019	SENTILLES	OFB		DORRES	CARLIT_CAMPCAR			
02/10/2021	V	V6621031	BINDER	OFB	DUBOIS S	ENVEITG	CARLIT_CAMPCAR	1		R
17/10/2021	V	V6621032	CAMINADE	Particulier	ANGELATS	PLANES	PUIGMAL CANIGO	1		R

N°Dpt 67

05/04/2021	F	F6721002	NONNENMACH	OFB		LUTZELHOUSE	DONON			
06/04/2021	V	V6721006	PREISEMANN	ONF		LUTZELHOUSE	DONON	1		R
30/04/2021	C	C6721003	NONNENMACH	OFB	DRETSCH DIDI	LUTZELHOUSE	DONON		Cerf	INV
13/05/2021	F	F6721003	NONNENMACH	OFB	BURCKARD JU	LUTZELHOUSE	DONON			
16/05/2021	C	C6721005	KLEIN	OFB	HANDWERK	STILL	DONON		Cerf	INV
16/05/2021	C	C6721005	KLEIN	Particulier	HANDWERK	STILL	DONON		Cerf	INV
29/05/2021	T	T6721002	BEINSTEINER			OBERHASLACH	DONON	1		INV
29/05/2021	T	T6721002	BEINSTEINER	OFB		OBERHASLACH	DONON	1		INV
29/05/2021	V	V6721007	PREISEMANN	ONF		LUTZELHOUSE	DONON	1		R
22/06/2021	V	V6721019	OZANON	OFB		LUTZELHOUSE	DONON	1		R
06/07/2021	V	V6721008	DUTT	OFB	DE ALMEIDA J	ROMANSWILLER	Exterieur zone	1		INV
21/07/2021	V	V6721009	BRACONNIER	FDC	GEBHARDT M	MARCKOLSHEIM	Exterieur zone	1		NR
09/08/2021	V	V6721010	PREISEMANN	ONF		WISCHES	DONON	1		R
13/08/2021	V	V6721015	PREISEMANN	ONF	BUCK PHILIPP	GRANDFONTAIN	DONON	1		R
15/08/2021	V	V6721021	NONNENMACH	OFB	BIERSOHN JAC	RUSS	CHAMP_FEU	1		INV
24/08/2021	V	V6721011	NONNENMACH	OFB	LAMBERT SÉB	COSSWILLER	Exterieur zone	1		INV
24/08/2021	V	V6721012	NONNENMACH	OFB	WITTESSHEIM	COSSWILLER	Exterieur zone	1		INV
27/08/2021	V	V6721013	SCHEPPLER	ONF		BELLEFOSSE	CHAMP_FEU	1		R
01/09/2021	V	V6721020	OZANON	OFB		LUTZELHOUSE	DONON	1		R
05/09/2021	V	V6721016	PREISEMANN	ONF	MULLER	ROSHEIM	CHAMP_FEU	1		INV
07/09/2021	V	V6721018	SCHEPPLER	ONF	GALLAND JEA	BREITENBACH	CHAMP_FEU	1		R
12/09/2021	C	C6721006	PELLET	ONF		GRANDFONTAIN	DONON		Cerf	R
14/09/2021	V	V6721014	PELLET	ONF		GRANDFONTAIN	DONON	1		R
16/09/2021	V	V6721017	PREISEMANN	ONF	DEISSLER VIN	HOHWALD	CHAMP_FEU	1		INV
23/09/2021	V	V6721022	SCHEPPLER	ONF		BELLEFOSSE	CHAMP_FEU	1		R
24/09/2021	V	V6721023	SCHEPPLER	ONF		BELMONT	CHAMP_FEU	1		R

N°Dpt 68

09/09/2021	V	V6821002	SCHALL	ONF		AUBURE	HAUTES VOSGES	1		
------------	---	----------	--------	-----	--	--------	---------------	---	--	--

N°Dpt 69

10/04/2021	V	V6921001	LONGUESPE	OFB	ASSOCOHAB	CHAMBOST-ALLIE	Exterieur zone	1		R
11/04/2021	V	V6921002	LONGUESPE	OFB	VOLLE L	SAINTE-PAULE	Exterieur zone	1		INV
13/04/2021	F	F6921003	LONGUESPE	OFB	BENOIT M	SAINTE-PAULE	Exterieur zone			
15/04/2021	F	F6921004	LONGUESPE	OFB		VAUX-EN-BEAUJO	Exterieur zone			
18/04/2021	F	F6921005	LONGUESPE	OFB		OUROUX	Exterieur zone			
22/05/2021	T	T6921002	DAILLY	FDC	MAZOYER S	TRADES	Exterieur zone	1		R
26/05/2021	V	V6921003	DAILLY	FDC	GOBET G	PERREON	Exterieur zone	1		R

Toute utilisation des données est soumise à autorisation de l'animateur du Réseau
Rappel des abréviations type d'indices : V=obs. visuelle, F=fèces, C= carcasse proie sauvage,
H=hurllement, P=poils, T=traces, U= urine, S= sang

Date	Type	N°Ref	Nom	Organisme	Obervateur	Commune	Massif	Nb	Espèce	Fiabilité
N°Dpt 69										
27/05/2021	F	F6921006	DAILLY	FDC		PERREON	Exterieur zone			
27/05/2021	P	P6921001	DAILLY	FDC		PERREON	Exterieur zone			
30/05/2021	V	V6921004	LONGUESPE	OFB	GIROUD J	PERREON	Exterieur zone	1		INV
15/09/2021	V	V6921005	DAILLY	FDC	PERRIN B	SAINT-CLEMENT-S	Exterieur zone	1		NR
15/10/2021	V	V6921006	DAILLY	FDC	RHÔNE F&M	RONNO	Exterieur zone	1		NR
N°Dpt 71										
21/04/2021	T	T7121002	BONNEFOY	OFB		SERRIERES	Exterieur zone			INV
21/04/2021	V	V7121008	BONNEFOY	OFB	LAFORÉ F	JALOGNY	Exterieur zone			INV
22/04/2021	P	P7121001	LACONDEMINE	OFB		POISSON	Exterieur zone			
28/04/2021	V	V7121009	BONNEFOY	OFB	CURTENEL G	VINEUSE	Exterieur zone	1		INV
05/05/2021	V	V7121007	BONNEFOY	OFB	DUTREMBLE P	VINEUSE	Exterieur zone			NR
12/05/2021	T	T7121010	LACONDEMINE	OFB	FUET J	FLAGY	Exterieur zone	1		INV
13/05/2021	V	V7121010	MORIZOT	OFB	MONARD R	FLAGY	Exterieur zone	1		R
14/05/2021	V	V7121011	BONNEFOY	OFB	DA SILVA J	FLAGY	Exterieur zone	1		INV
15/05/2021	V	V7121012	BONNEFOY	OFB		FLAGY	Exterieur zone	1		R
17/05/2021	T	T7121011	BONNEFOY	OFB		CORTEVAIX	Exterieur zone	1		INV
21/05/2021	V	V7121013	LACONDEMINE	OFB	GOULON ROY	FLAGY	Exterieur zone	1		R
27/05/2021	V	V7121014	LACONDEMINE	OFB	GOULON ROY	FLAGY	Exterieur zone	1		R
06/06/2021	F	F7121001	PATAY	OFB	REVILLON A	LAYS-SUR-LE-DOU	Exterieur zone			
08/06/2021	D	D7121001	DURAND	OFB		FLAGY	Exterieur zone			R
19/06/2021	V	V7121017	DEBOWSKI	ONF	SELLIER	CHATENOY-LE-R	Exterieur zone			INV
21/09/2021	V	V7121018	MATHIRON	OFB	DESBOIS P	ROSEY	Exterieur zone	1		NR
23/09/2021	V	V7121019	AVIGNON	OFB	LAMOUR M	SAINT-SYMPHORI	Exterieur zone	1		INV
30/09/2021	V	V7121020	BOURGOING	OFB	DEREGNAUCO	MESVRES	Exterieur zone	1		INV
N°Dpt 73										
01/04/2021	F	F7321056	BERNARD	OFB		PRALOGNAN LA V	TROIS VALLEES			
01/04/2021	V	V7321055	HENRY	ONF		ST LEGER	BELLEDONNE NOR	2		R
01/04/2021	V	V7321073	GERARDIN	ONF	AMIEZ H	PRALOGNAN LA V	TROIS VALLEES	1		R
02/04/2021	D	D7321008	GIRAUD	OFB	MARCON F/BO	ST JEAN DE BELLE	Exterieur zone			
02/04/2021	F	F7321042	PLUMECOCQ	PNV		BOURG ST MAURI	HAUTE TARENTAIS			
02/04/2021	T	T7321046	GUITON	ONF		ST REMY DE MAU	BELLEDONNE NOR	1		R
03/04/2021	V	V7321059	FEL	Particulier		JARSY	BAUGES_2	2		R
04/04/2021	F	F7321043	HENRY	ONF		ST LEGER	BELLEDONNE NOR			
04/04/2021	V	V7321076	JEAN	OFB	BONNEVIE K	LA PLAGNE	BEAUFORTAIN	4		R
06/04/2021	F	F7321044	DACKO	AEM		VALMEINIER	GALIBIER THABOR			
06/04/2021	F	F7321045	DACKO	AEM		VALMEINIER	GALIBIER THABOR			
06/04/2021	F	F7321046	DACKO	AEM		VALMEINIER	GALIBIER THABOR			
07/04/2021	T	T7321047	GUITON	ONF		ST REMY DE MAU	BELLEDONNE NOR	2		R
07/04/2021	V	V7321077	VIARD-CRETAT	ONF	FONTANET JF	ARGENTINE	LAUZIÈRE	3		R
08/04/2021	F	F7321047	GUITON	ONF		LA CHAPELLE	LAUZIÈRE			
08/04/2021	T	T7321039	JEAN	OFB	JEAN J	LA PLAGNE	BELLECOTE	2		R
08/04/2021	V	V7321078	JEAN	OFB	MONTMAYER	LA PLAGNE	BEAUFORTAIN	2		R
09/04/2021	V	V7321135	CHARTRAIN	OFB	DELEPLANQU	ECOLE	BAUGES_2	2		R
10/04/2021	C	C7321023	JEAN	OFB		LA PLAGNE	BEAUFORTAIN		Chamois	INV
10/04/2021	T	T7321045	COUSIN	PNRB	CHAGNEAU D	ECOLE	BAUGES_2	2		R
13/04/2021	V	V7321136	CHARTRAIN	OFB	DELEPLANQU	ECOLE	BAUGES_2	1		R
15/04/2021	F	F7321048	DACKO	AEM		VALMEINIER	GALIBIER THABOR			
15/04/2021	T	T7321049	VIARD-CRETAT	ONF		ST PIERRE DE BEL	BELLEDONNE NOR	3		R
16/04/2021	V	V7321137	CHARTRAIN	OFB	DELEPLANQU	ECOLE	BAUGES_2	1		R
18/04/2021	V	V7321138	CHARTRAIN	OFB	DELEPLANQU	ECOLE	BAUGES_2	1		R
22/04/2021	V	V7321127	BAILLY	PNRC		ST PIERRE D ENT	CHARTREUSE	1		R
23/04/2021	V	V7321139	CHARTRAIN	OFB	DELEPLANQU	ECOLE	BAUGES_2	1		R
27/04/2021	F	F7321049	PLUMECOCQ	PNV		PEISEY NANCROI	BELLECOTE			
01/05/2021	V	V7321114	PRALLET	OFB	FECHOZ	ALLONDAZ	BAUGES_2	1		NR
03/05/2021	D	D7321004	GIRAUD	OFB		PALLUD	DORON			R
03/05/2021	F	F7321050	HENRY	ONF		ST ALBAN DES VIL	ARVAN			

Toute utilisation des données est soumise à autorisation de l'animateur du Réseau
Rappel des abréviations type d'indices : V=obs. visuelle, F=fèces, C= carcasse proie sauvage,
H=hurllement, P=poils, T=traces, U= urine, S= sang

Date	Type	N°Ref	Nom	Organisme	Obervateur	Commune	Massif	Nb	Espèce	Fiabilité
N°Dpt 73										
04/05/2021	F	F7321051	GERARDIN	ONF		PRALOGNAN LA V	TROIS VALLEES			
05/05/2021	F	F7321074	BOUDIN	OFB		ST ANDRE	MAURIENNE			
05/05/2021	F	F7321075	BOUDIN	OFB		ST ANDRE	MAURIENNE			
06/05/2021	F	F7321082	MALINVERNO	ONF	DORDAIN C	BONNEVAL	LAUZIÈRE			
06/05/2021	T	T7321048	GERARDIN	ONF	CHEVAL F	MERIBEL LES ALL	TROIS VALLEES	1		NR
06/05/2021	V	V7321140	CHARTRAIN	OFB	DELEPLANQU	ECOLE	BAUGES_2	2		R
07/05/2021	V	V7321081	PYTHON	ONF	PUYTHON D E	VILLARGONDRAN	ARVAN	1		R
07/05/2021	V	V7321097	MAGNIEN	ONF		AIGUEBLANCHE	LAUZIÈRE	1		R
12/05/2021	F	F7321062	MELE	PNV		BOURG ST MAURI	BELLECOTE			
13/05/2021	V	V7321098	CUSIN	ONF		BEAUFORT	BEAUFORTAIN	2		R
15/05/2021	T	T7321044	CHARTRAIN	OFB		LA LECHERE	LAUZIÈRE	1		INV
18/05/2021	V	V7321107	AULIAC	FDC		LE NOYER	BAUGES_2	1		R
20/05/2021	V	V7321199	HENRY	ONF	SCHUMMERTZ	LA CHAPELLE	LAUZIÈRE	1		R
21/05/2021	V	V7321142	CHARTRAIN	OFB	DELEPLANQU	ECOLE	BAUGES_2	2		R
24/05/2021	D	D7321005	DUROZARD	OFB	FIASTRE S	ST GEORGES DES	BELLEDONNE NOR			R
27/05/2021	V	V7321086	JULLIEN	Particulier	SCHNEIDER FR	ECOLE	BAUGES_2	1		R
27/05/2021	V	V7321108	AULIAC	FDC		LE NOYER	BAUGES_2	1		R
31/05/2021	F	F7321089	GARDET	ONF		LA GIETTAZ	ARAVIS			
03/06/2021	V	V7321083	VINCENT	ONF	DELEPLANQU	JARSY	BAUGES_2	2		R
09/06/2021	F	F7321063	CHASTIN	PNV	DOURISBOURE	VAL D ISERE	HAUTE TARENTAIS			
10/06/2021	V	V7321084	VINCENT	ONF	COTTAREL J	ECOLE	BAUGES_2	3		R
17/06/2021	F	F7321064	CHARTRAIN	OFB	PELLINI A	HAUTELUCE	DORON			
17/06/2021	F	F7321065	CHARTRAIN	OFB	PELLINI A	FONTAINE LE PUI	LAUZIÈRE			
18/06/2021	F	F7321066	PETIT	Particulier	DUTEL CL	ST COLOMBAN DE	ARVAN			
18/06/2021	F	F7321067	CHARTRAIN	OFB	PELLINI A	ST THIBAUD DE C	CHARTREUSE			
26/06/2021	V	V7321120	AULIAC	FDC		ECOLE	BAUGES_2	2		R
27/06/2021	V	V7321092	COUSIN	PNRB	REGOTTAZ P	LA THUILE	BAUGES_2	1		R
28/06/2021	F	F7321068	TRONEL	OFB	HEMERY C	ST ALBAN DES VIL	ARVAN			
28/06/2021	F	F7321069	TRONEL	OFB	HEMERY C	ST ALBAN DES VIL	ARVAN			
30/06/2021	V	V7321085	PETIT	Particulier	OLIVERY V	FONTAINE LE PUI	LAUZIÈRE	1		R
03/07/2021	F	F7321070	PRADAL	OFB		BOURG ST MAURI	BEAUFORTAIN			
03/07/2021	V	V7321109	AULIAC	FDC		LE NOYER	BAUGES_2	1		R
05/07/2021	F	F7321071	PETIT	Particulier		VALLOIRE	GALIBIER THABOR			
05/07/2021	F	F7321072	CHARTRAIN	OFB	PELLINI A	MONTPASCAL	LA_TOUR			
08/07/2021	F	F7321073	ARSAC	PNV	DAUM A/LAUR	BOURG ST MAURI	BELLECOTE			
08/07/2021	F	F7321076	CHARTRAIN	OFB	LAURENCY SA	TIGNES	HAUTE TARENTAIS			
10/07/2021	V	V7321087	BENARD	ONF		MONTHION	GRAND_ARC	1		R
16/07/2021	V	V7321088	GARDET	ONF		LA GIETTAZ	ARAVIS	1		R
17/07/2021	D	D7321006	REVERDY	OFB	LOUVETERIE	LA TABLE	BELLEDONNE NOR			R
18/07/2021	F	F7321078	TRONEL	OFB	HEMERY	ST ALBAN DES VIL	ARVAN			
18/07/2021	F	F7321079	TRONEL	OFB	HEMERY	ST ALBAN DES VIL	ARVAN			
18/07/2021	F	F7321080	TRONEL	OFB	HEMERY	ST ALBAN DES VIL	ARVAN			
18/07/2021	V	V7321090	BENARD	ONF		ST ANDRE	MAURIENNE	3		R
19/07/2021	V	V7321089	GARDET	ONF		LA GIETTAZ	ARAVIS	1		R
20/07/2021	V	V7321093	ROUX VOLLON	OFB	MAUDINE G	ST JEAN DE BELLE	LA_TOUR	1		R
21/07/2021	V	V7321141	CHARTRAIN	OFB	DELEPLANQU	ECOLE	BAUGES_2	1		R
22/07/2021	V	V7321115	GREILLER	OFB		JARSY	BAUGES_2	1		R
23/07/2021	V	V7321094	GIRAUD	OFB		LA LECHERE	BEAUFORTAIN	1		R
26/07/2021	V	V7321095	PETIT	Particulier	TAVAN R	LA LECHERE	BEAUFORTAIN	1		INV
29/07/2021	V	V7321110	FEL	Particulier		JARSY	BAUGES_2	2		R
30/07/2021	C	C7321024	FEL	Particulier		ECOLE	BAUGES_2		Mouflon	R
30/07/2021	V	V7321096	FEL	Particulier	FERRAND N	ECOLE	BAUGES_2	1		R
31/07/2021	V	V7321103	FEL	Particulier		JARSY	BAUGES_2	2		R
02/08/2021	F	F7321081	PETIT	Particulier		STE FOY TARENT	HAUTE TARENTAIS			
03/08/2021	D	D7321007	REVERDY	OFB	BMIGPT	ST JEAN D ARVES	ARVAN			R
04/08/2021	F	F7321077	PETIT	Particulier		LE VERNEIL	BELLEDONNE NOR			
05/08/2021	V	V7321104	FEL	Particulier		JARSY	BAUGES_2	2		R
06/08/2021	D	D7321009	MARECHAL	OFB	LOUVETERIE	MONTAIMONT	LA_TOUR			R

Toute utilisation des données est soumise à autorisation de l'animateur du Réseau
Rappel des abréviations type d'indices : V=obs. visuelle, F=fèces, C=carcasse proie sauvage,
H=hurllement, P=poils, T=traces, U=urine, S=sang

Date	Type	N°Ref	Nom	Organisme	Obervateur	Commune	Massif	Nb	Espèce	Fiabilité
N°Dpt 73										
06/08/2021	V	V7321111	PETIT	Particulier	DUMOULIN R	DOUCY EN BAUG	BAUGES_2	1		INV
10/08/2021	V	V7321105	FEL	Particulier		JARSY	BAUGES_2	2		R
16/08/2021	V	V7321121	BEURIER	OFB		ECOLE	BAUGES_2	2		R
18/08/2021	V	V7321154	REVERDY	OFB	LAUNAY	JARSY	BAUGES_2	1		NR
20/08/2021	D	D7321010	MARECHAL	OFB	LOUVETERIE	ORELLE	GALIBIER THABOR			R
20/08/2021	V	V7321102	TRONEL	OFB		ST REMY DE MAU	BELLEDONNE NOR	1		R
20/08/2021	V	V7321155	PRALLET	OFB	DEVILLE A	ST MARTIN DE BE	TROIS VALLEES	4		INV
22/08/2021	V	V7321100	COUSIN	PNRB		LE CHATELARD	BAUGES_2	1		INV
24/08/2021	V	V7321101	JOUFFREY	ONF	GODET	JARSY	BAUGES_2	1		R
24/08/2021	V	V7321112	PRALLET	OFB		VALMEINIER	GALIBIER THABOR	1		R
24/08/2021	V	V7321143	CHARTRAIN	OFB	DELEPLANQU	ECOLE	BAUGES_2	2		R
26/08/2021	H	H7321001	COUSIN	Assoc. des Lou	DESBOIS JL	ECOLE	BAUGES_2			R
26/08/2021	H	H7321002	CHARTRAIN	OFB		JARSY	BAUGES_2			R
27/08/2021	F	F7321083	TRONEL	OFB		VALMEINIER	GALIBIER THABOR			
28/08/2021	V	V7321106	CAILLOT	PNV		ST ANDRE	MAURIENNE	4		R
28/08/2021	V	V7321113	COUSIN	PNRB		ECOLE	BAUGES_2	2		R
29/08/2021	F	F7321084	CHARTRAIN	OFB	PELLINI A	JARSY	BAUGES_2			
29/08/2021	V	V7321165	REVERDY	OFB	PAGET G	UGINE	ARAVIS	3		R
29/08/2021	V	V7321166	PRALLET	OFB		LES ALLUES	TROIS VALLEES	3		R
31/08/2021	F	F7321085	CHARTRAIN	OFB	PELLINI A	ST REMY DE MAU	BELLEDONNE NOR			
03/09/2021	F	F7321086	PETIT	Particulier	DUMOULIN R	DOUCY EN BAUG	BAUGES_2			
06/09/2021	D	D7321011	PRADAL	OFB	LOUVETERIE	BEAUFORT	DORON			R
07/09/2021	V	V7321167	HENRY	ONF		ST ALBAN DES VIL	ARVAN	5		R
08/09/2021	P	P7321001	PRALLET	OFB		VALMEINIER	GALIBIER THABOR			
12/09/2021	V	V7321116	MUFFAT-JOLY	OFB		ST NICOLAS LA CH	ARAVIS	1		R
13/09/2021	V	V7321117	MUFFAT-JOLY	OFB		ST NICOLAS LA CH	ARAVIS	3		R
17/09/2021	V	V7321128	MUFFAT-JOLY	OFB	SABATIER C	ST NICOLAS LA CH	ARAVIS	2		R
18/09/2021	V	V7321118	PERRoux	OFB	ROCHAIX	BEAUFORT	DORON	2		R
20/09/2021	F	F7321087	PRALLET	OFB		TIGNES	HAUTE TARENTAIS			
20/09/2021	V	V7321119	PERRoux	OFB		BEAUFORT	DORON	1		INV
21/09/2021	V	V7321144	CHARTRAIN	OFB	DELEPLANQU	ECOLE	BAUGES_2	2		R
22/09/2021	V	V7321122	COUSIN	PNRB		ECOLE	BAUGES_2	2		R
22/09/2021	V	V7321174	AMBLARD	OFB	FERRAND P	ECOLE	BAUGES_2	4		R
23/09/2021	V	V7321129	MUFFAT-JOLY	OFB	SABATIER C	ST NICOLAS LA CH	ARAVIS	6		R
27/09/2021	V	V7321156	PERRoux	OFB	PERLOD M	LA BATHIE	BEAUFORTAIN	2		INV
28/09/2021	F	F7321088	PLUMECOCQ	PNV		PEISEY NANCROI	BELLECOOTE			
30/09/2021	V	V7321123	COUSIN	PNRB		ECOLE	BAUGES_2	2		R
30/09/2021	V	V7321130	MUFFAT-JOLY	OFB	SABATIER C	ST NICOLAS LA CH	ARAVIS	1		R
30/09/2021	V	V7321168	GOTTI	PNV		PEISEY NANCROI	BELLECOOTE	4		R
01/10/2021	V	V7321145	CHARTRAIN	OFB	DELEPLANQU	JARSY	BAUGES_2	1		R
01/10/2021	V	V7321146	CHARTRAIN	OFB	DELEPLANQU	ECOLE	BAUGES_2	2		R
02/10/2021	V	V7321124	COUSIN	PNRB		ECOLE	BAUGES_2	1		R
02/10/2021	V	V7321131	MUFFAT-JOLY	OFB	SABATIER C	ST NICOLAS LA CH	ARAVIS	1		R
04/10/2021	V	V7321125	COUSIN	PNRB	VACHERAND	PLANCHERINE	BAUGES_2	1		R
07/10/2021	V	V7321126	COUSIN	PNRB		ECOLE	BAUGES_2	2		R
08/10/2021	V	V7321132	MUFFAT-JOLY	OFB	SABATIER C	ST NICOLAS LA CH	ARAVIS	2		R
09/10/2021	V	V7321133	MUFFAT-JOLY	OFB	SABATIER C	ST NICOLAS LA CH	ARAVIS	1		R
10/10/2021	V	V7321169	COUSIN	PNRB		ECOLE	BAUGES_2	2		R
11/10/2021	V	V7321162	COUSIN	PNRB		ECOLE	BAUGES_2	2		R
12/10/2021	V	V7321147	COUSIN	PNRB		ECOLE	BAUGES_2	2		R
12/10/2021	V	V7321163	COUSIN	PNRB		ECOLE	BAUGES_2	1		R
13/10/2021	V	V7321170	COUSIN	PNRB		ECOLE	BAUGES_2	1		R
14/10/2021	V	V7321134	MUFFAT-JOLY	OFB	SABATIER C	ST NICOLAS LA CH	ARAVIS	3		R
14/10/2021	V	V7321148	COUSIN	PNRB		ECOLE	BAUGES_2	4		R
14/10/2021	V	V7321150	CHARTRAIN	OFB	DELEPLANQU	JARSY	BAUGES_2	1		R
14/10/2021	V	V7321172	PRALLET	OFB		CHAMPAGNEUX	Exterieur zone			NR
15/10/2021	V	V7321164	COUSIN	PNRB		ECOLE	BAUGES_2	1		R
15/10/2021	V	V7321171	COUSIN	PNRB		ECOLE	BAUGES_2	2		R

Toute utilisation des données est soumise à autorisation de l'animateur du Réseau
Rappel des abréviations type d'indices : V=obs. visuelle, F=fèces, C= carcasse proie sauvage,
H=hurllement, P=poils, T=traces, U= urine, S= sang

Date	Type	N°Ref	Nom	Organisme	Obervateur	Commune	Massif	Nb	Espèce	Fiabilité
N°Dpt 73										
16/10/2021	V	V7321151	COUSIN	PNRB	TIABA JB	ARITH	BAUGES_2	1		R
16/10/2021	V	V7321157	MUFFAT-JOLY	OFB	MUFFAT B	ST NICOLAS LA CH	ARAVIS	1		R
18/10/2021	V	V7321152	PONCELET	ONF		ECOLE	BAUGES_2	2		R
21/10/2021	V	V7321160	GARDET	ONF		LA GIETTAZ	ARAVIS	3		R
21/10/2021	V	V7321161	GARDET	ONF		LA GIETTAZ	ARAVIS	2		R
23/10/2021	C	C7321025	BAUDIN	ONF		LES ALLUES	TROIS VALLEES		Cerf	R
23/10/2021	V	V7321158	MUFFAT-JOLY	OFB		ST NICOLAS LA CH	ARAVIS	1		R
25/10/2021	V	V7321153	ARSAC	PNV	ADAMCZEWSK	TIGNES	HAUTE TARENTAIS	1		R
25/10/2021	V	V7321173	PRALLET	OFB		SALINS LES THER	LAUZIÈRE	1		R
26/10/2021	V	V7321149	COUSIN	PNRB		ECOLE	BAUGES_2	4		R
27/10/2021	V	V7321159	MUFFAT-JOLY	OFB		ST NICOLAS LA CH	ARAVIS	1		R
28/10/2021	D	D7321012	REVERDY	OFB	LOUVETERIE	ORELLE	MAURIENNE			R
N°Dpt 74										
02/04/2021	T	T7421017	GRILLON	OFB	GASCARD B	BERNEX	DENT_D'OCHE	1		R
02/04/2021	V	V7421040	GARCEL	ASTERS		LES CONTAMINES	MONT BLANC	2		R
03/04/2021	F	F7421024	GUYONNAUD	OFB	CARRIER	CONS STE COLOM	BAUGES_2			
04/04/2021	F	F7421025	BAZ	Assoc. des Lou		ST GERVAIS LES B	MONT BLANC			
04/04/2021	F	F7421026	BAZ	Assoc. des Lou		ST GERVAIS LES B	MONT BLANC			
04/04/2021	V	V7421037	MARTIN	Particulier		LE REPOSOIR	BARGY	1		R
05/04/2021	C	C7421026	GUYONNAUD	OFB	GOLLIET MER	FAVERGES	TOURNETTE		Mouflon	R
11/04/2021	T	T7421025	MARTIN	Particulier		LE REPOSOIR	BARGY	2		R
11/04/2021	V	V7421041	GUYONNAUD	OFB		FAVERGES	BAUGES_2	1		R
14/04/2021	V	V7421038	DELOMEZ	ASTERS		VALLORCINE	POSETTES	2		R
14/04/2021	V	V7421042	DELOMEZ	ASTERS	PERRET P	CHAMONIX MONT	POSETTES	1		R
15/04/2021	F	F7421028	BORELLI	Particulier		LES HOUCHES	MONT BLANC			
18/04/2021	T	T7421018	COTTEREAU	Particulier		THORENS GLIERE	LES BORNES	4		R
19/04/2021	V	V7421077	FAUCON-MOUT	OFB	GUTFRIED F	ST CERGUES	LES VOIRONS	1		R
22/04/2021	V	V7421078	LECURÉUIL	OFB	LE HENAUFF O	ST JEAN DE THOL	GIFFRE	4		INV
25/04/2021	V	V7421044	GARCEL	ASTERS		LES CONTAMINES	MONT BLANC	2		R
25/04/2021	V	V7421079	MORON	Naturaliste	BAILLY	MARNAZ	BARGY	1		R
28/04/2021	V	V7421045	MARTIN	Particulier		LE REPOSOIR	BARGY	1		R
29/04/2021	T	T7421024	MORON	Naturaliste	BAJART	LESCHAUX	BAUGES_2	1		R
30/04/2021	T	T7421019	GRILLON	OFB		NOVEL	DENT_D'OCHE	2		R
30/04/2021	V	V7421046	GARCEL	ASTERS		ST GERVAIS LES B	MONT BLANC	1		R
01/05/2021	V	V7421047	DELOMEZ	ASTERS		VALLORCINE	POSETTES	1		R
06/05/2021	F	F7421029	BORELLI	Particulier		VALLORCINE	POSETTES			
06/05/2021	F	F7421030	BORELLI	Particulier		VALLORCINE	POSETTES			
06/05/2021	F	F7421031	BORELLI	Particulier		VALLORCINE	POSETTES			
06/05/2021	F	F7421032	BORELLI	Particulier		VALLORCINE	POSETTES			
06/05/2021	F	F7421033	BORELLI	Particulier		VALLORCINE	POSETTES			
06/05/2021	T	T7421023	LECURÉUIL	OFB		LA CHAPELLE D A	CHABLAIS	1		R
09/05/2021	V	V7421048	GARCEL	ASTERS		LES CONTAMINES	MONT BLANC	2		R
14/05/2021	T	T7421021	LOZE	OFB		BERNEX	DENT_D'OCHE	1		R
18/05/2021	F	F7421045	ANSELME MAR	OFB	DUDOUE T C	LE GRAND BORN	BARGY			
18/05/2021	F	F7421047	ANSELME MAR	OFB	DUDOUE T C	LE GRAND BORN	BARGY			
18/05/2021	V	V7421043	DELOMEZ	ASTERS	PERRET P	CHAMONIX MONT	POSETTES	1		R
18/05/2021	V	V7421049	MARTIN	Particulier		LE REPOSOIR	BARGY	2		R
19/05/2021	V	V7421080	GREILLER	OFB	LEY F	DINGY ST CLAIR	LES BORNES	2		R
20/05/2021	F	F7421046	DELOMEZ	ASTERS	PERRET P	VALLORCINE	POSETTES			
20/05/2021	V	V7421050	GUYONNAUD	OFB		FAVERGES	BAUGES_2	1		R
20/05/2021	V	V7421081	DELOMEZ	ASTERS	PERRET P	VALLORCINE	POSETTES	1		R
22/05/2021	F	F7421049	COTTEREAU	Particulier		THORENS GLIERE	LES BORNES			
23/05/2021	F	F7421034	TIREL	Particulier		BERNEX	DENT_D'OCHE			
23/05/2021	F	F7421035	TIREL	Particulier		BERNEX	DENT_D'OCHE			
27/05/2021	V	V7421082	BONALUMI	OFB	SEM MOZ	ST JORIOZ	BAUGES_2	1		R
29/05/2021	F	F7421050	COTTEREAU	Particulier		THORENS GLIERE	LES BORNES			
30/05/2021	F	F7421051	COTTEREAU	Particulier		THORENS GLIERE	LES BORNES			

Toute utilisation des données est soumise à autorisation de l'animateur du Réseau
Rappel des abréviations type d'indices : V=obs. visuelle, F=fèces, C= carcasse proie sauvage,
H=hurllement, P=poils, T=traces, U= urine, S= sang

Date	Type	N°Ref	Nom	Organisme	Obervateur	Commune	Massif	Nb	Espèce	Fiabilité
N°Dpt	74									
01/06/2021	F	F7421052	COTTEREAU	Particulier		THORENS GLIERE	LES BORNES			
01/06/2021	F	F7421053	COTTEREAU	Particulier		THORENS GLIERE	LES BORNES			
02/06/2021	F	F7421054	COTTEREAU	Particulier		THORENS GLIERE	LES BORNES			
02/06/2021	F	F7421055	COTTEREAU	Particulier		THORENS GLIERE	LES BORNES			
02/06/2021	F	F7421056	COTTEREAU	Particulier		THORENS GLIERE	LES BORNES			
03/06/2021	F	F7421057	COTTEREAU	Particulier		THORENS GLIERE	LES BORNES			
04/06/2021	V	V7421051	GUYONNAUD	OFB		FAVERGES	BAUGES_2	1		R
06/06/2021	C	C7421029	BONALUMI	OFB	ELEVEUR ALP	FAVERGES	BAUGES_2		Mouflon	R
07/06/2021	V	V7421083	MARTIN	Particulier		MONT SAXONNE	BARGY	1		R
08/06/2021	F	F7421058	COTTEREAU	Particulier		THORENS GLIERE	LES BORNES			
08/06/2021	F	F7421059	COTTEREAU	Particulier		THORENS GLIERE	LES BORNES			
08/06/2021	F	F7421060	COTTEREAU	Particulier		THORENS GLIERE	LES BORNES			
09/06/2021	F	F7421061	COTTEREAU	Particulier		THORENS GLIERE	LES BORNES			
09/06/2021	V	V7421052	COUSIN	PNRB		FAVERGES	BAUGES_2	2		R
11/06/2021	V	V7421100	MARTIN	Particulier		LE REPOSOIR	BARGY	1		R
13/06/2021	V	V7421111	ANSELME MAR	OFB	DUDOUET C	LE PETIT BORNAN	BARGY	2		R
16/06/2021	V	V7421084	MARTIN	Particulier		NANCY SUR CLUS	BARGY	1		R
17/06/2021	V	V7421112	ANSELME MAR	OFB	DUDOUET C	LE PETIT BORNAN	BARGY	1		R
18/06/2021	F	F7421036	TIREL	Particulier		THOLLON LES ME	DENT_D'OCHE			
18/06/2021	F	F7421037	TIREL	Particulier		THOLLON LES ME	DENT_D'OCHE			
18/06/2021	V	V7421053	GUYONNAUD	OFB		FAVERGES	BAUGES_2	1		R
18/06/2021	V	V7421101	MARTIN	Particulier		LE REPOSOIR	BARGY	1		R
19/06/2021	V	V7421064	MARTIN	Particulier		LE REPOSOIR	BARGY	2		R
20/06/2021	V	V7421055	DELOMEZ	ASTERS	PERRET P	CHAMONIX MONT	POSETTES	2		R
20/06/2021	V	V7421085	MORON	Naturaliste	CALVO	LESCHAUX	BAUGES_2	1		R
20/06/2021	V	V7421138	GARCEL	ASTERS		LES CONTAMINES	MONT BLANC	1		R
22/06/2021	V	V7421142	GARCEL	ASTERS		LES CONTAMINES	MONT BLANC	1		R
24/06/2021	V	V7421086	HENRIOT	ONF		THORENS GLIERE	LES BORNES	1		R
27/06/2021	F	F7421038	HENRIOT	ONF		THORENS GLIERE	LES BORNES			
28/06/2021	F	F7421039	HENRIOT	ONF		THORENS GLIERE	LES BORNES			
28/06/2021	F	F7421062	MORON	Naturaliste	CALVO BACUE	LESCHAUX	BAUGES_2			
28/06/2021	V	V7421065	MARTIN	Particulier		LE REPOSOIR	BARGY	2		R
30/06/2021	F	F7421042	PONCELET	ONF		AVIERNOZ	LES BORNES			
30/06/2021	V	V7421054	GUYONNAUD	OFB		FAVERGES	BAUGES_2	1		R
30/06/2021	V	V7421066	MARTIN	Particulier		LE REPOSOIR	BARGY	2		R
30/06/2021	V	V7421087	HENRIOT	ONF	AURAND L	THORENS GLIERE	LES BORNES	1		R
30/06/2021	V	V7421102	MARTIN	Particulier		LE REPOSOIR	BARGY	1		R
30/06/2021	V	V7421143	GARCEL	ASTERS		LES CONTAMINES	MONT BLANC	1		R
01/07/2021	V	V7421106	BAZ	Assoc. des Lou	CARPANO D	ST GERVAIS LES B	MONT BLANC	1		R
01/07/2021	V	V7421144	GARCEL	ASTERS		LES CONTAMINES	MONT BLANC	1		R
02/07/2021	C	C7421027	BONALUMI	OFB	GANEHO A	VALLIERES	TOURNETTE		Chamois	R
03/07/2021	V	V7421088	HENRIOT	ONF	AURAND L	THORENS GLIERE	LES BORNES	1		R
03/07/2021	V	V7421145	GARCEL	ASTERS		LES CONTAMINES	MONT BLANC	1		R
04/07/2021	F	F7421040	MARTIN	Particulier		LE REPOSOIR	BARGY			
04/07/2021	V	V7421056	ANSELME MAR	OFB	BOURDERIAT	BEAUMONT	Exterieur zone	1		R
05/07/2021	D	D7421002	GREILLER	OFB	LOUVETERIE	LE PETIT BORNAN	LES BORNES			R
05/07/2021	V	V7421057	ANSELME MAR	OFB	BOURDERIAT	BEAUMONT	Exterieur zone	1		R
06/07/2021	V	V7421058	GUYONNAUD	OFB	CARRERA	TALLOIRES	TOURNETTE	1		R
07/07/2021	V	V7421089	HENRIOT	ONF	AURAND L	THORENS GLIERE	LES BORNES	1		R
08/07/2021	V	V7421133	ANSELME MAR	OFB		ST EUSTACHE	BAUGES_2	1		R
10/07/2021	V	V7421067	BAZ	Assoc. des Lou	BLONDET P	CORDON	ARAVIS	1		R
12/07/2021	V	V7421059	ANSELME MAR	OFB	ANXIONAZ A /	LES CONTAMINES	MONT BLANC	1		R
12/07/2021	V	V7421090	HENRIOT	ONF	AURAND L	THORENS GLIERE	LES BORNES	1		R
13/07/2021	C	C7421028	GUYONNAUD	OFB	HUSSON B	FAVERGES	BAUGES_2		Mouflon	R
13/07/2021	V	V7421060	ANSELME MAR	OFB	AIDE BERGÈR	LES CONTAMINES	MONT BLANC	1		NR
13/07/2021	V	V7421061	ANSELME MAR	OFB	LANNOY B/DU	THONES	TOURNETTE	1		R
13/07/2021	V	V7421121	DELOMEZ	ASTERS	PERRET	CHAMONIX MONT	POSETTES	2		INV
14/07/2021	V	V7421062	ANSELME MAR	OFB	BERGER/DUD	LES CONTAMINES	MONT BLANC	1		INV

Toute utilisation des données est soumise à autorisation de l'animateur du Réseau
Rappel des abréviations type d'indices : V=obs. visuelle, F=fèces, C= carcasse proie sauvage,
H=hurllement, P=poils, T=traces, U= urine, S= sang

Date	Type	N°Ref	Nom	Organisme	Obervateur	Commune	Massif	Nb	Espèce	Fiabilité
N°Dpt 74										
14/07/2021	V	V7421063	GUYONNAUD	OFB	HUSSON B	FAVERGES	BAUGES_2	3		R
15/07/2021	V	V7421091	HENRIOT	ONF	AURAND L	THORENS GLIERE	LES BORNES	1		R
15/07/2021	V	V7421146	GARCEL	ASTERS		LES CONTAMINES	MONT BLANC	1		R
16/07/2021	V	V7421096	MARTIN	Particulier		MONT SAXONNE	BARGY	1		R
17/07/2021	F	F7421041	ANSELME MAR	OFB	DUDOUE T C	THONES	TOURNETTE			
17/07/2021	V	V7421068	MARTIN	Particulier		LE REPOSOIR	BARGY	2		R
17/07/2021	V	V7421139	GARCEL	ASTERS		LES CONTAMINES	MONT BLANC	1		R
18/07/2021	V	V7421092	HENRIOT	ONF	AURAND L	THORENS GLIERE	LES BORNES	3		R
18/07/2021	V	V7421103	GUYONNAUD	OFB	BAZ F	LES CONTAMINES	MONT BLANC	1		R
19/07/2021	V	V7421097	MARTIN	Particulier		MONT SAXONNE	BARGY	1		R
20/07/2021	V	V7421122	DELOMEZ	ASTERS	PERRET	CHAMONIX MONT	POSETTES	1		NR
21/07/2021	F	F7421043	ANSELME MAR	OFB	DUDOUE T C	BERNEX	DENT_D'OCHE			
21/07/2021	V	V7421149	GARCEL	ASTERS		LES CONTAMINES	MONT BLANC	1		R
22/07/2021	T	T7421022	GRILLON	OFB	TUPIN BRON J	BERNEX	DENT_D'OCHE			INV
22/07/2021	V	V7421113	GREILLER	OFB	PHILIPPE C	LES CONTAMINES	MONT BLANC	1		R
22/07/2021	V	V7421124	GRILLON	OFB		ST GINGOLPH	DENT_D'OCHE	1		INV
22/07/2021	V	V7421147	GARCEL	ASTERS		LES CONTAMINES	MONT BLANC	1		R
23/07/2021	V	V7421069	DECOURCELLE	OFB	LAVOREL B	CRUSEILLES	Exterieur zone	1		R
25/07/2021	D	D7421003	ERBA	OFB		BERNEX	DENT_D'OCHE			R
25/07/2021	V	V7421070	DECOURCELLE	OFB	LAVOREL B	CRUSEILLES	Exterieur zone	1		R
27/07/2021	F	F7421044	HENRIOT	ONF		THORENS GLIERE	LES BORNES			
27/07/2021	V	V7421072	MARTIN	Particulier		LE REPOSOIR	BARGY	1		R
27/07/2021	V	V7421093	HENRIOT	ONF	AURAND L	THORENS GLIERE	LES BORNES	1		R
27/07/2021	V	V7421098	MARTIN	Particulier		MONT SAXONNE	BARGY	2		R
27/07/2021	V	V7421104	MARTIN	Particulier		LE REPOSOIR	BARGY	2		R
29/07/2021	V	V7421094	HENRIOT	ONF	AURAND L	THORENS GLIERE	LES BORNES	2		R
30/07/2021	V	V7421114	LOZE	OFB	DUDOUE T C	SAMOENS	GIFFRE	1		R
31/07/2021	V	V7421073	ERBA	OFB	LAVOREL B	BEAUMONT	Exterieur zone	1		R
31/07/2021	V	V7421095	HENRIOT	ONF	AURAND L	THORENS GLIERE	LES BORNES	2		R
31/07/2021	V	V7421105	MARTIN	Particulier		LE REPOSOIR	BARGY	1		R
02/08/2021	V	V7421071	DECOURCELLE	OFB	LAVOREL B	CRUSEILLES	Exterieur zone	1		R
02/08/2021	V	V7421107	BAZ	Assoc. des Lou	CARPANO D	ST GERVAIS LES B	MONT BLANC	1		R
03/08/2021	V	V7421074	BAZ	Assoc. des Lou	CONSEIL C	LES CONTAMINES	MONT BLANC	1		R
06/08/2021	V	V7421199	BORELLI	Particulier		VALLORCINE	POSETTES	2		R
07/08/2021	V	V7421075	BAZ	Assoc. des Lou	BARDOU L	ST GERVAIS LES B	MONT BLANC	1		R
07/08/2021	V	V7421076	BAZ	Assoc. des Lou	PENZ J	ST GERVAIS LES B	MONT BLANC	1		R
08/08/2021	F	F7421075	QUETANT	Particulier		DINGY ST CLAIR	LES BORNES			
11/08/2021	D	D7421004	PISI	OFB		ENTREMONT	LES BORNES			R
11/08/2021	V	V7421123	DELOMEZ	ASTERS	PERRET	CHAMONIX MONT	POSETTES	2		R
13/08/2021	V	V7421134	BONALUMI	OFB	ELEVEUR EN A	CORDON	ARAVIS	1		R
23/08/2021	C	C7421030	GRILLON	OFB	CHOCHON L	ABONDANCE	CHABLAIS		Mouflon	R
26/08/2021	F	F7421048	GUYONNAUD	OFB	HUSSON B	FAVERGES	BAUGES_2			
27/08/2021	F	F7421076	MARTIN	Particulier		LE REPOSOIR	BARGY			
31/08/2021	V	V7421140	GARCEL	ASTERS		LES CONTAMINES	MONT BLANC	1		R
01/09/2021	V	V7421110	ANSELME MAR	OFB	DUDOUE T C M	LES CONTAMINES	MONT BLANC	6		R
04/09/2021	V	V7421148	GARCEL	ASTERS		LES CONTAMINES	MONT BLANC	1		R
05/09/2021	D	D7421005	GUYONNAUD	OFB	LOUVETERIE	MANIGOD	ARAVIS			R
06/09/2021	F	F7421063	BORELLI	Particulier		VALLORCINE	POSETTES			
06/09/2021	F	F7421064	BORELLI	Particulier		VALLORCINE	POSETTES			
06/09/2021	F	F7421065	BORELLI	Particulier		VALLORCINE	POSETTES			
06/09/2021	F	F7421066	BORELLI	Particulier		VALLORCINE	POSETTES			
06/09/2021	F	F7421067	BORELLI	Particulier		VALLORCINE	POSETTES			
06/09/2021	H	H7421002	TIREL	Particulier	TIREL S	BERNEX	DENT_D'OCHE			R
06/09/2021	H	H7421003	GREILLER	OFB	COMMAND C	LA CHAPELLE D A	CHABLAIS			R
07/09/2021	V	V7421135	BONALUMI	OFB	ÉLEVEUR	LE BOUCHET	TOURNETTE	2		R
08/09/2021	V	V7421127	TIREL	Particulier		VACHERESSE	DENT_D'OCHE	2		R
08/09/2021	V	V7421141	GARCEL	ASTERS		LES CONTAMINES	MONT BLANC	1		R
10/09/2021	V	V7421108	BAZ	Assoc. des Lou	CARPANO D	ST GERVAIS LES B	MONT BLANC	1		R

Toute utilisation des données est soumise à autorisation de l'animateur du Réseau
Rappel des abréviations type d'indices : V=obs. visuelle, F=fèces, C= carcasse proie sauvage,
H=hurllement, P=poils, T=traces, U= urine, S= sang

Date	Type	N°Ref	Nom	Organisme	Obervateur	Commune	Massif	Nb	Espèce	Fiabilité
N°Dpt 74										
11/09/2021	D	D7421006	GUYONNAUD	OFB		BEAUMONT	Exterieur zone			R
11/09/2021	V	V7421109	BAZ	Assoc. des Lou	CARPANO D	ST GERVAIS LES B	MONT BLANC	1		R
11/09/2021	V	V7421116	ANSELME MAR	OFB	DUDOUE T C	LE PETIT BORNAN	BARGY	1		R
13/09/2021	V	V7421117	GREILLER	OFB	GANE O A	MARLENS	TOURNETTE	1		R
13/09/2021	V	V7421136	BAZ	Assoc. des Lou	CARPANO D	ST GERVAIS LES B	MONT BLANC	1		R
15/09/2021	V	V7421125	COUDURIER	FDC	BOBIERE C	BONNEVILLE	BARGY	1		R
16/09/2021	C	C7421031	PONCELET	ONF	TARDIVEL G	THORENS GLIERE	LES BORNES		Chamois	R
20/09/2021	F	F7421068	TIREL	Particulier		BERNEX	DENT_D'OCHE			
23/09/2021	V	V7421119	GREILLER	OFB	GANE O A	MARLENS	TOURNETTE	1		R
24/09/2021	V	V7421118	TIREL	Particulier		BERNEX	DENT_D'OCHE	5		R
25/09/2021	V	V7421137	ANTHOINE	ASTERS	BAUD R	SAMOENS	GIFFRE	1		R
29/09/2021	V	V7421126	COUDURIER	FDC	NOYES	MEGEVE	MONT BLANC	3		R
01/10/2021	V	V7421120	BAZ	Assoc. des Lou	CARPANO D	ST GERVAIS LES B	MONT BLANC	1		R
03/10/2021	V	V7421150	GARCEL	ASTERS		LES CONTAMINES	MONT BLANC	2		R
05/10/2021	F	F7421069	LOZE	OFB	DUDOUE T C	SAMOENS	POSETTES			
05/10/2021	F	F7421070	LOZE	OFB	DUDOUE T C	SAMOENS	POSETTES			
06/10/2021	F	F7421071	ANSELME MAR	OFB	DUDOUE T C	ST GERVAIS LES B	MONT BLANC			
06/10/2021	F	F7421072	ANSELME MAR	OFB	DUDOUE T C	ST GERVAIS LES B	MONT BLANC			
06/10/2021	F	F7421073	ANSELME MAR	OFB	DUDOUE T C	ST GERVAIS LES B	MONT BLANC			
06/10/2021	F	F7421074	ANSELME MAR	OFB	DUDOUE T C	ST GERVAIS LES B	MONT BLANC			
07/10/2021	V	V7421128	TIREL	Particulier		VACHERESSE	DENT_D'OCHE	3		R
07/10/2021	V	V7421151	GARCEL	ASTERS		LES CONTAMINES	MONT BLANC	1		R
08/10/2021	V	V7421152	GARCEL	ASTERS		LES CONTAMINES	MONT BLANC	3		R
10/10/2021	V	V7421153	GARCEL	ASTERS		LES CONTAMINES	MONT BLANC	2		R
11/10/2021	V	V7421154	GARCEL	ASTERS		LES CONTAMINES	MONT BLANC	3		R
13/10/2021	V	V7421129	SEMPÉ	FDC	BOBIÈRE C	BONNEVILLE	BARGY	1		R
14/10/2021	V	V7421130	TIREL	Particulier		BERNEX	DENT_D'OCHE	4		R
16/10/2021	F	F7421077	ANSELME MAR	OFB	DUDOUE T C	CHATEL	CHABLAIS			
18/10/2021	V	V7421131	PONCELET	ONF	TARDIVEL G	THORENS GLIERE	LES BORNES	1		R
19/10/2021	V	V7421155	GARCEL	ASTERS		LES CONTAMINES	MONT BLANC	4		R
19/10/2021	V	V7421159	GARCEL	ASTERS		LES CONTAMINES	MONT BLANC	4		R
20/10/2021	V	V7421132	TIREL	Particulier		BERNEX	DENT_D'OCHE	6		R
21/10/2021	V	V7421156	GARCEL	ASTERS		LES CONTAMINES	MONT BLANC	4		R
21/10/2021	V	V7421160	GARCEL	ASTERS		LES CONTAMINES	MONT BLANC	3		R
26/10/2021	V	V7421157	GARCEL	ASTERS		LES CONTAMINES	MONT BLANC	2		R
29/10/2021	F	F7421078	GARCEL	ASTERS		LES CONTAMINES	MONT BLANC			
29/10/2021	F	F7421079	GARCEL	ASTERS		LES CONTAMINES	MONT BLANC			
29/10/2021	F	F7421080	GARCEL	ASTERS		LES CONTAMINES	MONT BLANC			
31/10/2021	V	V7421158	GARCEL	ASTERS		LES CONTAMINES	MONT BLANC	5		R
N°Dpt 78										
09/09/2021	E	E7821001	BLANC	OFB	MARCOUYOUX	CHOISEL	Exterieur zone			NR
N°Dpt 80										
15/04/2021	T	T8021002	DANESIN	FDC	JEHAN B	THIEULLOY-LA-VI	Exterieur zone	1		INV
30/08/2021	E	E8021003	JARDIN	OFB	RYCKEBOER G	VRON	Exterieur zone			NR
N°Dpt 81										
03/04/2021	F	F8121006	PUECH	CD	COMBES	JOUQUEVIEL	Exterieur zone			NR
15/04/2021	V	V8121011	GASC	OFB		ANGLES	SOMAIL	1		R
19/04/2021	V	V8121030	GASC	OFB	NERI F	ANGLES	SOMAIL	1		R
02/05/2021	V	V8121012	GASC	OFB		ANGLES	SOMAIL	1		R
24/05/2021	V	V8121013	GASC	OFB		ANGLES	SOMAIL	1		R
24/05/2021	V	V8121015	GASC	OFB		ANGLES	SOMAIL	1		INV
26/05/2021	V	V8121014	GASC	OFB	BARTHES A	ANGLES	SOMAIL			INV
26/05/2021	V	V8121016	GASC	OFB		ANGLES	SOMAIL	1		INV
01/06/2021	C	C8121002	GASC	OFB	POUSSINES D	ROUAIROUX	SOMAIL		Chevreuil	R
10/06/2021	V	V8121017	GASC	OFB	SALA L- ROQU	ANGLES	SOMAIL	1		R

Toute utilisation des données est soumise à autorisation de l'animateur du Réseau
Rappel des abréviations type d'indices : V=obs. visuelle, F=fèces, C= carcasse proie sauvage,
H=hurllement, P=poils, T=traces, U= urine, S= sang

Date	Type	N°Ref	Nom	Organisme	Obervateur	Commune	Massif	Nb	Espèce	Fiabilité
N°Dpt 81										
23/06/2021	V	V8121018	GASC	OFB		LACABAREDE	MONTAGNE NOIRE	1		INV
26/06/2021	V	V8121020	GASC	OFB		MURAT-SUR-VEBR	CAROUX	1		R
08/07/2021	V	V8121019	GASC	OFB		ANGLES	SOMAIL	1		INV
10/07/2021	V	V8121021	GASC	OFB		LABASTIDE-ROUA	MONTAGNE NOIRE	1		INV
20/07/2021	V	V8121028	GASC	OFB	GALLARD M	MONTREDON-LAB	Exterieur zone			INV
04/08/2021	C	C8121003	GASC	OFB	LESCURE	SAINT-AMANS-VA	SOMAIL		Chevreuril	NR
10/08/2021	V	V8121022	GASC	OFB		LABASTIDE-ROUA	MONTAGNE NOIRE	1		R
11/08/2021	V	V8121023	GASC	OFB		LABASTIDE-ROUA	MONTAGNE NOIRE			R
12/08/2021	V	V8121024	GASC	OFB		LABASTIDE-ROUA	MONTAGNE NOIRE	1		R
12/08/2021	V	V8121025	GASC	OFB		LABASTIDE-ROUA	MONTAGNE NOIRE	1		R
13/08/2021	V	V8121026	GASC	OFB		LABASTIDE-ROUA	MONTAGNE NOIRE	1		INV
14/08/2021	V	V8121027	GASC	OFB		LABASTIDE-ROUA	MONTAGNE NOIRE	1		INV
24/08/2021	V	V8121029	GASC	OFB		MURAT-SUR-VEBR	CAROUX			R
17/09/2021	V	V8121031	GASC	OFB		MURAT-SUR-VEBR	CAROUX	1		INV
18/09/2021	C	C8121004	GASC	OFB	BLATTESO	ALBINE	MONTAGNE NOIRE		Chevreuril	INV
23/09/2021	V	V8121032	GASC	OFB		ANGLES	SOMAIL	1		R
24/09/2021	V	V8121033	GASC	OFB		ANGLES	SOMAIL	1		R
06/10/2021	C	C8121005	GASC	OFB	MONTAGUT Q	ROUAIROUX	SOMAIL		Chevreuril	NR

N°Dpt 83

01/04/2021	V	V8321123	GEORGE	Chasseur		TOURRETTES	SIAGNOLE	1		R
01/04/2021	V	V8321177	PHILIBERT	FDC	DE STEFANI C	GONFARON	MAURES_N	1		R
02/04/2021	F	F8321050	PULLINO	OFB		AIGUINES	SAINTE CROIX SUD			
02/04/2021	F	F8321051	PULLINO	OFB		AIGUINES	SAINTE CROIX SUD			
02/04/2021	F	F8321052	PULLINO	OFB		AIGUINES	SAINTE CROIX SUD			
02/04/2021	F	F8321053	PULLINO	OFB		AIGUINES	SAINTE CROIX SUD			
02/04/2021	V	V8321117	PULLINO	OFB		FIGANIERES	DRACENIE	1		R
03/04/2021	F	F8321054	PULLINO	OFB		FIGANIERES	DRACENIE			
04/04/2021	F	F8321029	GAYRAUD	OFB		CALLAS	Exterieur zone			
04/04/2021	F	F8321055	PULLINO	OFB		AMPUS	SAINTE CROIX CAN			
05/04/2021	F	F8321121	ORSINI	MNHN	BARBERIS G	SOLLIES VILLE	SIOU BLANC			
05/04/2021	F	F8321122	ORSINI	MNHN	BOMPAR JM	SIGNES	SIOU BLANC			
07/04/2021	H	H8321002	VARAGNAC	Chasseur		LE BOURGUET	TRIGANCE	2		R
08/04/2021	V	V8321187	PHILIBERT	FDC	DE STEFANI C_	GONFARON	MAURES_N	2		R
09/04/2021	V	V8321178	PHILIBERT	FDC	DE STEFANI C	GONFARON	MAURES_N	1		R
10/04/2021	V	V8321094	PHILIBERT	FDC	CHIEZE N	COTIGNAC	BESSILLON	1		
10/04/2021	V	V8321188	PHILIBERT	FDC	DE STEFANI C_	GONFARON	MAURES_N	2		R
12/04/2021	F	F8321067	PULLINO	OFB		LA GARDE FREIN	MAURES_N			
12/04/2021	V	V8321194	PHILIBERT	FDC	DE STEFANI C_	LA LONDE LES MA	MAURES_S	2		R
13/04/2021	F	F8321097	PHILIBERT	FDC		LE VAL	BESSILLON			
15/04/2021	F	F8321068	PULLINO	OFB		CHATEAUVERT	BESSILLON			
15/04/2021	V	V8321189	PHILIBERT	FDC	DE STEFANI C_	GONFARON	MAURES_N	1		R
16/04/2021	F	F8321100	PHILIBERT	FDC	DE STEFANI C	CUERS	SIOU BLANC			
16/04/2021	F	F8321116	PULLINO	OFB		MONTFERRAT	DRACENIE			
16/04/2021	V	V8321098	BRASLERET	OFB		CHATEAUDOUBL	DRACENIE	2		R
17/04/2021	F	F8321069	PULLINO	OFB		AUPS	ESPIGUIERES			
17/04/2021	V	V8321246	PHILIBERT	FDC		CHATEAUVERT	BESSILLON	1		
18/04/2021	F	F8321113	PULLINO	OFB		AIGUINES	SAINTE CROIX CAN			
18/04/2021	F	F8321115	PULLINO	OFB		AIGUINES	SAINTE CROIX CAN			
18/04/2021	V	V8321118	PULLINO	OFB	AUBERT G	BRAS	BESSILLON	1		R
18/04/2021	V	V8321124	GEORGE	Chasseur		TOURRETTES	SIAGNOLE	2		R
19/04/2021	D	D8321006	SAPANEL	OFB	BGPT	COMPS SUR ARTU	CANJUERS EST	1		R
19/04/2021	F	F8321105	PHILIBERT	FDC		LE MUY	Exterieur zone			
19/04/2021	V	V8321195	PHILIBERT	FDC	DE STEFANI C_	LA LONDE LES MA	MAURES_S	2		R
20/04/2021	V	V8321197	PHILIBERT	FDC	DE STEFANI C_	LA LONDE LES MA	MAURES_S	1		R
20/04/2021	V	V8321247	PHILIBERT	FDC		CHATEAUVERT	BESSILLON	1		R
21/04/2021	F	F8321091	PHILIBERT	FDC	COURTOIS H	STE ANASTASIE S	COTEAUX DE PROV			
21/04/2021	F	F8321092	PHILIBERT	FDC	COURTOIS H	STE ANASTASIE S	COTEAUX DE PROV			

Toute utilisation des données est soumise à autorisation de l'animateur du Réseau
Rappel des abréviations type d'indices : V=obs. visuelle, F=fèces, C= carcasse proie sauvage,
H=hurllement, P=poils, T=traces, U= urine, S= sang

Date	Type	N°Ref	Nom	Organisme	Obervateur	Commune	Massif	Nb	Espèce	Fiabilité
N°Dpt	83									
22/04/2021	F	F8321123	ORSINI	MNHN	BARBERIS G	SOLLIES VILLE	SIU BLANC			
23/04/2021	V	V8321196	PHILIBERT	FDC	DE STEFANI C_	LA LONDE LES MA	MAURES_S	1		R
26/04/2021	V	V8321248	PHILIBERT	FDC		FOX AMPHOUX	ESPIGUIERES	1		R
26/04/2021	V	V8321249	PHILIBERT	FDC		CHATEAUVERT	BESSILLON	2		R
27/04/2021	F	F8321070	GAYRAUD	OFB		CALLAS	DRACENIE			
27/04/2021	V	V8321198	PHILIBERT	FDC	DE STEFANI C_	LA LONDE LES MA	MAURES_S	2		R
29/04/2021	V	V8321250	PHILIBERT	FDC		FOX AMPHOUX	ESPIGUIERES	1		R
01/05/2021	V	V8321251	PHILIBERT	FDC		FOX AMPHOUX	ESPIGUIERES	1		R
03/05/2021	V	V8321133	JAUBERT	OFB		LE PRADET	Exterieur zone	1		R
04/05/2021	V	V8321230	CATARD			LA GARDE FREIN	MAURES_N	1		R
05/05/2021	V	V8321252	PHILIBERT	FDC		CHATEAUVERT	BESSILLON	2		R
06/05/2021	V	V8321129	GEORGE	Chasseur		MONS	AUDIBERGUE	1		R
08/05/2021	V	V8321135	KRAMMER	PNM		LA GARDE FREIN	MAURES_N	1		R
09/05/2021	V	V8321253	PHILIBERT	FDC		CHATEAUVERT	BESSILLON	1		R
10/05/2021	F	F8321124	ORSINI	MNHN	RIPERT L	COLLOBRIERES	MAURES			
11/05/2021	V	V8321179	PHILIBERT	FDC	DE STEFANI C	GONFARON	MAURES_N	1		R
12/05/2021	V	V8321134	ORSINI	MNHN	CHESNAUD	SOLLIES TOUCAS	SIU BLANC	1		R
13/05/2021	F	F8321106	PHILIBERT	FDC		FREJUS	Exterieur zone			
14/05/2021	V	V8321190	PHILIBERT	FDC	DE STEFANI C_	GONFARON	MAURES_N	1		R
15/05/2021	V	V8321199	PHILIBERT	FDC	DE STEFANI C_	LA LONDE LES MA	MAURES_S	2		R
17/05/2021	V	V8321208	PHILIBERT	FDC	DE STEFANI C_	CARNOULES	MAURES_N	2		R
18/05/2021	V	V8321180	PHILIBERT	FDC	DE STEFANI C	GONFARON	MAURES_N	1		R
19/05/2021	V	V8321136	KRAMMER	PNM		LA GARDE FREIN	MAURES_N	2		R
20/05/2021	V	V8321137	KRAMMER	PNM		LA GARDE FREIN	MAURES_N	3		R
21/05/2021	V	V8321259	PHILIBERT	FDC		CHATEAUVERT	BESSILLON	1		R
21/05/2021	V	V8321300	ROZEC	Animateur Nat	ALLEMAND A	LES ADRETS DE L	TANNERON	1		R
22/05/2021	V	V8321125	GEORGE	Chasseur		TOURRETTES	SIAGNOLE	1		
22/05/2021	V	V8321254	PHILIBERT	FDC		CHATEAUVERT	BESSILLON	1		R
25/05/2021	V	V8321191	PHILIBERT	FDC	DE STEFANI C_	GONFARON	MAURES_N	2		R
27/05/2021	V	V8321209	PHILIBERT	FDC	DE STEFANI C_	CARNOULES	MAURES_N	1		R
28/05/2021	V	V8321138	KRAMMER	PNM		LA GARDE FREIN	MAURES_N	3		R
28/05/2021	V	V8321181	PHILIBERT	FDC	DE STEFANI C	GONFARON	MAURES_N	1		R
28/05/2021	V	V8321214	PHILIBERT	FDC	DE STEFANI C_	LA LONDE LES MA	MAURES_S	1		R
28/05/2021	V	V8321260	PHILIBERT	FDC		CHATEAUVERT	BESSILLON	1		R
29/05/2021	V	V8321132	GEORGE	Chasseur		MONS	AUDIBERGUE	1		R
30/05/2021	V	V8321192	PHILIBERT	FDC	DE STEFANI C_	GONFARON	MAURES_N	1		R
01/06/2021	P	P8321001	PHILIBERT	FDC	DE STEFANI C	CARNOULES	MAURES_N			
02/06/2021	V	V8321182	PHILIBERT	FDC	DE STEFANI C	GONFARON	MAURES_N	1		R
02/06/2021	V	V8321237	KRAMMER	PNM		LA GARDE FREIN	MAURES_N	1		R
03/06/2021	V	V8321200	PHILIBERT	FDC	DE STEFANI C_	LA LONDE LES MA	MAURES_S	1		R
04/06/2021	F	F8321125	ORSINI	MNHN		SOLLIES VILLE	SIU BLANC			
05/06/2021	V	V8321210	PHILIBERT	FDC	DE STEFANI C_	CARNOULES	MAURES_N	1		R
07/06/2021	V	V8321238	KRAMMER	PNM		LA GARDE FREIN	MAURES_N	1		R
08/06/2021	V	V8321193	PHILIBERT	FDC	DE STEFANI C_	GONFARON	MAURES_N	1		R
11/06/2021	V	V8321263	PHILIBERT	FDC		LE VAL	BESSILLON	2		R
13/06/2021	V	V8321201	PHILIBERT	FDC	DE STEFANI C_	LA LONDE LES MA	MAURES_S	1		R
13/06/2021	V	V8321211	PHILIBERT	FDC	DE STEFANI C_	CARNOULES	MAURES_N	1		R
13/06/2021	V	V8321215	PHILIBERT	FDC	DE STEFANI C_	CARNOULES	MAURES_N	1		R
14/06/2021	V	V8321239	KRAMMER	PNM		LA GARDE FREIN	MAURES_N	1		R
15/06/2021	V	V8321183	PHILIBERT	FDC	DE STEFANI C	GONFARON	MAURES_N	1		R
15/06/2021	V	V8321264	PHILIBERT	FDC		LE VAL	BESSILLON	1		R
17/06/2021	D	D8321007	BRAY	OFB	BGPT	BARGEMON	CANJUERS EST	1		R
17/06/2021	V	V8321216	PHILIBERT	FDC	DE STEFANI C_	CARNOULES	MAURES_N	1		R
19/06/2021	V	V8321184	PHILIBERT	FDC	DE STEFANI C	GONFARON	MAURES_N	1		R
21/06/2021	F	F8321126	ORSINI	MNHN		COLLOBRIERES	MAURES			
21/06/2021	V	V8321255	PHILIBERT	FDC		CHATEAUVERT	BESSILLON	2		R
22/06/2021	V	V8321240	KRAMMER	PNM		LA GARDE FREIN	MAURES_N	1		R
23/06/2021	D	D8321008	OLIVIER	OFB	BGPT	BARGEMON	CANJUERS EST	1		R

Toute utilisation des données est soumise à autorisation de l'animateur du Réseau
Rappel des abréviations type d'indices : V=obs. visuelle, F=fèces, C= carcasse proie sauvage,
H=hurllement, P=poils, T=traces, U= urine, S= sang

Date	Type	N°Ref	Nom	Organisme	Obervateur	Commune	Massif	Nb	Espèce	Fiabilité
N°Dpt 83										
23/06/2021	V	V8321202	PHILIBERT	FDC	DE STEFANI C_	LA LONDE LES MA	MAURES_S	1		R
24/06/2021	V	V8321265	PHILIBERT	FDC		OLLIERES	PROVENCE VERTE	1		R
25/06/2021	V	V8321185	PHILIBERT	FDC	DE STEFANI C	GONFARON	MAURES_N	1		R
26/06/2021	F	F8321107	PHILIBERT	FDC		CALLAS	Exterieur zone			
26/06/2021	F	F8321127	ORSINI	MNHN		MAZAUGUES	SAINTE BAUME			
26/06/2021	F	F8321128	ORSINI	MNHN		MAZAUGUES	SAINTE BAUME			INV
26/06/2021	V	V8321256	PHILIBERT	FDC		CHATEAUVERT	BESSILLON	1		R
27/06/2021	F	F8321090	PHILIBERT	FDC		CARCES	BESSILLON			
27/06/2021	V	V8321212	PHILIBERT	FDC	DE STEFANI C_	CARNOULES	MAURES_N	1		R
28/06/2021	V	V8321231	LASCEVE	Particulier		EVENOS	SIOU BLANC	1		R
29/06/2021	F	F8321098	PHILIBERT	FDC		CARCES	BESSILLON			
29/06/2021	F	F8321099	PHILIBERT	FDC		PUGET SUR ARGE	Exterieur zone			
30/06/2021	D	D8321009	ROUX	OFB	LOUVETIER	CHATEAUVIEUX	TRIGANCE	1		R
30/06/2021	F	F8321071	MOREL	GSSV		RIANS	SAINTE VICTOIRE			
30/06/2021	F	F8321129	ORSINI	MNHN		COLLOBRIERES	MAURES			
30/06/2021	F	F8321130	ORSINI	MNHN		COLLOBRIERES	MAURES			
30/06/2021	F	F8321131	ORSINI	MNHN		COLLOBRIERES	MAURES			
02/07/2021	V	V8321266	PHILIBERT	FDC		OLLIERES	PROVENCE VERTE	1		R
05/07/2021	D	D8321010	PULLINO	OFB	POLICE MUNIC	CARNOULES	COTEAUX DE PROV	1		R
05/07/2021	V	V8321203	PHILIBERT	FDC	DE STEFANI C_	LA LONDE LES MA	MAURES_S	2		R
06/07/2021	V	V8321213	PHILIBERT	FDC	DE STEFANI C_	CARNOULES	MAURES_N	1		R
06/07/2021	V	V8321217	PHILIBERT	FDC	DE STEFANI C_	LA LONDE LES MA	MAURES_S	1		R
07/07/2021	F	F8321132	ORSINI	MNHN		COLLOBRIERES	MAURES			
08/07/2021	V	V8321139	LASCEVE	Particulier		EVENOS	SIOU BLANC	4		R
08/07/2021	V	V8321233	BARRANDON	OFB	MAYOLY R	MAZAUGUES	SAINTE BAUME	1		R
09/07/2021	F	F8321133	ORSINI	MNHN		LA GARDE FREIN	MAURES_N			
09/07/2021	F	F8321134	ORSINI	MNHN		LA GARDE FREIN	MAURES_N			
10/07/2021	F	F8321109	PHILIBERT	FDC	DE STEFANI C	LA LONDE LES MA	MAURES_S			
10/07/2021	V	V8321204	PHILIBERT	FDC	DE STEFANI C_	LA LONDE LES MA	MAURES_S	1		R
10/07/2021	V	V8321218	PHILIBERT	FDC	DE STEFANI C_	LA LONDE LES MA	MAURES_S	2		R
10/07/2021	V	V8321267	PHILIBERT	FDC		OLLIERES	PROVENCE VERTE	2		R
11/07/2021	F	F8321135	ORSINI	MNHN		SOLLIES VILLE	SIOU BLANC			
12/07/2021	V	V8321241	KRAMMER	PNM		LA GARDE FREIN	MAURES_N	3		R
12/07/2021	V	V8321258	PHILIBERT	FDC		PONTEVES	BESSILLON	2		R
13/07/2021	V	V8321219	PHILIBERT	FDC	DE STEFANI C_	LA LONDE LES MA	MAURES_S	2		R
13/07/2021	V	V8321222	PHILIBERT	FDC	DE STEFANI C_	BORMES LES MIM	MAURES_S	5		R
14/07/2021	V	V8321186	PHILIBERT	FDC	DE STEFANI C	GONFARON	MAURES_N	1		R
17/07/2021	V	V8321223	PHILIBERT	FDC	DE STEFANI C_	BORMES LES MIM	MAURES_S	1		R
18/07/2021	F	F8321104	PHILIBERT	FDC		CARCES	BESSILLON			
18/07/2021	V	V8321205	PHILIBERT	FDC	DE STEFANI C_	LA LONDE LES MA	MAURES_S	1		R
19/07/2021	V	V8321220	PHILIBERT	FDC	DE STEFANI C_	LA LONDE LES MA	MAURES_S	1		R
19/07/2021	V	V8321224	PHILIBERT	FDC	DE STEFANI C_	BORMES LES MIM	MAURES_S	1		R
20/07/2021	H	H8321003	PULLINO	OFB		VERIGNON	SAINTE CROIX CAN	2		R
20/07/2021	H	H8321004	PULLINO	OFB		AIGUINES	SAINTE CROIX SUD	1		R
21/07/2021	F	F8321108	PHILIBERT	FDC		S'TE ANASTASIE S	COTEAUX DE PROV			
21/07/2021	F	F8321136	ORSINI	MNHN		COLLOBRIERES	MAURES			
22/07/2021	V	V8321268	PHILIBERT	FDC		OLLIERES	PROVENCE VERTE	1		R
24/07/2021	F	F8321102	PHILIBERT	FDC	DE STEFANI C	COLLOBRIERES	MAURES			
24/07/2021	V	V8321206	PHILIBERT	FDC	DE STEFANI C_	LA LONDE LES MA	MAURES_S	2		R
24/07/2021	V	V8321225	PHILIBERT	FDC	DE STEFANI C_	BORMES LES MIM	MAURES_S	2		R
24/07/2021	V	V8321242	KRAMMER	PNM		LA GARDE FREIN	MAURES_N	3		R
25/07/2021	V	V8321207	PHILIBERT	FDC	DE STEFANI C_	LA LONDE LES MA	MAURES_S	3		R
25/07/2021	V	V8321221	PHILIBERT	FDC	DE STEFANI C_	LA LONDE LES MA	MAURES_S	1		R
26/07/2021	F	F8321101	PHILIBERT	FDC	DE STEFANI C	PIERREFEU DU VA	MAURES			
29/07/2021	F	F8321137	ORSINI	MNHN		COLLOBRIERES	MAURES			
29/07/2021	F	F8321138	ORSINI	MNHN		COLLOBRIERES	MAURES			
29/07/2021	V	V8321234	BARRANDON	OFB	MAYOLY R	MAZAUGUES	SAINTE BAUME	1		R
30/07/2021	F	F8321139	ORSINI	MNHN		COLLOBRIERES	MAURES			

Toute utilisation des données est soumise à autorisation de l'animateur du Réseau
Rappel des abréviations type d'indices : V=obs. visuelle, F=fèces, C= carcasse proie sauvage,
H=hurllement, P=poils, T=traces, U= urine, S= sang

Date	Type	N°Ref	Nom	Organisme	Obervateur	Commune	Massif	Nb	Espèce	Fiabilité
N°Dpt	83									
30/07/2021	H	H8321007	PULLINO	OFB		COLLOBRIERES	MAURES	3		R
30/07/2021	V	V8321226	PHILIBERT	FDC	DE STEFANI C_	BORMES LES MIM	MAURES_S	1		R
31/07/2021	V	V8321257	PHILIBERT	FDC		CHATEAUVERT	BESSILLON	1		R
01/08/2021	F	F8321103	PHILIBERT	FDC	DE STEFANI C	LA LONDE LES MA	MAURES_S			
01/08/2021	V	V8321273	PHILIBERT	FDC	DE STEFANI C	LA LONDE LES MA	MAURES_S	3		R
01/08/2021	V	V8321279	PHILIBERT	FDC	DE STEFANI C	LA LONDE LES MA	MAURES_S	3		R
02/08/2021	V	V8321269	PHILIBERT	FDC		OLLIERES	PROVENCE VERTE	1		R
02/08/2021	V	V8321280	PHILIBERT	FDC	DE STEFANI C	LA LONDE LES MA	MAURES_S	2		R
03/08/2021	V	V8321232	LASCEVE	Particulier		EVENOS	SIOU BLANC	1		R
04/08/2021	F	F8321140	ORSINI	MNHN		COLLOBRIERES	MAURES			
04/08/2021	V	V8321235	BARRANDON	OFB	MAYOLY R	MAZAUGUES	SAINTE BAUME	1		R
06/08/2021	V	V8321261	PHILIBERT	FDC		CHATEAUVERT	BESSILLON	2		R
07/08/2021	V	V8321270	PHILIBERT	FDC		OLLIERES	PROVENCE VERTE	2		R
08/08/2021	V	V8321271	PHILIBERT	FDC		OLLIERES	PROVENCE VERTE	2		R
08/08/2021	V	V8321274	PHILIBERT	FDC	DE STEFANI C_	LA LONDE LES MA	MAURES_S	1		R
08/08/2021	V	V8321285	PHILIBERT	FDC	DE STEFANI C	BORMES LES MIM	MAURES_S	1		R
09/08/2021	V	V8321293	PHILIBERT	FDC		TOURVES	LA LOUBE	4		R
11/08/2021	F	F8321094	PHILIBERT	FDC		CARCES	BESSILLON			
11/08/2021	V	V8321275	PHILIBERT	FDC	DE STEFANI C_	LA LONDE LES MA	MAURES_S	2		R
11/08/2021	V	V8321281	PHILIBERT	FDC	DE STEFANI C	LA LONDE LES MA	MAURES_S	2		R
12/08/2021	F	F8321089	PHILIBERT	FDC		MAZAUGUES	LA LOUBE			
13/08/2021	F	F8321095	PHILIBERT	FDC		CARCES	BESSILLON			
13/08/2021	F	F8321096	PHILIBERT	FDC		FLASSANS SUR ISS	COTEAUX DE PROV			
13/08/2021	H	H8321006	PULLINO	OFB		LES SALLES SUR V	SAINTE CROIX SUD	3		R
14/08/2021	V	V8321227	PHILIBERT	FDC		LA ROQUEBRUSSA	LA LOUBE	7		R
14/08/2021	V	V8321243	KRAMMER	PNM		LA GARDE FREIN	MAURES_N	2		R
16/08/2021	F	F8321112	POMPERMEIER	ONF		VILLECROZE	ESPIGUIERES			
16/08/2021	V	V8321296	PHILIBERT	FDC		FLASSANS SUR ISS	COTEAUX DE PROV	1		R
17/08/2021	H	H8321005	COSSU	OFB	GEORGE M	MONS	SIAGNOLE	3		R
17/08/2021	V	V8321262	PHILIBERT	FDC		CHATEAUVERT	BESSILLON	2		R
17/08/2021	V	V8321282	PHILIBERT	FDC	DE STEFANI C	LA LONDE LES MA	MAURES_S	1		R
19/08/2021	V	V8321276	PHILIBERT	FDC	DE STEFANI C_	LA LONDE LES MA	MAURES_S	3		R
19/08/2021	V	V8321283	PHILIBERT	FDC	DE STEFANI C	LA LONDE LES MA	MAURES_S	3		R
20/08/2021	V	V8321294	PHILIBERT	FDC		TOURVES	LA LOUBE	5		R
23/08/2021	V	V8321288	PHILIBERT	FDC	DE STEFANI C	GONFARON	MAURES_N	1		R
24/08/2021	V	V8321295	PHILIBERT	FDC		TOURVES	LA LOUBE	2		R
25/08/2021	V	V8321301	ROZEC	Animateur Nat	ALLEMAND A	LES ADRETS DE L	TANNERON	1		R
27/08/2021	V	V8321236	MOREL	GSSV		RIANS	SAINTE VICTOIRE	1		R
28/08/2021	V	V8321277	PHILIBERT	FDC	DE STEFANI C_	LA LONDE LES MA	MAURES_S	2		R
28/08/2021	V	V8321286	PHILIBERT	FDC	DE STEFANI C	BORMES LES MIM	MAURES_S	2		R
29/08/2021	V	V8321289	PHILIBERT	FDC	DE STEFANI C	GONFARON	MAURES_N	1		R
30/08/2021	F	F8321086	PHILIBERT	FDC		MAZAUGUES	LA LOUBE			
30/08/2021	F	F8321087	PHILIBERT	FDC		MAZAUGUES	LA LOUBE			
30/08/2021	F	F8321088	PHILIBERT	FDC		MAZAUGUES	LA LOUBE			
31/08/2021	V	V8321272	PHILIBERT	FDC		OLLIERES	PROVENCE VERTE	1		R
31/08/2021	V	V8321284	PHILIBERT	FDC	DE STEFANI C	LA LONDE LES MA	MAURES_S	1		R
02/09/2021	V	V8321302	ROZEC	Animateur Nat	ALLEMAND A	LES ADRETS DE L	TANNERON	2		R
04/09/2021	F	F8321093	PHILIBERT	FDC		CARCES	BESSILLON			
06/09/2021	V	V8321278	PHILIBERT	FDC	DE STEFANI C_	LA LONDE LES MA	MAURES_S	2		R
06/09/2021	V	V8321287	PHILIBERT	FDC	DE STEFANI C	BORMES LES MIM	MAURES_S	1		R
08/09/2021	V	V8321297	PHILIBERT	FDC	DE STEFANI C	LA LONDE LES MA	MAURES_S	1		R
09/09/2021	F	F8321141	ORSINI	MNHN		COLLOBRIERES	MAURES			
10/09/2021	V	V8321290	PHILIBERT	FDC	DE STEFANI C	GONFARON	MAURES_N	1		R
13/09/2021	V	V8321292	PHILIBERT	FDC	DE STEFANI C	GONFARON	MAURES_N	1		R
14/09/2021	F	F8321142	ORSINI	MNHN		SOLLIES VILLE	SIOU BLANC			
14/09/2021	F	F8321143	ORSINI	MNHN		SOLLIES VILLE	SIOU BLANC			
14/09/2021	F	F8321144	ORSINI	MNHN		SOLLIES VILLE	SIOU BLANC			
15/09/2021	V	V8321298	PHILIBERT	FDC	DE STEFANI C	LES MAYONS	MAURES_N	1		R

Toute utilisation des données est soumise à autorisation de l'animateur du Réseau
Rappel des abréviations type d'indices : V=obs. visuelle, F=fèces, C= carcasse proie sauvage,
H=hurllement, P=poils, T=traces, U= urine, S= sang

Date	Type	N°Ref	Nom	Organisme	Obervateur	Commune	Massif	Nb	Espèce	Fiabilité
N°Dpt 83										
16/09/2021	V	V8321291	PHILIBERT	FDC	DE STEFANI C	GONFARON	MAURES_N	1		R
17/09/2021	V	V8321299	PHILIBERT	FDC	DE STEFANI C	LA LONDE LES MA	MAURES_S	2		R
25/09/2021	V	V8321303	ROZEC	Animateur Nat	ALLEMAND A	LES ADRETS DE L	TANNERON	4		R
28/09/2021	V	V8321244	PULLINO	OFB	DE STEFANI	LA GARDE FREIN	MAURES_N	9		R
28/09/2021	V	V8321245	PULLINO	OFB	DE STEFANI C	LES MAYONS	MAURES_N	9		R
03/10/2021	V	V8321304	ROZEC	Animateur Nat	ALLEMAND A	LES ADRETS DE L	TANNERON	7		R
11/10/2021	V	V8321305	BELLEVRAT	OFB		SEILLANS	CANJUERS EST	1		R
21/10/2021	D	D8321011	VILLARD	OFB	BGPT	LA ROQUE ESCLA	CANJUERS EST	1		R

N°Dpt 84

01/04/2021	E	E8421001	BLANC	OFB	FAURE D	VALREAS	Exterieur zone			NR
02/04/2021	V	V8421075	MONTESINOS	Syndicat mixte		BEDOIN	VENTOURET	3		R
03/04/2021	V	V8421031	MORIS	OFB		VITROLLES-EN-LU	LUBERON	2		R
04/04/2021	F	F8421008	BERGER	OFB		SAINT-MARTIN-D	LUBERON			
04/04/2021	F	F8421009	BERGER	OFB		SAINT-MARTIN-D	LUBERON			
11/04/2021	V	V8421076	MONTESINOS	Syndicat mixte		BEDOIN	VENTOURET	1		R
12/04/2021	V	V8421077	MONTESINOS	Syndicat mixte		BEDOIN	VENTOURET	1		R
20/04/2021	F	F8421011	MORIS	OFB	ESPARBES M	SAINT-SATURNIN-	PLATEAU DE VAUC			
21/04/2021	F	F8421010	MORIS	OFB	ESPARBES M	VILLARS	PLATEAU DE VAUC			
24/04/2021	V	V8421056	MORIS	OFB	PEREZ S ET T	PEYPIN-D'AIGUES	LUBERON	2		INV
29/04/2021	F	F8421007	BAUDAT - FRAN	PNR Luberon		AURIBEAU	LUBERON			
14/05/2021	V	V8421047	MORIS	OFB		LAGARDE-D'APT	PLATEAU DE VAUC	2		R
18/05/2021	V	V8421060	MORIS	OFB	PROD'HOMME	VITROLLES-EN-LU	LUBERON	2		R
24/05/2021	V	V8421045	BENSASSON	OFB		AUREL	VENTOURET	1		R
24/05/2021	V	V8421061	MORIS	OFB	PROD'HOMME	VITROLLES-EN-LU	LUBERON	2		R
27/05/2021	V	V8421069	SANZ	OFB	TOUZANY A	SIVERGUES	LUBERON	1		R
29/05/2021	V	V8421046	BENSASSON	OFB		AUREL	VENTOURET	1		R
31/05/2021	V	V8421059	MORIS	OFB		SAINT-SATURNIN-	PLATEAU DE VAUC	1		R
01/06/2021	V	V8421062	MORIS	OFB	PROD'HOMME	VITROLLES-EN-LU	LUBERON	3		R
08/06/2021	V	V8421063	MORIS	OFB	PROD'HOMME	VITROLLES-EN-LU	LUBERON	2		R
10/06/2021	V	V8421064	MORIS	OFB	PROD'HOMME	VITROLLES-EN-LU	LUBERON	3		R
16/06/2021	F	F8421023	BERGER	OFB	PRODHOMME	TOUR-D'AIGUES	LUBERON			
18/06/2021	V	V8421065	MORIS	OFB	PROD'HOMME	VITROLLES-EN-LU	LUBERON	2		R
19/06/2021	V	V8421048	MORIS	OFB		LAGARDE-D'APT	PLATEAU DE VAUC	2		R
19/06/2021	V	V8421058	MORIS	OFB		SAINT-SATURNIN-	PLATEAU DE VAUC	1		R
22/06/2021	F	F8421012	VIDAL	Particulier		BRANTES	VENTOURET			
22/06/2021	F	F8421013	VIDAL	Particulier		BRANTES	VENTOURET			
22/06/2021	F	F8421014	VIDAL	Particulier		BRANTES	VENTOURET			
27/06/2021	V	V8421066	MORIS	OFB	PROD'HOMME	VITROLLES-EN-LU	LUBERON	2		R
02/07/2021	V	V8421049	BERGER	OFB		LAGARDE-D'APT	PLATEAU DE VAUC	2		R
03/07/2021	V	V8421067	MORIS	OFB	PROD'HOMME	VITROLLES-EN-LU	LUBERON	2		R
04/07/2021	V	V8421089	BENSASSON	OFB		AUREL	VENTOURET	1		R
05/07/2021	T	T8421004	BLANC	OFB		GARGAS	Exterieur zone	1		INV
08/07/2021	V	V8421068	MORIS	OFB	PROD'HOMME	VITROLLES-EN-LU	LUBERON	2		R
09/07/2021	F	F8421015	BERGER	OFB		OPPEDE	LUBERON			
09/07/2021	V	V8421050	BERGER	OFB		LAGARDE-D'APT	PLATEAU DE VAUC	2		R
16/07/2021	V	V8421051	BERGER	OFB		LAGARDE-D'APT	PLATEAU DE VAUC	2		R
16/07/2021	V	V8421090	BENSASSON	OFB		AUREL	VENTOURET	3		R
17/07/2021	V	V8421079	BERGER	OFB	PRODHOMME	VITROLLES-EN-LU	LUBERON	2		R
18/07/2021	V	V8421057	MORIS	OFB	LIARDET P	SAULT	VENTOURET	1		R
22/07/2021	V	V8421080	BERGER	OFB	PRODHOMME	VITROLLES-EN-LU	LUBERON	2		R
25/07/2021	V	V8421052	BERGER	OFB		LAGARDE-D'APT	PLATEAU DE VAUC	2		R
28/07/2021	V	V8421081	BERGER	OFB	PRODHOMME	VITROLLES-EN-LU	LUBERON	2		R
29/07/2021	V	V8421053	BERGER	OFB		LAGARDE-D'APT	PLATEAU DE VAUC	2		R
03/08/2021	H	H8421001	GAVALDA	ONF	AGERO C	BRANTES	VENTOURET	3		R
03/08/2021	H	H8421002	BLANC	OFB		BRANTES	VENTOURET	1		R
03/08/2021	V	V8421054	BERGER	OFB		LAGARDE-D'APT	PLATEAU DE VAUC	2		R
03/08/2021	V	V8421082	BERGER	OFB	PRODHOMME	VITROLLES-EN-LU	LUBERON	2		R

Toute utilisation des données est soumise à autorisation de l'animateur du Réseau
Rappel des abréviations type d'indices : V=obs. visuelle, F= fèces, C= carcasse proie sauvage,
H=hurllement, P=poils, T=traces, U= urine, S= sang

Date	Type	N°Ref	Nom	Organisme	Obervateur	Commune	Massif	Nb	Espèce	Fiabilité
N°Dpt 84										
04/08/2021	H	H8421004	MORIS	OFB		LIOUX	VAULONGUE	1		R
04/08/2021	H	H8421005	ROMANINI	OFB	AUDOUIT/LAB	METHAMIS	VAULONGUE	1		R
10/08/2021	H	H8421003	BERGER	OFB		BRANTES	VENTOURET	4		R
10/08/2021	V	V8421083	BERGER	OFB	PRODHOMME	VITROLLES-EN-LU	LUBERON	2		R
13/08/2021	V	V8421055	BERGER	OFB		LAGARDE-D'APT	PLATEAU DE VAUC	2		R
16/08/2021	V	V8421074	BERGER	OFB	COURTY A	GRAMBOIS	LUBERON	2		R
17/08/2021	V	V8421084	BERGER	OFB	PRODHOMME	VITROLLES-EN-LU	LUBERON	2		R
20/08/2021	V	V8421072	CHABOUD	OFB	BAINIER	SAULT	PLATEAU DE VAUC	1		R
23/08/2021	V	V8421073	CHABOUD	OFB	BAINIER	SAULT	PLATEAU DE VAUC	1		INV
24/08/2021	F	F8421016	MORIS	OFB		AURIBEAU	LUBERON			
25/08/2021	V	V8421070	CHABOUD	OFB	BAINIER	SAULT	PLATEAU DE VAUC	1		R
27/08/2021	V	V8421071	CHABOUD	OFB	BAINIER	SAULT	PLATEAU DE VAUC	2		R
28/08/2021	F	F8421017	BERGER	OFB	ESPARBES M	MENERBES	LUBERON			
28/08/2021	F	F8421018	BERGER	OFB	ESPARBES M	MENERBES	LUBERON			
28/08/2021	F	F8421019	CHABOUD	OFB	BAINIER	SAULT	PLATEAU DE VAUC			
28/08/2021	F	F8421020	CHABOUD	OFB	BAINIER	SAULT	PLATEAU DE VAUC			
28/08/2021	F	F8421021	CHABOUD	OFB	BAINIER	SAULT	PLATEAU DE VAUC			
28/08/2021	F	F8421022	CHABOUD	OFB	BAINIER	SAULT	PLATEAU DE VAUC			
29/08/2021	V	V8421078	BERGER	OFB	ESPARBES M	SAINT-SATURNIN-	PLATEAU DE VAUC	2		R
29/08/2021	V	V8421085	BERGER	OFB	PRODHOMME	VITROLLES-EN-LU	LUBERON	2		R
04/09/2021	V	V8421086	BERGER	OFB	PRODHOMME	VITROLLES-EN-LU	LUBERON	2		R
10/09/2021	V	V8421087	BERGER	OFB	PRODHOMME	VITROLLES-EN-LU	LUBERON	1		R
12/09/2021	H	H8421006	BERGER	OFB	VERMEIRE G	MONIEUX	VAULONGUE	3		R
15/09/2021	V	V8421088	BERGER	OFB	PRODHOMME	VITROLLES-EN-LU	LUBERON	1		R
27/09/2021	V	V8421091	BENSASSON	OFB		AUREL	VENTOURET	2		R
23/10/2021	V	V8421092	MOUNET	OFB	ZERBONE	PEYPIN-D'AIGUES	LUBERON	1		R
N°Dpt 85										
01/05/2021	V	V8521001	GALLAIS	OFB	VEYRET P	SAINTE-HILAIRE-LA	Exterieur zone	1		INV
14/05/2021	V	V8521002	GALLAIS	OFB	DAUVERGNE	JARD-SUR-MER	Exterieur zone	1		R
24/05/2021	V	V8521005	GALLAIS	OFB	BERRIEAU R	POIRE-SUR-VIE	Exterieur zone	1		INV
31/05/2021	E	E8521003	DANIAULT	OFB	BEIGNON	JARD-SUR-MER	Exterieur zone			R
24/07/2021	V	V8521004	GALLAIS	OFB	PICARD A	JARD-SUR-MER	Exterieur zone	1		INV
26/08/2021	V	V8521006	GALLAIS	OFB	TESSIER P	TALMONT-SAINT-	Exterieur zone	1		INV
N°Dpt 87										
08/04/2021	E	E8721006	TIXIER	OFB	SIMONET P	SAINTE-DENIS-DES	Exterieur zone			NR
11/05/2021	E	E8721007	DE BEAULIEU	OFB	THOMAS C	VERNEUIL-SUR-VI	Exterieur zone			INV
05/06/2021	E	E8721008	TIXIER	OFB	MAZE H	BUJALEUF	Exterieur zone			INV
06/08/2021	E	E8721009	SERIEYS	OFB	MAUGER	AMBAZAC	Exterieur zone			INV
22/10/2021	E	E8721010	FAUBERT	OFB	LEROUSSEAUD	DOMPS	Exterieur zone			
N°Dpt 88										
24/04/2021	V	V8821002	GUIGUITANT	OFB	OSMANI BLERI	IGNEY	Exterieur zone	1		NR
30/04/2021	V	V8821003	GUIGUITANT	OFB	LAURENT JEA	HAILLAINVILLE	Exterieur zone	1		INV
N°Dpt 89										
23/06/2021	V	V8921007	DOUBRE	FDC		MELISEY	Exterieur zone	1		R
26/06/2021	V	V8921008	DOUBRE	FDC		MELISEY	Exterieur zone	1		R
04/07/2021	V	V8921009	DOUBRE	FDC		MELISEY	Exterieur zone	1		R
26/07/2021	V	V8921010	DOUBRE	FDC		MELISEY	Exterieur zone	1		R
03/08/2021	V	V8921011	HERAULT	OFB		MOLOSMES	Exterieur zone	1		R
10/08/2021	P	P8921001	DOUBRE	FDC		MELISEY	Exterieur zone			
10/08/2021	P	P8921002	DOUBRE	FDC		MELISEY	Exterieur zone			
20/09/2021	V	V8921012	CONVERT	OFB		MOLOSMES	Exterieur zone	1		R
02/10/2021	V	V8921013	HERAULT	OFB		MOLOSMES	Exterieur zone	1		INV

Toute utilisation des données est soumise à autorisation de l'animateur du Réseau
Rappel des abréviations type d'indices : V=obs. visuelle, F=fèces, C= carcasse proie sauvage,
H=hurllement, P=poils, T=traces, U= urine, S= sang