

PERÚ: Estimaciones y Proyecciones de Población por Departamento, Provincia y Distrito, 2018 - 2020

Boletín Especial N°26

CRÉDITOS

Dirección General

Econ. José García Zanabria
Jefe(e) del Instituto Nacional de Estadística e Informática

Dr. Anibal Sánchez Aguilar
Subjefe de Estadística

Dirección y Supervisión

Nancy Hidalgo Calle
Directora Técnica de Demografía e Indicadores Sociales

Cirila Gutiérrez Espino
Directora Técnica Adjunta

Responsables del estudio

Elva Dávila Tanco
Directora Ejecutiva de Demografía

Elvis Manayay Guillermo
Especialista Demográfico

Analistas

Verónica Hilario Campos
Deysi Mejía Quiñones
Prudencia Javier Rimey
Moisés Valenzuela Yasalde

Diagramación

Joel Zanabria Urdanegui

Caratula

Marco Montero Khang

Instituto Nacional de Estadística e Informática

Av. General Garzón N° 658, Jesús María, Lima 11 PERÚ
Teléfonos: (511) 652-0000 203-2640 Fax: 431-1340
Web: www.inei.gob.pe
Enero 2020

Presentación

El Instituto Nacional de Estadística e Informática (INEI), en cumplimiento de su función como ente rector del Sistema Estadístico Nacional del país, presenta en esta publicación, la metodología y los principales resultados de las proyecciones de población a nivel distrital del país; elaboradas a partir de los resultados de los Censos Nacionales: XII de Población y VII de Vivienda ejecutado el 22 de octubre del 2017.

Los resultados del Censo Nacional 2017 evidenciaron una dinámica demográfica diferente a la considerada en las últimas proyecciones basadas en el Censo 2007. Estos cambios son de distinta naturaleza y están relacionados a procesos, tales como, la urbanización de la población y la migración tanto interna como internacional. A esto se suma el hecho de que la omisión censal fue mayor en algunas áreas del país. Considerando estos aspectos, el Instituto Nacional de Estadística e Informática (INEI), inició un proceso para la elaboración de nuevas estimaciones y proyecciones de la población por distritos. Por ello, y continuando con la difusión de las proyecciones de población publicados, en esta oportunidad el INEI pone a disposición de los usuarios el Boletín Especial N° 26 titulado **Perú: Proyecciones de Población, Según Departamento, Provincia y Distrito, 2018-2020**, el cual contiene las proyecciones de la población hasta el nivel distrital.

En las Proyecciones de Población se ha tomado como base los resultados del Boletín de Análisis Demográfico N° 39: Perú: Estimaciones y Proyecciones de la Población por Departamento, 1995-2030 y los resultados de los Censos Nacionales de Población de 2007 y 2017.

El presente Boletín, contiene información actualizada total de las 196 provincias y 1 874 distritos, existentes al mes de diciembre del año 2019. Busca dar a conocer los principales aspectos conceptuales y metodológicos aplicados en la proyección de la población distrital para el periodo 2018-2020. En el capítulo 1 se expone la metodología utilizada; en el capítulo 2 se muestra la división política administrativa del país; los resultados de las proyecciones de población según departamento, provincia y distrito, se presentan en los capítulos 3, 4 y 5 respectivamente y, por último, en el capítulo 6 se evidencian los principales dispositivos legales de modificación de ámbitos territoriales del país.

El propósito de estas proyecciones es atender la demanda de datos de población a diversos niveles de desagregación y con diversos tipos de regionalización. Los datos distritales permiten disponer de información para cualquier unidad geográfica definida con los distritos que la constituyen. Así, por ejemplo, es posible disponer de datos para provincias, regiones de planificación, regiones de salud, etc. El único requisito es que las agrupaciones geográficas estén definidas con distritos.

El INEI espera que la información contenida en este documento contribuya a la comprensión del proceso seguido, y que oriente el uso adecuado de los datos. Además, sea de utilidad para las organizaciones públicas y privadas que diseñan planes y ejecutan programas en beneficio de la población; así como para los investigadores sociales y público en general.

Lima, enero de 2020

José García Zanabria
Jefe (e)
Instituto Nacional de Estadística e Informática

Contenido

1. METODOLOGÍA.....	7
1.1 Introducción.....	9
1.2 Proyección de población por provincia y distrito	15
1.2.1 Ajuste de datos censales mediante la función logística	15
1.2.2 Función logística utilizada en las estimaciones y proyecciones por provincia y distrito.....	16
1.3 Procedimiento utilizado en las estimaciones y proyecciones de población por provincia y distrito.....	17
1.3.1 Aspectos que se consideraron en la elaboración de las proyecciones....	17
1.3.2 Procedimiento de proyección por provincia y distrito	17
1.4 Limitaciones de las proyecciones de población en áreas menores	19
2. DIVISIÓN POLÍTICA Y ADMINISTRATIVA AL 31 DE DICIEMBRE DEL 2019.....	21
3. RESULTADOS	35
3.1 Población proyectada por departamento, 2018 - 2020	37
3.2 Población proyectada por provincia, 2018 - 2020	41
3.3 Población proyectada por distrito, 2018 - 2020	51
DISPOSITIVOS LEGALES DE MODIFICACIÓN DE ÁMBITOS TERRITORIALES	101

The background features a complex geometric design. It includes several overlapping, semi-transparent shapes in shades of light blue and grey. A prominent feature is a large, irregular shape composed of a grid of small, light blue dots, which appears to be a stylized map of a region. The overall aesthetic is clean, modern, and professional.

1 | METODOLOGÍA

I. METODOLOGÍA

1.1 Introducción

Las proyecciones de población constituyen un elemento de importancia fundamental no solo para los usuarios privados, sino también los sectores gubernamentales, en particular para las áreas de planificación y desarrollo, ya que permiten conocer la probable evolución cuantitativa de la población como antecedente para propiciar y orientar la transformación cualitativa y el desarrollo integral de la sociedad futura.

Durante los últimos años se ha acentuado, tanto en el Perú como en el resto de la región latinoamericana, la demanda de información con un alto nivel de desagregación espacial. Esta tendencia ha sido impulsada tanto por la estrategia de focalización espacial adoptada por los organismos públicos nacionales como por la creciente iniciativa de los municipios en la gestión de políticas y programas sociales. Frente a estas nuevas exigencias, el inventario de información ofrecida por los organismos oficiales de estadística requiere ser actualizado tanto por el fortalecimiento de los datos localizados como por la implementación de metodologías específicas para las áreas geográficas menores.

Las proyecciones de población para el total del país y por departamentos han sido realizadas por el método de las componentes, contemplando el crecimiento poblacional intercensal y definiendo hipótesis acerca de la evolución de la fecundidad, la mortalidad y la migración interna e internacional. Esta metodología no ha podido ser replicada al nivel de las jurisdicciones más elementales, provincias y distritos, por cuanto la información no es suficientemente confiable y la inestabilidad de la migración interna no admite la formulación de hipótesis a mediano plazo. Por tal motivo, las proyecciones de población por provincias y distritos se efectuaron mediante métodos matemáticos que tomaron como insumo la población enumerada en los censos de población y vivienda de 2007 y 2017.

También se debe mencionar que las fuentes para el análisis de la migración son escasas y el nivel de incertidumbre es muy alto con respecto a los niveles y estructuras. Hay que tener presente que este componente demográfico se ve afectado, principalmente por aspectos socioeconómicos. Influyen razones como la situación laboral, deseos de mejorar el nivel educativo, problemas de salud o problemas de orden público fuente de la migración forzada interna hacia otros departamentos¹.

Por otro lado, en términos demográficos, los cambios en la distribución espacial de la población, en provincias y distritos, solo pueden darse mediante un número limitado de posibilidades relacionadas con, el crecimiento natural de la población (nacimientos y defunciones), los desplazamientos migratorios y las redefiniciones administrativas, un determinado ámbito administrativo puede cambiar su número de habitantes y su extensión si se producen redefiniciones de sus límites (particiones, exclusiones o anexiones), que se expresan en agregar población a una zona geográfica y restar población a otra.

1 Lara Miguel A. y Urdinola B. Piedad, Proyección de Población Total y por Departamentos de Colombia usando Tablas de Vida Multiestado.

PERÚ: SALDO MIGRATORIO, SEGÚN PROVINCIA, 2017
(Migración de toda la vida)

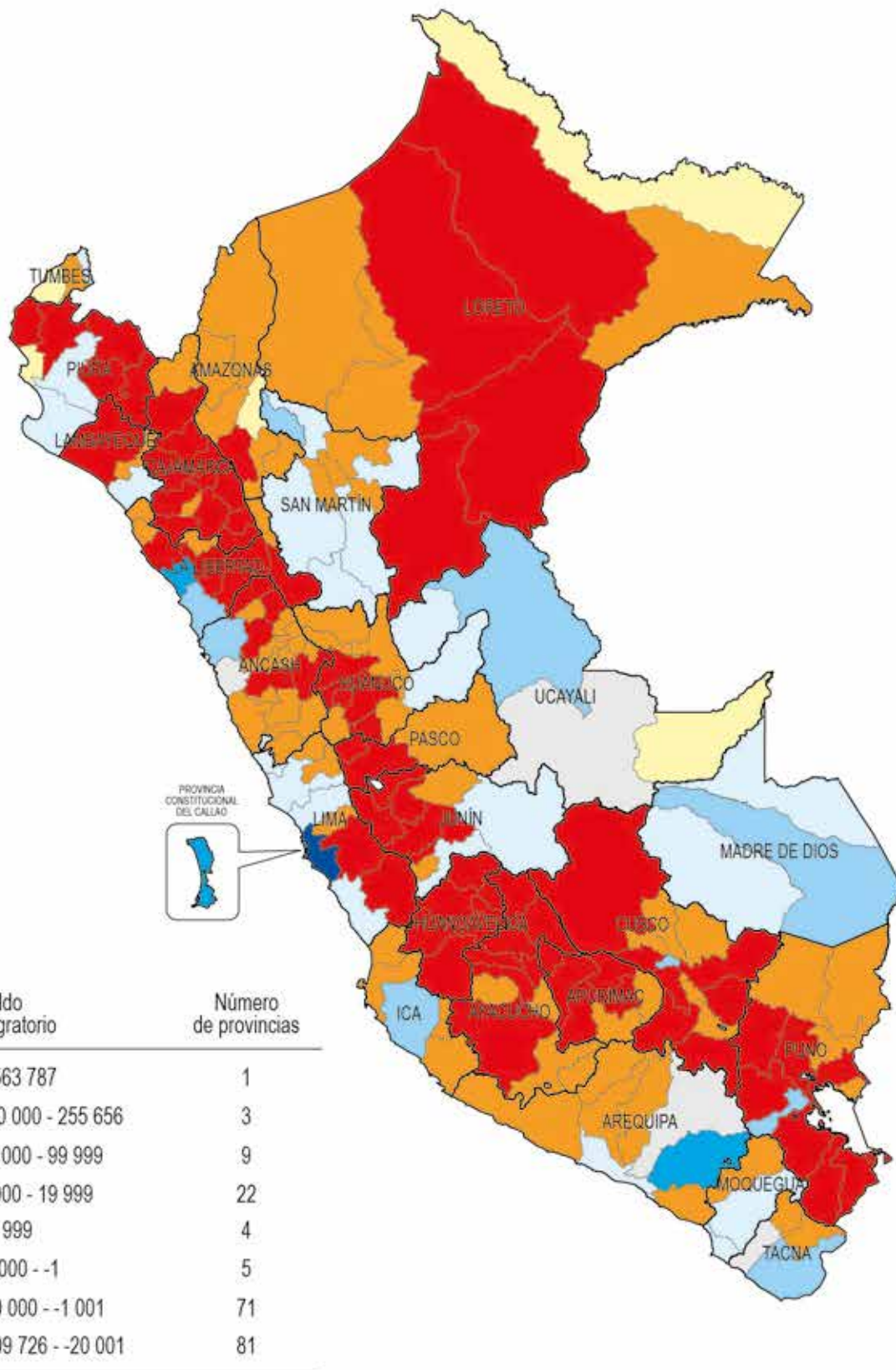

196

PERÚ: SALDO MIGRATORIO, SEGÚN DISTRITO, 2017
(Migración de toda la vida)

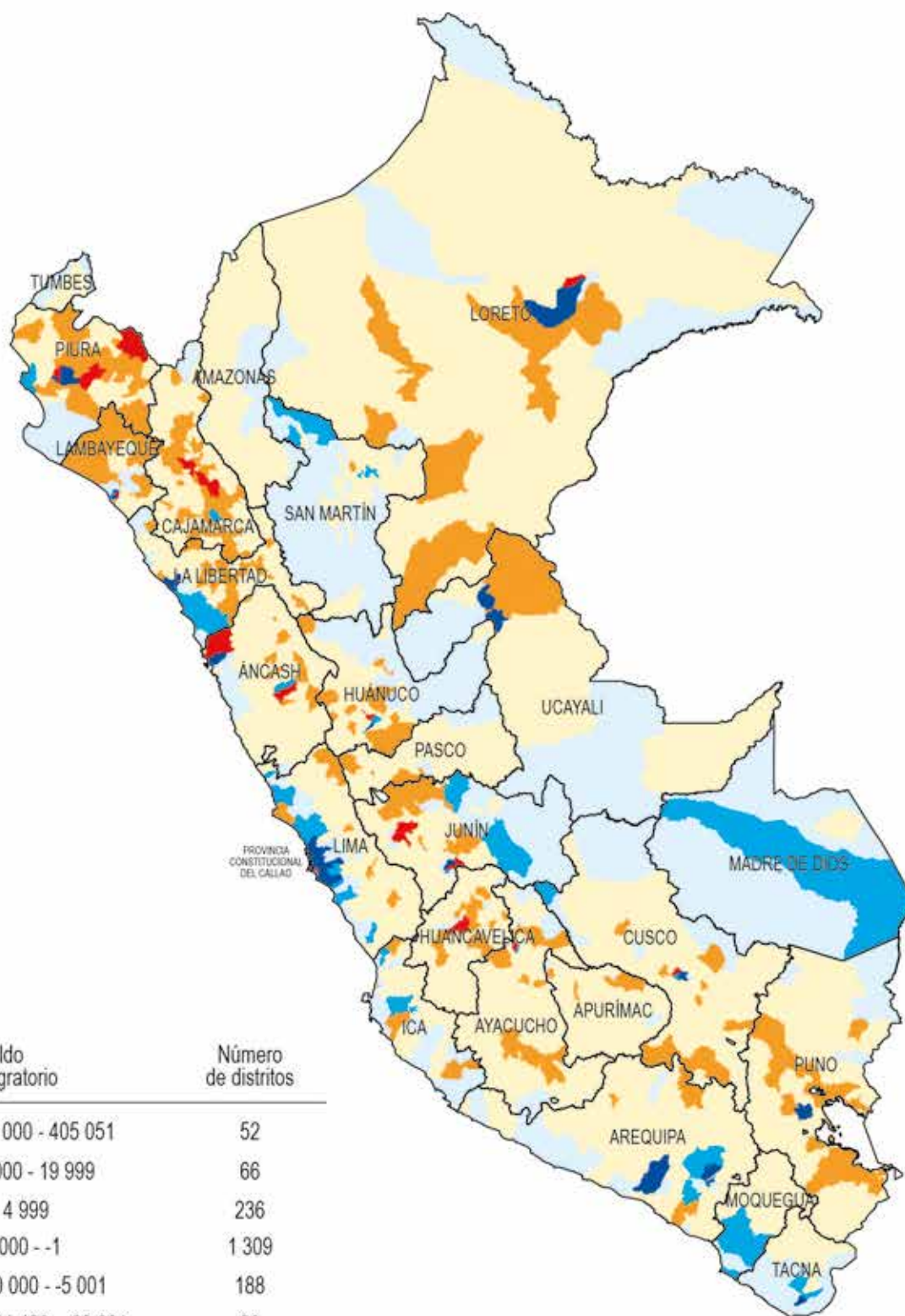

Saldo migratorio	Número de distritos
20 000 - 405 051	52
5 000 - 19 999	66
0 - 4 999	236
-5 000 - -1	1 309
-20 000 - -5 001	188
-144 426 - -20 001	23

1874

En este contexto, la información sobre migración proporcionada por los censos de población da cuenta que, la migración interna de toda la vida (empadronados en un lugar diferente al de su nacimiento) y reciente (empadronados en un lugar diferente al de su residencia cinco años anteriores al censo) en el año 2017, constata que 15 de 24 departamentos son expulsores de población. Respecto a la migración provincial de toda la vida, fueron 157 expulsoras de población y la migración reciente correspondió a 145 provincias expulsoras. La migración distrital de toda la vida en el año 2017 correspondió a 1 mil 520 distritos expulsores de población; mientras que, para la migración reciente fueron 1 mil 441 distritos.

Asimismo, el efecto migratorio tiene repercusiones en las proyecciones de población a nivel departamental, provincial y distrital como consecuencia de un incremento de las migraciones internas del campo a la ciudad, lo que conlleva a una alta concentración urbana de la población que, en el caso peruano se ha concentrado en su mayoría en la región Costa. Durante el período comprendido entre los años 1940 y 2017, la población de la Costa se vio incrementada, año a año. Al 2017 tan solo la región de la costa abarca al 58,0% de la población, mientras que, la Sierra cuenta con un 28,1%, habiendo disminuido a menos de la mitad del porcentaje con el que contaba en el año 1940 (65,0%).

Entre los Censos 2007 y 2017, se aprecia un cambio en el nivel o grado de urbanización² de los departamentos, destacando Huánuco que, en el año 2007, tenía el 57,5% de población rural y en el 2017 pasó a 40,0%; Huancavelica, de 68,3% a 53,7% y Madre de Dios, de 26,7% a 13,8% en el mismo periodo.

A nivel provincial, Canta muestra un 52,2% de población rural en 2007 pero en el año 2017 representó el 23,6%. Asimismo, la provincia de Marañón de tener 84,9% de población rural en 2007, en el censo 2017 tuvo 60,8%.

Con relación a los distritos, es preciso mencionar el caso particular de El Algarrobal, que ha presentado un inusitado crecimiento urbano de manzanas, en las cuales se ubican los núcleos urbanos o programas municipales: Promuvi I (Programa Municipal de Vivienda) Nuevo Algarrobal, Promuvi Santa Rosa, Urbanización El Algarrobal, Pampa Inalámbrica, etc. En el año 2007 este distrito presentaba el 84,6% de población rural, valor que en el año 2017 solo correspondió al 0,6%. La migración de toda la vida muestra que El Algarrobal es un distrito receptor de población (el 69,5% es inmigrante de otros distritos y el 3,6% emigra). Asimismo, el 28,4% de la población llegó a este distrito en el periodo 2012-2017.

Antes de presentar las ideas generales respecto al procedimiento utilizado, es necesario señalar los posibles enfoques que pueden utilizarse para derivar las proyecciones para las áreas geográficas de un país. Independientemente de los métodos de proyección que se adopten, las proyecciones de un país pueden seguir por lo menos dos enfoques estratégicos distintos:

- Se podría realizar proyecciones independientes para cada área geográfica particular, incluidas las áreas menores. En tal caso las proyecciones nacionales se obtienen por suma de todas las proyecciones regionales.
- Otra forma complementaria distinta, sería a partir de las proyecciones nacionales, aplicar a éstas algún procedimiento de desagregación para llegar a las proyecciones regionales y de áreas menores (provincias, distritos).

² Se utilizó la definición censal que considera como ámbito urbano, aquellas áreas con un mínimo de 100 viviendas agrupadas contiguamente (en promedio, 500 habitantes), y por excepción a todos los centros poblados capitales de distrito, aún cuando no reúnan la condición indicada. Como área rural, aquella que no tiene más de 100 viviendas agrupadas contiguamente ni es capital de distrito; o que, teniendo más de 100 viviendas, éstas se encuentran dispersas o diseminadas sin formar bloques o núcleos.

PERÚ: TASA DE MIGRACIÓN NETA, SEGÚN DISTRITO, 2007

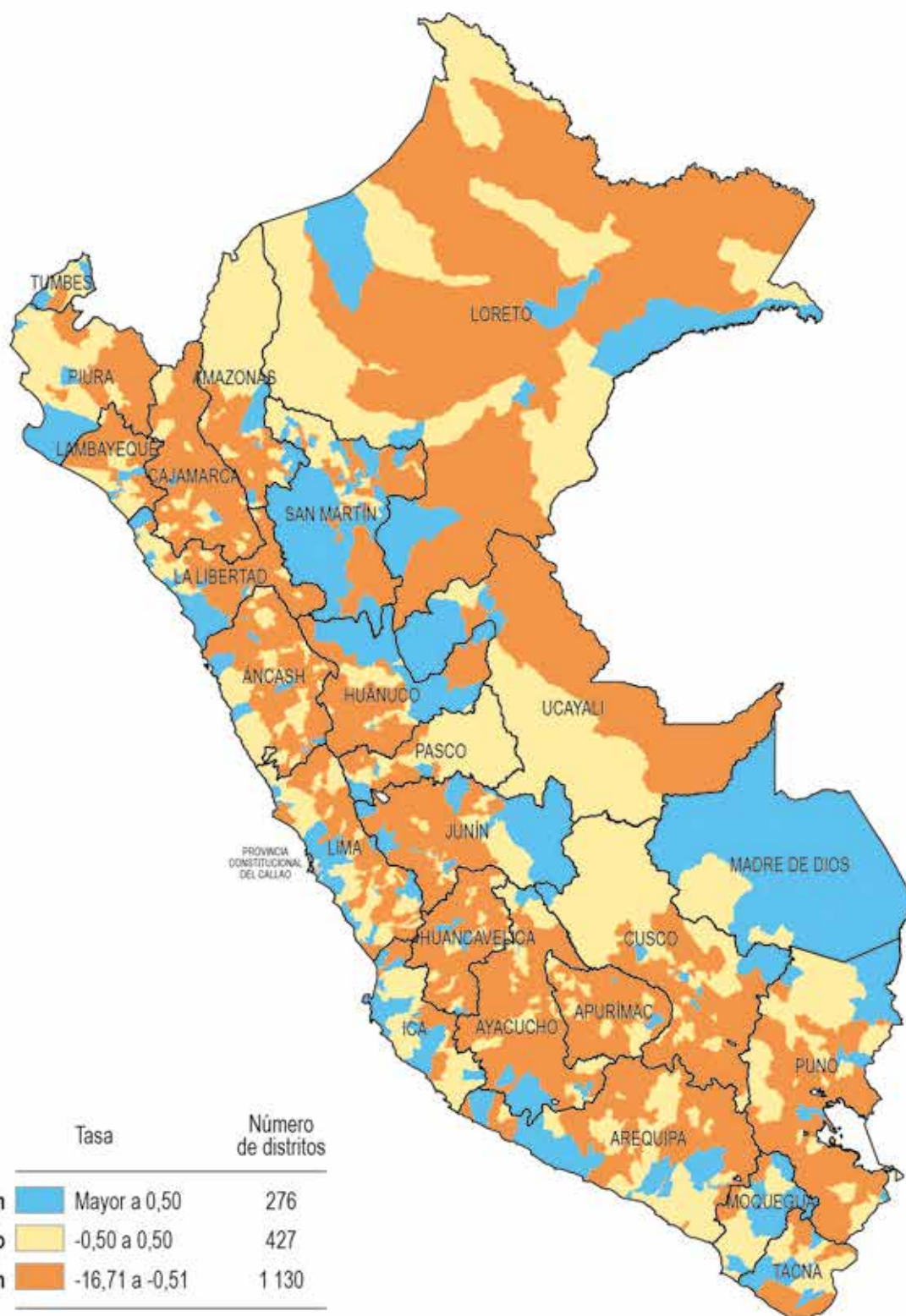

PERÚ: TASA DE MIGRACIÓN NETA, SEGÚN DISTRITO, 2017

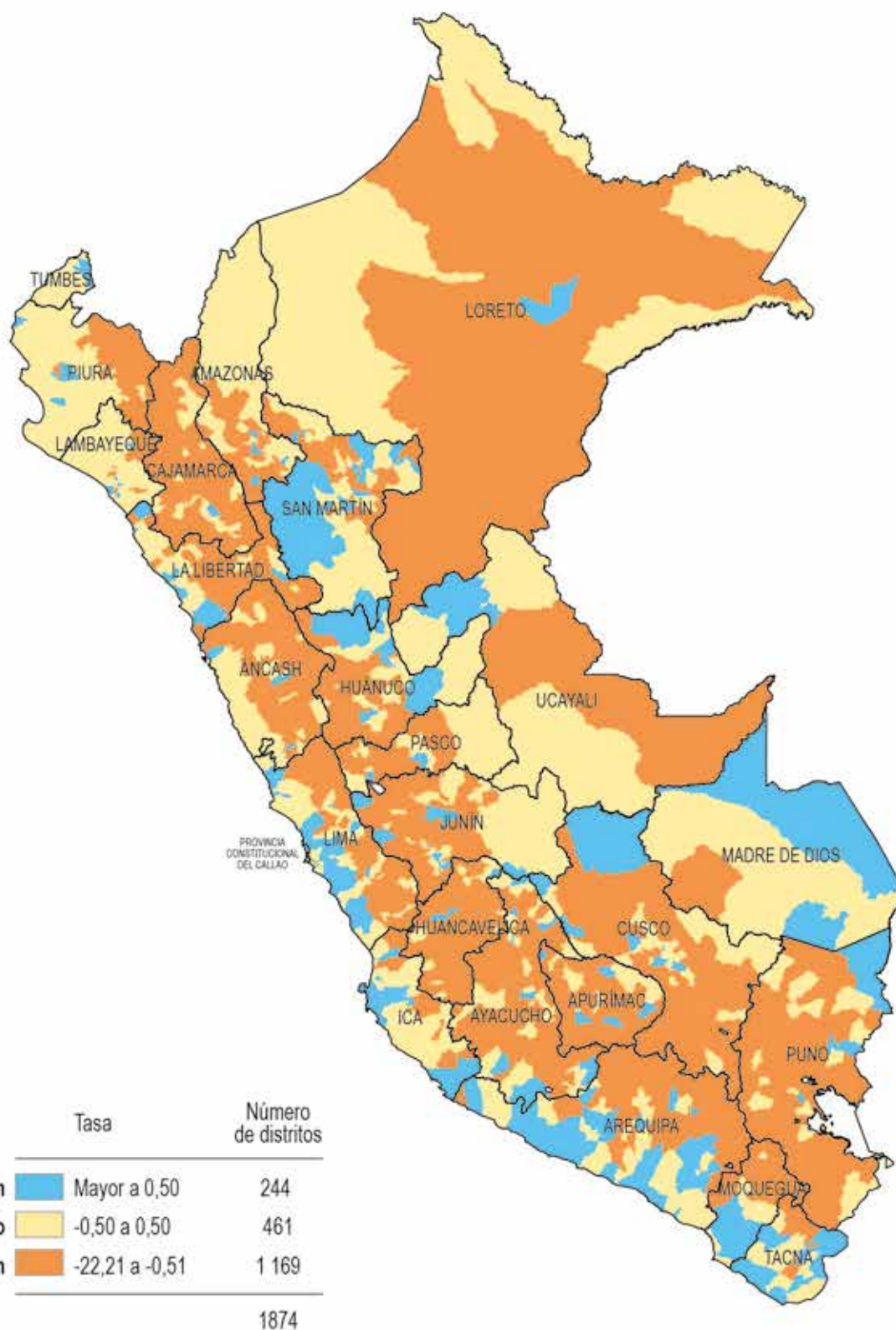

En el primer caso, corresponde a un método agregativo, el segundo es un procedimiento desagregativo.

En el Perú, en todas las revisiones de las estimaciones y proyecciones de población llevadas a cabo hasta la fecha, se ha utilizado el procedimiento desagregativo. Las estimaciones y proyecciones de población para el total del país se presentan en el Boletín de Análisis Demográfico N° 38 (INEI-UNFPA-CELADE, mayo 2019) realizadas por el método de las componentes, contemplando el crecimiento poblacional intercensal y definiendo hipótesis acerca de la evolución de la fecundidad, la mortalidad y las migraciones internacionales. Esta metodología ha podido ser replicada a nivel de los departamentos, incluyendo además de la migración internacional la migración interna, los resultados se muestran en el Boletín de Análisis Demográfico N° 39 (INEI-UNFPA-CELADE, octubre 2019).

1.2 Proyección de población por provincia y distrito

Diversos autores han examinado la evolución de la población, y la han asimilado a diferentes curvas, exponencial, logística, polinomios de distintos grados, entre otras, todas estas curvas pueden describir en un momento dado muy bien el comportamiento de una población, pero esto no significa que lo hagan hacia el futuro. Sin embargo, para realizar las proyecciones de población de áreas menores a corto y mediano plazo³, con las limitaciones de tiempo, presupuesto e incluso, nivel de desagregación de la información, estos métodos pueden arrojar en general, resultados bastante aproximados.

1.2.1 Ajuste de datos censales mediante la función logística

Las proyecciones de población por provincias y distritos del país son derivadas de las proyecciones de población por departamento⁴, obtenidas previamente. Las mismas que fueron elaboradas, utilizando una modificación de la función logística. Uno de los modelos matemáticos empleados en demografía para analizar las tendencias del crecimiento de una población y de diversos indicadores demográficos es la función logística.

Es importante tener claro que cualquiera sea la subpoblación que se considere, el uso de esta función requiere de información comparable, ya sea de una serie de censos de población o de un registro permanente, que aporte información sobre evolución histórica del fenómeno y que por supuesto sirva de base para la definición de los parámetros de la función. Es corriente que se suponga una evolución logística para elaborar las proyecciones de la población total urbana y rural, las proyecciones de la población de áreas pequeñas y de ciudades y de otros sectores de población.

Una de las formas más simples, de la función logística puede escribirse como:

$$N_{(t)} = \frac{K}{1 + e^{f(t)}}$$

En el caso particular de una proyección de población $N(t)$ representa la población estimada en el momento t , en tanto que la constante K corresponde al campo máximo de variación (o más precisamente el límite máximo de población que podría esperarse hacia el futuro). Por su parte $f(t)$ es un polinomio que puede tomar diversas formas y una de las más elementales para aplicaciones con datos de población es una línea recta; esto es: $f(t) = a + b * t$, con lo cual:

3 Se considera como proyección a corto plazo, aquella que se realiza para periodos inferiores a 5 años, de mediano plazo entre 5 y 15 años y de largo plazo, las que van más allá de los 15 años.

4 INEI, Boletín de Análisis Demográfico N°39. Perú: Estimaciones y proyecciones de la Población por Departamento, 1995-2030.

$$N_{(t)} = K_1 + \frac{k_2}{1 + e^{a+bt}}$$

Para encontrar la solución de la función de ajuste a los puntos de observación, es necesario derivar los valores de los parámetros a y b ; para ello se fija previamente la asíntota que marcaría el volumen máximo de población que puede llegar a alcanzar el país o área particular; en este caso está identificada por la suma de la letra $K = K_1 + K_2$

La función posee elementos característicos que son:

1. La curva que describe la función logística presenta un periodo de aumento (o reducción) de tipo continuo con aceleración que va cambiando a lo largo del tiempo.
2. Presenta un punto de incremento máximo, que coincide con el punto de inflexión de la curva y alrededor de la cual la función es simétrica.
3. A partir de este punto de inflexión la curva presenta un proceso de desaceleración manteniéndose por abajo de la asíntota que se le haya definido.
4. La tasa de crecimiento de la función logística siempre disminuye en forma continua a partir de una tasa $r(i)$ tendiendo a cero, mientras $N(t)$ tiende a K .

1.2.2 Función logística utilizada en las estimaciones y proyecciones por provincia y distrito

La función logística se utilizó para la proyección de las proporciones de la población total, a partir de los censos de población del año 2007 y 2017, respectivamente. La misma que tiene la siguiente fórmula:

$$P_{(t)} = K_1 + \frac{k_2}{1 + ae^{-tr}}$$

$$a = \left(\frac{k_2 - p(t_2)}{p(t_2) - K_1} \right)$$

$$r = \frac{\ln \left(\frac{\left(\frac{k_2 - p(t_2)}{p(t_2) - K_1} \right)}{\left(\frac{k_2 - p(t_1)}{p(t_1) - K_1} \right)} \right)}{t_1 - t_2}$$

Donde:

- $P_{(t)}$: es la proporción de población en el momento "t".
- a : es la constante de la función.
- $P_{(t_2)}$: es la proporción de población en el censo 2017.
- $P_{(t_1)}$: es la proporción de población en el censo de 2007.
- K_1 : es la asíntota inferior.
- $K_1 + K_2$: es la asíntota superior.
- r : es la tasa de crecimiento.

Bajo tales condiciones la función logística expresa diversos comportamientos observados en muchas poblaciones reales en la medida que su comportamiento sigue razonablemente la evolución cuantitativa de la población y la tendencia de indicadores de diversos aspectos de la dinámica de la misma, entre otros, el grado de urbanización, las condiciones de alfabetismo, etc. Su expresión matemática y desarrollo analítico es sencillo y como tal tiene un papel y uso importante en el campo del análisis demográfico y, específicamente, en el trabajo de la elaboración de las proyecciones de población.

1.3 Procedimiento utilizado en las estimaciones y proyecciones de población por provincia y distrito

1.3.1 Aspectos que se consideraron en la elaboración de las proyecciones

Los aspectos que se tuvieron en cuenta en la elaboración de las proyecciones de población, fueron principalmente, el ritmo de crecimiento de la población, la evolución del peso relativo de la población de las provincias respecto a la población del departamento y, a su vez, de la población del distrito respecto a la provincia y, donde fue posible el conocimiento sobre las posibilidades de crecimiento o expansión poblacional de los respectivos distritos.

A ello hay que agregar el umbral establecido por las proyecciones de población por departamento, elaboradas previamente, elemento que de una u otra forma condiciona las proyecciones de población por provincias y distritos.

1.3.2 Procedimiento de proyección por provincia y distrito

Para la elaboración de las proyecciones de población, fue necesario contar con los resultados de las proyecciones nacionales y por departamento. Teniendo dichas proyecciones, se elaboraron las proyecciones de población total para el período 2018-2020, por provincia y distrito. El procedimiento se describe a continuación.

- Reconstrucción de población de los distritos creados entre 21 de octubre de 2007 y el 22 de octubre del 2017, a partir de la identificación de los centros poblados comprendidos en la demarcación geográfica señalada por los dispositivos legales de su creación.
- Se toman como base las poblaciones provinciales y distritales de los Censos de 2007 y 2017.
- Se calculan las proporciones de la población de cada provincia en relación al total de población del departamento, sobre la base de la información censal 2007 y 2017.
- Ejemplo con las provincias del departamento de Amazonas.

Cuadro N° 1

TOTAL		Población de cada Provincia		Proporción de la población en Cada Provincia		Departamento Amazonas	
Años con datos	2007,89	2017,89	2007,89	2017,89	Asíntotas		Tasa de
Áreas	-----				Infer.	Superir.	crecimi.
Departamento Amazonas:	375 993	417 365					
CHACHAPOYAS	49 700	60 419	0,132183	0,144763	0	1	0,01055
BAGUA	71 757	82 193	0,190847	0,196933	0	1	0,00389
BONGARÁ	27 465	27 085	0,073047	0,064895	0	1	-0,01270
CONDORCANQUI	43 311	49 800	0,115191	0,119320	0	1	0,00399
LUYA	48 328	48 140	0,128534	0,115343	0	1	-0,01233
RODRÍGUEZ DE MENDOZA	26 389	32 130	0,070185	0,076983	0	1	0,00998
UTCUBAMBA	109 043	117 598	0,290013	0,281763	0	1	-0,00404

- Se ajusta una función logística a las proporciones (de 2007 y 2017) de la población de cada provincia, con valores asintóticos de (cero) y 1 (uno). Los valores asintóticos se cambiaron en provincias que mostraban irregularidades en la tendencia de las tasas de crecimiento y los incrementos anuales.
- Se extrapolan las proporciones con la función logística, y como generalmente se tienen más de dos provincias por departamento, las sumas de las proporciones extrapoladas no suman (uno). Por lo tanto, dichas proporciones se ajustan proporcionalmente para que la suma de las mismas de la unidad.

Cuadro N° 2

Proyección de las proporciones con la función logística								
TOTAL	2010,5	2011,5	2012,5	2013,5	2014,5	2015,5	2016,5	2017,5
Provincias								
CHACHAPOYAS	0,135426	0,136676	0,137931	0,139189	0,140451	0,141718	0,142987	0,144261
BAGUA	0,192496	0,193117	0,193731	0,194339	0,194941	0,195536	0,196124	0,196706
BONGARÁ	0,070862	0,070035	0,069215	0,068400	0,067592	0,066790	0,065994	0,065204
CONDORCANQUI	0,116302	0,116721	0,117137	0,117550	0,117959	0,118364	0,118766	0,119164
LUYA	0,125023	0,123691	0,122365	0,121046	0,119735	0,118432	0,117136	0,115848
RODRÍGUEZ DE MENDOZA	0,071931	0,072605	0,073283	0,073963	0,074646	0,075331	0,076019	0,076710
UTCUBAMBA	0,287961	0,287155	0,286339	0,285513	0,284676	0,283829	0,282973	0,282107

- Las proporciones de población proyectadas y ajustadas de cada provincia se multiplican por la población proyectada para el departamento, y con ello se obtienen las poblaciones totales de cada departamento.

Cuadro N° 3

Proyección total								
	2010,5	2011,5	2012,5	2013,5	2014,5	2015,5	2016,5	2017,5
Total Proyectado	407 420	407 347	407 069	406 961	407 397	408 751	411 525	415 469
CHACHAPOYAS	55 156	55 655	56 127	56 624	57 199	57 906	58 821	59 913
BAGUA	78 424	78 662	78 857	79 084	79 413	79 919	80 703	81 717
BONGARÁ	28 869	28 528	28 173	27 834	27 534	27 298	27 155	27 087
CONDORCANQUI	47 375	47 538	47 674	47 829	48 046	48 371	48 863	49 496
LUYA	50 942	50 391	49 817	49 269	48 787	48 418	48 214	48 141
RODRÍGUEZ DE MENDOZA	29 315	29 584	29 842	30 111	30 423	30 805	31 298	31 886
UTCUBAMBA	117 339	116 989	116 579	116 210	115 995	116 034	116 471	117 229

- Las proyecciones para distritos se elaboraron en la misma forma que las proyecciones de las provincias, donde la información departamental es reemplazada por las proyecciones provinciales ya elaboradas, y la información provincial se reemplaza por la información de los distritos.
- Ejemplo, distritos de la provincia de Chachapoyas.

Cuadro N° 4

TOTAL	PROVINCIA CHACHAPOYAS					
	Población de cada Distrito		Proporción de la población en Cada Distrito		Asintotas	
	2007,89	2017,89	2007,89	2017,89	Infer.	Superir.
Áreas						Tasa de
CHACHAPOYAS	49 700	60 419				crecimi.
CHACHAPOYAS	23 939	35 868	0,481670	0,593654	0	1 0,04523
ASUNCIÓN	289	283	0,005815	0,004684	0	1 -0,02174
BALSAS	1 401	1 233	0,028189	0,020407	0	1 -0,03309
CHETO	582	682	0,011710	0,011288	0	1 -0,00372
CHILIQUIN	851	628	0,017123	0,010394	0	1 -0,05059
CHUQUIBAMBA	2 074	1 979	0,041730	0,032755	0	1 -0,02514
GRANADA	426	518	0,008571	0,008573	0	1 0,00002
HUANCAS	809	1 286	0,016278	0,021285	0	1 0,02732
LA JALCA	5 344	4 253	0,107525	0,070392	0	1 -0,04643
LEIMBAMBA	3 918	3 871	0,078833	0,064069	0	1 -0,02232
LEVANTO	945	838	0,019014	0,013870	0	1 -0,03206
MAGDALENA	880	913	0,017706	0,015111	0	1 -0,01611
MARISCAL CASTILLA	1 132	1 454	0,022777	0,024065	0	1 0,00563
MOLINOPAMPA	2 501	2 335	0,050322	0,038647	0	1 -0,02761
MONTEVIDEO	691	528	0,013903	0,008739	0	1 -0,04694
OLLEROS	355	419	0,007143	0,006935	0	1 -0,00297
QUINJALCA	934	828	0,018793	0,013704	0	1 -0,03208
SAN FRANCISCO DE DAGUAS	302	321	0,006076	0,005313	0	1 -0,01350
SAN ISIDRO DE MAINO	686	613	0,013803	0,010146	0	1 -0,03114
SOLOCO	1 413	1 301	0,028431	0,021533	0	1 -0,02849
SONCHE	228	268	0,004588	0,004436	0	1 -0,00338

- Para evaluar el método de proyección de población, uno de los procedimientos utilizados consistió en estimar la población de las subáreas (provincias y distritos) a la fecha del último censo y luego compararla con los resultados de la población censada.
- Evaluación de los resultados a partir del análisis de su tasa de crecimiento promedio anual, la evolución de sus incrementos poblacionales y la evolución de sus pesos relativos.
- El procedimiento mostrado en la elaboración de las proyecciones de población por provincias y distritos, en esta oportunidad fueron implementados en lenguaje R, lo que ha permitido realizar el procedimiento en menor tiempo. Asimismo, cualquier cambio o modificación en los insumos necesarios para la proyección, permite generar resultados inmediatos, lo que facilita incidir más en el proceso de evaluación y consistencia de los resultados.

1.4 Limitaciones de las proyecciones de población en áreas menores

El análisis de la situación, y las tendencias demográficas de la población de áreas menores, presenta dificultades metodológicas de distinto orden y, como consecuencia, a su vez, se dificulta las labores de preparación de las proyecciones de población. Algunos de los factores que dificultan la aplicación de métodos más refinados para la preparación de este tipo de insumos son:

- Como primera medida, por tratarse de áreas menores, los tamaños poblacionales son reducidos y, como consecuencia, los hechos demográficos (nacimientos, defunciones, cambios de residencia habitual), que ocurren en una unidad de tiempo, un año, por ejemplo, son también muy limitados. El uso de metodologías demográficas tradicionales para analizar la tendencia histórica de su dinámica demográfica, suele resultar, la más de las veces inapropiada.

- Un aspecto muy común y generalizado de las proyecciones de población de áreas menores, es que se trata de poblaciones abiertas, expuestas generalmente a fuertes movimientos migratorios internos con efectos muy importantes, a muy corto plazo, sobre la dinámica demográfica de esas áreas. La falta de datos hace difícil determinar la tendencia histórica de estos procesos y, aún más dificultosa, la predicción de cuál puede ser su evolución. Esta es una situación muy corriente en la mayoría de países en desarrollo.
- Otro factor que hace difícil la aplicación de metodologías muy elaboradas para la preparación de proyecciones en áreas geográficas pequeñas es que, por lo regular, son zonas con información demográfica muy limitada y deficiente en cuanto a su calidad.
- Cabe señalar, además que, en caso de considerar un número elevado de áreas geográficas y, apoyándose en metodologías aún muy simples, la cantidad de datos que debe manejarse puede ser muy grande. Tal situación dificulta la producción de proyecciones que sean coherentes en todas sus partes, aunque se disponga de métodos tecnológicos muy eficaces.

Resulta por lo tanto necesario tener claro que la preparación de proyecciones de población en áreas menores, es una labor compleja y que, por ello, se presentan problemas no solo respecto a la selección y adecuación de los métodos a utilizar, sino también al manejo analítico de la información básica.

Finalmente, se debe precisar que para asegurar la consistencia y calidad de los resultados de las proyecciones de población a nivel subnacional, se tomaron como referencia diversas fuentes externas como la población identificada según el Registro Nacional de Identidad y Estado Civil – RENIEC, los datos de la población con algún tipo de seguro de salud de la Superintendencia de Servicios de Salud – SUSALUD, la matrícula escolar de MINEDU, entre las principales fuentes de registros administrativos. Sin embargo, cada una de estas fuentes tienen bondades y limitaciones en cuanto a cobertura y calidad de la información.

2

**DIVISIÓN POLÍTICA Y
ADMINISTRATIVA AL
31 DE DICIEMBRE
DEL 2019**

PERÚ: DIVISIÓN POLÍTICO ADMINISTRATIVA, SEGÚN FECHA CENSAL DEL PERÍODO 1940-2017 Y ACTUALIZADA AL 31 DE DICIEMBRE DE 2019

Fechas Censales	Nº de Departamentos	Nº de Provincias 1/	Nº de Distritos
09 JUNIO 1940	22	122	1 064
02 JULIO 1961	23	144	1 491
04 JUNIO 1972	23	150	1 676
12 JULIO 1981	24	153	1 680
11 JULIO 1993	24	188	1 793
03 AGOSTO 2005	24	195	1 811
21 OCTUBRE 2007	24	195	1 833
22 OCTUBRE 2017	24	196	1 874
31 DICIEMBRE 2019	24	196	1 874

1/ Incluye la Provincia Constitucional de Callao.

Fuente: Instituto Nacional de Estadística e Informática.

PERÚ: PROVINCIA Y DISTRITO EN EL TIEMPO, SEGÚN DEPARTAMENTO

Departamento	A LA FECHA DEL CENSO															
	1940		1961		1972		1981		1993		2005		2007		2017	
	Prov.	Dist.	Prov.	Dist.	Prov.	Dist.	Prov.	Dist.	Prov.	Dist.	Prov.	Dist.	Prov.	Dist.	Prov.	Dist.
Total	122	1 064	144	1 491	150	1 676	153	1 680	188	1 793	195	1 831	195	1 834	196	1 874
Amazonas	4	56	5	74	5	77	5	78	7	83	7	83	7	84	7	84
Áncash	10	102	15	142	16	154	16	154	20	165	20	166	20	166	20	166
Apurímac	5	36	6	58	6	69	6	69	7	76	7	80	7	80	7	84
Arequipa	8	84	8	101	8	105	8	105	8	107	8	109	8	109	8	109
Ayacucho	7	68	7	86	7	102	7	102	11	109	11	111	11	111	11	119
Cajamarca	8	73	9	98	11	110	11	109	13	125	13	127	13	127	13	127
Prov. Const. del Callao	1	3	1	3	1	6	1	6	1	6	1	6	1	6	1	7
Cusco	13	71	13	92	13	101	13	101	13	106	13	108	13	108	13	112
Huancavelica	4	43	5	81	5	90	5	90	7	93	7	94	7	94	7	100
Huánuco	6	42	7	66	7	68	7	68	9	74	11	76	11	76	11	84
Ica	3	20	4	32	5	39	5	39	5	43	5	43	5	43	5	43
Junín	5	72	6	103	7	120	8	122	8	123	9	123	9	123	9	124
La Libertad	7	55	7	66	7	72	7	72	10	80	12	83	12	83	12	83
Lambayeque	2	25	3	31	3	32	3	32	3	33	3	38	3	38	3	38
Lima	7	101	7	141	7	165	8	166	10	171	10	171	10	171	10	171
Loreto	3	22	6	46	6	52	5	37	6	45	7	51	7	51	8	53
Madre de Dios	3	8	3	8	3	9	3	9	3	9	3	11	3	11	3	11
Moquegua	2	9	2	16	3	19	3	20	3	20	3	20	3	20	3	20
Pasco	-	-	3	25	3	27	3	27	3	28	3	28	3	28	3	29
Piura	6	39	7	49	7	61	7	61	7	64	8	64	8	64	8	65
Puno	9	83	9	89	9	95	9	95	13	106	13	109	13	109	13	110
San Martín	6	35	6	53	6	69	6	69	10	77	10	77	10	77	10	77
Tacna	2	12	2	22	2	23	2	23	4	26	4	27	4	27	4	28
Tumbes	1	5	3	9	3	11	3	11	3	12	3	12	3	13	3	13
Ucayali	-	-	-	-	-	-	2	15	4	12	4	14	4	15	4	17

Nota: De acuerdo a la demarcación político-administrativa vigente al 31 de diciembre de 2019.

Fuente: Instituto Nacional de Estadística e Informática.

**PERÚ: RELACIÓN DE PROVINCIAS CREADAS DESDE EL 12 DE JULIO DE 1981
AL 31 DE DICIEMBRE DE 2019**

Fecha de Publicación	Nº Ley	Ubigeo	Departamento	Provincia
1981				
12 DIC 81	23336	0612	Cajamarca	San Pablo
1982				
04 JUN 82	23416	2502	Ucayali	Atalaya
04 JUN 82	23416	2503	Ucayali	Padre Abad
04 JUN 82	23416	2504	Ucayali	Purús
11 DIC 82	23508	0610	Cajamarca	San Marcos
1983				
07 DIC 83	23609	0207	Áncash	San Luis 1/
31 DIC 83	23759	0306	Apurímac	Chincheros
31 DIC 83	23764	0204	Áncash	Asunción
1984				
19 MAY 84	23832	0104	Amazonas	Condorcanqui
31 MAY 84	23843	0107	Amazonas	Utcubamba
01 JUN 84	23844	2202	San Martín	Bellavista
01 JUN 84	23845	1302	La Libertad	Ascope
07 SET 84	23910	1304	La Libertad	Chepén
21 SET 84	23928	0503	Ayacucho	Huancas Sancos
25 SET 84	23930	0511	Ayacucho	Vilcas Huamán
27 SET 84	23934	0906	Huancavelica	Huaytará
06 OCT 84	23939	1502	Lima	Barranca
20 NOV 84	23994	1009	Huánuco	Puerto Inca
30 NOV 84	24010	2207	San Martín	Picota
07 DIC 84	24016	2210	San Martín	Tocache
21 DIC 84	24034	0211	Áncash	Huarmey
29 DIC 84	24042	2113	Puno	Yunguyo
1985				
05 ENE 85	24046	0508	Ayacucho	Paucar de Sara Sara
06 ENE 85	24056	0905	Huancavelica	Churcampa
08 NOV 85	24330	1509	Lima	Oyón
15 NOV 85	24340	1004	Huánuco	Huacaybamba
1986				
15 ENE 86	24446	0509	Ayacucho	Sucre

Continúa...

**PERÚ: RELACIÓN DE PROVINCIAS CREADAS DESDE EL 12 DE JULIO DE 1981
AL 31 DE DICIEMBRE DE 2019**

Fecha de Publicación	Nº Ley	Ubigeo	Departamento	Conclusión. Provincia
1988				
19 ABR 88	24799	2303	Tacna	Jorge Basadre
15 SET 88	24887	2302	Tacna	Candarave
1989				
14 JUN 89	25038	2110	Puno	San Antonio de Putina
1990				
20 JUN 90	25261	1305	La Libertad	Julcán
20 JUN 90	25262	0214	Áncash	Ocros
1991				
13 DIC 91	25360	2109	Puno	Moho
13 DIC 91	25361	2105	Puno	El Collao
1992				
09 DIC 92	25931	2203	San Martín	El Dorado
1994				
29 ENE 94	26290	2008	Piura	Sechura
08 DIC 94	26398	1311	La Libertad	Gran Chimú
1995				
05 ENE 95	26427	1312	La Libertad	Virú
06 ENE 95	26428	1209	Junín	Chupaca
31 MAY 95	26458	1010	Huánuco	Lauricocha
01 JUN 95	26467	1011	Huánuco	Yarowilca
2005				
02 AGO 05	228593	1607	Loreto	Datem de Marañón
2014				
06 MAY 14	30186	1608	Loreto	Putumayo

1/ Actualmente se denomina Carlos Fermin Fitzcarrald, por Ley Nº 24893 del 20 de Octubre de 1988.
Fuente: Instituto Nacional de Estadística e Informática.

**PERÚ: RELACIÓN DE DISTRITOS CREADOS Y PROCEDENCIA TERRITORIAL,
SEGÚN LEY DE CREACIÓN, 1981 - 2019**

N°	Ley de Creación N°	Distritos creados			Procedencia Territorial		
		Distrito	Provincia	Departamento	Distrito	Provincia	Departamento
1981							
1	23336	San Bernardino	San Pablo	Cajamarca	San Pablo	Cajamarca	Cajamarca
2	23336	San Luis	San Pablo	Cajamarca	San Pablo	Cajamarca	Cajamarca
3	23336	Tumbaden	San Pablo	Cajamarca	San Pablo	Cajamarca	Cajamarca
1982							
4	23382	Unicachi	Yunguyo	Puno	Yunguyo	Chucuito	Puno
5	23383	Yanatile	Calca	Cusco	Lares	Calca	Cusco
					Echarate	La Convención	Cusco
6	23416	Sepahua	Atalaya	Ucayali	Antonio Raymondi	Cmel. Portillo	Ucayali
7	23416	Irazola	Padre Abad	Ucayali	Callaria	Cmel. Portillo	Ucayali
					Padre Abad	Cmel. Portillo	Ucayali
8	23416	Campo Verde	Cmel. Portillo	Ucayali	Callaria	Cmel. Portillo	Ucayali
					Yarinacocha	Cmel. Portillo	Ucayali
9	23417	Kelluyo	Chucuito	Puno	Zepita	Chucuito	Puno
					Huacullani	Chucuito	Puno
					Desagüadero	Chucuito	Puno
10	23419	Amarilis	Huánuco	Huánuco	Huánuco	Huánuco	Huánuco
11	23508	José Sabogal (antes La Grama)	San Marcos	Cajamarca	San Marcos	Cajamarca	Cajamarca
					Pedro Gálvez	Cajamarca	Cajamarca
12	23508	Gregorio Pita (antes Paucamarca)	San Marcos	Cajamarca	San Marcos	Cajamarca	Cajamarca
13	23508	José Manuel Quiroz (antes Shirac)	San Marcos	Cajamarca	San Marcos	Cajamarca	Cajamarca
14	23533	Anra	Huari	Áncash	Uco	Huari	Áncash
					Huacachi	Huari	Áncash
1983							
15	23604	San Borja	Lima	Lima	La Victoria	Lima	Lima
					San Isidro	Lima	Lima
					San Luis	Lima	Lima
					Surco	Lima	Lima
					Surquillo	Lima	Lima
16	23605	Villa el Salvador	Lima	Lima	Villa María del Triunfo	Lima	Lima
					Lurín	Lima	Lima
17	23606	Anapia	Yunguyo	Puno	Yunguyo	Chucuito	Puno
18	23609	San Nicolás	San Luis	Áncash	Yauya	Mcal. Luzuriaga	Áncash
19	23760	Lalaquiz	Huancabamba	Piura	Canchaque	Huancabamba	Piura
20	23762	Yamango	Morropón	Piura	Chalaco	Morropón	Piura
21	23764	Acochaca	Asunción	Áncash	Chacas	Huari	Áncash
1984							
22	23828	Alto de la Alianza	Tacna	Tacna	Tacna	Tacna	Tacna
23	23832	Nieva	Condorcanqui	Amazonas	El Cenepa	Bagua	Amazonas
24	23832	Río Santiago	Condorcanqui	Amazonas	El Cenepa	Bagua	Amazonas
					Yambrasbamba	Bongará	Amazonas
25	23833	Ocucaje	Ica	Ica	Santiago	Ica	Ica
26	23838	Imaza	Bagua	Amazonas	Aramango	Bagua	Amazonas
27	23843	El Milagro	Utcubamba	Amazonas	Bagua Grande	Bagua	Amazonas
28	23926	La Victoria	Chiclayo	Lambayeque	Chiclayo	Chiclayo	Lambayeque
					Pimentel	Chiclayo	Lambayeque
29	23927	Vista Alegre	Nazca	Ica	Nazca	Nazca	Ica
30	23929	El Prado	San Miguel	Cajamarca	San Miguel	San Miguel	Cajamarca

Continúa...

**PERÚ: RELACIÓN DE DISTRITOS CREADOS Y PROCEDENCIA TERRITORIAL,
SEGÚN LEY DE CREACIÓN, 1981 - 2019**

N°	Ley de Creación N°	Distritos creados			Procedencia Territorial		
		Distrito	Provincia	Departamento	Distrito	Provincia	Departamento
31	23935	Justo Apu Sahuaraura	Aymaraes	Apurímac	Yanaca	Aymaraes	Apurímac
32	23936	Unión Agua Blanca	San Miguel	Cajamarca	San Gregorio	San Miguel	Cajamarca
					San Miguel	San Miguel	Cajamarca
					Yonán	Contumazá	Cajamarca
33	23941	Tintay Puncu	Tayacaja	Huancavelica	Surcubamba	Tayacaja	Huancavelica
34	23975	Cochaccasa	Angaraes	Huancavelica	Anchonga	Angaraes	Huancavelica
					Lircay	Angaraes	Huancavelica
					Huachocolpa	Huancavelica	Huancavelica
35	23977	Huayana	Andahuaylas	Apurímac	Tumay Huaraca	Andahuaylas	Apurímac
36	23994	Codo de Pozuzo	Puerto Inca	Huánuco	Puerto Inca	Pachitea	Huánuco
					Chaglla	Pachitea	Huánuco
					Pozuzo	Oxapampa	Pasco
37	23994	Tournavista	Puerto Inca	Huánuco	Honoría	Pachitea	Huánuco
38	23994	Yuyapichis	Puerto Inca	Huánuco	Puerto Inca	Pachitea	Huánuco
39	24016	Nuevo Progreso	Tocache	San Martín	Uchiza	Mcal. Cáceres	San Martín
40	24016	Polvora	Tocache	San Martín	Tocache	Mcal. Cáceres	San Martín
					Campanilla	Mcal. Cáceres	San Martín
41	24016	Shunte	Tocache	San Martín	Tocache	Mcal. Cáceres	San Martín
42	24019	Ollaraya	Yunguyo	Puno	Yunguyo	Chucuito	Puno
43	24034	Culebras	Huarmey	Áncash	Huarmey	Casma	Áncash
44	24040	Awajun	Rioja	San Martín	Yuracyacu	Rioja	San Martín
45	24040	Elias Soplin Vargas	Rioja	San Martín	Yuracyacu	Rioja	San Martín
46	24040	Nueva Cajamarca	Rioja	San Martín	Yuracyacu	Rioja	San Martín
47	24040	Pardo Miguel	Rioja	San Martín	Yuracyacu	Rioja	San Martín
48	24040	San Fernando	Rioja	San Martín	Yuracyacu	Rioja	San Martín
49	24042	Copani	Yunguyo	Puno	Yunguyo	Chucuito	Puno
					Zepita	Chucuito	Puno
50	24042	Cutarapi	Yunguyo	Puno	Pomata	Chucuito	Puno
51	24042	Tinicachi	Yunguyo	Puno	Unicachi	Chucuito	Puno
52	24044	Eduardo Villanueva	San Marcos	Cajamarca	Ichocán	San Marcos	Cajamarca
1985							
53	24046	Sara Sara Paucar del Sara Sara	Paucar del Sara Sara	Ayacucho	Pararca	Parinacochas	Ayacucho
54	24054	Las Pirias	Jaén	Cajamarca	Jaén	Jaén	Cajamarca
55	24055	Huabal	Jaén	Cajamarca	Jaén	Jaén	Cajamarca
56	24074	Aguas Verdes	Zarumilla	Tumbes	Zarumilla	Zarumilla	Tumbes
					Papayal	Zarumilla	Tumbes
57	24161	San Clemente	Pisco	Ica	Pisco	Pisco	Ica
					Independencia	Pisco	Ica
58	24167	Huaccana	Chincheros	Apurímac	Ongoy	Chincheros	Apurímac
59	24168	Virundo	Graú	Apurímac	Turpay	Graú	Apurímac
60	24314	La Primavera	Bolognesi	Áncash	Mangas	Bolognesi	Áncash
61	24315	Angasmarca	Stgo. de Chuco	La Libertad	Santa Cruz de Chuca	Santiago de Chuco	La Libertad
62	24316	Florencia de Mora	Trujillo	La Libertad	El porvenir	Trujillo	La Libertad
					La Esperanza	Trujillo	La Libertad
63	24340	Canchabamba	Huacaybamba	Huánuco	Pinra	Marañón	Huánuco
					San Buenaventura	Marañón	Huánuco
64	24340	Cochabamba	Huacaybamba	Huánuco	Huacaybamba	Marañón	Huánuco
					Arancay	Humalies	Huánuco
65	24368	Uranmarca	Chincheros	Apurímac	Cocharcas	Chincheros	Apurímac
66	24398	Eleazar Gúzman Barrón	Mariscal Luzuriaga	Áncash	Llama	Mariscal Luzuriaga	Áncash

Continúa...

**PERÚ: RELACIÓN DE DISTRITOS CREADOS Y PROCEDENCIA TERRITORIAL,
SEGÚN LEY DE CREACIÓN, 1981 - 2019**

N°	Ley de Creación N°	Distritos creados			Procedencia Territorial		
		Distrito	Provincia	Departamento	Distrito	Provincia	Departamento
1986							
67	24445	Perené	Chanchamayo	Junín	Chanchamayo	Chanchamayo	Junín
68	24450	Saurama	Vilcas Huamán	Ayacucho	Carhuanca	Vilcas Huamán	Ayacucho
					Vilcas Huamán	Vilcas Huamán	Ayacucho
69	24469	Independencia	Vilcas Huamán	Ayacucho	Accomarca	Vilcas Huamán	Ayacucho
70	24491	San Cristóbal	Lucanas	Ayacucho	Lucanas	Lucanas	Ayacucho
71	24524	Catahuasi	Yauyos	Lima	Tupe	Yauyos	Lima
72	24525	Túpac Amaru Inca	Pisco	Ica	Pisco	Pisco	Ica
					San Andrés	Pisco	Ica
					Humay	Pisco	Ica
73	24526	Palcazú	Oxapampa	Pasco	Huancabamba	Oxapampa	Pasco
					Pozuzo	Oxapampa	Pasco
					Villa Rica	Oxapampa	Pasco
74	24549	Ancahuasi	Anta	Cusco	Zurite	Anta	Cusco
75	24553	Quellouno	La Convención	Cusco	Echarate	La Convención	Cusco
					Ocobamba	La Convención	Cusco
76	24574	Quilcapuncu	Huancané	Puno	Inchupalla	Huancané	Puno
					Cojata	Huancané	Puno
					Putina	Azángaro	Puno
77	24623	Asquipata	Víctor Fajardo	Ayacucho	Apongo	Víctor Fajardo	Ayacucho
78	24627	San Juan de Bigote	Morropón	Piura	Saltral	Morropón	Piura
					Canchaque	Huancabamba	Piura
1987							
79	24662	Huancarani	Paucartambo	Cusco	Caicay	Paucartambo	Cusco
					Colquepata	Paucartambo	Cusco
80	24675	San Juan de Rontoy	Antonio Raymondi	Áncash	Aczo	Antonio Raymondi	Áncash
81	24693	Santiago de Challas	Pataz	La Libertad	Huancaspata	Pataz	La Libertad
82	24694	Salcahuasi	Tayacaja	Huancavelica	Salcabamba	Tayacaja	Huancavelica
83	24695	Providencia	Luya	Amazonas	Ocumal	Luya	Amazonas
84	24696	Trompeteros	Loreto	Loreto	Tigre	Loreto	Loreto
85	24720	San Juan de Licupis	Chota	Cajamarca	Miracosta	Chota	Cajamarca
					Llama	Chota	Cajamarca
86	24765	Punchana	Maynas	Loreto	Iquitos	Maynas	Loreto
1988							
87	24887	Camilaca	Candarave	Tacna	Cairani	Tarata	Tacna
					Candarave	Tarata	Tacna
					Ilabaya	Jorge Basadre	Tacna
88	24891	Capaso	Chucuito	Puno	Pisacoma	Chucuito	Puno
89	24959	Coishco	Santa	Áncash	Santa	Santa	Áncash
1989							
90	25017	Los Olivos	Lima	Lima	San Martín de Porres	Lima	Lima
91	25042	Tongod	San Miguel	Cajamarca	Llapa	San Miguel	Cajamarca
					Yauyucan	Santa Cruz	Cajamarca
92	25053	Catilluc	San Miguel	Cajamarca	Llapa	San Miguel	Cajamarca
93	25094	Saucepampa	Santa Cruz	Cajamarca	Santa Cruz	Santa Cruz	Cajamarca
94	25116	Santa Anita	Lima	Lima	El Agustino	Lima	Lima
					Ate	Lima	Lima
95	25142	Pampamarca	Dos de Mayo	Huánuco	Obas	Dos de Mayo	Huánuco
					Yanas	Dos de Mayo	Huánuco
96	25156	Bolívar	San Miguel	Cajamarca	Nanchoc	San Miguel	Cajamarca

Continúa...

**PERÚ: RELACIÓN DE DISTRITOS CREADOS Y PROCEDENCIA TERRITORIAL,
SEGÚN LEY DE CREACIÓN, 1981 - 2019**

N°	Ley de Creación N°	Distritos creados			Procedencia Territorial		
		Distrito	Provincia	Departamento	Distrito	Provincia	Departamento
1990							
97	25225	Jacobo Hunter	Arequipa	Arequipa	Socabaya	Arequipa	Arequipa
98	25255	Santo Toribio	Huaylas	Áncash	Huaylas	Huaylas	Huaylas
99	25245	Santa Rosa	Graú	Apurímac	Pataypampa	Graú	Apurímac
					Vilcabamba	Graú	Apurímac
100	25209	Quimbiri	La Convención	Cusco	Echarate	La Convención	Cusco
101	25235	San Miguel de Chaccrampa	Andahuaylas	Apurímac	Chiara	Andahuaylas	Apurímac
102	25261	Calamarca	Julcán	La Libertad	Quiruvilca	Stgo.de Chuco	La Libertad
103	25261	Carabamba	Julcán	La Libertad	Mache	Otuzco	La Libertad
					Salpo	Otuzco	La Libertad
104	25261	Huaso	Julcán	La Libertad	Quiruvilca	Stgo.de Chuco	La Libertad
1991							
105	25360	Huayrapata	Moho	Puno	Moho	Huancané	Puno
106	25360	Tilali	Moho	Puno	Conina	Huancané	Puno
107	25366	Choropampa	Chota	Cajamarca	Chimban	Chota	Cajamarca
1992							
108	25849	Alto Selva Alegre	Arequipa	Arequipa	Arequipa	Arequipa	Arequipa
109	25852	Independencia	Huaraz	Áncash	Huaraz	Huaraz	Áncash
110	25851	Ciudad Nueva	Tacna	Tacna	Tacna	Tacna	Tacna
					Alto de la Alianza	Tacna	Tacna
					Pocollay	Tacna	Tacna
111	25845	Sivia	Huanta	Ayacucho	Huanta	Huanta	Ayacucho
				Ayacucho	Santillana	Huanta	Ayacucho
				Ayacucho	Ayahuanco	Huanta	Ayacucho
112	25845	Santa Rosa	La Mar	Ayacucho	San Miguel	La Mar	Ayacucho
				Ayacucho	Ayna	La Mar	Ayacucho
113	25853	Chancay	San Marcos	Cajamarca	Ichocán	San Marcos	Cajamarca
1993							
114	26228	Conduriri	El Collao	Puno	Sta. Rosa	El Collao	Puno
					Ilave	El Collao	Puno
115	26239	Jenaro Herrera	Requena	Loreto	Requena	Requena	Loreto
					Saquena	Requena	Loreto
116	26240	San Pablo	Mcal R.Castilla	Loreto	Ramón Castilla	Mcal R.Castilla	Loreto
				Loreto	Pebas	Mcal R.Castilla	Loreto
117	26243	Ranracancha	Chincheros	Apurímac	Anco-Huallo	Chincheros	Apurímac
					Acobamba	Chincheros	Apurímac
118	26244	Curasco	Graú	Apurímac	Micaela Bastidas	Graú	Apurímac
					Progreso	Graú	Apurímac
119	26262	La Libertad de Pallán	Celendín	Cajamarca	Miguel Iglesias	Celendín	Cajamarca
1994							
120	26318	Nuevo Chimbote	Santa	Áncash	Chimbote	Santa	Áncash
121	26349	Laberinto	Tambopata	Madre de Dios	Tambopata	Tambopata	Madre de Dios
					Inambari	Tambopata	Madre de Dios
122	26351	Alto Inambari	Sandia	Puno	Sandia	Sandia	Puno
					Phara	Sandia	Puno
					Yanahuara	Sandia	Puno
123	26352	Nueva Requena	Cmel. Portillo	Ucayali	Campo Verde	Cmel. Portillo	Ucayali
124	26367	Alto Pichigua	Espinar	Cusco	Pichigua	Espinar	Cusco
					Pallpata	Espinar	Cusco
125	26391	Challhuahuacho	Cotabambas	Apurímac	Mara	Cotabambas	Apurímac
					Tambobamba	Cotabambas	Apurímac

Continúa...

**PERÚ: RELACIÓN DE DISTRITOS CREADOS Y PROCEDENCIA TERRITORIAL,
SEGÚN LEY DE CREACIÓN, 1981 - 2019**

N°	Ley de Creación N°	Distritos creados			Procedencia Territorial		
		Distrito	Provincia	Departamento	Distrito	Provincia	Departamento
1995							
126	26427	Chao	Virú	La Libertad	Virú	Virú	La Libertad
127	26427	Guadalupito	Virú	La Libertad	Virú	Virú	La Libertad
128	26429	Curimana	Padre Abad	Ucayali	Irazola	Curimana	Ucayali
129	26455	José Luis Bustamante y Rivero	Arequipa	Arequipa	Arequipa	Arequipa	Arequipa
					Jacobo Hunter	Arequipa	Arequipa
					Paucarpata	Arequipa	Arequipa
					Socabaya	Arequipa	Arequipa
130	26456	Chalamarca	Chota	Cajamarca	Paccha	Chota	Cajamarca
131	26471	Kaquiabamba	Andahuaylas	Apurímac	Pacucha	Andahuaylas	Apurímac
132	26521	Pichari	La Convención	Cusco	Quimbiri	La Convención	Cusco
1998							
133	26916	Casa Grande	Ascope	La Libertad	Ascope	Ascope	La Libertad
					Chocope	Ascope	La Libertad
					Rázuri	Ascope	La Libertad
134	26921	Cayalti	Chiclayo	Lambayeque	Saña	Chiclayo	Lambayeque
					Nueva Arica	Chiclayo	Lambayeque
135	26921	Patapo	Chiclayo	Lambayeque	Picsi	Chiclayo	Lambayeque
					M.A.Mesones Muro	Ferreñafe	Lambayeque
136	26921	Pomalca	Chiclayo	Lambayeque	Chiclayo	Chiclayo	Lambayeque
137	26921	Pucalá	Chiclayo	Lambayeque	Chiclayo	Chiclayo	Lambayeque
					Saña	Chiclayo	Lambayeque
138	26921	Tumán	Chiclayo	Lambayeque	Chiclayo	Chiclayo	Lambayeque
					Saña	Chiclayo	Lambayeque
					Picsi	Chiclayo	Lambayeque
1999							
139	27195	Belén	Maynas	Loreto	Iquitos	Maynas	Loreto
140	27195	San Juan Bautista	Maynas	Loreto	Iquitos	Maynas	Loreto
141	27236	Majes	Caylloma	Arequipa	San Juan de Siguan	Arequipa	Arequipa
					Santa Isabel de Siguan	Arequipa	Arequipa
					Uraca	Castilla	Arequipa
					Nicolás de Pierola	Camaná	Arequipa
					Quilca	Camaná	Arequipa
2000							
142	27258	Pillco Marca	Huánuco	Huánuco	Huánuco	Huánuco	Huánuco
143	27281	Jesús Nazareno	Huamanga	Ayacucho	Ayacucho	Huamanga	Ayacucho
144	27284	Ascensión	Huancavelica	Huancavelica	Huancavelica	Huancavelica	Huancavelica
145	27285	Huepetuhe	Manú	Madre de Dios	Madre de Dios	Manú	Madre de Dios
					Camanti	Quispicanchi	Cusco
146	27346	Llochegua	Huanta	Ayacucho	Sivia	Huanta	Ayacucho
2001							
147	27414	Choras	Yarowilca	Huánuco	Chavinillo	Yarowilca	Huánuco
148	27415	Cmel. Gregorio Albarracín Lanchipa	Tacna	Tacna	Tacna	Tacna	Tacna
2004							
149	28362	Teniente Manuel Clavero	Maynas	Loreto	Putumayo	Maynas	Loreto
2005							
150	28509	San Pedro de Putina Puncu	Sandia	Puno	San Juan del Oro	Sandia	Puno
					Limbaní (solo cede territorio)	Sandia	Puno

Continúa...

**PERÚ: RELACIÓN DE DISTRITOS CREADOS Y PROCEDENCIA TERRITORIAL,
SEGÚN LEY DE CREACIÓN, 1981 - 2019**

N°	Ley de Creación N°	Distritos creados			Procedencia Territorial		
		Distrito	Provincia	Departamento	Distrito	Provincia	Departamento
151	28593	Andoas	Datem del Marañón	Loreto	Pastaza	Datem del Marañón	Loreto
2006							
152	28707	Canoas de Punta Sal	Contralmirante Villar	Tumbes	Zorritos	Contralmirante Villar	Tumbes
153	28753	Manantay	Coronel Portillo	Ucayali	Casitas	Contralmirante Villar	Tumbes
					Callería	Coronel Portillo	Ucayali
					Campo Verde	Coronel Portillo	Ucayali
					Nueva Requena	Coronel Portillo	Ucayali
					Yarinacocha	Coronel Portillo	Ucayali
2008							
154	28884	Bagua	Bagua	Amazonas	La Peca	Bagua	Amazonas
2010							
155	29558	Samugari	La Mar	Ayacucho	San Miguel	La Mar	Ayacucho
156	29538	Cosme	Churcampa	Huancavelica	Anco	Churcampa	Huancavelica
157	29540	Yacus	Huánuco	Huánuco	Margos	Huánuco	Huánuco
					Quisqui	Huánuco	Huánuco
158	29541	Constitución	Oxapampa	Pasco	Puerto Bermúdez	Oxapampa	Pasco
2013							
159	30013	Andrés Avelino Cáceres Dorregaray	Huamanga	Ayacucho	Jesus Nazareno	Huamanga	Ayacucho
					Ayacucho	Huamanga	Ayacucho
					Acocro	Huamanga	Ayacucho
					Chiara	Huamanga	Ayacucho
					Ocos	Huamanga	Ayacucho
					Pacaycasa	Huamanga	Ayacucho
					San José de Ticllas	Huamanga	Ayacucho
					Socos	Huamanga	Ayacucho
					Tambillo	Huamanga	Ayacucho
					Vinchos	Huamanga	Ayacucho
					Santiago de Pischa	Huamanga	Ayacucho
					Iguain	Huanta	Ayacucho
					Luis Carranza	La Mar	Ayacucho
					Llochegua	Huanta	Ayacucho
					Anco	La Mar	Ayacucho
					Piura	Piura	Piura
					160	30087	Canayre
170	30086	Anchihuay	La Mar	Ayacucho	Anco	La Mar	Ayacucho
171	29991	Veintiseis de Octubre	Piura	Piura	Piura	Piura	Piura
					Castilla	Piura	Piura
					Catacaos	Piura	Piura
					El Tallan	Piura	Piura
					La Arena	Piura	Piura
					La Union	Piura	Piura
					Las Lomas	Piura	Piura
					Lancones	Sullana	Piura
					Bernal	Sechura	Piura
					Vice	Sechura	Piura
					2014		
172	30295	José María Arguedas	Andahuaylas	Apurímac	Andahuaylas	Andahuaylas	Apurímac
173	30221	Uchuraccay	Huanta	Ayacucho	Huanta	Huanta	Ayacucho
					Sivia	Huanta	Ayacucho
174	30197	Mi Perú	Prov. Const. del Callao	Prov. Const. del Callao	Ventanilla	Prov. Const. del Callao	Prov. Const. del Callao
					Ancón	Lima	Lima

Continúa...

**PERÚ: RELACIÓN DE DISTRITOS CREADOS Y PROCEDENCIA TERRITORIAL,
SEGÚN LEY DE CREACIÓN, 1981 - 2019**

Conclusión.

N°	Ley de Creación N°	Distritos creados			Procedencia Territorial		
		Distrito	Provincia	Departamento	Distrito	Provincia	Departamento
175	30265	Inkawasi	La Convención	Cusco	Vilcabamba	La Convención	Cusco
176	30279	Villa Virgen	La Convención	Cusco	Vilcabamba	La Convención	Cusco
177	30278	Quichuas	Tayacaja	Huancavelica	Colcabamba	Tayacaja	Huancavelica
178	30280	Andaymarca	Tayacaja	Huancavelica	Colcabamba	Tayacaja	Huancavelica
179	30186	Rosa Panduro	Putumayo	Loreto	Putumayo	Maynas	Loreto
180	30186	Yaguas	Putumayo	Loreto	Putumayo	Maynas	Loreto
					Torres Causana	Maynas	Loreto
2015							
181	30392	Rocchacc	Chincheros	Apurímac	Ongoy	Chincheros	Apurímac
182	30393	El Porvenir	Chincheros	Apurímac	Ongoy	Chincheros	Apurímac
183	30320	Pucacolpa	Huanta	Ayacucho	Ayahuanco	Huanta	Ayacucho
					Tintay Puncu	Tayacaja	Huancavelica
184	30387	Chaca	Huanta	Ayacucho	Santillana	Huanta	Ayacucho
185	30349	Villa Kintiarina	La Convención	Cusco	Kimiri	La Convención	Cusco
186	30388	Roble	Tayacaja	Huancavelica	Tintay Puncu	Tayacaja	Huancavelica
187	30391	Pichos	Tayacaja	Huancavelica	Huaribamba	Tayacaja	Huancavelica
					Pazos	Tayacaja	Huancavelica
188	30379	San Pablo de Pillao	Huánuco	Huánuco	Chinchao	Huánuco	Huánuco
189	30376	Pucayacu	Leoncio Prado	Huánuco	Jose Crespo Y Castillo	Leoncio Prado	Huánuco
					Alto Biavo	Bellavista	San Martín
190	30377	Castillo Grande	Leoncio Prado	Huánuco	Rupa-Rupa	Leoncio Prado	Huánuco
191	30360	La Morada	Marañón	Huánuco	Cholon	Marañón	Huánuco
					Cochabamba	Huacaybamba	Huánuco
192	30378	Santa Rosa de Alto Yanajanca	Marañón	Huánuco	Cholon	Marañón	Huánuco
193	30346	Vizcatan del Ene	Satipo	Junín	Pangoa	Satipo	Junín
194	30358	La Yarada los Palos	Tacna	Tacna	Tacna	Tacna	Tacna
195	30310	Neshuya	Padre Abad	Ucayali	Irazola	Padre Abad	Ucayali
196	30310	Alexander Von Humboldt	Padre Abad	Ucayali	Irazola	Padre Abad	Ucayali
					Toumavista	Puerto Inca	Huánuco
2016							
197	30440	Pueblo Nuevo	Leoncio Prado	Huánuco	Jose Crespo Y Castillo	Leoncio Prado	Huánuco
198	30445	Santiago de Tucuma	Tayacaja	Huancavelica	Pampas	Tayacaja	Huancavelica
199	30455	Los Chankas	Chincheros	Apurímac	Huaccana	Chincheros	Apurímac
200	30457	Oronccooy	La Mar	Ayacucho	Chungui	La Mar	Ayacucho
201	30481	Megantoni	La Convención	Cusco	Echarate	La Convención	Cusco
202	30491	Santo Domingo de Anda	Leoncio Prado	Huánuco	Jose Crespo Y Castillo	Leoncio Prado	Huánuco
203	30492	San Miguel	San Román	Puno	Juliacca	San Román	Puno
					Calapuja	Lampa	Puno
					Camilaca	Azangaro	Puno
					Pusi	Huancané	Puno
					Caracoto	San Roman	Puno

Fuente: Instituto Nacional de Estadística e Informática.

PERÚ: DISTRITOS CREADOS, 1981 - 2019

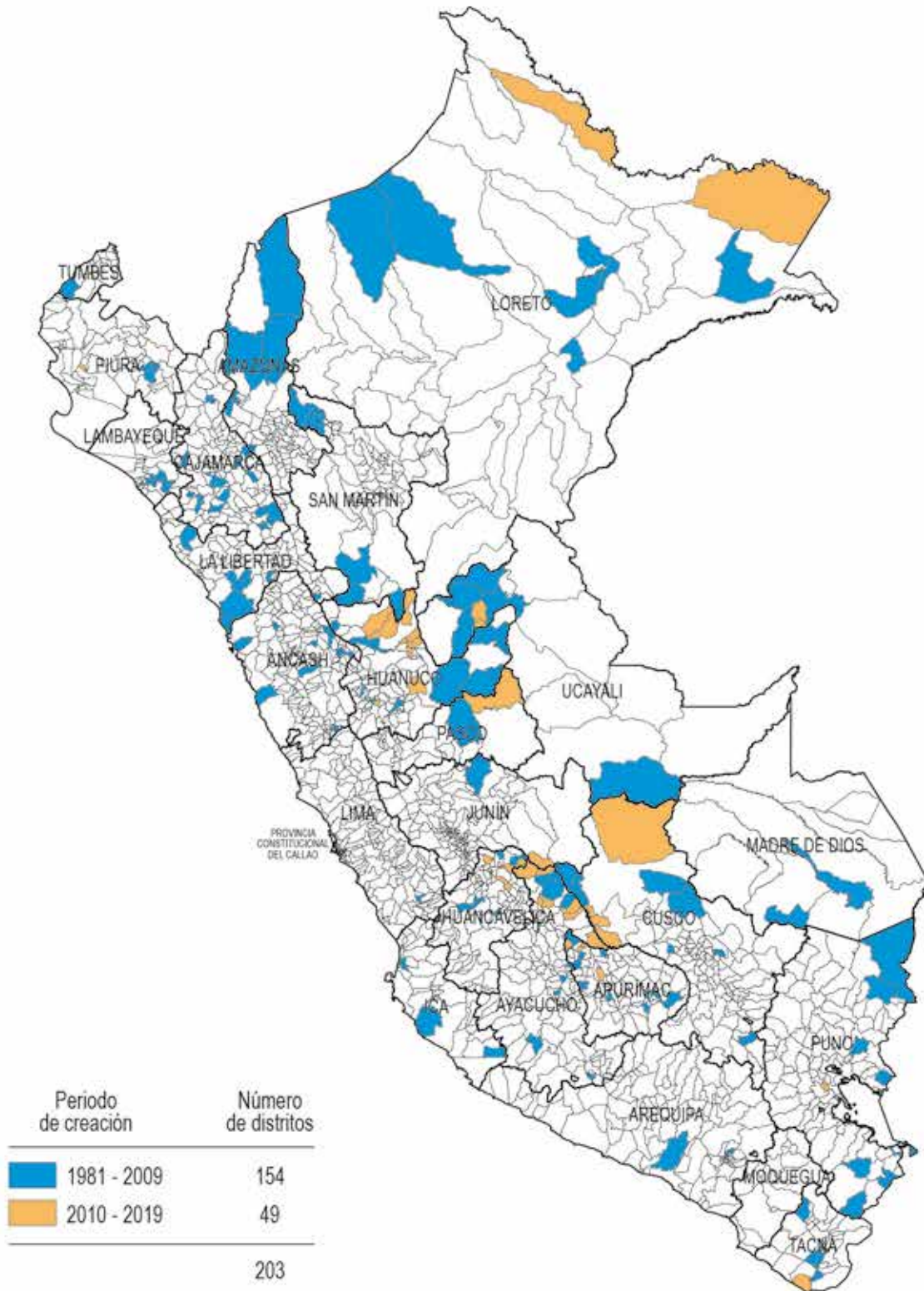

Fuente: Instituto Nacional de Estadística e Informática.

Ley N° 27795 - Quinta Disposición Transitoria y Final de la Ley de Demarcación y Organización Territorial. "En tanto se determina el saneamiento de los límites territoriales, conforme a la presente Ley, las delimitaciones censales y/u otras relacionadas con las circunscripciones existentes son de carácter referencial".



3 RESULTADOS

3.1

POBLACIÓN PROYECTADA
POR DEPARTAMENTO,
2018 - 2020

**PERÚ: POBLACIÓN TOTAL PROYECTADA, AL 30 DE JUNIO DE CADA AÑO,
SEGÚN DEPARTAMENTO, 2018-2020**

Ubigeo	Departamento	2018	2019	2020
000000	PERÚ	31 562 130	32 131 400	32 625 948
010000	AMAZONAS	419 833	423 863	426 806
020000	ÁNCASH	1 155 451	1 169 522	1 180 638
030000	APURÍMAC	427 323	429 587	430 736
040000	AREQUIPA	1 428 708	1 464 638	1 497 438
050000	AYACUCHO	659 061	664 494	668 213
060000	CAJAMARCA	1 438 325	1 447 891	1 453 711
070000	PROV. CONST. DEL CALLAO	1 078 789	1 105 512	1 129 854
080000	CUSCO	1 320 530	1 340 457	1 357 075
090000	HUANCAVELICA	376 346	371 260	365 317
100000	HUÁNUCO	757 467	759 851	760 267
110000	ICA	923 175	950 100	975 182
120000	JUNÍN	1 335 139	1 350 021	1 361 467
130000	LA LIBERTAD	1 938 501	1 979 901	2 016 771
140000	LAMBAYEQUE	1 270 295	1 292 105	1 310 785
150000	LIMA	10 180 641	10 416 139	10 628 470
160000	LORETO	1 000 350	1 015 212	1 027 559
170000	MADRE DE DIOS	161 324	167 674	173 811
180000	MOQUEGUA	186 371	189 781	192 740
190000	PASCO	271 704	272 157	271 904
200000	PIURA	1 974 368	2 013 517	2 047 954
210000	PUNO	1 236 836	1 239 022	1 237 997
220000	SAN MARTÍN	866 861	884 283	899 648
230000	TACNA	354 644	363 205	370 974
240000	TUMBES	241 321	246 699	251 521
250000	UCAYALI	558 767	574 509	589 110

Fuente: Instituto Nacional de Estadística e Informática.

The background features a stylized map of Spain composed of a grid of small, light blue dots. A solid vertical line in a darker shade of blue runs through the map, intersecting the text. The overall color palette is light blue and white, with some grey geometric shapes in the corners.

3.2

POBLACIÓN PROYECTADA
POR PROVINCIA,
2018 - 2020

PERÚ: POBLACIÓN TOTAL PROYECTADA, SEGÚN PROVINCIA, 2020

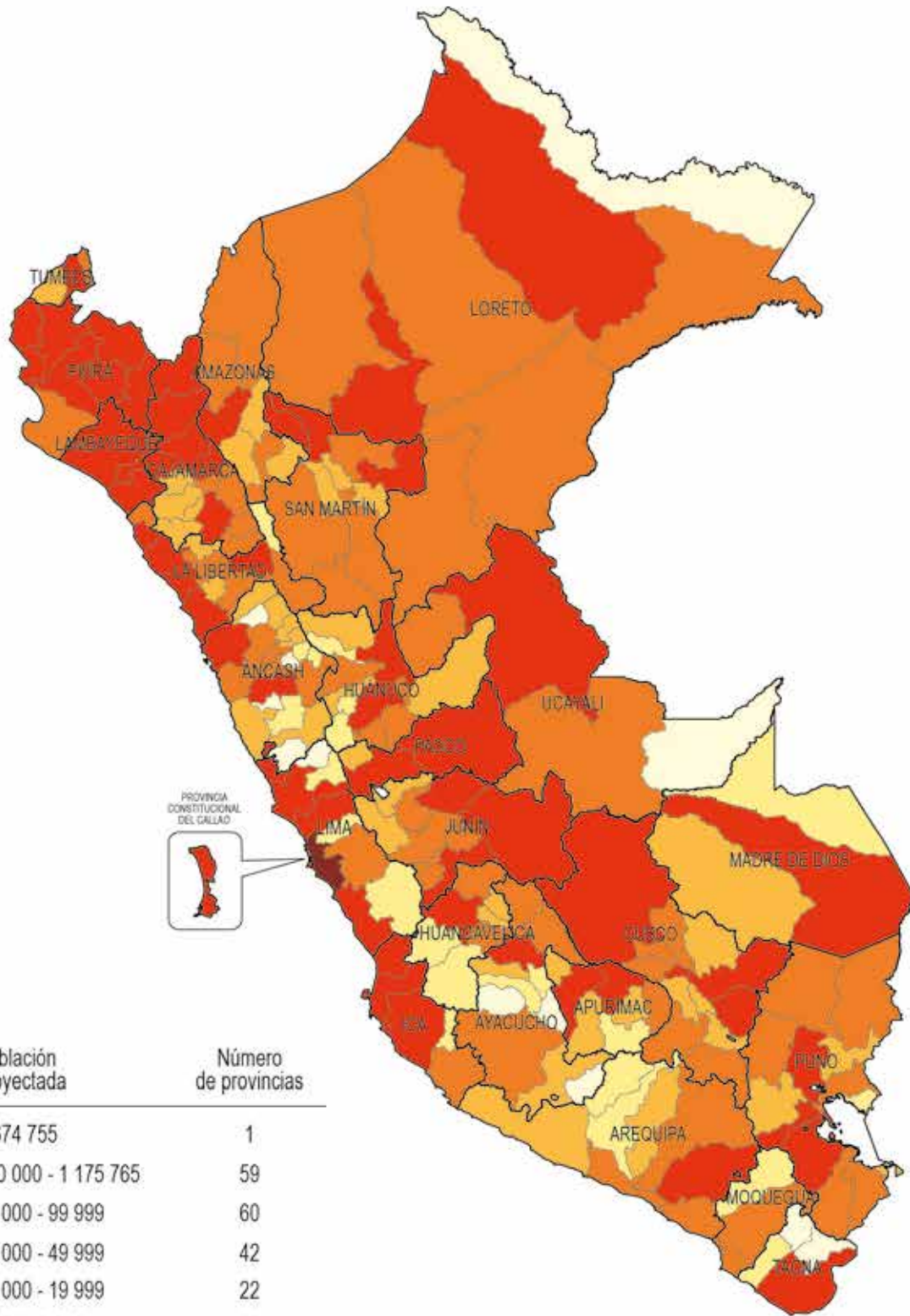

Población proyectada	Número de provincias
9 674 755	1
100 000 - 1 175 765	59
50 000 - 99 999	60
20 000 - 49 999	42
10 000 - 19 999	22
3 284 - 9 999	12
	196

**PERÚ: POBLACIÓN TOTAL PROYECTADA AL 30 DE JUNIO DE CADA AÑO,
SEGÚN DEPARTAMENTO Y PROVINCIA, 2018-2020**

Ubigeo	Departamento y provincia	2018	2019	2020
000000	PERÚ	31 562 130	32 131 400	32 625 948
010000	AMAZONAS	419 833	423 863	426 806
010100	CHACHAPOYAS	61 078	62 207	63 188
010200	BAGUA	82 816	83 850	84 672
010300	BONGARÁ	27 042	26 972	26 830
010400	CONDORCANQUI	50 180	50 827	51 344
010500	LUYA	48 110	48 032	47 827
010600	RODRÍGUEZ DE MENDOZA	32 513	33 122	33 651
010700	UTCUBAMBA	118 094	118 853	119 294
020000	ÁNCASH	1 155 451	1 169 522	1 180 638
020100	HUARAZ	178 027	181 866	185 276
020200	AIJA	6 632	6 541	6 433
020300	ANTONIO RAYMONDI	14 349	14 168	13 950
020400	ASUNCIÓN	7 879	7 805	7 710
020500	BOLOGNESI	24 877	24 474	24 012
020600	CARHUAZ	48 797	49 466	50 007
020700	CARLOS FERMÍN FITZCARRALD	18 848	18 697	18 496
020800	CASMA	54 382	55 877	57 256
020900	CORONGO	8 034	8 037	8 017
021000	HUARI	62 909	63 173	63 264
021100	HUARMEY	32 049	32 599	33 066
021200	HUAYLAS	55 883	56 295	56 557
021300	MARISCAL LUZURIAGA	21 935	21 891	21 787
021400	OCROS	7 477	7 359	7 224
021500	PALLASCA	25 022	24 729	24 371
021600	POMABAMBA	26 773	26 760	26 675
021700	RECUAY	18 174	18 154	18 085
021800	SANTA	459 137	467 182	474 053
021900	SIHUAS	28 840	28 774	28 630
022000	YUNGAY	55 427	55 675	55 769
030000	APURÍMAC	427 323	429 587	430 736
030100	ABANCAY	116 371	118 392	120 116
030200	ANDAHUAYLAS	150 105	150 634	150 758
030300	ANTABAMBA	11 895	11 854	11 781
030400	AYMARAES	25 392	25 012	24 570
030500	COTABAMBAS	53 758	54 552	55 208
030600	CHINCHEROS	47 471	47 070	46 544
030700	GRAU	22 331	22 073	21 759
040000	AREQUIPA	1 428 708	1 464 638	1 497 438
040100	AREQUIPA	1 114 721	1 146 418	1 175 765
040200	CAMANÁ	59 939	60 900	61 708
040300	CARAVELÍ	42 127	42 961	43 690
040400	CASTILLA	35 129	34 984	34 743
040500	CAYLLOMA	92 761	95 211	97 458

Continúa...

**PERÚ: POBLACIÓN TOTAL PROYECTADA AL 30 DE JUNIO DE CADA AÑO,
SEGÚN DEPARTAMENTO Y PROVINCIA, 2018-2020**

Ubigeo	Departamento y provincia	2018	2019	2020
040600	CONDESUYOS	16 720	16 595	16 426
040700	ISLAY	54162	54580	54851
040800	LA UNIÓN	13149	12989	12797
050000	AYACUCHO	659 061	664 494	668 213
050100	HUAMANGA	302 054	310 318	317 801
050200	CANGALLO	32 929	32 750	32 482
050300	HUANCA SANCOS	8 687	8 525	8 341
050400	HUANTA	96 811	97 144	97 205
050500	LA MAR	76 706	76 096	75 277
050600	LUCANAS	53 946	52 957	51 838
050700	PARINACOCAS	29 337	29 279	29 139
050800	PÁUCAR DEL SARA SARA	10 097	10 017	9 909
050900	SUCRE	9 774	9 543	9 292
051000	VÍCTOR FAJARDO	20 709	20 310	19 866
051100	VILCAS HUAMÁN	18 011	17 555	17 063
060000	CAJAMARCA	1 438 325	1 447 891	1 453 711
060100	CAJAMARCA	375 029	382 068	388 170
060200	CAJABAMBA	81 489	82 434	83 167
060300	CELENDÍN	84 423	84 282	83 916
060400	CHOTA	152 703	152 413	151 714
060500	CONTUMAZÁ	29 594	29 516	29 357
060600	CUTERVO	125 818	125 048	123 948
060700	HUALGAYOC	84 617	84 378	83 913
060800	JAÉN	199 911	202 081	203 724
060900	SAN IGNACIO	143 012	144 580	145 770
061000	SAN MARCOS	51 448	51 633	51 678
061100	SAN MIGUEL	48 330	47 782	47 114
061200	SAN PABLO	22 657	22 677	22 638
061300	SANTA CRUZ	39 294	38 999	38 602
070000	PROV. CONST. DEL CALLAO	1 078 789	1 105 512	1 129 854
080000	CUSCO	1 320 530	1 340 457	1 357 075
080100	CUSCO	484 248	498 169	511 019
080200	ACOMAYO	24 437	24 251	24 000
080300	ANTA	61 564	62 428	63 131
080400	CALCA	70 370	71 071	71 582
080500	CANAS	35 199	35 024	34 754
080600	CANCHIS	104 611	105 685	106 476
080700	CHUMBIVILCAS	70 794	70 565	70 143
080800	ESPINAR	61 987	62 108	62 059
080900	LA CONVENCION	167 312	167 846	167 910
081000	PARURO	27 212	26 964	26 644
081100	PAUCARTAMBO	47 175	47 442	47 579
081200	QUISPICANCHI	98 076	100 027	101 735
081300	URUBAMBA	67 545	68 877	70 043

Continúa...

**PERÚ: POBLACIÓN TOTAL PROYECTADA AL 30 DE JUNIO DE CADA AÑO,
SEGÚN DEPARTAMENTO Y PROVINCIA, 2018-2020**

Ubigeo	Departamento y provincia	2018	2019	2020
090000	HUANCAVELICA	376 346	371 260	365 317
090100	HUANCAVELICA	123 958	122 765	121 265
090200	ACOBAMBA	40 672	39 108	37 503
090300	ANGARAES	53 985	54 015	53 901
090400	CASTROVIRREYNA	15 214	14 917	14 588
090500	CHURCAMPA	35 290	34 625	33 883
090600	HUAYTARÁ	18 833	18 529	18 182
090700	TAYACAJA	88 394	87 301	85 995
100000	HUÁNUCO	757 467	759 851	760 267
100100	HUÁNUCO	307 723	312 201	315 799
100200	AMBO	53 549	53 474	53 247
100300	DOS DE MAYO	34 376	33 436	32 427
100400	HUACAYBAMBA	16 939	16 677	16 372
100500	HUAMALÍES	54 108	53 168	52 095
100600	LEONCIO PRADO	134 572	136 609	138 275
100700	MARAÑÓN	28 715	28 978	29 160
100800	PACHITEA	51 870	51 043	50 086
100900	PUERTO INCA	36 016	36 550	36 987
101000	LAURICOCHA	19 200	18 153	17 114
101100	YAROWILCA	20 399	19 562	18 705
110000	ICA	923 175	950 100	975 182
110100	ICA	421 151	433 860	445 752
110200	CHINCHA	248 750	255 687	262 110
110300	NASCA	74 339	76 481	78 472
110400	PALPA	14 433	14 652	14 832
110500	PISCO	164 502	169 420	174 016
120000	JUNÍN	1 335 139	1 350 021	1 361 467
120100	HUANCAYO	572 314	584 464	595 183
120200	CONCEPCIÓN	59 210	59 256	59 138
120300	CHANCHAMAYO	167 344	167 598	167 385
120400	JAUJA	88 854	88 751	88 405
120500	JUNÍN	23 797	23 304	22 757
120600	SATIPO	230 946	235 317	239 105
120700	TARMA	94 725	93 407	91 849
120800	YAULI	41 382	40 763	40 041
120900	CHUPACA	56 567	57 161	57 604
130000	LA LIBERTAD	1 938 501	1 979 901	2 016 771
130100	TRUJILLO	1 060 030	1 090 514	1 118 724
130200	ASCOPE	121 850	122 831	123 480
130300	BOLÍVAR	16 025	16 026	15 982
130400	CHEPÉN	84 346	85 490	86 411
130500	JULCÁN	31 179	31 125	30 987
130600	OTUZCO	85 365	85 345	85 091
130700	PACASMAYO	109 376	111 310	112 970
130800	PATAZ	83 672	84 496	85 092

Continúa...

**PERÚ: POBLACIÓN TOTAL PROYECTADA AL 30 DE JUNIO DE CADA AÑO,
SEGÚN DEPARTAMENTO Y PROVINCIA, 2018-2020**

Ubigeo	Departamento y provincia	2018	2019	2020
130900	SÁNCHEZ CARRIÓN	162 427	165 747	168 670
131000	SANTIAGO DE CHUCO	56 043	56 032	55 868
131100	GRAN CHIMÚ	28 507	28 438	28 290
131200	VIRÚ	99 681	102 547	105 206
140000	LAMBAYEQUE	1 270 295	1 292 105	1 310 785
140100	CHICLAYO	840 740	852 801	862 709
140200	FERREÑAFE	104 839	106 175	107 241
140300	LAMBAYEQUE	324 716	333 129	340 835
150000	LIMA	10 180 641	10 416 139	10 628 470
150100	LIMA	9 256 429	9 476 975	9 674 755
150200	BARRANCA	146 745	148 962	151 095
150300	CAJATAMBO	6 552	6 444	6 332
150400	CANTA	11 762	11 682	11 593
150500	CAÑETE	239 410	244 950	250 420
150600	HUARAL	187 446	190 954	194 375
150700	HUAROCHIRÍ	63 318	62 871	62 381
150800	HUAURA	230 957	235 880	240 717
150900	OYÓN	17 478	17 313	17 137
151000	YAUYOS	20 544	20 108	19 665
160000	LORETO	1 000 350	1 015 212	1 027 559
160100	MAYNAS	537 282	544 615	550 551
160200	ALTO AMAZONAS	141 129	145 646	149 892
160300	LORETO	69 997	71 040	71 904
160400	MARISCAL RAMÓN CASTILLA	58 295	58 842	59 232
160500	REQUENA	64 419	64 527	64 459
160600	UCAYALI	62 145	62 395	62 477
160700	DATEM DEL MARAÑÓN	57 886	58 949	59 870
160800	PUTUMAYO	9 197	9 198	9 174
170000	MADRE DE DIOS	161 324	167 674	173 811
170100	TAMBOPATA	128 119	134 228	140 214
170200	MANU	21 016	21 096	21 118
170300	TAHUAMANU	12 189	12 350	12 479
180000	MOQUEGUA	186 371	189 781	192 740
180100	MARISCAL NIETO	91 355	93 569	95 551
180200	GENERAL SÁNCHEZ CERRO	15 828	15 175	14 503
180300	ILO	79 188	81 037	82 686
190000	PASCO	271 704	272 157	271 904
190100	PASCO	128 446	126 971	125 164
190200	DANIEL ALCIDES CARRIÓN	46 193	46 248	46 179
190300	OXAPAMPA	97 065	98 938	100 561
200000	PIURA	1 974 368	2 013 517	2 047 954
200100	PIURA	850 972	873 854	894 847
200200	AYABACA	128 906	128 500	127 737
200300	HUANCABAMBA	118 992	118 927	118 533
200400	MORROPÓN	170 314	171 985	173 193

Continúa...

**PERÚ: POBLACIÓN TOTAL PROYECTADA AL 30 DE JUNIO DE CADA AÑO,
SEGÚN DEPARTAMENTO Y PROVINCIA, 2018-2020**

				Conclusión.
Ubigeo	Departamento y provincia	2018	2019	2020
200500	PAITA	140 578	144 581	148 289
200600	SULLANA	331 023	336 678	341 490
200700	TALARA	149 424	152 037	154 268
200800	SECHURA	84 159	86 955	89 597
210000	PUNO	1 236 836	1 239 022	1 237 997
210100	PUNO	229 668	230 273	230 219
210200	AZÁNGARO	115 562	114 007	112 149
210300	CARABAYA	77 927	78 511	78 873
210400	CHUCUITO	93 178	90 742	88 112
210500	EL COLLAO	68 320	67 392	66 287
210600	HUANCANÉ	60 419	59 769	58 957
210700	LAMPA	43 322	42 996	42 549
210800	MELGAR	70 348	70 119	69 693
210900	MOHO	20 321	19 776	19 190
211000	SAN ANTONIO DE PUTINA	36 799	35 803	34 734
211100	SAN ROMÁN	325 549	335 193	344 030
211200	SANDIA	56 902	56 575	56 088
211300	YUNGUYO	38 521	37 866	37 116
220000	SAN MARTÍN	866 861	884 283	899 648
220100	MOYOBAMBA	130 133	132 050	133 631
220200	BELLAVISTA	58 698	59 867	60 893
220300	EL DORADO	41 211	42 145	42 983
220400	HUALLAGA	29 027	29 597	30 097
220500	LAMAS	86 767	87 816	88 637
220600	MARISCAL CÁCERES	68 880	71 100	73 193
220700	PICOTA	42 832	43 491	44 039
220800	RIOJA	126 568	129 260	131 651
220900	SAN MARTÍN	207 197	212 857	218 074
221000	TOCACHE	75 548	76 100	76 450
230000	TACNA	354 644	363 205	370 974
230100	TACNA	329 914	338 421	346 192
230200	CANDARAVE	6 378	6 242	6 093
230300	JORGE BASADRE	12 013	12 295	12 549
230400	TARATA	6 339	6 247	6 140
240000	TUMBES	241 321	246 699	251 521
240100	TUMBES	165 555	168 659	171 356
240200	CONTRALMIRANTE VILLAR	22 692	23 431	24 127
240300	ZARUMILLA	53 074	54 609	56 038
250000	UCAYALI	558 767	574 509	589 110
250100	CORONEL PORTILLO	425 956	437 302	447 733
250200	ATALAYA	57 633	59 396	61 049
250300	PADRE ABAD	71 835	74 494	77 044
250400	PURÚS	3 343	3 317	3 284

Fuente: Instituto Nacional de Estadística e Informática.

3.3

POBLACIÓN PROYECTADA
POR DISTRITO,
2018 - 2020

PERÚ: POBLACIÓN TOTAL PROYECTADA, SEGÚN DISTRITO, 2020

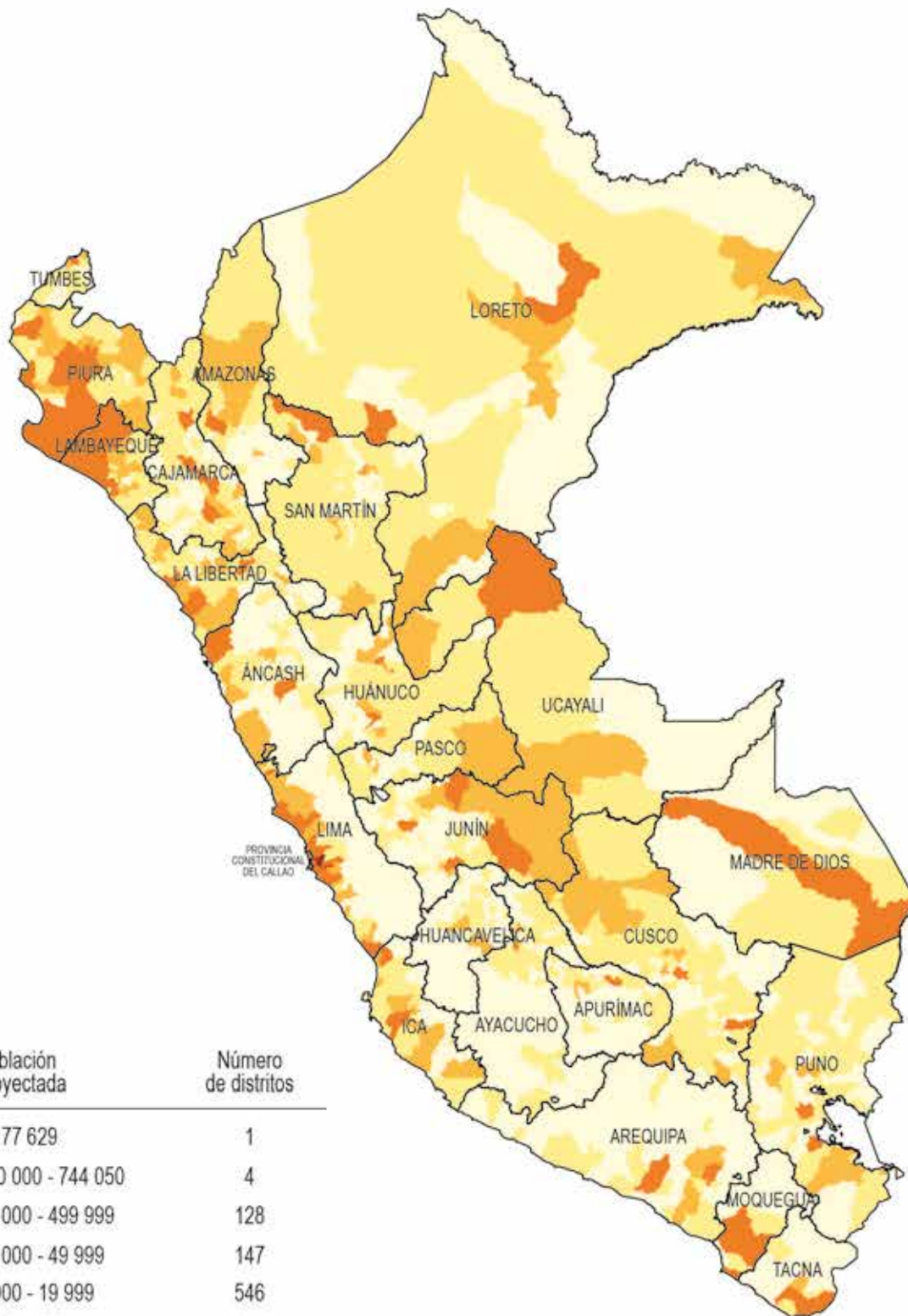

Población proyectada	Número de distritos
1 177 629	1
500 000 - 744 050	4
50 000 - 499 999	128
20 000 - 49 999	147
5 000 - 19 999	546
137 - 4 999	1 048
	1 874

Fuente: Instituto Nacional de Estadística e Informática.

Ley N° 27795 - Quinta Disposición Transitoria y Final de la Ley de Demarcación y Organización Territorial. En tanto se determina el saneamiento de los límites territoriales, conforme a la presente Ley, las delimitaciones censales y/u otros relacionados con las circunscripciones existentes son de carácter referencial.

**PERÚ: POBLACIÓN TOTAL PROYECTADA AL 30 DE JUNIO DE CADA AÑO,
SEGÚN DEPARTAMENTO, PROVINCIA Y DISTRITO, 2018 - 2020**

Ubigeo	Departamento, provincia y distrito	2018	2019	2020
000000	PERÚ	31 562 130	32 131 400	32 625 948
010000	AMAZONAS	419 833	423 863	426 806
010100	CHACHAPOYAS	61 078	62 207	63 188
010101	CHACHAPOYAS	36 602	37 870	39 051
010102	ASUNCIÓN	283	281	278
010103	BALSAS	1 222	1 202	1 180
010104	CHETO	687	696	702
010105	CHILIQVIN	619	604	589
010106	CHUQUIBAMBA	1 970	1 955	1 933
010107	GRANADA	523	532	539
010108	HUANCAS	1 334	1 395	1 456
010109	LA JALCA	4 187	4 080	3 966
010110	LEIMBAMBA	3 862	3 845	3 815
010111	LEVANTO	830	817	803
010112	MAGDALENA	913	913	911
010113	MARISCAL CASTILLA	1 474	1 507	1 534
010114	MOLINOPAMPA	2 320	2 296	2 266
010115	MONTEVIDEO	519	503	487
010116	OLLEROS	422	429	435
010117	QUINJALCA	819	807	792
010118	SAN FRANCISCO DE DAGUAS	321	323	323
010119	SAN ISIDRO DE MAINO	608	599	590
010120	SOLOCO	1 293	1 279	1 261
010121	SONCHE	270	274	277
010200	BAGUA	82 816	83 850	84 672
010201	BAGUA	29 096	29 540	29 905
010202	ARAMANGO	10 422	10 300	10 149
010203	COPALLÍN	4 903	4 787	4 660
010204	EL PARCO	1 294	1 292	1 287
010205	IMAZA	30 392	31 300	32 136
010206	LA PECA	6 709	6 631	6 535
010300	BONGARÁ	27 042	26 972	26 830
010301	JUMBILLA	1 373	1 354	1 332
010302	CHISQUILLA	323	321	319
010303	CHURUJA	299	301	301
010304	COROSHA	810	819	825
010305	CUISPES	702	694	684
010306	FLORIDA	6 400	6 409	6 397
010307	JAZÁN	8 035	7 994	7 931
010308	RECTA	220	219	218
010309	SAN CARLOS	519	535	551
010310	SHIPASBAMBA	1 630	1 656	1 678
010311	VALERA	898	868	837
010312	YAMBRASBAMBA	5 833	5 802	5 757

Continúa...

**PERÚ: POBLACIÓN TOTAL PROYECTADA AL 30 DE JUNIO DE CADA AÑO,
SEGÚN DEPARTAMENTO, PROVINCIA Y DISTRITO, 2018 - 2020**

Ubigeo	Departamento, provincia y distrito	2018	2019	2020
010400	CONDORCANQUI	50 180	50 827	51 344
010401	NIEVA	21 231	21 071	20 847
010402	EL CENEPÁ	11 863	12 213	12 537
010403	RÍO SANTIAGO	17 086	17 543	17 960
010500	LUYA	48 110	48 032	47 827
010501	LAMUD	2 379	2 381	2 375
010502	CAMPORREDONDO	7 313	7 422	7 515
010503	COCABAMBA	2 087	2 068	2 045
010504	COLCÁMAR	2 011	1 975	1 933
010505	CONILA	1 950	1 939	1 923
010506	INGUILPATA	517	502	486
010507	LONGUITA	898	892	883
010508	LONYA CHICO	891	876	858
010509	LUYA	4 147	4 139	4 118
010510	LUYA VIEJO	408	407	405
010511	MARÍA	792	785	776
010512	OCALLI	3 919	3 939	3 950
010513	OCUMAL	3 744	3 734	3 712
010514	PISUQUIA	5 160	5 125	5 075
010515	PROVIDENCIA	1 406	1 399	1 389
010516	SAN CRISTÓBAL	576	563	550
010517	SAN FRANCISCO DEL YESO	745	739	732
010518	SAN JERÓNIMO	668	645	621
010519	SAN JUAN DE LOPECANCHA	453	445	434
010520	SANTA CATALINA	2 078	2 114	2 145
010521	SANTO TOMÁS	3 176	3 127	3 070
010522	TINGO	1 355	1 367	1 375
010523	TRITA	1 437	1 449	1 457
010600	RODRÍGUEZ DE MENDOZA	32 513	33 122	33 651
010601	SAN NICOLÁS	6 278	6 399	6 499
010602	CHIRIMOTO	2 713	2 799	2 877
010603	COCHAMAL	628	633	636
010604	HUAMBO	2 772	2 722	2 664
010605	LIMABAMBA	2 491	2 465	2 431
010606	LONGAR	1 704	1 691	1 673
010607	MARISCAL BENAVIDES	1 568	1 566	1 559
010608	MILPUC	458	439	419
010609	OMIA	9 603	9 830	10 028
010610	SANTA ROSA	538	534	529
010611	TOTORA	293	290	288
010612	VISTA ALEGRE	3 467	3 754	4 048
010700	UTCUBAMBA	118 094	118 853	119 294
010701	BAGUA GRANDE	56 257	57 076	57 746
010702	CAJARURO	24 996	24 794	24 525
010703	CUMBA	8 852	8 819	8 760
010704	EL MILAGRO	6 422	6 471	6 503

Continúa...

**PERÚ: POBLACIÓN TOTAL PROYECTADA AL 30 DE JUNIO DE CADA AÑO,
SEGÚN DEPARTAMENTO, PROVINCIA Y DISTRITO, 2018 - 2020**

Ubigeo	Departamento, provincia y distrito	2018	2019	2020
010705	JAMALCA	7 303	7 269	7 215
010706	LONYA GRANDE	11 034	11 182	11 300
010707	YAMÓN	3 230	3 242	3 245
020000	ÁNCASH	1 155 451	1 169 522	1 180 638
020100	HUARAZ	178 027	181 866	185 276
020101	HUARAZ	66 195	67 418	68 466
020102	COCHABAMBA	1 745	1 723	1 698
020103	COLCABAMBA	314	293	274
020104	HUANCHAY	1 726	1 689	1 652
020105	INDEPENDENCIA	82 563	84 931	87 112
020106	JANGAS	5 056	5 138	5 206
020107	LA LIBERTAD	1 132	1 122	1 110
020108	OLLEROS	2 513	2 514	2 507
020109	PAMPAS	1 040	1 020	998
020110	PARIACOTO	5 078	5 163	5 235
020111	PIRA	3 536	3 518	3 489
020112	TARICA	7 129	7 337	7 529
020200	AIJA	6 632	6 541	6 433
020201	AIJA	2 158	2 175	2 182
020202	CORIS	1 713	1 683	1 649
020203	HUACLLAN	383	371	358
020204	LA MERCED	1 627	1 573	1 517
020205	SUCCHA	751	739	727
020300	ANTONIO RAYMONDI	14 349	14 168	13 950
020301	LLAMELLIN	3 468	3 446	3 413
020302	ACZO	2 013	1 988	1 958
020303	CHACCHO	1 421	1 385	1 346
020304	CHINGAS	1 960	1 956	1 946
020305	MIRGAS	4 279	4 212	4 135
020306	SAN JUAN DE RONTOY	1 208	1 181	1 152
020400	ASUNCIÓN	7 879	7 805	7 710
020401	CHACAS	4 852	4 825	4 787
020402	ACOHACA	3 027	2 980	2 923
020500	BOLOGNESI	24 877	24 474	24 012
020501	CHIQIÁN	4 092	4 095	4 087
020502	ABELARDO PARDO LEZAMETA	249	231	215
020503	ANTONIO RAYMONDI	1 046	1 034	1 020
020504	AQUIA	2 188	2 136	2 079
020505	CAJACAY	1 838	1 856	1 868
020506	CANIS	318	298	279
020507	COLQUIOC	2 452	2 404	2 348
020508	HUALLANCA	6 727	6 610	6 473
020509	HUASTA	1 474	1 408	1 341
020510	HUAYLLACAYAN	1 352	1 361	1 365
020511	LA PRIMAVERA	473	458	444
020512	MANGAS	524	520	515

Continúa...

**PERÚ: POBLACIÓN TOTAL PROYECTADA AL 30 DE JUNIO DE CADA AÑO,
SEGÚN DEPARTAMENTO, PROVINCIA Y DISTRITO, 2018 - 2020**

Ubigeo	Departamento, provincia y distrito	2018	2019	2020
020513	PACLLÓN	955	915	874
020514	SAN MIGUEL DE CORPANQUI	511	492	471
020515	TICLLOS	678	656	633
020600	CARHUAZ	48 797	49 466	50 007
020601	CARHUAZ	16 139	16 428	16 675
020602	ACOPAMPA	2 734	2 768	2 794
020603	AMASHCA	1 535	1 529	1 520
020604	ANTA	2 553	2 579	2 598
020605	ATAQUERO	1 593	1 607	1 617
020606	MARCARA	10 378	10 593	10 782
020607	PARIAHUANCA	1 457	1 458	1 455
020608	SAN MIGUEL DE ACO	2 502	2 505	2 502
020609	SHILLA	2 962	2 943	2 915
020610	TINCO	3 687	3 778	3 861
020611	YUNGAR	3 257	3 278	3 288
020700	CARLOS F. FITZCARRALD	18 848	18 697	18 496
020701	SAN LUIS	11 202	11 158	11 083
020702	SAN NICOLÁS	3 322	3 282	3 233
020703	YAUYA	4 324	4 257	4 180
020800	CASMA	54 382	55 877	57 256
020801	CASMA	38 133	39 286	40 363
020802	BUENA VISTA ALTA	5 128	5 276	5 413
020803	COMANDANTE NOEL	2 280	2 313	2 340
020804	YAUTAN	8 841	9 002	9 140
020900	CORONGO	8 034	8 037	8 017
020901	CORONGO	1 789	1 792	1 790
020902	ACO	401	391	380
020903	BAMBAS	483	483	481
020904	CUSCA	2 856	2 874	2 881
020905	LA PAMPA	1 088	1 084	1 078
020906	YANAC	676	672	666
020907	YUPÁN	741	741	741
021000	HUARI	62 909	63 173	63 264
021001	HUARI	9 781	9 806	9 803
021002	ANRA	1 467	1 443	1 414
021003	CAJAY	2 711	2 690	2 661
021004	CHAVÍN DE HUÁNTAR	8 548	8 517	8 462
021005	HUACACHI	1 880	1 862	1 841
021006	HUACCHIS	1 488	1 446	1 401
021007	HUACHIS	3 611	3 604	3 589
021008	HUÁNTAR	2 782	2 768	2 746
021009	MASIN	1 439	1 401	1 360
021010	PAUCAS	1 632	1 601	1 565
021011	PONTO	2 829	2 781	2 725
021012	RAHUAPAMPA	749	751	751
021013	RAPAYAN	1 500	1 483	1 461

Continúa...

**PERÚ: POBLACIÓN TOTAL PROYECTADA AL 30 DE JUNIO DE CADA AÑO,
SEGÚN DEPARTAMENTO, PROVINCIA Y DISTRITO, 2018 - 2020**

Ubigeo	Departamento, provincia y distrito	2018	2019	2020
021014	SAN MARCOS	18 446	18 998	19 498
021015	SAN PEDRO DE CHANA	2 687	2 695	2 694
021016	UCO	1 359	1 327	1 293
021100	HUARMEY	32 049	32 599	33 066
021101	HUARMEY	26 102	26 644	27 123
021102	COCHAPETI	822	820	814
021103	CULEBRAS	3 350	3 382	3 405
021104	HUAYÁN	976	971	961
021105	MALVAS	799	782	763
021200	HUAYLAS	55 883	56 295	56 557
021201	CARAZ	26 307	26 663	26 949
021202	HUALLANCA	1 080	1 096	1 110
021203	HUATA	1 421	1 410	1 394
021204	HUAYLAS	1 722	1 712	1 697
021205	MATO	1 982	1 977	1 967
021206	PAMPAROMAS	8 552	8 577	8 577
021207	PUEBLO LIBRE	6 951	6 980	6 990
021208	SANTA CRUZ	4 612	4 606	4 588
021209	SANTO TORIBIO	1 132	1 113	1 092
021210	YURACMARCA	2 124	2 161	2 193
021300	MARISCAL LUZURIAGA	21 935	21 891	21 787
021301	PISCOBAMBA	3 184	3 158	3 122
021302	CASCA	4 046	4 036	4 015
021303	ELEAZAR GUZMÁN BARRÓN	1 402	1 413	1 421
021304	FIDEL OLIVAS ESCUDERO	2 034	2 016	1 993
021305	LLAMA	1 063	1 040	1 015
021306	LLUMPA	6 255	6 294	6 315
021307	LUCMA	2 910	2 894	2 870
021308	MUSGA	1 041	1 040	1 036
021400	OCROS	7 477	7 359	7 224
021401	OCROS	1 287	1 275	1 259
021402	ACAS	701	689	676
021403	CAJAMARQUILLA	318	307	297
021404	CARHUAPAMPA	489	469	447
021405	COCHAS	1 535	1 553	1 566
021406	CONGAS	1 309	1 313	1 313
021407	LLIPA	285	259	233
021408	SAN CRISTÓBAL DE RAJÁN	460	449	437
021409	SAN PEDRO	643	593	544
021410	SANTIAGO DE CHILCAS	450	452	452
021500	PALLASCA	25 022	24 729	24 371
021501	CABANA	2 619	2 608	2 588
021502	BOLOGNESI	1 065	1 043	1 017
021503	CONCHUCOS	7 879	7 877	7 850
021504	HUACASCHUQUE	552	543	532
021505	HUANDOVAL	1 090	1 087	1 082

Continúa...

**PERÚ: POBLACIÓN TOTAL PROYECTADA AL 30 DE JUNIO DE CADA AÑO,
SEGÚN DEPARTAMENTO, PROVINCIA Y DISTRITO, 2018 - 2020**

Ubigeo	Departamento, provincia y distrito	2018	2019	2020
021506	LACABAMBA	537	528	517
021507	LLAPO	633	629	624
021508	PALLASCA	2 533	2 529	2 517
021509	PAMPAS	4 105	3 902	3 697
021510	SANTA ROSA	1 146	1 148	1 147
021511	TAUCA	2 863	2 835	2 800
021600	POMABAMBA	26 773	26 760	26 675
021601	POMABAMBA	14 881	14 928	14 933
021602	HUAYLLÁN	3 130	3 094	3 051
021603	PAROBAMBA	6 421	6 404	6 369
021604	QUINUABAMBA	2 341	2 334	2 322
021700	RECUAY	18 174	18 154	18 085
021701	RECUAY	4 614	4 577	4 527
021702	CATAC	4 068	4 070	4 060
021703	COTAPARACO	423	409	394
021704	HUAYLLAPAMPA	648	614	580
021705	LLACLÍN	929	893	855
021706	MARCA	1 758	1 843	1 924
021707	PAMPAS CHICO	947	901	854
021708	PARARÍN	1 639	1 681	1 716
021709	TAPACocha	447	440	432
021710	TICAPAMPA	2 701	2 726	2 743
021800	SANTA	459 137	467 182	474 053
021801	CHIMBOTE	215 834	216 601	216 776
021802	CÁCERES DEL PERÚ	4 826	4 828	4 816
021803	COISHCO	16 941	17 236	17 491
021804	MACATE	3 346	3 315	3 275
021805	MORO	8 449	8 576	8 683
021806	NEPEÑA	14 601	14 742	14 846
021807	SAMANCO	5 022	5 129	5 225
021808	SANTA	21 748	22 242	22 689
021809	NUEVO CHIMBOTE	168 370	174 513	180 252
021900	SIHUAS	28 840	28 774	28 630
021901	SIHUAS	5 652	5 678	5 687
021902	ACOBAMBA	1 695	1 673	1 647
021903	ALFONSO UGARTE	557	535	514
021904	CASHAPAMPA	2 955	2 954	2 945
021905	CHINGALPO	947	933	916
021906	HUAYLLABAMBA	3 769	3 740	3 701
021907	QUICHES	2 451	2 428	2 400
021908	RAGASH	2 452	2 432	2 404
021909	SAN JUAN	6 806	6 870	6 914
021910	SICSIBAMBA	1 556	1 531	1 502
022000	YUNGAY	55 427	55 675	55 769
022001	YUNGAY	21 873	22 118	22 302
022002	CASCAPARA	1 747	1 725	1 698

Continúa...

PERÚ: POBLACIÓN TOTAL PROYECTADA AL 30 DE JUNIO DE CADA AÑO,
SEGÚN DEPARTAMENTO, PROVINCIA Y DISTRITO, 2018 - 2020

Ubigeo	Departamento, provincia y distrito	2018	2019	2020
022003	MANCOS	6 906	6 904	6 881
022004	MATACOTO	1 511	1 519	1 522
022005	QUILLO	12 926	13 049	13 137
022006	RANRAHIRCA	2 932	2 952	2 964
022007	SHUPLUY	1 955	1 932	1 904
022008	YANAMA	5 577	5 476	5 361
030000	APURÍMAC	427 323	429 587	430 736
030100	ABANCAY	116 371	118 392	120 116
030101	ABANCAY	72 761	74 800	76 639
030102	CHACOCHÉ	1 410	1 425	1 437
030103	CIRCA	1 933	1 887	1 836
030104	CURAHUASI	17 136	17 127	17 064
030105	HUANIPACA	3 010	2 896	2 778
030106	LAMBRAMA	3 092	2 953	2 813
030107	PICHIRHUA	2 877	2 777	2 673
030108	SAN PEDRO DE CACHORA	2 642	2 568	2 490
030109	TAMBURCO	11 510	11 959	12 386
030200	ANDAHUAYLAS	150 105	150 634	150 758
030201	ANDAHUAYLAS	44 284	45 221	46 035
030202	ANDARAPA	5 730	5 655	5 565
030203	CHIARA	1 236	1 224	1 209
030204	HUANCARAMA	5 378	5 229	5 070
030205	HUANCARAY	3 951	3 904	3 846
030206	HUAYANA	786	770	751
030207	KISHUARA	6 385	6 234	6 069
030208	PACOBAMBA	3 562	3 451	3 334
030209	PACUCHA	8 638	8 514	8 367
030210	PAMPACHIRI	2 314	2 293	2 268
030211	POMACOCHA	908	901	890
030212	SAN ANTONIO DE CACHI	3 048	3 028	3 000
030213	SAN JERÓNIMO	22 061	22 184	22 241
030214	SAN MIGUEL DE CHACCRAMPA	1 690	1 673	1 650
030215	SANTA MARÍA DE CHICMO	8 754	8 674	8 570
030216	TALAVERA	19 465	19 711	19 901
030217	TUMAY HUARACA	1 960	1 939	1 912
030218	TURPO	3 810	3 778	3 736
030219	KAQUIABAMBA	1 851	1 802	1 748
030220	JOSÉ MARÍA ARGUEDAS	4 294	4 449	4 596
030300	ANTABAMBA	11 895	11 854	11 781
030301	ANTABAMBA	2 922	2 895	2 860
030302	EL ORO	584	590	595
030303	HUAQUIRCA	1 955	2 005	2 049
030304	JUAN ESPINOZA MEDRANO	1 783	1 763	1 738
030305	OROPESA	2 404	2 390	2 369
030306	PACHACONAS	1 099	1 091	1 079
030307	SABAINO	1 148	1 120	1 091

Continúa...

**PERÚ: POBLACIÓN TOTAL PROYECTADA AL 30 DE JUNIO DE CADA AÑO,
SEGÚN DEPARTAMENTO, PROVINCIA Y DISTRITO, 2018 - 2020**

Ubigeo	Departamento, provincia y distrito	2018	2019	2020
030400	AYMARAES	25 392	25 012	24 570
030401	CHALHUANCA	5 122	5 164	5 191
030402	CAPAYA	617	606	593
030403	CARAYBAMBA	976	949	919
030404	CHAPIMARCA	1 965	1 939	1 907
030405	COLCABAMBA	727	721	712
030406	COTARUSE	2 704	2 598	2 491
030407	HUAYLLO	479	466	453
030408	JUSTO APU SAHUARAURA	770	747	723
030409	LUCRE	1 593	1 552	1 507
030410	POCOHUANCA	1 065	1 054	1 041
030411	SAN JUAN DE CHACÑA	795	784	770
030412	SAÑAYCA	1 152	1 137	1 118
030413	SORAYA	746	742	736
030414	TAPAIRIHUA	1 946	1 926	1 901
030415	TINTAY	2 380	2 320	2 255
030416	TORAYA	1 334	1 301	1 266
030417	YANACA	1 021	1 006	987
030500	COTABAMBAS	53 758	54 552	55 208
030501	TAMBOBAMBA	10 809	10 816	10 789
030502	COTABAMBAS	4 112	4 089	4 052
030503	COYLLURQUI	6 943	6 860	6 756
030504	HAQUIRA	9 935	9 840	9 712
030505	MARA	6 195	6 171	6 127
030506	CHALLHUAHUACHO	15 764	16 776	17 772
030600	CHINCHEROS	47 471	47 070	46 544
030601	CHINCHEROS	5 549	5 529	5 495
030602	ANCO-HUALLO	10 770	10 749	10 695
030603	COCHARCAS	1 811	1 772	1 729
030604	HUACCANA	6 944	6 836	6 711
030605	OCOBAMBA	7 193	7 125	7 036
030606	ONGOY	2 459	2 408	2 352
030607	URANMARCA	2 817	2 794	2 765
030608	RANRACANCHA	4 247	4 209	4 158
030609	ROCCHACC	2 825	2 810	2 787
030610	EL PORVENIR	1 801	1 788	1 771
030611	LOS CHANKAS	1 055	1 050	1 045
030700	GRAU	22 331	22 073	21 759
030701	CHUQUIBAMBILLA	5 318	5 295	5 255
030702	CURPAHUASI	2 033	2 003	1 967
030703	GAMARRA	2 882	2 791	2 696
030704	HUAYLLATI	1 421	1 385	1 346
030705	MAMARA	905	900	893
030706	MICAELA BASTIDAS	959	933	905
030707	PATAYPAMPA	832	814	794
030708	PROGRESO	3 156	3 194	3 222

Continúa...

**PERÚ: POBLACIÓN TOTAL PROYECTADA AL 30 DE JUNIO DE CADA AÑO,
SEGÚN DEPARTAMENTO, PROVINCIA Y DISTRITO, 2018 - 2020**

Ubigeo	Departamento, provincia y distrito	2018	2019	2020
030709	SAN ANTONIO	285	278	271
030710	SANTA ROSA	587	576	562
030711	TURPAY	664	652	640
030712	VILCABAMBA	1 314	1 321	1 324
030713	VIRUNDO	693	668	643
030714	CURASCO	1 282	1 263	1 241
040000	AREQUIPA	1 428 708	1 464 638	1 497 438
040100	AREQUIPA	1 114 721	1 146 418	1 175 765
040101	AREQUIPA	55 496	55 033	54 400
040102	ALTO SELVA ALEGRE	85 790	87 291	88 537
040103	CAYMA	97 980	100 686	103 140
040104	CERRO COLORADO	206 393	217 894	229 142
040105	CHARACATO	14 142	15 190	16 263
040106	CHIGUATA	3 039	3 080	3 112
040107	JACOBO HUNTER	50 879	51 442	51 848
040108	LA JOYA	35 441	36 807	38 103
040109	MARIANO MELGAR	62 295	63 460	64 442
040110	MIRAFLORES	61 362	62 586	63 632
040111	MOLLEBAYA	5 426	6 172	6 998
040112	PAUCARPATA	131 837	133 175	134 099
040113	POCSI	469	458	447
040114	POLOBAYA	873	836	797
040115	QUEQUEÑA	5 290	6 085	6 977
040116	SABANDÍA	4 397	4 476	4 544
040117	SACHACA	25 237	26 163	27 038
040118	SAN JUAN DE SIGUAS	640	601	561
040119	SAN JUAN DE TARUCANI	1 404	1 353	1 299
040120	SANTA ISABEL DE SIGUAS	720	686	650
040121	SANTA RITA DE SIGUAS	6 885	7 187	7 478
040122	SOCABAYA	77 115	79 147	80 977
040123	TIABAYA	16 622	16 848	17 023
040124	UCHUMAYO	15 153	15 689	16 195
040125	VITOR	4 151	4 332	4 506
040126	YANAHUARA	25 766	26 099	26 354
040127	YARABAMBA	1 433	1 482	1 528
040128	YURA	36 865	39 899	43 033
040129	JOSÉ LUIS BUSTAMANTE Y RIVERO	81 621	82 261	82 642
040200	CAMANÁ	59 939	60 900	61 708
040201	CAMANÁ	12 995	12 855	12 677
040202	JOSÉ MARÍA QUÍMPER	4 568	4 645	4 710
040203	MARIANO NICOLÁS VALCÁRCEL	7 579	8 014	8 448
040204	MARISCAL CÁCERES	6 273	6 371	6 450
040205	NICOLÁS DE PIÉROLA	7 423	7 583	7 723
040206	OCOÑA	4 110	4 082	4 040
040207	QUILCA	1 021	1 048	1 072
040208	SAMUEL PASTOR	15 970	16 302	16 588

Continúa...

**PERÚ: POBLACIÓN TOTAL PROYECTADA AL 30 DE JUNIO DE CADA AÑO,
SEGÚN DEPARTAMENTO, PROVINCIA Y DISTRITO, 2018 - 2020**

Ubigeo	Departamento, provincia y distrito	2018	2019	2020
040300	CARAVELÍ	42 127	42 961	43 690
040301	CARAVELÍ	4 157	4 198	4 227
040302	ACARI	4 976	5 081	5 172
040303	ATICO	5 641	5 809	5 962
040304	ATIQUIPA	511	493	475
040305	BELLA UNIÓN	3 147	3 065	2 978
040306	CAHUACHO	646	628	609
040307	CHALA	9 338	9 862	10 368
040308	CHAPARRA	3 653	3 639	3 613
040309	HUANUHUANU	3 080	3 144	3 199
040310	JAQUI	1 592	1 585	1 576
040311	LOMAS	1 511	1 548	1 580
040312	QUICACHA	1 899	1 903	1 902
040313	YAUCA	1 976	2 006	2 029
040400	CASTILLA	35 129	34 984	34 743
040401	APLAO	8 932	8 961	8 964
040402	ANDAGUA	1 049	1 031	1 010
040403	AYO	246	239	230
040404	CHACHAS	1 682	1 664	1 643
040405	CHILCAYMARCA	999	1 018	1 034
040406	CHOCO	721	694	666
040407	HUANCARQUI	1 559	1 574	1 586
040408	MACHAGUAY	510	484	457
040409	ORCOPAMPA	8 501	8 542	8 557
040410	PAMPACOLCA	2 024	1 944	1 862
040411	TIPAN	450	440	429
040412	UÑÓN	210	206	202
040413	URACA	6 666	6 638	6 590
040414	VIRACO	1 580	1 549	1 513
040500	CAYLLOMA	92 761	95 211	97 458
040501	CHIVAY	5 991	5 948	5 889
040502	ACHOMA	861	840	817
040503	CABANA CONDE	2 199	2 149	2 094
040504	CALLALLI	1 497	1 427	1 357
040505	CAYLLOMA	3 739	3 718	3 688
040506	COPORAQUE	1 165	1 147	1 126
040507	HUAMBO	693	678	660
040508	HUANCA	1 041	1 003	967
040509	ICHUPAMPA	575	574	572
040510	LARI	914	881	847
040511	LLUTA	743	723	703
040512	MACA	719	704	687
040513	MADRIGAL	666	664	660
040514	SAN ANTONIO DE CHUCA	924	901	878
040515	SIBAYO	695	687	677
040516	TAPAY	780	799	817

Continúa...

**PERÚ: POBLACIÓN TOTAL PROYECTADA AL 30 DE JUNIO DE CADA AÑO,
SEGÚN DEPARTAMENTO, PROVINCIA Y DISTRITO, 2018 - 2020**

Ubigeo	Departamento, provincia y distrito	2018	2019	2020
040517	TISCO	1 529	1 507	1 483
040518	TUTI	636	617	598
040519	YANQUE	2 182	2 173	2 158
040520	MAJES	65 212	68 071	70 780
040600	CONDESUYOS	16 720	16 595	16 426
040601	CHUQUIBAMBA	3 392	3 380	3 361
040602	ANDARAY	684	685	685
040603	CAYARANI	3 328	3 307	3 275
040604	CHICHAS	693	684	673
040605	IRAY	614	607	599
040606	RÍO GRANDE	3 440	3 450	3 451
040607	SALAMANCA	479	448	419
040608	YANAQUIHUA	4 090	4 034	3 963
040700	ISLAY	54 162	54 580	54 851
040701	MOLLENDO	25 937	26 230	26 453
040702	COCACHACRA	8 474	8 430	8 363
040703	DEAN VALDIVIA	6 961	7 055	7 129
040704	ISLAY	5 114	5 165	5 202
040705	MEJÍA	1 217	1 230	1 240
040706	PUNTA DE BOMBÓN	6 459	6 470	6 464
040800	LA UNIÓN	13 149	12 989	12 797
040801	COTAHUASI	2 981	2 984	2 981
040802	ALCA	1 892	1 875	1 851
040803	CHARCANA	594	591	586
040804	HUAYNACOTAS	1 943	1 907	1 867
040805	PAMPAMARCA	1 148	1 129	1 106
040806	PUYCA	2 417	2 384	2 346
040807	QUECHUALLA	277	278	278
040808	SAYLA	326	313	300
040809	TAURÍA	317	315	313
040810	TOMEPAMPA	689	675	658
040811	TORO	565	538	511
050000	AYACUCHO	659 061	664 494	668 213
050100	HUAMANGA	302 054	310 318	317 801
050101	AYACUCHO	105 944	108 794	111 370
050102	ACOCRO	8 308	8 573	8 818
050103	ACOS VINCHOS	4 714	4 844	4 964
050104	CARMEN ALTO	30 156	30 973	31 712
050105	CHIARA	6 318	6 512	6 691
050106	OCROS	5 848	6 018	6 172
050107	PACAYCASA	3 380	3 477	3 565
050108	QUINUA	5 518	5 676	5 821
050109	SAN JOSÉ DE TICLLAS	1 515	1 558	1 596
050110	SAN JUAN BAUTISTA	51 455	52 764	53 934
050111	SANTIAGO DE PISCHA	1 552	1 598	1 639
050112	SOCOS	6 486	6 674	6 846

Continúa...

**PERÚ: POBLACIÓN TOTAL PROYECTADA AL 30 DE JUNIO DE CADA AÑO,
SEGÚN DEPARTAMENTO, PROVINCIA Y DISTRITO, 2018 - 2020**

Ubigeo	Departamento, provincia y distrito	2018	2019	2020
050113	TAMBILLO	5 655	5 835	6 001
050114	VINCHOS	15 293	15 780	16 233
050115	JESÚS NAZARENO	19 955	20 517	21 028
050116	ANDRÉS AVELINO CÁCERES DORREGARAY	29 957	30 725	31 411
050200	CANGALLO	32 929	32 750	32 482
050201	CANGALLO	6 001	5 929	5 842
050202	CHUSCHI	9 015	9 080	9 119
050203	LOS MOROCHUCOS	8 212	8 227	8 217
050204	MARÍA PARADO DE BELLIDO	2 145	2 088	2 026
050205	PARAS	4 404	4 347	4 279
050206	TOTOS	3 152	3 079	2 999
050300	HUANCA SANCOS	8 687	8 525	8 341
050301	SANCOS	3 246	3 217	3 181
050302	CARAPO	1 892	1 836	1 774
050303	SACSAMARCA	1 380	1 346	1 308
050304	SANTIAGO DE LUCANAMARCA	2 169	2 126	2 078
050400	HUANTA	96 811	97 144	97 205
050401	HUANTA	42 245	42 825	43 266
050402	AYAHUANCO	1 216	1 139	1 072
050403	HUAMANGUILLA	4 374	4 287	4 188
050404	IGUAIN	2 859	2 865	2 861
050405	LURICOCHA	6 078	6 157	6 217
050406	SANTILLANA	4 058	3 985	3 900
050407	SIVIA	11 953	11 836	11 685
050408	LLOCHEGUA	11 241	11 371	11 466
050409	CANAYRE	4 074	4 233	4 384
050410	UCHURACCAY	3 842	3 763	3 672
050411	PUCACOLPA	2 612	2 453	2 299
050412	CHACA	2 259	2 230	2 195
050500	LA MAR	76 706	76 096	75 277
050501	SAN MIGUEL	11 298	11 373	11 410
050502	ANCO	8 471	8 300	8 105
050503	AYNA	10 105	10 067	9 995
050504	CHILCAS	1 705	1 633	1 558
050505	CHUNGUI	4 553	4 505	4 443
050506	LUIS CARRANZA	1 353	1 361	1 365
050507	SANTA ROSA	12 540	12 633	12 686
050508	TAMBO	10 395	9 850	9 302
050509	SAMUGARI	10 664	10 847	10 997
050510	ANCHIHUAY	4 500	4 429	4 345
050511	ORONCOY	1 122	1 098	1 071
050600	LUCANAS	53 946	52 957	51 838
050601	PUQUIO	14 557	14 572	14 535
050602	AUCARA	2 908	2 788	2 665
050603	CABANA	2 155	2 068	1 976
050604	CARMEN SALCEDO	1 743	1 637	1 532

Continúa...

**PERÚ: POBLACIÓN TOTAL PROYECTADA AL 30 DE JUNIO DE CADA AÑO,
SEGÚN DEPARTAMENTO, PROVINCIA Y DISTRITO, 2018 - 2020**

Ubigeo	Departamento, provincia y distrito	2018	2019	2020
050605	CHAVIÑA	2 322	2 312	2 296
050606	CHIPAO	2 658	2 551	2 443
050607	HUAC-HUAS	1 702	1 627	1 550
050608	LARAMATE	1 723	1 702	1 676
050609	LEONCIO PRADO	1 170	1 133	1 095
050610	LLAUTA	948	913	877
050611	LUCANAS	2 872	2 790	2 703
050612	OCAÑA	2 420	2 334	2 244
050613	OTOCA	2 013	1 932	1 848
050614	SAISA	859	854	848
050615	SAN CRISTÓBAL	1 855	1 842	1 823
050616	SAN JUAN	1 028	1 012	994
050617	SAN PEDRO	2 776	2 722	2 661
050618	SAN PEDRO DE PALCO	983	941	898
050619	SANCOS	5 008	4 947	4 869
050620	SANTA ANA DE HUAYCAHUACHO	838	846	850
050621	SANTA LUCÍA	1 408	1 434	1 455
050700	PARINACOCNAS	29 337	29 279	29 139
050701	CORACORA	13 871	13 733	13 549
050702	CHUMPI	2 312	2 248	2 179
050703	CORONEL CASTAÑEDA	1 829	1 884	1 934
050704	PACAPAUSA	644	599	556
050705	PULLO	6 757	6 984	7 191
050706	PUYUSCA	2 179	2 154	2 123
050707	SAN FRANCISCO DE RAVACAYCO	545	532	518
050708	UPAHUACHO	1 200	1 145	1 089
050800	PÁUCAR DEL SARA SARA	10 097	10 017	9 909
050801	PAUSA	3 354	3 372	3 376
050802	COLTA	486	463	440
050803	CORCULLA	466	456	445
050804	LAMPA	2 071	2 031	1 983
050805	MARCABAMBA	650	636	621
050806	OYOLO	1 569	1 610	1 647
050807	PARARCA	430	412	392
050808	SAN JAVIER DE ALPABAMBA	305	290	275
050809	SAN JOSÉ DE USHUA	238	242	247
050810	SARA SARA	528	505	483
050900	SUCRE	9 774	9 543	9 292
050901	QUEROBAMBA	2 629	2 618	2 600
050902	BELÉN	340	325	310
050903	CHALCOS	499	481	461
050904	CHILCAYOC	511	497	481
050905	HUACAÑA	382	365	348
050906	MORCOLLA	1 304	1 274	1 243
050907	PAICO	570	544	517
050908	SAN PEDRO DE LARCAY	842	829	814

Continúa...

**PERÚ: POBLACIÓN TOTAL PROYECTADA AL 30 DE JUNIO DE CADA AÑO,
SEGÚN DEPARTAMENTO, PROVINCIA Y DISTRITO, 2018 - 2020**

Ubigeo	Departamento, provincia y distrito	2018	2019	2020
050909	SAN SALVADOR DE QUIJE	1 027	982	936
050910	SANTIAGO DE PÁUCARAY	614	590	565
050911	SORAS	1 056	1 038	1 017
051000	VÍCTOR FAJARDO	20 709	20 310	19 866
051001	HUANCAPÍ	1 963	1 923	1 878
051002	ALCAMENCA	1 548	1 474	1 399
051003	APONGO	641	602	565
051004	ASQUIPATA	486	484	482
051005	CANARIA	4 050	4 045	4 027
051006	CAYARA	1 174	1 158	1 138
051007	COLCA	1 055	1 039	1 020
051008	HUAMÁNQUIQUIA	1 137	1 124	1 107
051009	HUANCARAYLLA	1 322	1 283	1 241
051010	HUAYA	2 152	2 070	1 985
051011	SARHUA	2 693	2 661	2 624
051012	VILCANCHOS	2 488	2 447	2 400
051100	VILCAS HUAMÁN	18 011	17 555	17 063
051101	VILCAS HUAMÁN	6 798	6 663	6 513
051102	ACCOMARCA	921	887	851
051103	CARHUANCA	861	837	812
051104	CONCEPCIÓN	1 725	1 642	1 558
051105	HUAMBALPA	1 402	1 342	1 280
051106	INDEPENDENCIA	1 191	1 144	1 095
051107	SAURAMA	1 105	1 075	1 042
051108	VISCHONGO	4 008	3 965	3 912
060000	CAJAMARCA	1 438 325	1 447 891	1 453 711
060100	CAJAMARCA	375 029	382 068	388 170
060101	CAJAMARCA	235 184	240 461	245 137
060102	ASUNCIÓN	8 366	8 137	7 896
060103	CHETILLA	3 885	3 880	3 863
060104	COSPAN	7 266	7 222	7 159
060105	ENCAÑADA	20 512	20 310	20 052
060106	JESÚS	16 255	16 483	16 666
060107	LLACANORA	6 342	6 508	6 657
060108	LOS BAÑOS DEL INCA	49 824	51 608	53 298
060109	MAGDALENA	8 868	8 851	8 809
060110	MATARA	3 786	3 795	3 793
060111	NAMORA	10 169	10 253	10 308
060112	SAN JUAN	4 572	4 560	4 532
060200	CAJABAMBA	81 489	82 434	83 167
060201	CAJABAMBA	33 115	33 715	34 231
060202	CACHACHI	25 315	25 479	25 575
060203	CONDEBAMBA	14 929	15 143	15 319
060204	SITACOCHA	8 130	8 097	8 042

Continúa...

**PERÚ: POBLACIÓN TOTAL PROYECTADA AL 30 DE JUNIO DE CADA AÑO,
SEGÚN DEPARTAMENTO, PROVINCIA Y DISTRITO, 2018 - 2020**

Ubigeo	Departamento, provincia y distrito	2018	2019	2020
060300	CELENDÍN	84 423	84 282	83 916
060301	CELENDÍN	28 346	28 761	29 097
060302	CHUMUCH	2 758	2 732	2 699
060303	CORTEGANA	7 449	7 406	7 343
060304	HUASMIN	11 223	11 069	10 885
060305	JORGE CHÁVEZ	474	468	461
060306	JOSÉ GÁLVEZ	2 765	2 762	2 751
060307	MIGUEL IGLESIAS	4 054	3 993	3 922
060308	OXAMARCA	5 909	5 874	5 824
060309	SOROCHUCO	7 833	7 683	7 514
060310	SUCRE	5 511	5 491	5 455
060311	UTCO	1 112	1 097	1 081
060312	LA LIBERTAD DE PALLÁN	6 989	6 946	6 884
060400	CHOTA	152 703	152 413	151 714
060401	CHOTA	50 325	50 847	51 231
060402	ANGUÍA	3 356	3 290	3 216
060403	CHADÍN	3 697	3 669	3 632
060404	CHIGUIRIP	3 771	3 704	3 628
060405	CHIMBAN	2 345	2 274	2 201
060406	CHOROPAMPA	2 439	2 377	2 311
060407	COCHABAMBA	5 950	5 899	5 832
060408	CONCHÁN	6 013	5 986	5 944
060409	HUAMBOS	8 711	8 660	8 584
060410	LAJAS	11 745	11 681	11 586
060411	LLAMA	7 484	7 444	7 385
060412	MIRACOSTA	3 358	3 333	3 300
060413	PACCHA	4 697	4 666	4 621
060414	PIÓN	1 272	1 248	1 222
060415	QUEROCOTO	8 874	8 863	8 826
060416	SAN JUAN DE LICUPIS	995	988	977
060417	TACABAMBA	16 986	16 850	16 668
060418	TOCMOCHE	896	890	880
060419	CHALAMARCA	9 789	9 744	9 670
060500	CONTUMAZÁ	29 594	29 516	29 357
060501	CONTUMAZÁ	8 142	8 111	8 061
060502	CHILETE	2 806	2 783	2 752
060503	CUPISNIQUE	1 424	1 415	1 402
060504	GUZMANGO	2 855	2 854	2 845
060505	SAN BENITO	3 591	3 605	3 607
060506	SANTA CRUZ DE TOLEDO	1 059	1 054	1 047
060507	TANTARICA	2 628	2 643	2 650
060508	YONAN	7 089	7 051	6 993
060600	CUTERVO	125 818	125 048	123 948
060601	CUTERVO	51 462	51 440	51 272
060602	CALLAYUC	9 736	9 694	9 627

Continúa...

**PERÚ: POBLACIÓN TOTAL PROYECTADA AL 30 DE JUNIO DE CADA AÑO,
SEGÚN DEPARTAMENTO, PROVINCIA Y DISTRITO, 2018 - 2020**

Ubigeo	Departamento, provincia y distrito	2018	2019	2020
060603	CHOROS	3 323	3 308	3 286
060604	CUJILLO	2 616	2 595	2 569
060605	LA RAMADA	4 077	4 032	3 977
060606	PIMPINGOS	5 269	5 202	5 121
060607	QUEROCOTILLO	13 843	13 646	13 416
060608	SAN ANDRÉS DE CUTERVO	4 419	4 353	4 276
060609	SAN JUAN DE CUTERVO	1 897	1 878	1 856
060610	SAN LUIS DE LUCMA	3 127	3 067	2 999
060611	SANTA CRUZ	2 747	2 713	2 671
060612	SANTO DOMINGO DE LA CAPILLA	5 076	5 052	5 015
060613	SANTO TOMÁS	7 695	7 660	7 603
060614	SOCOTA	9 378	9 279	9 156
060615	TORIBIO CASANOVA	1 153	1 129	1 104
060700	HUALGAYOC	84 617	84 378	83 913
060701	BAMBAMARCA	65 279	65 077	64 702
060702	CHUGUR	3 039	3 003	2 959
060703	HUALGAYOC	16 299	16 298	16 252
060800	JAÉN	199 911	202 081	203 724
060801	JAÉN	102 445	104 361	106 009
060802	BELLAVISTA	16 212	16 313	16 370
060803	CHONTALI	10 329	10 374	10 391
060804	COLASAY	10 682	10 639	10 567
060805	HUABAL	8 762	8 887	8 989
060806	LAS PIRIAS	4 586	4 621	4 643
060807	POMAHUACA	9 151	9 211	9 245
060808	PUCARA	6 878	6 873	6 850
060809	SALLIQUE	7 542	7 536	7 509
060810	SAN FELIPE	4 868	4 809	4 740
060811	SAN JOSÉ DEL ALTO	7 847	7 959	8 050
060812	SANTA ROSA	10 609	10 498	10 361
060900	SAN IGNACIO	143 012	144 580	145 770
060901	SAN IGNACIO	38 745	39 506	40 171
060902	CHIRINOS	15 530	15 773	15 974
060903	HUARANGO	18 874	18 766	18 607
060904	LA COIPA	20 778	21 032	21 229
060905	NAMBALLE	9 967	9 970	9 945
060906	SAN JOSÉ DE LOURDES	19 570	19 757	19 890
060907	TABACONAS	19 548	19 776	19 954
061000	SAN MARCOS	51 448	51 633	51 678
061001	PEDRO GÁLVEZ	21 245	21 494	21 685
061002	CHANCAY	3 099	3 088	3 069
061003	EDUARDO VILLANUEVA	2 903	2 975	3 039
061004	GREGORIO PITA	5 406	5 284	5 150
061005	ICHOCAN	1 995	1 987	1 971
061006	JOSÉ MANUEL QUIROZ	3 703	3 670	3 627
061007	JOSÉ SABOGAL	13 097	13 135	13 137

Continúa...

**PERÚ: POBLACIÓN TOTAL PROYECTADA AL 30 DE JUNIO DE CADA AÑO,
SEGÚN DEPARTAMENTO, PROVINCIA Y DISTRITO, 2018 - 2020**

Ubigeo	Departamento, provincia y distrito	2018	2019	2020
061100	SAN MIGUEL	48 330	47 782	47 114
061101	SAN MIGUEL	14 260	14 167	14 036
061102	BOLÍVAR	1 359	1 336	1 310
061103	CALQUIS	4 298	4 295	4 281
061104	CATILLUC	2 890	2 855	2 813
061105	EL PRADO	1 699	1 680	1 657
061106	LA FLORIDA	2 216	2 193	2 165
061107	LLAPA	4 689	4 633	4 563
061108	NANCHOC	1 374	1 373	1 370
061109	NIEPOS	3 434	3 359	3 276
061110	SAN GREGORIO	2 306	2 293	2 274
061111	SAN SILVESTRE DE COCHÁN	3 840	3 781	3 711
061112	TONGOD	2 756	2 644	2 530
061113	UNIÓN AGUA BLANCA	3 209	3 173	3 128
061200	SAN PABLO	22 657	22 677	22 638
061201	SAN PABLO	13 417	13 457	13 460
061202	SAN BERNARDINO	4 590	4 590	4 578
061203	SAN LUIS	983	953	922
061204	TUMBADEN	3 667	3 677	3 678
061300	SANTA CRUZ	39 294	38 999	38 602
061301	SANTA CRUZ	9 814	9 799	9 756
061302	ANDABAMBA	1 371	1 343	1 311
061303	CATACHE	9 808	9 852	9 870
061304	CHANCAYBAÑOS	3 532	3 505	3 468
061305	LA ESPERANZA	2 426	2 391	2 351
061306	NINABAMBA	2 131	2 067	1 999
061307	PULAN	4 026	3 962	3 887
061308	SAUCEPAMPA	1 482	1 442	1 399
061309	SEXI	447	443	437
061310	UTICYACU	1 310	1 284	1 255
061311	YAUUYUCÁN	2 947	2 911	2 869
070000	PROV. CONST. DEL CALLAO	1 078 789	1 105 512	1 129 854
070100	CALLAO	1 078 789	1 105 512	1 129 854
070101	CALLAO	492 879	503 234	512 386
070102	BELLAVISTA	79 358	80 139	80 704
070103	CARMEN DE LA LEGUA REYNOSO	45 396	45 963	46 409
070104	LA PERLA	63 657	64 142	64 454
070105	LA PUNTA	3 979	3 963	3 935
070106	VENTANILLA	343 900	357 035	369 618
070107	MI PERÚ	49 620	51 036	52 348
080000	CUSCO	1 320 530	1 340 457	1 357 075
080100	CUSCO	484 248	498 169	511 019
080101	CUSCO	117 110	117 821	118 127
080102	CCORCA	2 403	2 408	2 405
080103	POROY	10 535	11 418	12 333
080104	SAN JERÓNIMO	62 369	66 405	70 453

Continúa...

**PERÚ: POBLACIÓN TOTAL PROYECTADA AL 30 DE JUNIO DE CADA AÑO,
SEGÚN DEPARTAMENTO, PROVINCIA Y DISTRITO, 2018 - 2020**

Ubigeo	Departamento, provincia y distrito	2018	2019	2020
080105	SAN SEBASTIÁN	122 835	128 607	134 182
080106	SANTIAGO	100 663	102 400	103 817
080107	SAYLLA	7 090	7 702	8 338
080108	WANCHAQ	61 243	61 408	61 364
080200	ACOMAYO	24 437	24 251	24 000
080201	ACOMAYO	4 726	4 678	4 616
080202	ACOPIA	2 964	3 010	3 048
080203	ACOS	2 378	2 367	2 350
080204	MOSOC LLACTA	1 167	1 118	1 069
080205	POMACANCHI	7 701	7 661	7 598
080206	RONDOCÁN	2 046	1 982	1 915
080207	SANGARARÁ	3 455	3 435	3 404
080300	ANTA	61 564	62 428	63 131
080301	ANTA	23 817	24 667	25 464
080302	ANCAHUASI	7 616	7 711	7 784
080303	CACHIMAYO	2 615	2 681	2 742
080304	CHINCHAYPUJIO	4 394	4 370	4 333
080305	HUAROCONDO	4 796	4 722	4 634
080306	LIMATAMBO	7 958	7 868	7 754
080307	MOLLEPATA	3 395	3 450	3 496
080308	PUCYURA	3 223	3 199	3 166
080309	ZURITE	3 750	3 760	3 758
080400	CALCA	70 370	71 071	71 582
080401	CALCA	22 681	23 082	23 423
080402	COYA	3 649	3 652	3 645
080403	LAMAY	5 856	5 920	5 967
080404	LARES	6 513	6 472	6 412
080405	PISAC	11 214	11 425	11 607
080406	SAN SALVADOR	6 002	6 097	6 175
080407	TARAY	4 771	4 832	4 880
080408	YANATILE	9 684	9 591	9 473
080500	CANAS	35 199	35 024	34 754
080501	YANAOCA	9 314	9 302	9 270
080502	CHECCA	5 547	5 523	5 485
080503	KUNTURKANKI	5 214	5 204	5 178
080504	LANGUI	2 174	2 142	2 104
080505	LAYO	5 635	5 600	5 548
080506	PAMPAMARCA	1 909	1 903	1 889
080507	QUEHUE	2 741	2 704	2 660
080508	TÚPAC AMARU	2 665	2 646	2 620
080600	CANCHIS	104 611	105 685	106 476
080601	SICUANI	62 983	63 931	64 711
080602	CHECACUPE	5 150	5 191	5 217
080603	COMBAPATA	5 035	5 038	5 026
080604	MARANGANI	10 479	10 453	10 399
080605	PITUMARCA	8 126	8 257	8 366

Continúa...

**PERÚ: POBLACIÓN TOTAL PROYECTADA AL 30 DE JUNIO DE CADA AÑO,
SEGÚN DEPARTAMENTO, PROVINCIA Y DISTRITO, 2018 - 2020**

Ubigeo	Departamento, provincia y distrito	2018	2019	2020
080606	SAN PABLO	4 542	4 515	4 475
080607	SAN PEDRO	2 827	2 821	2 808
080608	TINTA	5 469	5 479	5 474
080700	CHUMBIVILCAS	70 794	70 565	70 143
080701	SANTO TOMÁS	23 039	22 958	22 809
080702	CAPACMARCA	4 185	4 158	4 119
080703	CHAMACA	6 671	6 596	6 503
080704	COLQUEMARCA	7 327	7 228	7 110
080705	LIVITACA	12 575	12 704	12 798
080706	LLUSCO	4 594	4 462	4 322
080707	QUIÑOTA	4 051	4 036	4 010
080708	VELILLE	8 352	8 423	8 472
080800	ESPINAR	61 987	62 108	62 059
080801	ESPINAR	37 493	38 252	38 886
080802	CONDOROMA	919	896	872
080803	COPORAQUE	10 632	10 236	9 824
080804	OCORURO	1 074	1 035	995
080805	PALLPATA	5 137	5 130	5 111
080806	PICHIGUA	2 960	2 896	2 824
080807	SUYCKUTAMBO	1 712	1 640	1 566
080808	ALTO PICHIGUA	2 060	2 023	1 981
080900	LA CONVENCIÓN	167 312	167 846	167 910
080901	SANTA ANA	30 570	30 330	29 990
080902	ECHARATE	26 660	26 006	25 281
080903	HUAYOPATA	5 545	5 525	5 487
080904	MARANURA	5 448	5 336	5 209
080905	OCOBAMBA	6 061	6 025	5 985
080906	QUELLOUNO	15 173	15 187	15 150
080907	KIMBIRI	18 240	18 702	19 099
080908	SANTA TERESA	6 972	6 969	6 945
080909	VILCABAMBA	10 464	10 359	10 240
080910	PICHARI	25 025	26 160	27 234
080911	INKAWASI	4 913	4 979	5 031
080912	VILLA VIRGEN	2 332	2 365	2 391
080913	VILLA KINTIARINA	2 322	2 350	2 369
080914	MEGANTONI	7 587	7 553	7 499
081000	PARURO	27 212	26 964	26 644
081001	PARURO	3 473	3 479	3 474
081002	ACCHA	3 224	3 179	3 125
081003	CCAPI	3 221	3 175	3 121
081004	COLCHA	999	974	948
081005	HUANOQUITE	5 140	5 116	5 078
081006	OMACHA	5 923	5 891	5 842
081007	PACCARITAMBO	2 139	2 118	2 092
081008	PILLPINTO	1 072	1 054	1 033
081009	YAURISQUE	2 021	1 978	1 931

Continúa...

**PERÚ: POBLACIÓN TOTAL PROYECTADA AL 30 DE JUNIO DE CADA AÑO,
SEGÚN DEPARTAMENTO, PROVINCIA Y DISTRITO, 2018 - 2020**

Ubigeo	Departamento, provincia y distrito	2018	2019	2020
081100	PAUCARTAMBO	47 175	47 442	47 579
081101	PAUCARTAMBO	13 177	13 323	13 435
081102	CAICAY	2 952	3 005	3 050
081103	CHALLABAMBA	9 488	9 468	9 421
081104	COLQUEPATA	9 004	8 973	8 915
081105	HUANCARANI	7 689	7 788	7 866
081106	KOSÑIPATA	4 865	4 885	4 892
081200	QUISPICANCHI	98 076	100 027	101 735
081201	URCOS	11 785	11 984	12 152
081202	ANDAHUAYLILLAS	6 567	6 760	6 938
081203	CAMANTI	2 502	2 556	2 603
081204	CCARHUAYO	3 107	3 136	3 156
081205	CCATCA	14 950	15 039	15 084
081206	CUSIPATA	4 672	4 673	4 661
081207	HUARO	4 860	4 919	4 965
081208	LUCRE	4 971	5 103	5 223
081209	MARCAPATA	4 873	4 917	4 947
081210	OCONGATE	17 664	18 147	18 587
081211	OROPESA	10 535	11 054	11 563
081212	QUIQUIJANA	11 590	11 739	11 856
081300	URUBAMBA	67 545	68 877	70 043
081301	URUBAMBA	22 637	23 222	23 754
081302	CHINCHERO	11 761	12 043	12 298
081303	HUAYLLABAMBA	6 062	6 192	6 308
081304	MACHUPICCHU	5 623	5 671	5 704
081305	MARAS	6 670	6 729	6 769
081306	OLLANTAYTAMBO	11 447	11 642	11 808
081307	YUCAY	3 345	3 378	3 402
090000	HUANCAVELICA	376 346	371 260	365 317
090100	HUANCAVELICA	123 958	122 765	121 265
090101	HUANCAVELICA	42 325	42 674	42 858
090102	ACOBAMBILLA	2 146	2 027	1 909
090103	ACORIA	18 954	18 013	17 056
090104	CONAYCA	909	879	848
090105	CUENCA	1 191	1 130	1 071
090106	HUACHOCOLPA	1 975	1 893	1 807
090107	HUAYLLAHUARA	700	681	662
090108	IZCUCHACA	923	916	905
090109	LARIA	779	747	717
090110	MANTA	1 006	962	917
090111	MARISCAL CÁCERES	532	514	494
090112	MOYA	1 025	966	911
090113	NUEVO OCCORO	1 829	1 769	1 706
090114	PALCA	2 102	2 005	1 906
090115	PILCHACA	537	528	517
090116	VILCA	2 008	1 922	1 834

Continúa...

**PERÚ: POBLACIÓN TOTAL PROYECTADA AL 30 DE JUNIO DE CADA AÑO,
SEGÚN DEPARTAMENTO, PROVINCIA Y DISTRITO, 2018 - 2020**

Ubigeo	Departamento, provincia y distrito	2018	2019	2020
090117	YAULI	21 166	20 557	19 892
090118	ASCENSIÓN	17 124	17 963	18 765
090119	HUANDO	6 727	6 619	6 490
090200	ACOBAMBA	40 672	39 108	37 503
090201	ACOBAMBA	9 689	9 652	9 579
090202	ANDABAMBA	3 396	3 287	3 171
090203	ANTA	4 951	4 718	4 483
090204	CAJA	1 962	1 887	1 809
090205	MARCAS	1 633	1 577	1 519
090206	PAUCARÁ	10 733	9 911	9 117
090207	POMACOCHA	3 067	2 973	2 873
090208	ROSARIO	5 241	5 103	4 952
090300	ANGARAES	53 985	54 015	53 901
090301	LIRCAY	25 639	25 801	25 891
090302	ANCHONGA	7 734	7 781	7 805
090303	CALLANMARCA	652	634	615
090304	CCOCHACCASA	3 226	3 216	3 198
090305	CHINCHO	1 014	991	967
090306	CONGALLA	3 866	3 831	3 786
090307	HUANCA-HUANCA	1 437	1 423	1 405
090308	HUAYLLAY GRANDE	1 155	1 103	1 051
090309	JULCAMARCA	1 879	1 907	1 929
090310	SAN ANTONIO DE ANTAPARCO	2 513	2 474	2 429
090311	SANTO TOMÁS DE PATA	1 555	1 536	1 513
090312	SECCLLA	3 315	3 318	3 312
090400	CASTROVIRREYNA	15 214	14 917	14 588
090401	CASTROVIRREYNA	3 217	3 199	3 172
090402	ARMA	1 042	1 008	972
090403	AURAHUA	1 585	1 543	1 497
090404	CAPILLAS	980	948	915
090405	CHUPAMARCA	964	950	935
090406	COCAS	768	754	737
090407	HUACHOS	985	933	880
090408	HUAMATAMBO	423	422	418
090409	MOLLEPAMPA	1 253	1 229	1 201
090410	SAN JUAN	745	758	769
090411	SANTA ANA	943	886	834
090412	TANTARÁ	705	699	691
090413	TICRAPO	1 604	1 588	1 567
090500	CHURCAMP	35 290	34 625	33 883
090501	CHURCAMP	5 562	5 534	5 493
090502	ANCO	5 941	5 896	5 833
090503	CHINCHIHUASI	2 084	1 987	1 889
090504	EL CARMEN	2 611	2 576	2 533
090505	LA MERCED	1 173	1 178	1 179
090506	LOCROJA	3 596	3 534	3 464

Continúa...

**PERÚ: POBLACIÓN TOTAL PROYECTADA AL 30 DE JUNIO DE CADA AÑO,
SEGÚN DEPARTAMENTO, PROVINCIA Y DISTRITO, 2018 - 2020**

Ubigeo	Departamento, provincia y distrito	2018	2019	2020
090507	PAUCARBAMBA	4 721	4 544	4 362
090508	SAN MIGUEL DE MAYOCC	801	777	751
090509	SAN PEDRO DE CORIS	3 664	3 604	3 535
090510	PACHAMARCA	1 997	1 930	1 861
090511	COSME	3 140	3 065	2 983
090600	HUAYTARÁ	18 833	18 529	18 182
090601	HUAYTARÁ	2 371	2 375	2 374
090602	AYAVI	833	833	830
090603	CORDOVA	1 058	991	927
090604	HUAYACUNDO ARMA	485	488	488
090605	LARAMARCA	905	892	876
090606	OCOYO	858	795	735
090607	PILPICHACA	3 038	2 973	2 899
090608	QUERCO	1 151	1 183	1 211
090609	QUITO-ARMA	745	733	718
090610	SAN ANTONIO DE CUSICANCHA	1 473	1 455	1 431
090611	SAN FRANCISCO DE SANGAYAICO	998	1 015	1 029
090612	SAN ISIDRO	1 149	1 150	1 148
090613	SANTIAGO DE CHOCORVOS	1 812	1 706	1 600
090614	SANTIAGO DE QUIRAHUARA	397	377	356
090615	SANTO DOMINGO DE CAPILLAS	801	778	751
090616	TAMBO	759	785	809
090700	TAYACAJA	88 394	87 301	85 995
090701	PAMPAS	10 892	11 101	11 278
090702	ACOSTAMBO	3 530	3 453	3 365
090703	ACRAQUIA	3 772	3 664	3 548
090704	AHUAYCHA	4 154	4 071	3 978
090705	COLCABAMBA	12 206	12 112	11 989
090706	DANIEL HERNANDEZ	9 959	9 996	10 002
090707	HUACHOCOLPA	3 433	3 320	3 201
090709	HUARIBAMBA	3 222	3 141	3 052
090710	ÑAHUIMPUQUIO	1 573	1 527	1 479
090711	PAZOS	5 513	5 361	5 198
090713	QUISHUAR	779	767	752
090714	SALCABAMBA	4 166	4 090	4 005
090715	SALCAHUASI	2 884	2 813	2 734
090716	SAN MARCOS DE ROCCHAC	1 959	1 875	1 789
090717	SURCUBAMBA	5 099	5 104	5 094
090718	TINTAY PUNCU	3 219	3 057	2 893
090719	QUICHUAS	4 307	4 301	4 281
090720	ANDAYMARCA	2 630	2 650	2 662
090721	ROBLE	1 374	1 294	1 216
090722	PICHOS	2 076	1 986	1 894
090723	SANTIAGO DE TUCUMA	1 647	1 618	1 585

Continúa...

**PERÚ: POBLACIÓN TOTAL PROYECTADA AL 30 DE JUNIO DE CADA AÑO,
SEGÚN DEPARTAMENTO, PROVINCIA Y DISTRITO, 2018 - 2020**

Ubigeo	Departamento, provincia y distrito	2018	2019	2020
100000	HUÁNUCO	757 467	759 851	760 267
100100	HUÁNUCO	307 723	312 201	315 799
100101	HUÁNUCO	92 440	94 200	95 540
100102	AMARILIS	85 811	87 373	88 635
100103	CHINCHAO	13 316	13 262	13 159
100104	CHURUBAMBA	16 764	16 080	15 364
100105	MARGOS	4 514	4 312	4 120
100106	QUISQUI	3 637	3 454	3 279
100107	SAN FRANCISCO DE CAYRÁN	4 897	4 881	4 847
100108	SAN PEDRO DE CHAULÁN	3 502	3 074	2 748
100109	SANTA MARÍA DEL VALLE	21 395	21 672	21 872
100110	YARUMAYO	1 590	1 588	1 584
100111	PILLCO MARCA	46 137	48 775	51 354
100112	YACUS	5 293	5 200	5 092
100113	SAN PABLO DE PILLAO	8 427	8 330	8 205
100200	AMBO	53 549	53 474	53 247
100201	AMBO	22 143	22 746	23 267
100202	CAYNA	2 577	2 486	2 391
100203	COLPAS	1 770	1 700	1 629
100204	CONCHAMARCA	4 644	4 533	4 411
100205	HUÁCAR	8 100	8 090	8 053
100206	SAN FRANCISCO	1 565	1 467	1 374
100207	SAN RAFAEL	9 223	9 009	8 772
100208	TOMAY KICHWA	3 527	3 443	3 350
100300	DOS DE MAYO	34 376	33 436	32 427
100301	LA UNIÓN	6 992	7 056	7 093
100307	CHUQUIS	3 395	3 262	3 123
100311	MARÍAS	5 867	5 714	5 547
100313	PACHAS	5 543	5 179	4 821
100316	QUIVILLA	1 218	1 156	1 094
100317	RIPAN	5 502	5 422	5 324
100321	SHUNQUI	1 701	1 636	1 567
100322	SILLAPATA	1 824	1 744	1 662
100323	YANAS	2 334	2 267	2 196
100400	HUACAYBAMBA	16 939	16 677	16 372
100401	HUACAYBAMBA	5 950	5 888	5 809
100402	CANCHABAMBA	2 775	2 754	2 725
100403	COCHABAMBA	1 611	1 533	1 454
100404	PINRA	6 603	6 502	6 384
100500	HUAMALÍES	54 108	53 168	52 095
100501	LLATA	13 925	13 842	13 718
100502	ARANCAY	1 381	1 351	1 316
100503	CHAVÍN DE PARIARCA	3 938	3 908	3 866
100504	JACAS GRANDE	5 992	5 958	5 906

Continúa...

**PERÚ: POBLACIÓN TOTAL PROYECTADA AL 30 DE JUNIO DE CADA AÑO,
SEGÚN DEPARTAMENTO, PROVINCIA Y DISTRITO, 2018 - 2020**

Ubigeo	Departamento, provincia y distrito	2018	2019	2020
100505	JIRCÁN	1 428	1 338	1 249
100506	MIRAFLORES	3 180	3 156	3 124
100507	MONZÓN	12 980	12 540	12 077
100508	PUNCHAO	2 032	2 006	1 976
100509	PUÑOS	4 240	4 199	4 146
100510	SINGA	3 182	3 115	3 039
100511	TANTAMAYO	1 830	1 755	1 678
100600	LEONCIO PRADO	134 572	136 609	138 275
100601	RUPA-RUPA	55 795	57 034	58 126
100602	DANIEL ALOMÍA ROBLES	6 833	6 867	6 880
100603	HERMILIO VALDIZÁN	3 707	3 704	3 691
100604	JOSÉ CRESPO Y CASTILLO	23 280	23 581	23 817
100605	LUYANDO	9 335	9 424	9 485
100606	MARIANO DAMASO BERAÚN	10 868	11 042	11 187
100607	PUCAYACU	3 910	3 920	3 917
100608	CASTILLO GRANDE	13 672	13 904	14 099
100609	PUEBLO NUEVO	4 447	4 433	4 406
100610	SANTO DOMINGO DE ANDA	2 725	2 700	2 667
100700	MARAÑÓN	28 715	28 978	29 160
100701	HUACRACHUCO	15 178	15 142	15 048
100702	CHOLÓN	5 793	5 722	5 629
100703	SAN BUENAVENTURA	2 173	2 139	2 097
100704	LA MORADA	3 127	3 415	3 713
100705	SANTA ROSA DE ALTO YANAJANCA	2 444	2 560	2 673
100800	PACHITEA	51 870	51 043	50 086
100801	PANAO	18 400	18 291	18 126
100802	CHAGLLA	10 733	10 518	10 278
100803	MOLINO	11 117	11 030	10 912
100804	UMARI	11 620	11 204	10 770
100900	PUERTO INCA	36 016	36 550	36 987
100901	PUERTO INCA	10 318	10 505	10 665
100902	CODO DEL POZUZO	7 862	8 065	8 248
100903	HONORIA	4 916	4 856	4 782
100904	TOURNAVISTA	6 281	6 420	6 543
100905	YUYAPICHIS	6 639	6 704	6 749
101000	LAURICOCHA	19 200	18 153	17 114
101001	JESÚS	4 240	4 084	3 921
101002	BAÑOS	1 957	1 776	1 606
101003	JIVIA	1 206	1 120	1 035
101004	QUEROPALCA	1 020	972	924
101005	RONDOS	3 824	3 589	3 356
101006	SAN FRANCISCO DE ASIS	1 301	1 227	1 152
101007	SAN MIGUEL DE CAURI	5 652	5 385	5 120
101100	YAROWILCA	20 399	19 562	18 705
101101	CHAVINILLO	4 891	4 736	4 570
101102	CAHUAC	1 144	1 032	928

Continúa...

**PERÚ: POBLACIÓN TOTAL PROYECTADA AL 30 DE JUNIO DE CADA AÑO,
SEGÚN DEPARTAMENTO, PROVINCIA Y DISTRITO, 2018 - 2020**

Ubigeo	Departamento, provincia y distrito	2018	2019	2020
101103	CHACABAMBA	1 092	991	898
101104	APARICIO POMARES	4 942	4 857	4 754
101105	JACAS CHICO	1 118	1 062	1 006
101106	OBAS	4 002	3 846	3 684
101107	PAMPAMARCA	1 138	1 067	996
101108	CHORAS	2 072	1 971	1 869
110000	ICA	923 175	950 100	975 182
110100	ICA	421 151	433 860	445 752
110101	ICA	160 288	164 698	168 765
110102	LA TINGUIÑA	43 141	44 689	46 164
110103	LOS AQUIJES	23 802	24 761	25 686
110104	OCUCAJE	4 847	4 998	5 141
110105	PACHACUTEC	7 838	8 070	8 284
110106	PARCONA	58 266	59 294	60 173
110107	PUEBLO NUEVO	6 920	7 220	7 513
110108	SALAS	27 910	29 202	30 467
110109	SAN JOSÉ DE LOS MOLINOS	7 616	7 811	7 989
110110	SAN JUAN BAUTISTA	14 928	15 246	15 527
110111	SANTIAGO	29 524	30 262	30 933
110112	SUBTANJALLA	29 864	31 277	32 666
110113	TATE	4 975	5 085	5 184
110114	YAUCA DEL ROSARIO	1 232	1 247	1 260
110200	CHINCHA	248 750	255 687	262 110
110201	CHINCHA ALTA	73 730	75 486	77 070
110202	ALTO LARAN	8 372	8 639	8 891
110203	CHAVÍN	2 263	2 455	2 658
110204	CHINCHA BAJA	14 151	14 401	14 613
110205	EL CARMEN	13 515	13 745	13 940
110206	GROCIO PRADO	27 419	28 264	29 052
110207	PUEBLO NUEVO	69 371	71 511	73 510
110208	SAN JUAN DE YANAC	1 362	1 511	1 673
110209	SAN PEDRO DE HUACARPANA	1 055	1 069	1 083
110210	SUNAMPE	31 295	32 204	33 046
110211	TAMBO DE MORA	6 217	6 402	6 574
110300	NASCA	74 339	76 481	78 472
110301	NASCA	29 090	29 473	29 772
110302	CHANGUILLO	2 130	2 155	2 175
110303	EL INGENIO	3 460	3 527	3 585
110304	MARCONA	17 044	17 563	18 046
110305	VISTA ALEGRE	22 615	23 763	24 894
110400	PALPA	14 433	14 652	14 832
110401	PALPA	8 434	8 589	8 722
110402	LLIPATA	1 697	1 732	1 765
110403	RÍO GRANDE	2 898	2 926	2 946
110404	SANTA CRUZ	1 036	1 039	1 037
110405	TIBILLO	368	366	362

Continúa...

**PERÚ: POBLACIÓN TOTAL PROYECTADA AL 30 DE JUNIO DE CADA AÑO,
SEGÚN DEPARTAMENTO, PROVINCIA Y DISTRITO, 2018 - 2020**

Ubigeo	Departamento, provincia y distrito	2018	2019	2020
110500	PISCO	164 502	169 420	174 016
110501	PISCO	74 035	76 406	78 636
110502	HUANCANO	1 492	1 474	1 452
110503	HUMAY	5 759	5 811	5 846
110504	INDEPENDENCIA	14 129	14 357	14 544
110505	PARACAS	7 942	8 472	9 011
110506	SAN ANDRÉS	15 450	15 742	15 995
110507	SAN CLEMENTE	27 019	27 985	28 904
110508	TÚPAC AMARU INCA	18 676	19 173	19 628
120000	JUNÍN	1 335 139	1 350 021	1 361 467
120100	HUANCAYO	572 314	584 464	595 183
120101	HUANCAYO	122 804	123 748	124 294
120104	CARHUACALLANGA	515	492	468
120105	CHACAPAMPA	983	964	941
120106	CHICCHE	761	725	687
120107	CHILCA	96 609	98 573	100 252
120108	CHONGOS ALTO	1 551	1 540	1 523
120111	CHUPURO	2 090	2 096	2 095
120112	COLCA	1 064	1 047	1 032
120113	CULLHUAS	1 395	1 351	1 308
120114	EL TAMBO	171 500	173 882	175 725
120116	HUACRAPUQUIO	1 420	1 420	1 415
120117	HUALHUAS	5 631	5 825	6 006
120119	HUANCAN	27 005	28 507	29 996
120120	HUASICANCHA	866	855	840
120121	HUAYUCACHI	10 456	10 705	10 925
120122	INGENIO	2 489	2 472	2 448
120124	PARIAHUANCA	5 481	5 348	5 201
120125	PILCOMAYO	21 979	23 024	24 039
120126	PUCARA	4 998	4 937	4 859
120127	QUICHUAY	1 937	1 937	1 931
120128	QUILCAS	4 045	4 060	4 063
120129	SAN AGUSTÍN	17 064	17 885	18 684
120130	SAN JERÓNIMO DE TUNÁN	12 476	12 772	13 031
120132	SAÑO	5 920	6 171	6 412
120133	SAPALLANGA	22 967	24 193	25 401
120134	SICAYA	18 834	20 503	22 244
120135	SANTO DOMINGO DE ACOBAMBA	6 669	6 547	6 406
120136	VIQUES	2 805	2 885	2 957
120200	CONCEPCIÓN	59 210	59 256	59 138
120201	CONCEPCIÓN	16 402	16 631	16 806
120202	ACO	1 692	1 669	1 643
120203	ANDAMARCA	3 652	3 514	3 371
120204	CHAMBARA	2 728	2 706	2 675
120205	COCHAS	2 014	1 995	1 971
120206	COMAS	5 712	5 547	5 369

Continúa...

**PERÚ: POBLACIÓN TOTAL PROYECTADA AL 30 DE JUNIO DE CADA AÑO,
SEGÚN DEPARTAMENTO, PROVINCIA Y DISTRITO, 2018 - 2020**

Ubigeo	Departamento, provincia y distrito	2018	2019	2020
120207	HEROÍNAS TOLEDO	1 014	983	949
120208	MANZANARES	1 537	1 537	1 532
120209	MARISCAL CASTILLA	1 475	1 472	1 465
120210	MATAHUASI	6 135	6 236	6 318
120211	MITO	1 462	1 462	1 457
120212	NUEVE DE JULIO	2 417	2 488	2 555
120213	ORCOTUNA	5 038	5 142	5 233
120214	SAN JOSÉ DE QUERO	5 829	5 774	5 702
120215	SANTA ROSA DE OCOPA	2 103	2 100	2 092
120300	CHANCHAMAYO	167 344	167 598	167 385
120301	CHANCHAMAYO	28 709	28 984	29 175
120302	PERENÉ	59 569	59 984	60 225
120303	PICHANAQUI	44 032	43 511	42 869
120304	SAN LUIS DE SHUARO	4 322	4 151	3 976
120305	SAN RAMÓN	28 880	29 194	29 425
120306	VITOC	1 832	1 774	1 715
120400	JAUJA	88 854	88 751	88 405
120401	JAUJA	19 415	19 710	19 948
120402	ACOLLA	6 425	6 267	6 093
120403	APATA	4 651	4 625	4 586
120404	ATAURA	1 366	1 376	1 382
120405	CANCHAYLLO	1 708	1 703	1 692
120406	CURICACA	1 501	1 479	1 454
120407	EL MANTARO	2 727	2 739	2 743
120408	HUAMALI	1 707	1 685	1 659
120409	HUARIPAMPA	1 085	1 089	1 090
120410	HUERTAS	2 172	2 205	2 231
120411	JANJAILLO	587	572	557
120412	JULCÁN	774	768	758
120413	LEONOR ORDÓÑEZ	1 625	1 623	1 616
120414	LLOCLLAPAMPA	1 206	1 194	1 179
120415	MARCO	1 531	1 491	1 447
120416	MASMA	1 842	1 810	1 774
120417	MASMA CHICCHE	768	756	742
120418	MOLINOS	1 647	1 633	1 614
120419	MONOBAMBA	1 818	1 869	1 917
120420	MUQUI	1 059	1 059	1 057
120421	MUQUIYAUYO	2 388	2 387	2 380
120422	PACA	928	903	876
120423	PACCHA	1 504	1 460	1 413
120424	PANCAN	1 287	1 278	1 264
120425	PARCO	1 203	1 180	1 152
120426	POMACANCHA	1 484	1 434	1 382
120427	RICRAN	1 326	1 282	1 236
120428	SAN LORENZO	2 719	2 768	2 808
120429	SAN PEDRO DE CHUNAN	717	697	675

Continúa...

**PERÚ: POBLACIÓN TOTAL PROYECTADA AL 30 DE JUNIO DE CADA AÑO,
SEGÚN DEPARTAMENTO, PROVINCIA Y DISTRITO, 2018 - 2020**

Ubigeo	Departamento, provincia y distrito	2018	2019	2020
120430	SAUSA	3 273	3 321	3 361
120431	SINCOS	4 264	4 247	4 217
120432	TUNÁN MARCA	1 056	1 029	998
120433	YAULI	1 134	1 095	1 055
120434	YAUYOS	9 957	10 017	10 049
120500	JUNÍN	23 797	23 304	22 757
120501	JUNÍN	11 419	11 346	11 238
120502	CARHUAMAYO	6 827	6 699	6 554
120503	ONDORES	1 232	1 153	1 075
120504	ULCUMAYO	4 319	4 106	3 890
120600	SATIPO	230 946	235 317	239 105
120601	SATIPO	41 659	42 214	42 647
120602	COVIRIALI	6 359	6 476	6 573
120603	LLAYLLA	7 117	7 340	7 548
120604	MAZAMARI	41 128	42 212	43 191
120605	PAMPA HERMOSA	4 003	3 825	3 654
120606	PANGO	62 274	63 895	65 356
120607	RÍO NEGRO	32 977	33 745	34 427
120608	RÍO TAMBO	30 406	30 204	29 909
120609	VIZCATÁN DEL ENE	5 023	5 406	5 800
120700	TARMA	94 725	93 407	91 849
120701	TARMA	50 765	50 739	50 544
120702	ACOBAMBA	9 959	9 683	9 387
120703	HUARICOLCA	1 966	1 891	1 813
120704	HUASAHUASI	10 530	10 157	9 768
120705	LA UNIÓN	3 689	3 675	3 650
120706	PALCA	5 991	5 953	5 897
120707	PALCAMAYO	3 513	3 253	3 006
120708	SAN PEDRO DE CAJAS	3 628	3 473	3 314
120709	TAPO	4 684	4 583	4 470
120800	YAULI	41 382	40 763	40 041
120801	LA OROYA	14 400	14 067	13 700
120802	CHACAPALPA	701	683	665
120803	HUAY-HUAY	2 087	2 134	2 176
120804	MARCAPOMACOCCHA	845	816	784
120805	MOROCOCHA	5 276	5 280	5 270
120806	PACCHA	1 681	1 665	1 644
120807	SANTA BÁRBARA DE CARHUACAYA	1 111	1 057	1 003
120808	SANTA ROSA DE SACCO	9 006	8 824	8 618
120809	SUITUCANCHA	738	725	710
120810	YAULI	5 537	5 512	5 471
120900	CHUPACA	56 567	57 161	57 604
120901	CHUPACA	21 539	21 574	21 538
120902	AHUAC	6 741	6 754	6 745
120903	CHONGOS BAJO	4 733	4 761	4 774
120904	HUACHAC	3 146	3 093	3 030

Continúa...

**PERÚ: POBLACIÓN TOTAL PROYECTADA AL 30 DE JUNIO DE CADA AÑO,
SEGÚN DEPARTAMENTO, PROVINCIA Y DISTRITO, 2018 - 2020**

Ubigeo	Departamento, provincia y distrito	2018	2019	2020
120905	HUAMANCACA CHICO	9 672	10 259	10 839
120906	SAN JUAN DE ISCOS	2 327	2 325	2 314
120907	SAN JUAN DE JARPA	2 756	2 680	2 598
120908	TRES DE DICIEMBRE	2 896	3 007	3 114
120909	YANACANCHA	2 757	2 708	2 652
130000	LA LIBERTAD	1 938 501	1 979 901	2 016 771
130100	TRUJILLO	1 060 030	1 090 514	1 118 724
130101	TRUJILLO	335 811	340 582	344 374
130102	EL PORVENIR	211 809	220 624	229 115
130103	FLORENCIA DE MORA	38 506	38 475	38 334
130104	HUANCHACO	78 375	82 792	87 192
130105	LA ESPERANZA	210 654	217 756	224 427
130106	LAREDO	41 158	42 144	43 024
130107	MOCHE	40 336	41 610	42 798
130108	POROTO	3 866	3 900	3 924
130109	SALAVERRY	20 983	21 866	22 717
130110	SIMBAL	4 437	4 482	4 515
130111	VÍCTOR LARCO HERRERA	74 095	76 283	78 304
130200	ASCOPE	121 850	122 831	123 480
130201	ASCOPE	6 858	6 865	6 855
130202	CHICAMA	15 849	15 979	16 065
130203	CHOCOPE	9 828	9 831	9 807
130204	MAGDALENA DE CAO	2 694	2 685	2 669
130205	PAIJÁN	27 827	28 396	28 894
130206	RÁZURI	9 204	9 322	9 415
130207	SANTIAGO DE CAO	19 871	19 950	19 973
130208	CASA GRANDE	29 719	29 803	29 802
130300	BOLÍVAR	16 025	16 026	15 982
130301	BOLÍVAR	4 969	5 006	5 031
130302	BAMBAMARCA	3 205	3 187	3 159
130303	CONDORMARCA	2 148	2 148	2 143
130304	LONGOTEA	2 336	2 347	2 350
130305	UCHUMARCA	2 460	2 432	2 396
130306	UCUNCHA	907	906	903
130400	CHEPÉN	84 346	85 490	86 411
130401	CHEPÉN	48 238	48 644	48 917
130402	PACANGA	23 447	24 114	24 727
130403	PUEBLO NUEVO	12 661	12 732	12 767
130500	JULCÁN	31 179	31 125	30 987
130501	JULCÁN	12 758	12 776	12 762
130502	CALAMARCA	5 251	5 167	5 070
130503	CARABAMBA	6 923	6 930	6 916
130504	HUASO	6 247	6 252	6 239
130600	OTUZCO	85 365	85 345	85 091
130601	OTUZCO	26 502	26 702	26 830
130602	AGALLPAMPA	10 276	10 354	10 403

Continúa...

**PERÚ: POBLACIÓN TOTAL PROYECTADA AL 30 DE JUNIO DE CADA AÑO,
SEGÚN DEPARTAMENTO, PROVINCIA Y DISTRITO, 2018 - 2020**

Ubigeo	Departamento, provincia y distrito	2018	2019	2020
130604	CHARAT	2 643	2 612	2 574
130605	HUARANCHAL	4 248	4 190	4 122
130606	LA CUESTA	667	666	662
130608	MACHE	2 910	2 894	2 869
130610	PARANDAY	558	551	542
130611	SALPO	6 506	6 534	6 543
130613	SINSICAP	7 631	7 597	7 543
130614	USQUIL	23 424	23 245	23 003
130700	PACASMAYO	109 376	111 310	112 970
130701	SAN PEDRO DE LLOC	18 747	19 081	19 368
130702	GUADALUPE	42 788	43 508	44 119
130703	JEQUETEPEQUE	4 384	4 498	4 604
130704	PACASMAYO	31 002	31 619	32 161
130705	SAN JOSÉ	12 455	12 604	12 718
130800	PATAZ	83 672	84 496	85 092
130801	TAYABAMBA	13 839	13 871	13 862
130802	BULDIBUYO	4 160	4 201	4 229
130803	CHILLIA	12 872	12 978	13 046
130804	HUANCASPATA	6 170	6 166	6 142
130805	HUAYLILLAS	1 212	1 164	1 116
130806	HUAYO	3 817	3 795	3 762
130807	ONGON	1 407	1 385	1 360
130808	PARCOY	20 312	20 753	21 147
130809	PATAZ	10 158	10 482	10 782
130810	PIAS	1 835	1 872	1 902
130811	SANTIAGO DE CHALLAS	2 362	2 330	2 290
130812	TAURIJA	3 025	3 033	3 032
130813	URPAY	2 503	2 466	2 422
130900	SÁNCHEZ CARRIÓN	162 427	165 747	168 670
130901	HUAMACHUCO	74 786	77 443	79 944
130902	CHUGAY	18 956	19 177	19 344
130903	COCHORCO	9 815	9 948	10 054
130904	CURGOS	8 678	8 748	8 795
130905	MARCABAL	11 845	11 627	11 381
130906	SANAGORAN	14 533	14 728	14 881
130907	SARÍN	9 762	9 847	9 904
130908	SARTIMBAMBA	14 052	14 229	14 367
131000	SANTIAGO DE CHUCO	56 043	56 032	55 868
131001	SANTIAGO DE CHUCO	20 223	20 325	20 368
131002	ANGASMARCA	5 127	5 067	4 995
131003	CACHICADÁN	5 899	5 851	5 789
131004	MOLLEBAMBA	1 857	1 854	1 846
131005	MOLLEPATA	2 480	2 464	2 441
131006	QUIRUVILCA	13 713	13 727	13 703
131007	SANTA CRUZ DE CHUCA	3 067	3 062	3 049
131008	SITABAMBA	3 677	3 682	3 677

Continúa...

**PERÚ: POBLACIÓN TOTAL PROYECTADA AL 30 DE JUNIO DE CADA AÑO,
SEGÚN DEPARTAMENTO, PROVINCIA Y DISTRITO, 2018 - 2020**

Ubigeo	Departamento, provincia y distrito	2018	2019	2020
131100	GRAN CHIMÚ	28 507	28 438	28 290
131101	CASCAS	14 279	14 331	14 344
131102	LUCMA	4 984	4 932	4 866
131103	MARMOT	2 537	2 555	2 566
131104	SAYAPULLO	6 707	6 620	6 514
131200	VIRÚ	99 681	102 547	105 206
131201	VIRÚ	56 433	57 500	58 418
131202	CHAO	35 857	37 511	39 125
131203	GUADALUPITO	7 391	7 536	7 663
140000	LAMBAYEQUE	1 270 295	1 292 105	1 310 785
140100	CHICLAYO	840 740	852 801	862 709
140101	CHICLAYO	282 680	285 907	288 360
140102	CHONGOYAPE	19 201	19 441	19 629
140103	ETÉN	12 643	12 896	13 118
140104	ETÉN PUERTO	2 396	2 422	2 439
140105	JOSÉ LEONARDO ORTÍZ	164 130	164 974	165 355
140106	LA VICTORIA	95 035	97 223	99 183
140107	LAGUNAS	10 536	10 696	10 829
140108	MONSEFÚ	34 301	34 856	35 323
140109	NUEVA ARICA	2 509	2 526	2 538
140110	OYOTÚN	8 558	8 470	8 359
140111	PICSI	13 517	14 127	14 726
140112	PIMENTEL	48 444	50 505	52 505
140113	REQUE	16 780	17 304	17 794
140114	SANTA ROSA	13 296	13 592	13 856
140115	SAÑA	12 368	12 450	12 497
140116	CAYALTI	15 484	15 446	15 365
140117	PÁTAPO	24 212	24 648	25 022
140118	POMALCA	26 243	26 664	27 016
140119	PUCALÁ	9 023	9 035	9 022
140120	TUMÁN	29 384	29 619	29 773
140200	FERREÑAFE	104 839	106 175	107 241
140201	FERREÑAFE	36 691	37 249	37 715
140202	CAÑARIS	12 316	12 300	12 251
140203	INCAHUASI	14 897	15 025	15 112
140204	MANUEL ANTONIO MESONES MURO	4 142	4 167	4 179
140205	PÍTIPO	21 560	21 797	21 977
140206	PUEBLO NUEVO	15 233	15 637	16 007
140300	LAMBAYEQUE	324 716	333 129	340 835
140301	LAMBAYEQUE	76 651	78 343	79 845
140302	CHOCHOPE	1 505	1 539	1 571
140303	ÍLLIMO	9 374	9 436	9 472
140304	JAYANCA	19 068	19 575	20 042
140305	MOCHUMI	19 388	19 596	19 750
140306	MÓRROPE	52 797	54 514	56 131
140307	MOTUPE	32 001	33 008	33 952

Continúa...

**PERÚ: POBLACIÓN TOTAL PROYECTADA AL 30 DE JUNIO DE CADA AÑO,
SEGÚN DEPARTAMENTO, PROVINCIA Y DISTRITO, 2018 - 2020**

Ubigeo	Departamento, provincia y distrito	2018	2019	2020
140308	OLMOS	51 892	53 834	55 691
140309	PACORA	8 434	8 641	8 829
140310	SALAS	13 428	13 522	13 577
140311	SAN JOSÉ	16 631	17 206	17 754
140312	TÚCUME	23 547	23 915	24 221
150000	LIMA	10 180 641	10 416 139	10 628 470
150100	PROVINCIA DE LIMA	9 256 429	9 476 975	9 674 755
150101	LIMA	271 324	269 769	267 379
150102	ANCÓN	70 294	76 357	82 677
150103	ATE	633 470	652 900	670 818
150104	BARRANCO	35 467	35 745	35 915
150105	BREÑA	90 920	92 153	93 111
150106	CARABAYLLO	361 168	380 890	400 414
150107	CHACLACAYO	43 503	43 897	44 157
150108	CHORRILLOS	342 762	349 855	355 978
150109	CIENEGUILLA	36 509	37 815	39 055
150110	COMAS	557 093	566 314	573 884
150111	EL AGUSTINO	213 968	218 277	221 974
150112	INDEPENDENCIA	219 569	221 551	222 850
150113	JESÚS MARÍA	78 791	80 377	81 743
150114	LA MOLINA	154 950	157 820	160 244
150115	LA VICTORIA	188 588	188 900	188 619
150116	LINCE	58 668	59 213	59 578
150117	LOS OLIVOS	345 159	349 100	351 983
150118	LURIGANCHO	260 050	271 822	283 231
150119	LURÍN	99 924	104 770	109 506
150120	MAGDALENA DEL MAR	62 406	63 856	65 139
150121	MAGDALENA VIEJA	90 244	92 250	94 010
150122	MIRAFLORES	104 334	106 735	108 855
150123	PACHACAMAC	126 129	134 104	142 133
150124	PUCUSANA	15 421	16 032	16 615
150125	PUENTE PIEDRA	362 799	379 550	395 819
150126	PUNTA HERMOSA	17 876	19 966	22 230
150127	PUNTA NEGRA	7 652	7 955	8 243
150128	RÍMAC	178 962	179 892	180 260
150129	SAN BARTOLO	8 147	8 442	8 722
150130	SAN BORJA	122 913	125 183	127 102
150131	SAN ISIDRO	65 861	66 878	67 703
150132	SAN JUAN DE LURIGANCHO	1 123 889	1 152 258	1 177 629
150133	SAN JUAN DE MIRAFLORES	402 989	408 538	412 865
150134	SAN LUIS	55 410	55 688	55 793
150135	SAN MARTÍN DE PORRES	712 545	729 268	744 050
150136	SAN MIGUEL	164 836	169 282	173 309
150137	SANTA ANITA	214 625	218 514	221 776
150138	SANTA MARÍA DEL MAR	1 067	1 106	1 142
150139	SANTA ROSA	31 021	34 361	37 940

Continúa...

**PERÚ: POBLACIÓN TOTAL PROYECTADA AL 30 DE JUNIO DE CADA AÑO,
SEGÚN DEPARTAMENTO, PROVINCIA Y DISTRITO, 2018 - 2020**

Ubigeo	Departamento, provincia y distrito	2018	2019	2020
150140	SANTIAGO DE SURCO	385 178	397 082	408 086
150141	SURQUILLO	98 159	99 397	100 339
150142	VILLA EL SALVADOR	415 391	420 278	423 887
150143	VILLA MARÍA DEL TRIUNFO	426 398	432 835	437 992
REGIÓN LIMA		924 212	939 164	953 715
150200	BARRANCA	146 745	148 962	151 095
150201	BARRANCA	69 686	70 971	72 221
150202	PARAMONGA	22 056	22 007	21 938
150203	PATIVILCA	17 638	17 797	17 941
150204	SUPE	24 382	24 930	25 470
150205	SUPE PUERTO	12 983	13 257	13 525
150300	CAJATAMBO	6 552	6 444	6 332
150301	CAJATAMBO	2 050	2 004	1 956
150302	COPA	860	854	847
150303	GORGOR	1 687	1 650	1 612
150304	HUANCAPÓN	975	960	945
150305	MANAS	980	976	972
150400	CANTA	11 762	11 682	11 593
150401	CANTA	2 333	2 291	2 247
150402	ARAHUAY	601	596	591
150403	HUAMANTANGA	688	661	637
150404	HUAROS	778	770	761
150405	LACHAQUI	890	886	880
150406	SAN BUENAVENTURA	576	585	595
150407	SANTA ROSA DE QUIVES	5 896	5 893	5 882
150500	CAÑETE	239 410	244 950	250 420
150501	SAN VICENTE DE CAÑETE	56 582	57 964	59 323
150502	ASIA	9 822	10 249	10 686
150503	CALANGO	2 359	2 385	2 409
150504	CERRO AZUL	8 264	8 453	8 637
150505	CHILCA	21 659	22 605	23 568
150506	COAYLLO	1 028	1 034	1 039
150507	IMPERIAL	37 887	38 239	38 559
150508	LUNAHUANA	4 121	4 103	4 082
150509	MALA	32 417	33 062	33 688
150510	NUEVO IMPERIAL	26 279	27 242	28 216
150511	PACARÁN	1 669	1 677	1 684
150512	QUILMANÁ	15 654	15 944	16 225
150513	SAN ANTONIO	4 408	4 513	4 616
150514	SAN LUIS	12 852	13 012	13 163
150515	SANTA CRUZ DE FLORES	3 049	3 118	3 186
150516	ZÚÑIGA	1 360	1 350	1 339
150600	HUARAL	187 446	190 954	194 375
150601	HUARAL	101 299	103 183	105 011
150602	ATAVILLOS ALTO	692	675	657
150603	ATAVILLOS BAJO	895	865	835

Continúa...

**PERÚ: POBLACIÓN TOTAL PROYECTADA AL 30 DE JUNIO DE CADA AÑO,
SEGÚN DEPARTAMENTO, PROVINCIA Y DISTRITO, 2018 - 2020**

Ubigeo	Departamento, provincia y distrito	2018	2019	2020
150604	AUCALLAMA	20 073	20 599	21 121
150605	CHANCA	58 385	59 594	60 774
150606	IHUARI	2 089	2 052	2 015
150607	LAMPIAN	336	324	313
150608	PACARAOS	1 091	1 137	1 184
150609	SAN MIGUEL DE ACOS	647	642	636
150610	SANTA CRUZ DE ANDAMARCA	807	788	769
150611	SUMBILCA	726	698	671
150612	VEINTISIETE DE NOVIEMBRE	406	397	389
150700	HUAROCHIRÍ	63 318	62 871	62 381
150701	MATUCANA	4 095	4 057	4 014
150702	ANTIOQUIA	1 256	1 246	1 232
150703	CALLAHUANCA	777	718	666
150704	CAMPOMA	334	322	312
150705	CHICLA	3 667	3 439	3 222
150706	CUENCA	453	460	466
150707	HUACHUPAMPA	582	543	509
150708	HUANZA	836	784	736
150709	HUAROCHIRÍ	1 307	1 282	1 256
150710	LAHUAYTAMBO	628	610	593
150711	LANGA	879	863	847
150712	LARAOS	639	605	573
150713	MARIATANA	1 416	1 415	1 411
150714	RICARDO PALMA	6 504	6 573	6 631
150715	SAN ANDRÉS DE TUPICOCHA	1 339	1 331	1 321
150716	SAN ANTONIO	5 736	5 845	5 948
150717	SAN BARTOLOMÉ	1 171	1 125	1 080
150718	SAN DAMIÁN	1 185	1 159	1 132
150719	SAN JUAN DE IRIS	683	659	635
150720	SAN JUAN DE TANTARANCHE	366	357	346
150721	SAN LORENZO DE QUINTI	1 202	1 165	1 128
150722	SAN MATEO	4 115	4 018	3 918
150723	SAN MATEO DE OTAO	1 413	1 379	1 343
150724	SAN PEDRO DE CASTA	937	916	893
150725	SAN PEDRO DE HUANCAYRE	209	204	200
150726	SANGALLAYA	643	640	636
150727	SANTA CRUZ DE COCACHACRA	2 589	2 617	2 642
150728	SANTA EULALIA	12 916	13 124	13 305
150729	SANTIAGO DE ANCHUCAYA	313	299	287
150730	SANTIAGO DE TUNA	415	399	384
150731	SANTO DOMINGO DE LOS OLLERO	3 272	3 306	3 336
150732	SURCO	1 441	1 411	1 379
150800	HUAURA	230 957	235 880	240 717
150801	HUACHO	65 794	67 213	68 599
150802	AMBAR	2 151	2 107	2 062
150803	CALETA DE CARQUÍN	7 977	8 233	8 491

Continúa...

**PERÚ: POBLACIÓN TOTAL PROYECTADA AL 30 DE JUNIO DE CADA AÑO,
SEGÚN DEPARTAMENTO, PROVINCIA Y DISTRITO, 2018 - 2020**

Ubigeo	Departamento, provincia y distrito	2018	2019	2020
150804	CHECRAS	924	888	852
150805	HUALMAY	27 913	28 163	28 388
150806	HUAURA	35 129	35 707	36 259
150807	LEONCIO PRADO	1 930	1 933	1 932
150808	PACCHO	1 566	1 534	1 502
150809	SANTA LEONOR	767	766	768
150810	SANTA MARÍA	36 920	38 124	39 330
150811	SAYÁN	23 793	24 094	24 378
150812	VEGUETA	26 093	27 118	28 156
150900	OYÓN	17 478	17 313	17 137
150901	OYÓN	11 957	11 933	11 903
150902	ANDAJES	545	517	491
150903	CAUJUL	568	547	524
150904	COCHAMARCA	1 080	1 054	1 027
150905	NAVÁN	852	840	825
150906	PACHANGARA	2 476	2 422	2 367
151000	YAUYOS	20 544	20 108	19 665
151001	YAUYOS	1 432	1 353	1 276
151002	ALIS	1 481	1 479	1 477
151003	AYAUCA	1 153	1 111	1 070
151004	AYAVIRI	548	533	518
151005	AZÁNGARO	435	423	411
151006	CACRA	524	523	522
151007	CARANIA	167	160	153
151008	CATAHUASI	1 073	1 074	1 072
151009	CHOCOS	809	790	770
151010	COCHAS	224	219	213
151011	COLONIA	1 135	1 112	1 088
151012	HONGOS	334	327	319
151013	HUAMPARA	151	145	137
151014	HUANCAYA	574	547	521
151015	HUANGASCAR	649	650	648
151016	HUANTAN	932	938	943
151017	HUAÑEC	444	442	441
151018	LARAOS	570	546	522
151019	LINCHA	457	436	416
151020	MADEAN	572	553	536
151021	MIRAFLORES	238	225	212
151022	OMAS	621	620	617
151023	PUTINZA	505	512	517
151024	QUINCHES	620	591	562
151025	QUINOCAY	439	427	415
151026	SAN JOAQUÍN	170	163	156
151027	SAN PEDRO DE PILAS	286	277	268
151028	TANTA	501	502	503
151029	TAURIPAMPA	501	496	490

Continúa...

**PERÚ: POBLACIÓN TOTAL PROYECTADA AL 30 DE JUNIO DE CADA AÑO,
SEGÚN DEPARTAMENTO, PROVINCIA Y DISTRITO, 2018 - 2020**

Ubigeo	Departamento, provincia y distrito	2018	2019	2020
151030	TOMÁS	542	512	484
151031	TUPE	512	501	490
151032	VIÑAC	1 643	1 634	1 624
151033	VITIS	302	287	274
160000	LORETO	1 000 350	1 015 212	1 027 559
160100	MAYNAS	537 282	544 615	550 551
160101	IQUITOS	162 450	163 209	163 502
160102	ALTO NANAY	3 155	3 219	3 277
160103	FERNANDO LORES	14 935	14 627	14 284
160104	INDIANA	11 768	11 760	11 717
160105	LAS AMAZONAS	8 790	8 680	8 546
160106	MAZÁN	13 898	14 014	14 091
160107	NAPO	17 106	17 379	17 605
160108	PUNCHANA	86 608	87 876	88 908
160110	TORRES CAUSANA	5 015	5 045	5 061
160112	BELÉN	70 503	70 855	71 005
160113	SAN JUAN BAUTISTA	143 054	147 951	152 555
160200	ALTO AMAZONAS	141 129	145 646	149 892
160201	YURIMAGUAS	96 151	100 176	104 052
160202	BALSAPUERTO	16 426	16 738	17 006
160205	JEBEROS	4 570	4 620	4 658
160206	LAGUNAS	13 594	13 658	13 684
160210	SANTA CRUZ	4 235	4 260	4 273
160211	TENIENTE CÉSAR LÓPEZ ROJAS	6 153	6 194	6 219
160300	LORETO	69 997	71 040	71 904
160301	NAUTA	32 622	33 114	33 520
160302	PARINARI	6 416	6 355	6 276
160303	TIGRE	7 509	7 549	7 568
160304	TROMPETEROS	10 126	10 466	10 789
160305	URARINAS	13 324	13 556	13 751
160400	MARISCAL RAMÓN CASTILLA	58 295	58 842	59 232
160401	RAMÓN CASTILLA	22 883	23 378	23 811
160402	PEBAS	12 808	12 771	12 700
160403	YAVARI	10 040	10 054	10 041
160404	SAN PABLO	12 564	12 639	12 680
160500	REQUENA	64 419	64 527	64 459
160501	REQUENA	27 624	27 856	28 008
160502	ALTO TAPICHE	1 673	1 654	1 631
160503	CAPELO	2 607	2 514	2 417
160504	EMILIO SAN MARTÍN	6 851	6 865	6 859
160505	MAQUIA	8 523	8 608	8 669
160506	PUJINAHUA	4 709	4 670	4 617
160507	SAQUENA	3 426	3 344	3 256
160508	SOPLIN	680	688	695
160509	TAPICHE	964	959	952
160510	JENARO HERRERA	5 084	5 095	5 092

Continúa...

**PERÚ: POBLACIÓN TOTAL PROYECTADA AL 30 DE JUNIO DE CADA AÑO,
SEGÚN DEPARTAMENTO, PROVINCIA Y DISTRITO, 2018 - 2020**

Ubigeo	Departamento, provincia y distrito	2018	2019	2020
160511	YAQUERANA	2 278	2 274	2 263
160600	UCAYALI	62 145	62 395	62 477
160601	CONTAMANA	27 376	27 856	28 258
160602	INAHUAYA	1 793	1 768	1 739
160603	PADRE MARQUEZ	3 766	3 637	3 503
160604	PAMPA HERMOSA	6 353	6 286	6 200
160605	SARAYACU	15 226	15 251	15 234
160606	VARGAS GUERRA	7 631	7 597	7 543
160700	DATEM DEL MARAÑÓN	57 886	58 949	59 870
160701	BARRANCA	15 214	15 600	15 950
160702	CAHUAPANAS	7 749	7 857	7 942
160703	MANSERICHE	9 378	9 428	9 451
160704	MORONA	4 811	4 690	4 557
160705	PASTAZA	6 164	6 176	6 170
160706	ANDOAS	14 570	15 198	15 800
160800	PUTUMAYO	9 197	9 198	9 174
160801	PUTUMAYO	4 297	4 346	4 384
160802	ROSA PANDURO	612	615	615
160803	TENIENTE MANUEL CLAVERO	2 797	2 710	2 616
160804	YAGUAS	1 491	1 527	1 559
170000	MADRE DE DIOS	161 324	167 674	173 811
170100	TAMBOPATA	128 119	134 228	140 214
170101	TAMBOPATA	92 732	96 463	100 011
170102	INAMBARI	13 742	14 442	15 132
170103	LAS PIEDRAS	15 412	16 939	18 553
170104	LABERINTO	6 233	6 384	6 518
170200	MANU	21 016	21 096	21 118
170201	MANU	2 425	2 403	2 373
170202	FITZCARRALD	1 504	1 528	1 547
170203	MADRE DE DIOS	7 012	6 790	6 553
170204	HUEPETUHE	10 075	10 375	10 645
170300	TAHUAMANU	12 189	12 350	12 479
170301	IÑAPARI	2 833	3 030	3 227
170302	IBERIA	5 995	5 900	5 784
170303	TAHUAMANU	3 361	3 420	3 468
180000	MOQUEGUA	186 371	189 781	192 740
180100	MARISCAL NIETO	91 355	93 569	95 551
180101	MOQUEGUA	70 388	72 538	74 486
180102	CARUMAS	2 453	2 322	2 197
180103	CUCHUMBAYA	794	756	723
180104	SAMEGUA	9 229	9 528	9 804
180105	SAN CRISTÓBAL	1 752	1 668	1 588
180106	TORATA	6 739	6 757	6 753
180200	GENERAL SÁNCHEZ CERRO	15 828	15 175	14 503
180201	OMATE	3 272	3 198	3 117
180202	CHOJATA	716	644	576

Continúa...

**PERÚ: POBLACIÓN TOTAL PROYECTADA AL 30 DE JUNIO DE CADA AÑO,
SEGÚN DEPARTAMENTO, PROVINCIA Y DISTRITO, 2018 - 2020**

Ubigeo	Departamento, provincia y distrito	2018	2019	2020
180203	COALAQUE	1 024	996	965
180204	ICHUÑA	3 199	3 111	3 014
180205	LA CAPILLA	656	600	547
180206	LLOQUE	584	538	493
180207	MATALAQUE	471	436	402
180208	PUQUINA	2 615	2 568	2 512
180209	QUINISTAQUILLAS	547	513	480
180210	UBINAS	1 822	1 697	1 574
180211	YUNGA	922	874	823
180300	ILO	79 188	81 037	82 686
180301	ILO	70 065	70 640	70 753
180302	EL ALGARROBAL	4 414	5 690	7 257
180303	PACOCHA	4 709	4 707	4 676
190000	PASCO	271 704	272 157	271 904
190100	PASCO	128 446	126 971	125 164
190101	CHAUPIMARCA	27 258	27 139	26 924
190102	HUACHÓN	4 625	4 621	4 601
190103	HUARIACA	7 125	7 037	6 925
190104	HUAYLLAY	9 688	9 585	9 451
190105	NINACACA	4 111	4 132	4 137
190106	PALLANCHACRA	1 763	1 655	1 551
190107	PAUCARTAMBO	11 189	10 520	9 858
190108	SAN FCO.DE ASIS DE YARUSYAC	4 512	4 155	3 818
190109	SIMON BOLÍVAR	12 940	12 846	12 708
190110	TICLACAYAN	3 301	3 069	2 847
190111	TINYAHUARCO	7 090	7 196	7 278
190112	VICCO	3 617	3 714	3 802
190113	YANACANCHA	31 227	31 302	31 264
190200	DANIEL ALCIDES CARRIÓN	46 193	46 248	46 179
190201	YANAHUANCA	11 908	11 718	11 495
190202	CHACAYAN	2 054	1 935	1 820
190203	GOYLLARISQUIZGA	1 572	1 509	1 445
190204	PÁUCAR	1 845	1 815	1 779
190205	SAN PEDRO DE PILLAO	1 425	1 403	1 377
190206	SANTA ANA DE TUSI	22 929	23 495	23 986
190207	TÁPUC	2 395	2 288	2 180
190208	VILCABAMBA	2 065	2 085	2 097
190300	OXAPAMPA	97 065	98 938	100 561
190301	OXAPAMPA	16 703	17 006	17 255
190302	CHONTABAMBA	5 803	6 110	6 412
190303	HUANCABAMBA	6 921	6 986	7 028
190304	PALCAZU	8 211	8 156	8 076
190305	POZUZO	4 990	4 789	4 580
190306	PUERTO BERMÚDEZ	20 091	20 825	21 511
190307	VILLA RICA	18 711	18 692	18 610

Continúa...

**PERÚ: POBLACIÓN TOTAL PROYECTADA AL 30 DE JUNIO DE CADA AÑO,
SEGÚN DEPARTAMENTO, PROVINCIA Y DISTRITO, 2018 - 2020**

Ubigeo	Departamento, provincia y distrito	2018	2019	2020
190308	CONSTITUCIÓN	15 635	16 374	17 089
200000	PIURA	1 974 368	2 013 517	2 047 954
200100	PIURA	850 972	873 854	894 847
200101	PIURA	169 213	173 672	177 748
200104	CASTILLA	172 060	178 066	183 759
200105	CATACAOS	78 209	79 681	80 950
200107	CURA MORI	19 471	19 794	20 065
200108	EL TALLAN	5 544	5 594	5 628
200109	LA ARENA	40 018	40 706	41 286
200110	LA UNIÓN	42 785	43 624	44 355
200111	LAS LOMAS	28 769	29 047	29 241
200114	TAMBO GRANDE	118 814	121 568	124 028
200115	VEINTISÉIS DE OCTUBRE	176 089	182 102	187 787
200200	AYABACA	128 906	128 500	127 737
200201	AYABACA	33 649	33 313	32 889
200202	FRIAS	21 551	21 490	21 370
200203	JILILI	2 708	2 695	2 675
200204	LAGUNAS	5 919	5 876	5 816
200205	MONTERO	6 713	6 680	6 628
200206	PACAI PAMPA	23 418	23 373	23 262
200207	PAIMAS	10 227	10 319	10 382
200208	SAPILLICA	11 039	11 068	11 065
200209	SICCHEZ	1 723	1 685	1 642
200210	SUYO	11 959	12 001	12 008
200300	HUANCABAMBA	118 992	118 927	118 533
200301	HUANCABAMBA	29 452	29 490	29 446
200302	CANCHAQUE	7 798	7 723	7 628
200303	EL CARMEN DE LA FRONTERA	11 892	11 860	11 797
200304	HUARMACA	37 658	37 627	37 489
200305	LALAQUIZ	4 302	4 247	4 181
200306	SAN MIGUEL DE EL FAIQUE	9 315	9 369	9 395
200307	SONDOR	7 547	7 496	7 425
200308	SONDORILLO	11 028	11 115	11 172
200400	MORROPÓN	170 314	171 985	173 193
200401	CHULUCANAS	87 221	88 596	89 735
200402	BUENOS AIRES	9 935	10 086	10 211
200403	CHALACO	8 008	7 888	7 746
200404	LA MATANZA	14 639	14 863	15 047
200405	MORROPÓN	15 736	15 915	16 052
200406	SALITRAL	8 966	9 039	9 086
200407	SAN JUAN DE BIGOTE	6 730	6 730	6 710
200408	SANTA CATALINA DE MOSSA	3 874	3 849	3 813
200409	SANTO DOMINGO	6 284	6 164	6 029
200410	YAMANGO	8 921	8 855	8 764
200500	PAITA	140 578	144 581	148 289
200501	PAITA	96 202	99 150	101 905

Continúa...

**PERÚ: POBLACIÓN TOTAL PROYECTADA AL 30 DE JUNIO DE CADA AÑO,
SEGÚN DEPARTAMENTO, PROVINCIA Y DISTRITO, 2018 - 2020**

Ubigeo	Departamento, provincia y distrito	2018	2019	2020
200502	AMOTAPE	2 480	2 507	2 526
200503	ARENAL	1 218	1 235	1 249
200504	COLÁN	16 057	16 522	16 953
200505	LA HUACA	13 534	13 868	14 170
200506	TAMARINDO	5 150	5 246	5 330
200507	VICHAYAL	5 937	6 053	6 156
200600	SULLANA	331 023	336 678	341 490
200601	SULLANA	183 056	186 434	189 351
200602	BELLAVISTA	38 301	38 655	38 905
200603	IGNACIO ESCUDERO	20 941	21 335	21 676
200604	LANCONES	13 210	13 266	13 286
200605	MARCAVELICA	31 067	31 705	32 265
200606	MIGUEL CHECA	9 675	9 952	10 210
200607	QUERECOTILLO	27 408	27 805	28 130
200608	SALITRAL	7 365	7 526	7 667
200700	TALARA	149 424	152 037	154 268
200701	PARIÑAS	101 707	103 472	104 973
200702	EL ALTO	8 617	8 803	8 969
200703	LA BREA	13 031	13 129	13 192
200704	LOBITOS	1 396	1 392	1 384
200705	LOS ÓRGANOS	11 244	11 453	11 634
200706	MÁNCORA	13 429	13 788	14 116
200800	SECHURA	84 159	86 955	89 597
200801	SECHURA	47 345	49 156	50 892
200802	BELLAVISTA DE LA UNIÓN	4 970	5 096	5 210
200803	BERNAL	7 356	7 524	7 674
200804	CRISTO NOS VALGA	4 641	4 798	4 948
200805	VICE	16 763	17 264	17 732
200806	RINCONADA LLICUAR	3 084	3 117	3 141
210000	PUNO	1 236 836	1 239 022	1 237 997
210100	PUNO	229 668	230 273	230 219
210101	PUNO	141 077	142 691	143 867
210102	ACORA	24 212	23 858	23 439
210103	AMANTANI	3 550	3 494	3 430
210104	ATUNCOLLA	4 830	4 791	4 739
210105	CAPACHICA	7 717	7 448	7 167
210106	CHUCUITO	7 463	7 433	7 380
210107	COATA	6 975	6 947	6 898
210108	HUATA	3 220	3 058	2 904
210109	MAÑAZO	5 363	5 362	5 345
210110	PAUCARCOLLA	4 444	4 413	4 368
210111	PICHACANI	5 958	6 000	6 026
210112	PLATERÍA	7 487	7 426	7 346
210113	SAN ANTONIO	2 676	2 690	2 697
210114	TIQUILLACA	1 683	1 654	1 620

Continúa...

**PERÚ: POBLACIÓN TOTAL PROYECTADA AL 30 DE JUNIO DE CADA AÑO,
SEGÚN DEPARTAMENTO, PROVINCIA Y DISTRITO, 2018 - 2020**

Ubigeo	Departamento, provincia y distrito	2018	2019	2020
210115	VILQUE	3 013	3 008	2 993
210200	AZÁNGARO	115 562	114 007	112 149
210201	AZÁNGARO	31 139	31 427	31 615
210202	ACHAYA	2 952	2 870	2 782
210203	ARAPA	7 350	7 252	7 130
210204	ASILLO	15 165	14 984	14 758
210205	CAMINACA	3 103	3 046	2 980
210206	CHUPA	6 609	6 177	5 756
210207	JOSÉ DOMINGO CHOQUEHUANCA	4 844	4 814	4 767
210208	MUÑANI	6 995	6 943	6 867
210209	POTONI	4 009	3 824	3 637
210210	SAMAN	9 925	9 588	9 231
210211	SAN ANTON	7 632	7 503	7 352
210212	SAN JOSÉ	5 092	5 015	4 923
210213	SAN JUAN DE SALINAS	3 043	2 962	2 875
210214	SANTIAGO DE PUPUJA	4 704	4 613	4 509
210215	TIRAPATA	3 000	2 989	2 967
210300	CARABAYA	77 927	78 511	78 873
210301	MACUSANI	13 848	14 035	14 173
210302	AJOYANI	2 397	2 441	2 477
210303	AYAPATA	9 587	9 626	9 627
210304	COASA	6 690	6 310	5 932
210305	CORANI	4 569	4 659	4 735
210306	CRUCERO	9 887	10 008	10 095
210307	ITUATA	8 174	8 385	8 569
210308	OLLACHEA	6 299	6 432	6 544
210309	SAN GABAN	7 341	7 743	8 135
210310	USICAYOS	9 135	8 872	8 586
210400	CHUCUITO	93 178	90 742	88 112
210401	JULI	20 995	20 740	20 420
210402	DESAGUADERO	14 082	13 621	13 132
210403	HUACULLANI	9 444	9 044	8 634
210404	KELLUYO	7 565	6 975	6 411
210405	PISACOMA	8 676	8 404	8 114
210406	POMATA	14 587	14 314	13 999
210407	ZEPITA	17 829	17 644	17 402
210500	EL COLLAO	68 320	67 392	66 287
210501	ILAVE	49 591	49 234	48 729
210502	CAPAZO	1 197	1 152	1 107
210503	PILCUYO	11 279	11 059	10 812
210504	SANTA ROSA	3 605	3 412	3 220
210505	CONDURIRI	2 648	2 535	2 419
210600	HUANCANÉ	60 419	59 769	58 957
210601	HUANCANÉ	19 341	19 222	19 050
210602	COJATA	4 056	4 037	4 007
210603	HUATASANI	3 279	3 213	3 140

Continúa...

**PERÚ: POBLACIÓN TOTAL PROYECTADA AL 30 DE JUNIO DE CADA AÑO,
SEGÚN DEPARTAMENTO, PROVINCIA Y DISTRITO, 2018 - 2020**

Ubigeo	Departamento, provincia y distrito	2018	2019	2020
210604	INCHUPALLA	2 731	2 668	2 598
210605	PUSI	5 294	5 201	5 097
210606	ROSASPATA	4 253	4 151	4 039
210607	TARACO	13 694	13 636	13 536
210608	VILQUE CHICO	7 771	7 641	7 490
210700	LAMPA	43 322	42 996	42 549
210701	LAMPA	11 752	11 786	11 783
210702	CABANILLA	5 911	5 943	5 955
210703	CALAPUJA	1 716	1 739	1 755
210704	NICASIO	2 476	2 451	2 419
210705	OCUVIRI	2 425	2 404	2 376
210706	PALCA	1 892	1 810	1 725
210707	PARATIA	2 823	2 666	2 510
210708	PUCARA	5 550	5 505	5 442
210709	SANTA LUCÍA	7 503	7 486	7 445
210710	VILAVILA	1 274	1 206	1 139
210800	MELGAR	70 348	70 119	69 693
210801	AYAVIRI	25 418	25 708	25 921
210802	ANTAUTA	5 635	5 711	5 770
210803	CUPI	2 109	2 073	2 031
210804	LLALLI	2 698	2 608	2 513
210805	MACARI	7 377	7 334	7 268
210806	NUÑO A	8 765	8 581	8 374
210807	ORURILLO	7 983	7 790	7 579
210808	SANTA ROSA	6 445	6 408	6 353
210809	UMACHIRI	3 918	3 906	3 884
210900	MOHO	20 321	19 776	19 190
210901	MOHO	11 723	11 334	10 927
210902	CONIMA	3 304	3 289	3 263
210903	HUAYRAPATA	2 697	2 594	2 488
210904	TILALI	2 597	2 559	2 512
211000	SAN ANTONIO DE PUTINA	36 799	35 803	34 734
211001	PUTINA	14 824	14 367	13 882
211002	ANANEA	12 692	12 129	11 551
211003	PEDRO VILCAAPA ZA	2 005	1 963	1 916
211004	QUILCAPUNCU	5 495	5 528	5 541
211005	SINA	1 783	1 816	1 844
211100	SAN ROMÁN	325 549	335 193	344 030
211101	JULIACA	240 615	246 970	252 671
211102	CABANA	5 314	5 412	5 495
211103	CABANILLAS	4 652	4 606	4 546
211104	CARACOTO	7 247	7 374	7 479
211105	SAN MIGUEL	67 721	70 831	73 839
211200	SANDIA	56 902	56 575	56 088
211201	SANDIA	11 498	11 490	11 446
211202	CUYOCUYO	5 619	5 636	5 633

Continúa...

**PERÚ: POBLACIÓN TOTAL PROYECTADA AL 30 DE JUNIO DE CADA AÑO,
SEGÚN DEPARTAMENTO, PROVINCIA Y DISTRITO, 2018 - 2020**

Ubigeo	Departamento, provincia y distrito	2018	2019	2020
211203	LIMBANI	3 358	3 319	3 269
211204	PATAMBUCO	4 244	4 236	4 212
211205	PHARA	5 956	6 061	6 145
211206	QUIACA	2 308	2 312	2 308
211207	SAN JUAN DEL ORO	3 869	3 543	3 235
211208	YANAHUAYA	2 176	2 155	2 127
211209	ALTO INAMBARI	7 530	7 517	7 480
211210	SAN PEDRO DE PUTINA PUNCU	10 344	10 306	10 233
211300	YUNGUYO	38 521	37 866	37 116
211301	YUNGUYO	25 447	25 159	24 795
211302	ANAPIA	1 826	1 787	1 743
211303	COPANI	5 023	4 985	4 930
211304	CUTURAPI	1 385	1 366	1 344
211305	OLLARAYA	2 839	2 710	2 579
211306	TINICACHI	957	917	876
211307	UNICACHI	1 044	942	849
220000	SAN MARTÍN	866 861	884 283	899 648
220100	MOYOBAMBA	130 133	132 050	133 631
220101	MOYOBAMBA	81 678	83 623	85 365
220102	CALZADA	4 653	4 729	4 792
220103	HABANA	1 681	1 681	1 677
220104	JEPELACIO	16 313	16 165	15 972
220105	SORITOR	22 922	22 947	22 909
220106	YANTALO	2 886	2 905	2 916
220200	BELLAVISTA	58 698	59 867	60 893
220201	BELLAVISTA	17 819	18 244	18 627
220202	ALTO BIAVO	8 877	9 243	9 595
220203	BAJO BIAVO	14 445	14 762	15 041
220204	HUALLAGA	2 741	2 741	2 735
220205	SAN PABLO	8 672	8 668	8 638
220206	SAN RAFAEL	6 144	6 209	6 257
220300	EL DORADO	41 211	42 145	42 983
220301	SAN JOSÉ DE SISA	16 290	16 664	16 998
220302	AGUA BLANCA	2 383	2 375	2 359
220303	SAN MARTÍN	12 378	12 750	13 096
220304	SANTA ROSA	7 049	7 185	7 305
220305	SHATOJA	3 111	3 171	3 225
220400	HUALLAGA	29 027	29 597	30 097
220401	SAPOSOA	14 328	14 585	14 798
220402	ALTO SAPOSOA	4 822	5 098	5 374
220403	EL ESLABON	2 105	2 051	1 992
220404	PISCOYACU	4 510	4 619	4 716
220405	SACANCHE	2 449	2 425	2 395
220406	TINGO DE SAPOSOA	813	819	822
220500	LAMAS	86 767	87 816	88 637
220501	LAMAS	15 067	15 288	15 474

Continúa...

**PERÚ: POBLACIÓN TOTAL PROYECTADA AL 30 DE JUNIO DE CADA AÑO,
SEGÚN DEPARTAMENTO, PROVINCIA Y DISTRITO, 2018 - 2020**

Ubigeo	Departamento, provincia y distrito	2018	2019	2020
220502	ALONSO DE ALVARADO	14 535	14 532	14 486
220503	BARRANQUITA	7 038	7 245	7 435
220504	CAYNARACHI	10 470	10 787	11 081
220505	CUÑUMBUQUI	3 277	3 191	3 100
220506	PINTO RECODO	9 151	9 156	9 134
220507	RUMISAPA	3 599	3 725	3 842
220508	SAN ROQUE DE CUMBAZA	1 679	1 700	1 715
220509	SHANAO	1 999	1 963	1 920
220510	TABALOSOS	14 248	14 440	14 593
220511	ZAPATERO	5 704	5 789	5 857
220600	MARISCAL CÁCERES	68 880	71 100	73 193
220601	JUANJUI	32 828	33 472	34 024
220602	CAMPANILLA	15 259	16 221	17 190
220603	HUICUNGO	8 801	9 113	9 409
220604	PACHIZA	6 295	6 529	6 752
220605	PAJARILLO	5 697	5 765	5 818
220700	PICOTA	42 832	43 491	44 039
220701	PICOTA	10 846	11 162	11 450
220702	BUENOS AIRES	3 040	3 035	3 019
220703	CASPISAPA	2 138	2 165	2 186
220704	PILLUANA	882	882	881
220705	PUCACACA	2 989	3 008	3 019
220706	SAN CRISTÓBAL	1 211	1 207	1 199
220707	SAN HILARION	3 901	3 867	3 823
220708	SHAMBOYACU	9 808	10 134	10 440
220709	TINGO DE PONASA	3 895	3 897	3 888
220710	TRES UNIDOS	4 122	4 134	4 134
220800	RIOJA	126 568	129 260	131 651
220801	RIOJA	25 911	26 323	26 660
220802	AWAJUN	7 870	7 925	7 955
220803	ELÍAS SOPLÍN VARGAS	18 547	19 703	20 862
220804	NUEVA CAJAMARCA	44 888	45 934	46 862
220805	PARDO MIGUEL	17 177	17 206	17 183
220806	POSIC	1 964	2 031	2 094
220807	SAN FERNANDO	3 698	3 694	3 678
220808	YORONGOS	2 654	2 617	2 573
220809	YURACYACU	3 859	3 827	3 784
220900	SAN MARTÍN	207 197	212 857	218 074
220901	TARAPOTO	80 445	81 787	82 900
220902	ALBERTO LEVEAU	901	910	915
220903	CACATACHI	3 639	3 714	3 778
220904	CHAZUTA	10 235	10 422	10 580
220905	CHIPURANA	2 314	2 364	2 407
220906	EL PORVENIR	2 468	2 514	2 551
220907	HUIMBAYOC	5 337	5 446	5 542

Continúa...

**PERÚ: POBLACIÓN TOTAL PROYECTADA AL 30 DE JUNIO DE CADA AÑO,
SEGÚN DEPARTAMENTO, PROVINCIA Y DISTRITO, 2018 - 2020**

Ubigeo	Departamento, provincia y distrito	2018	2019	2020
220908	JUAN GUERRA	3 987	4 072	4 147
220909	LA BANDA DE SHILCAYO	45 450	47 438	49 359
220910	MORALES	39 372	41 348	43 287
220911	PAPAPLAYA	2 104	2 068	2 028
220912	SAN ANTONIO	1 688	1 714	1 734
220913	SAUCE	7 279	7 050	6 810
220914	SHAPAJA	1 978	2 010	2 036
221000	TOCACHE	75 548	76 100	76 450
221001	TOCACHE	29 831	30 203	30 496
221002	NUEVO PROGRESO	12 269	12 414	12 525
221003	PÓLVORA	10 986	11 056	11 095
221004	SHUNTE	1 334	1 355	1 374
221005	UCHIZA	21 128	21 072	20 960
230000	TACNA	354 644	363 205	370 974
230100	TACNA	329 914	338 421	346 192
230101	TACNA	101 639	103 125	104 314
230102	ALTO DE LA ALIANZA	35 272	35 319	35 258
230103	CALANA	3 278	3 355	3 424
230104	CIUDAD NUEVA	33 044	32 991	32 834
230105	INCLAN	2 865	2 779	2 688
230106	PACHIA	2 218	2 251	2 277
230107	PALCA	2 065	2 150	2 232
230108	POCOLLAY	19 008	19 240	19 415
230109	SAMA	3 435	3 564	3 686
230110	CRNEL.GREGORIO ALBARRACIN LANCHIPA	120 575	127 017	133 338
230111	LA YARADA LOS PALOS	6 515	6 630	6 726
230200	CANDARAVE	6 378	6 242	6 093
230201	CANDARAVE	2 473	2 420	2 359
230202	CAIRANI	1 022	997	970
230203	CAMILACA	1 200	1 161	1 120
230204	CURIBAYA	420	449	479
230205	HUANUARA	524	503	480
230206	QUILAHUANI	739	712	685
230300	JORGE BASADRE	12 013	12 295	12 549
230301	LOCUMBA	2 567	2 620	2 669
230302	ILABAYA	6 225	6 452	6 663
230303	ITE	3 221	3 223	3 217
230400	TARATA	6 339	6 247	6 140
230401	TARATA	3 593	3 593	3 585
230402	HÉROES ALBARRACÍN	326	310	295
230403	ESTIQUE	250	234	219
230404	ESTIQUE-PAMPA	333	332	325
230405	SITAJARA	363	348	334
230406	SUSAPAYA	532	510	488
230407	TARUCACHI	329	322	312

Continúa...

**PERÚ: POBLACIÓN TOTAL PROYECTADA AL 30 DE JUNIO DE CADA AÑO,
SEGÚN DEPARTAMENTO, PROVINCIA Y DISTRITO, 2018 - 2020**

Conclusión.

Ubigeo	Departamento, provincia y distrito	2018	2019	2020
230408	TICACO	613	598	582
240000	TUMBES	241 321	246 699	251 521
240100	TUMBES	165 555	168 659	171 356
240101	TUMBES	109 787	111 761	113 458
240102	CORRALES	24 746	25 242	25 679
240103	LA CRUZ	10 167	10 434	10 679
240104	PAMPAS DE HOSPITAL	7 326	7 460	7 578
240105	SAN JACINTO	8 816	8 936	9 035
240106	SAN JUAN DE LA VIRGEN	4 713	4 826	4 927
240200	CONTRALMIRANTE VILLAR	22 692	23 431	24 127
240201	ZORRITOS	13 115	13 476	13 807
240202	CASITAS	2 609	2 658	2 700
240203	CANOAS DE PUNTA SAL	6 968	7 297	7 620
240300	ZARUMILLA	53 074	54 609	56 038
240301	ZARUMILLA	24 067	24 756	25 390
240302	AGUAS VERDES	18 615	18 931	19 195
240303	MATAPALO	3 677	3 991	4 320
240304	PAPAYAL	6 715	6 931	7 133
250000	UCAYALI	558 767	574 509	589 110
250100	CORONEL PORTILLO	425 956	437 302	447 733
250101	CALLERIA	165 393	168 924	172 052
250102	CAMPOVERDE	18 426	19 029	19 598
250103	IPARIA	12 052	12 217	12 350
250104	MASISEA	11 880	11 937	11 961
250105	YARINACOCHA	112 352	115 625	118 666
250106	NUEVA REQUENA	5 624	5 690	5 742
250107	MANANTAY	100 229	103 880	107 364
250200	ATALAYA	57 633	59 396	61 049
250201	RAYMONDI	37 423	38 611	39 732
250202	SEPAHUA	7 963	8 123	8 264
250203	TAHUANIA	9 969	10 303	10 618
250204	YURUA	2 278	2 359	2 435
250300	PADRE ABAD	71 835	74 494	77 044
250301	PADRE ABAD	35 675	36 918	38 100
250302	IRAZOLA	11 230	11 656	12 065
250303	CURIMANA	9 377	9 803	10 219
250304	NESHUYA	9 650	10 080	10 501
250305	ALEXANDER VON HUMBOLDT	5 903	6 037	6 159
250400	PURÚS	3 343	3 317	3 284
250401	PURÚS	3 343	3 317	3 284

Fuente: Instituto Nacional de Estadística e Informática.

4

DISPOSITIVOS LEGALES DE MODIFICACIÓN DE ÁMBITOS TERRITORIALES

PRINCIPALES DISPOSITIVOS LEGALES DE MODIFICACIÓN DE ÁMBITOS TERRITORIALES A PARTIR DEL 12 DE JULIO DE 1981 AL 31 DE DICIEMBRE DE 2019

1. Por Ley N° 23331 del 10 diciembre 1981, la provincia de Ucayali vuelve a la Jurisdicción del departamento de Loreto.
2. Por Ley N° 23995, publicada el 20 noviembre 1984 se modifica el límite Nor Oeste del distrito La Molina.
3. Por Ley N° 24313 del 21 Setiembre 1985, se modifica el Art. 3 de la Ley N° 14952 de creación de distrito Poroto y determina los límites de los distritos de Virú y Salaverry de la provincia de Trujillo (Región La Libertad).
4. Por ley N° 24314 del 21 Setiembre 1985, publicado el 25 Setiembre 1985 se crea en el departamento de Áncash, provincia de Bolognesi, el distrito de La Primavera.
5. Por R.M. 420-86-ED del 09 Julio 1986, se oficializa la grafía del sustantivo del propio Cusco con el grafema "s".
6. Por Ley N° 24597 del 18 diciembre 1986, trasladan la capital del distrito Pichacani del centro poblado Pichacani al centro poblado Laraqueri, en el departamento de Puno.
7. Por Ley N° 24613 del 22 diciembre 1986, se modifican los límites del distrito Punta Negra, otorgando también nuevos límites a los distritos Punta Hermosa, San Bartolo y Lurín. Esta ley fue publicada erróneamente con el N° 24513, el 25 de diciembre de 1986.
8. Por Ley N° 24678 del 29 mayo 1987, el distrito de Huanchac, en la provincia de Cusco, se le identificará con el vocablo quechua Wanchaq.
9. Por Ley N° 24711, publicada el 01 julio 1987, se deroga el artículo 4°, referido a los límites del distrito San Bartolo, quedando intangibles los límites de su ley de creación.
10. Por Ley N° 24718 del 11 setiembre 1987, anexan en Ayacucho el distrito de Pacaycasa de la provincia de Huanta a la provincia de Huamanga.
11. Por Ley N° 24719 del 11 setiembre 1987, traslada la capital del distrito de Chaparra del centro poblado de Chaparra al centro poblado de Achanizo, en el departamento de Arequipa.
12. Por Ley N° 24886 del 06 setiembre 1988, se le cambia el nombre a la provincia de Chancay por el de Huaura.
13. Por la Resolución Legislativa N° 24925 del 07 noviembre 1988, se cambia el nombre del distrito Chupan, de la provincia Dos de Mayo (Región Andrés Bello Cáceres), por el de Aparicio Pomares, conservando su capital el nombre Chupán.
14. Por Ley N° 25038 del 12 junio 1989, anexan en Puno el distrito de Huatasaní de la provincia de Azángaro a la provincia de Huancané.
15. Por Ley N° 25197 del 06 febrero de 1990:
 - i) Se anexa el distrito de Cascas a la provincia de Otuzco de la Región La Libertad, excluyéndolo de la provincia Contumaza, Región Nor Oriental del Marañón (Art. 1).

- ii) Se anexa el distrito de Sayapullo a la provincia de Otuzco de la Región La Libertad, excluyéndolo de la provincia Cajabamba, Región Nor Oriental del Marañón (Art.2).
- iii) Se anexa el distrito de Huallanca a la provincia de Bolognesi de la Región Chavín, excluyéndolo de la provincia Dos de Mayo, Región Andrés Avelino Cáceres (Art. 3).
- iv) Se anexa la provincia de Marañón a la Región Chavín, excluyéndola de la Región Andrés Avelino Cáceres.
- v) Se anexa la provincia de Tayacaja a la Región Andrés Avelino Cáceres, excluyéndola de la Región Los Libertadores-Wari; a la vez que anexa a dicha provincia el distrito Huando, excluyéndolo de la provincia de Huancavelica de la Región Los Libertadores-Wari (Art. 4).
- vi) Se anexan las provincias de Andahuaylas y Chincheros a la Región Los Libertadores-Wari, excluyéndolas de la Región Inca (Art. 10 y 13).
16. Por Acuerdo Regional N° 002-90-AR/RJCM del 27 enero 1990, publicado el 12 marzo de 1990, la Región Moquegua-Tacna-Puno, tomo el nombre de José Carlos Mariátegui.
 17. La Ley 25325 modifica el art 1° de la Ley N° 24794 cambiando el nombre de la Región Amazonas por el de Región Loreto. Esta Ley fue promulgada el 13 de junio de 1991 y publicada en El Peruano el viernes 14 de junio 1991.
 18. El Decreto Ley N° 25666 del 17 agosto de 1992, publicado el 19 agosto de 1992, se crea la Región San Martín.
 19. El Decreto Ley N° 25667 del 17 agosto de 1992, publicado el 19 de agosto de 1992 sustituyen la denominación Región San Martín-La Libertad, por la Región La Libertad.
 20. El Decreto Ley N° 25845 del 06 noviembre de 1992, publicado el 19 de noviembre de 1992, se crea en la Región Los Libertadores - Wari, provincia de Huanta, el distrito Sivia y en la provincia La Mar el distrito Santa Rosa.
 21. El Decreto Ley N° 25849 del 16 noviembre de 1992, publicado el 20 de noviembre de 1992, se crea en la Región y la provincia Arequipa, el distrito Alto Selva Alegre.
 22. El Decreto Ley N° 25851 del 16 noviembre de 1992, publicado el 20 de noviembre 1992, se crea en la Región José Carlos Mariátegui, provincia de Tacna el distrito Ciudad Nueva.
 23. El Decreto Ley N° 25852 del 16 noviembre de 1992, publicado el 21 de noviembre 1992, se crea en la Región Chavín, provincia de Huaraz el distrito Independencia.
 24. El Decreto Ley N° 25853 del 16 noviembre de 1992, publicado el 21 de noviembre 1992, se crea en la Región Nor-Oriental del Marañón, provincia de San Marcos el distrito Chancay.
 25. El Decreto Ley N° 25867 del 18 noviembre de 1992, publicado el 24 de noviembre 1992 redelimitan el distrito de Goyllarisquizga en la provincia de Daniel Alcides Carrión.
 26. El Decreto Ley N° 25931 del 08 diciembre de 1992, publicado el 09 de diciembre de 1992, crea en la Región San Martín, la provincia El Dorado conformado con los siguientes distritos: Agua Blanca, San José de Sisa, Santa Rosa, Shatoja y San Martín.

27. El Decreto Ley N° 25930 del 08 de diciembre de 1992, publicado el 9 de diciembre de 1992, anexa el centro poblado de Carián del distrito de Jangas al distrito de Yungar en la provincia de Carhuaz.
28. Por Ley N° 26228 del 24 de setiembre de 1993, publicado el 25 de Setiembre de 1993, se crea en el departamento de Puno, provincia de El Collao, el distrito Conduriri.
29. Por Ley N° 26239 del 19 de octubre de 1993, publicada el 21 de octubre de 1993, se crea en el departamento de Loreto, Provincia de Requena, el distrito Jenaro Herrera.
30. Por Ley N° 26240 del 19 de octubre de 1993, publicada el 21 de octubre de 1993, se crea en el departamento de Loreto, provincia de Mariscal Castilla, el distrito de San Pablo.
31. Por Ley N° 26243 del 29 de octubre de 1993, publicada el 1° de noviembre de 1993, se crea en el departamento de Apurímac, provincia de Chincheros, el distrito de Ranracancha.
32. Por Ley N° 26244 del 29 de octubre de 1993, publicada el 1° de noviembre de 1993, se crea en el departamento de Apurímac, provincia de Grau, el distrito de Curasco.
33. Por Ley N° 26262 del 23 de diciembre de 1993, publicada el 28 de diciembre de 1993, se crea en el departamento de Cajamarca, provincia de Celendín, el distrito La Libertad de Pallan.
34. Por Ley N° 26290 del 28 de enero de 1994, publicada el 29 de enero de 1994, se crea en el departamento de Piura, la provincia de Sechura.
35. Por Decreto Supremo N°40-94-PCM del 30 de mayo de 1994, publicado el 31 de mayo de 1994, se establecen los límites del distrito Ciudad Nueva, en la provincia y departamento de Tacna.
36. Por Ley N° 26318 del 27 de mayo de 1994, publicado el 1° de junio de 1994, se crea en el departamento de Áncash, provincia del Santa, el distrito de Nuevo Chimbote.
37. Por Decreto Supremo N°58-94-PCM del 21 de julio de 1994, publicado el 25 de julio de 1994, se establecen los límites del distrito Alto Selva Alegre, en la provincia y departamento de Arequipa.
38. Por Ley N° 26351 del 13 de setiembre de 1994, publicado el 14 de setiembre de 1994, se crea en el departamento de Puno, provincia de Sandia, el distrito de Alto Inambari.
39. Por Ley N° 26352 del 13 de setiembre de 1994, publicado el 14 de setiembre de 1994, se crea en el departamento de Ucayali, provincia de Coronel Portillo, el distrito de Nueva Requena.
40. Por Ley N° 26349 del 07 de setiembre de 1994, publicado el 08 de setiembre de 1994, se crea en el departamento de Madre De Dios, provincia de Tambopata, el distrito de Laberinto.
41. Por Ley N° 26367 del 14 de octubre de 1994, publicado el 16 de octubre de 1994, se crea en el departamento de Cuzco, provincia de Espinar, el distrito de Alto Pichigua.
42. Por Ley N° 26391 del 18 de noviembre de 1994, publicado el 20 de noviembre de 1994, se crea en el departamento de Apurímac, provincia de Cotabambas, el distrito de Challhuahuacho.

43. Por Ley N° 26398 del 6 de diciembre de 1994, publicado el 8 de diciembre de 1994, se crea en el departamento de La Libertad, la provincia de Gran Chimú.
44. Por Ley N° 26427 del 4 de enero de 1995, publicado el 5 de enero de 1995, se crea en el departamento de La Libertad, la provincia de Virú, integrada por los distritos de Virú, Chao y Guadalupe. Estos dos últimos distritos se crean por la presente ley.
45. Por Ley N° 26428 del 5 de enero de 1995, publicado el 6 de enero, se crea en el departamento de Junín, la provincia de Chupaca.
46. Por Ley N° 26429 del 5 de enero de 1995, publicado el 7 de enero de 1995, se crea en el departamento de Ucayali, provincia de Padre Abad, el distrito de Curimaná.
47. Por Ley N° 26456 del 23 de mayo de 1995, publicado el 25 de mayo de 1995, se crea en el departamento de Cajamarca, provincia de Chota, el distrito de Chalamarca.
48. Por Ley N° 26455 del 23 de mayo de 1995, publicado el 25 de mayo de 1995, se crea en el departamento de Arequipa, provincia de Arequipa, el distrito de José Luis Bustamante y Rivero.
49. Por Ley N° 26458 del 31 de mayo de 1995, publicado el 02 de junio de 1994, se crea en el departamento de Huánuco, la provincia de Lauricocha.
50. Por Ley N° 26467 del 09 de junio de 1995, publicado el 10 de junio de 1995, se crea en el departamento de Huánuco, la provincia de Yarowilca.
51. Por Ley N° 26471 del 09 de junio de 1995, publicado el 12 de junio de 1995, se crea en el departamento de Apurímac, provincia de Andahuaylas, el distrito de Kaquiabamba.
52. Por Ley N° 26521 del 07 de agosto de 1995, publicado el 09 de agosto de 1995, se crea en el departamento del Cusco, provincia de La Convención, el distrito de Pichari.
53. Por Ley N° 26916 del 21 de enero de 1998, publicado el 22 de enero de 1998, se crea en el departamento La Libertad, provincia de Ascope, el distrito de Casa Grande.
54. Por ley N° 26921 del 29 de enero de 1998, publicado el 31 de enero de 1998, se crea en el departamento de Lambayeque, provincia de Chiclayo, el distrito de Cayalí.
55. Por ley N° 26921 del 29 de enero de 1998, publicado el 31 de enero de 1998, se crea en el departamento de Lambayeque, provincia de Chiclayo, el distrito de Pátapo.
56. Por ley N° 26921 del 29 de enero de 1998, publicado el 31 de enero de 1998, se crea en el departamento de Lambayeque, provincia de Chiclayo, el distrito de Pomalca.
57. Por ley N° 26921 del 29 de enero de 1998, publicado el 31 de enero de 1998, se crea en el departamento de Lambayeque, provincia de Chiclayo, el distrito de Pucalá.
58. Por ley N° 27195 del 05 de noviembre de 1999, publicado el 06 de noviembre de 1999, se crea en el departamento de Loreto, provincia de Maynas, el distrito de Belén.

59. Por ley N° 27195 del 05 de noviembre de 1999, publicado el 06 de noviembre de 1999, se crea en el departamento de Loreto, provincia de Maynas, el distrito de san Juan bautista.
60. Por ley N° 27236 del 20 de diciembre de 1999, publicado el 21 de diciembre de 1999, se crea en el departamento de Arequipa, provincia de Caylloma, el distrito de Majes.
61. Por Ley N° 27258 del 05 de mayo de 2000, publicado el 07 de mayo de 2000, se crea en el departamento de Huánuco, provincia de Huánuco, el distrito de Pillco Marca.
62. Por Ley N° 27281 del 06 de junio de 2000, publicado el 07 de junio de 2000, se crea en el departamento de Ayacucho, provincia de Huamanga, el distrito de Jesús Nazareno.
63. Por Ley N° 27284 del 08 de junio de 2000, publicado el 09 de junio de 2000, se crea en el departamento de Huancavelica, provincia de Huancavelica, el distrito de Ascensión.
64. Por ley N° 27285 del 09 de junio de 2000, publicado el 10 de junio de 2000, se crea en el departamento de Madre de Dios, provincia de Manu, el distrito de Huepetuhe.
65. Por Ley N° 27346 del 14 de setiembre de 2000, publicado el 15 de setiembre de 2000, se crea en el departamento de Ayacucho, provincia de Huanta, el distrito de Llochegua.
66. Por Ley N° 27414 del 02 febrero de 2001, publicado el 03 de febrero de 2001, se crea en el departamento de Huánuco, provincia de Yarowilca, el distrito de Choras.
67. Por Ley N° 27415 del 02 de febrero de 2001, publicado el 03 de febrero de 2001, se crea en el departamento de Tacna, provincia de Tacna, el distrito de Coronel Gregorio Albarracín Lanchipa.
68. Por Ley N° 28362 del 19 de octubre de 2004, publicado el 20 de octubre de 2004, se crea en el departamento de Loreto, provincia de Maynas, el distrito de Teniente Manuel Clavero.
69. Por ley N° 28509 del 13 de mayo 2005, publicado el 14 de mayo de 2005, se crea en el departamento de Puno, provincia de Sandia, el distrito de San Pedro de Putina Punco.
70. Por Ley N° 28593 del 01 de agosto de 2005, publicado el 02 de agosto de 2005, se crea en el departamento de Loreto, provincia de Datem de Marañón, el distrito de Andoas.
71. Por Ley N° 28707 del 03 de abril de 2006, publicado el 11 de abril de 2006, se crea en el departamento de Tumbes, provincia de Contralmirante Villar, el distrito de Canoas Punta Sal.
72. Por Ley N° 28753 del 02 de junio de 2006, publicado el 06 de junio de 2006, se crea en el departamento de Ucayali, provincia de Coronel Portillo, el distrito de Manantay.
73. Por Ley N° 28884 del 22 de setiembre de 2006, publicado el 23 de setiembre de 2006, se crea en el departamento de Amazonas, provincia de Bagua, el distrito de Bagua.
74. Por Ley N° 29558 del 15 de julio de 2010, publicado el 18 de julio de 2010, se crea en el departamento de Ayacucho, provincia de La Mar, el distrito de Samugari.

75. Por Ley N° 29538 del 07 de junio de 2010, publicado el 08 de junio de 2010, se crea en el departamento de Huancavelica, provincia de Churcampa, el distrito de Cosme.
76. Por Ley N° 29540 del 14 de junio de 2010, publicado el 15 de junio de 2010, se crea en el departamento de Huánuco, provincia de Huánuco, el distrito de Yacus.
77. Por Ley N° 29541 del 14 de junio de 2010, publicado el 15 de junio de 2010, se crea en el departamento de Pasco, provincia de Oxapampa, el distrito de Constitución.
78. Por Ley N° 30013 del 26 de abril de 2013, publicado el 28 de abril de 2013, se crea en el departamento de Ayacucho, provincia de Huamanga, el distrito de Andrés Avelino Cáceres Dorregaray.
79. Por Ley N° 30087 del 28 de setiembre de 2013, publicado el 29 de setiembre de 2013, se crea en el departamento de Ayacucho, provincia de Huanta, el distrito de Canayre.
80. Por Ley N° 30086 del 28 de setiembre de 2013, publicado el 29 de setiembre de 2013, se crea en el departamento de Ayacucho, provincia de La Mar, el distrito de Anchiuay.
81. Por Ley N° 29991 del 02 de febrero de 2013, publicado el 03 de febrero de 2013, se crea en el departamento de Piura, provincia de Piura, el distrito de Veintiséis de Octubre.
82. Por Ley N° 30295 del 15 de diciembre de 2014, publicado el 28 de diciembre de 2014, se crea en el departamento de Apurímac, provincia de Andahuaylas, el distrito de José María Arguedas.
83. Por Ley N° 30221 del 10 de julio de 2014, publicado el 11 de julio de 2014, se crea en el departamento de Ayacucho, provincia de Huanta, el distrito de Uchuraccay.
84. Por Ley N° 30197 del 16 de mayo de 2014, publicado el 17 de mayo de 2014, se crea en la Provincia Constitucional del Callao, el distrito de Mi Perú.
85. Por Ley N° 30265 del 18 de noviembre de 2014, publicado el 19 de noviembre de 2014, se crea en el departamento de Cusco, provincia de La Convención, el distrito de Inkawasi.
86. Por Ley N° 30279 del 02 de diciembre de 2014, publicado el 03 de diciembre de 2014, se crea en el departamento de Cusco, provincia de La Convención, el distrito de Villa Virgen.
87. Por Ley N° 30278 del 02 de diciembre de 2014, publicado el 03 de diciembre de 2014, se crea en el departamento de Huancavelica, provincia de Tayacaja, el distrito de Quichuas.
88. Por Ley N° 30280 del 02 de diciembre de 2014, publicado el 03 de diciembre de 2014, se crea en el departamento de Huancavelica, provincia de Tayacaja, el distrito de Andaymarca.
89. Por Ley N° 30186 del 10 de abril de 2014, publicado el 06 de mayo de 2014, se crea en el departamento de Loreto, provincia de Putumayo, el distrito de Rosa Panduro.
90. Por Ley N° 30186 del 10 de abril de 2014, publicado el 06 de mayo de 2014, se crea en el departamento de Loreto, provincia de Putumayo, el distrito de Yaguas.

91. Por Ley N° 30392 del 19 de diciembre de 2015, publicado el 20 de diciembre de 2015, se crea en el departamento de Apurímac, provincia de Chincheros, el distrito de Rocchacc.
92. Por Ley N° 30393 del 19 de diciembre de 2015, publicado el 20 de diciembre de 2015, se crea en el departamento de Apurímac, provincia de Chincheros, el distrito de El Porvenir.
93. Por Ley N° 30320 del 27 de abril de 2015, publicado el 28 de abril de 2015, se crea en el departamento de Ayacucho, provincia de Huanta, el distrito de Pucacolpa.
94. Por Ley N° 30387 del 16 de diciembre de 2015, publicado el 17 de diciembre de 2015, se crea en el departamento de Ayacucho, provincia de Huanta, el distrito de Chaca.
95. Por Ley N° 30349 del 14 de octubre de 2015, publicado el 15 de octubre de 2015, se crea en el departamento de Cusco, provincia de La Convención, el distrito de Villa Kintiarina.
96. Por Ley N° 30388 del 27 de noviembre de 2015, publicado el 17 de diciembre de 2015, se crea en el departamento de Huancavelica, provincia de Tayacaja, el distrito de Roble.
97. Por Ley N° 30391 del 19 de diciembre de 2015, publicado el 20 de diciembre de 2015, se crea en el departamento de Huancavelica, provincia de Tayacaja, el distrito de Pichos.
98. Por Ley N° 30379 del 07 de diciembre de 2015, publicado el 08 de diciembre de 2015, se crea en el departamento de Huánuco, provincia de Huánuco, el distrito de San Pablo de Pillao.
99. Por Ley N° 30376 del 07 de diciembre de 2015, publicado el 08 de diciembre de 2015, se crea en el departamento de Huánuco, provincia de Leoncio Prado, el distrito de Pucayacu.
100. Por Ley N° 30377 del 07 de diciembre de 2015, publicado el 08 de diciembre de 2015, se crea en el departamento de Huánuco, provincia de Leoncio Prado, el distrito de Castillo Grande.
101. Por Ley N° 30360 del 11 de noviembre de 2015, publicado el 12 de noviembre de 2015, se crea en el departamento de Huánuco, provincia de Marañón, el distrito de La Morada.
102. Por Ley N° 30378 del 07 de diciembre de 2015, publicado el 08 de diciembre de 2015, se crea en el departamento de Huánuco, provincia de Marañón, el distrito de Santa Rosa de Alto Yanajanca.
103. Por Ley N° 30346 del 02 de octubre de 2015, publicado el 03 de octubre de 2015, se crea en el departamento de Junín, provincia de Satipo, el distrito de Vizcatan del Ene.
104. Por Ley N° 30358 del 07 de octubre de 2015, publicado el 08 de noviembre de 2015, se crea en el departamento de Tacna, provincia de Tacna, el distrito de La Yarada Los Palos.
105. Por Ley N° 30310 del 16 de marzo de 2015, publicado el 17 de marzo de 2015, se crea en el departamento de Ucayali, provincia de Padre Abad, el distrito de Neshuya.
106. Por Ley N° 30310 del 16 de marzo de 2015, publicado el 17 de marzo de 2015, se crea en el departamento de Ucayali, provincia de Padre Abad, el distrito de Alexander Von Humboldt.

107. Por Ley N° 30440 del 27 de mayo de 2016, publicado el 28 de mayo de 2016, se crea en el departamento de Huánuco, provincia de Leoncio Prado, el distrito de Pueblo Nuevo.
108. Por Ley N° 30445 del 28 de mayo de 2016, publicado el 29 de mayo de 2016, se crea en el departamento de Huancavelica, provincia de Tayacaja, el distrito de Santiago de Tucuma.
109. Por Ley N° 30455 del 13 de junio de 2016, publicado el 14 de junio de 2016, se crea en el departamento de Apurímac, provincia de Chincheros, el distrito de Los Chankas.
110. Por Ley N° 30457 del 14 de junio de 2016, publicado el 15 de junio de 2016, se crea en el departamento de Ayacucho, provincia de La Mar, el distrito de Oronccoy.
111. Por Ley N° 30481 del 05 de julio de 2016, publicado el 06 de julio de 2016, se crea en el departamento de Cusco, provincia de La Convención, el distrito de Megantoni.
112. Por Ley N° 30491 del 23 de julio de 2016, publicado el 24 de julio de 2016, se crea en el departamento de Huánuco, provincia de Leoncio Prado, el distrito de Santo Domingo de Anda.
113. Por Ley N° 30492 del 26 de julio de 2016, publicado el 27 de julio de 2016, se crea en el departamento de Puno, provincia de San Román, el distrito de San Miguel.