



**GRADIVO SO PRIPRAVILI:  
MATERIAL PREPARED BY:**

dr. Branko Pavlin  
Aleksandar Milenković  
Simona Klasinc  
Barbara Grm

**Izdelava kart:**

Gregor Sluga

**Tabele Popisa 2002:**

Milena Ilić  
Erika Žnidaršič

**Računalniška obdelava podatkov:  
Electronic data processing:**

Slavko Rede

CIP – Kataložni zapis o publikaciji  
Narodna in univerzitetna knjižnica, Ljubljana

314(497.4)“2003”

MESTNA naselja v Republiki Sloveniji, 2003 = Urban settlements  
in the Republic of Slovenia, 2003 / [pripravili Branko Pavlin ...  
[et al.] ; izdelava kart Gregor Sluga ; tabele Popisa 2002 Milena  
Ilić, Erika Žnidaršič]. – Ljubljana : Statistični urad Republike  
Slovenije = Statistical Office of the Republic of Slovenia, 2004. –  
(Posebne publikacije = Special publications / Statistični urad  
Republike Slovenije ; 2004, št. 4)

ISBN 961-239-055-X

1. Vzp. stv. nasl. 2. Pavlin, Branko, 1959-  
215891200

Izdal, založil in tiskal Statistični urad Republike Slovenije, Ljubljana, Vožarski pot 12 - **Uporaba in objava podatkov dovoljena z navedbo vira** - Odgovarja generalna direktorica mag. Irena Križman - Urednica Marina Urbas - Slovensko besedilo jezikovno uredila Joža Lakovič - Angleško besedilo jezikovno uredil Boris Panič - Računalniški prelom Anica Žinger - Tiskano v 120 izvodih - Informacije daje informacijsko središče, tel.: (01) 241 51 04 – E-pošta: info.stat@gov.si - Internet: www.stat.si.

Prepared, published and printed by the Statistical Office of the Republic of Slovenia, Ljubljana, Vožarski pot 12 - **Use and publication of data is allowed provided the source is acknowledged** - Director - General Irena Križman - Editor Marina Urbas - Slovenian Language Editor Joža Lakovič - English Language Editor Boris Panič - Computer design Anica Žinger - Total print run 120 copies - Information is given by the Information Center, telephone + 386 1 241 51 04 - E-mail: info.stat@gov.si - Internet: www.stat.si.



**VSEBINA**  
**CONTENTS**

|   |    |
|---|----|
| <b>DOLOČITEV MESTNIH NASELIJ IN NASELIJ MESTNIH OBMOČIJ V REPUBLIKI SLOVENIJI ZA STATISTIČNA IZKAZOVANJA,</b>   |    |
| <b>1. 1. 2003, METODOLOŠKA POJASNILA</b> .....  | 7  |
| 1. Uvod .....   | 9  |
| 2. Pregled načina opredeljevanja mest in mestnih naselij v Republiki Sloveniji v letih 1950-2000 ter objavljanje statističnih podatkov po mestih po letu 1950 ..... | 10 |
| 3. Opredelitev mest v izbrani novejši znanstveni literaturi v Sloveniji .....   | 15 |
| 4. Kriteriji za določitev mestnih naselij in naselij mestnih območij za statistična izkazovanja, Statistični urad RS 2003 .....                                     | 19 |
| 5. Mestna naselja in naselja mestnih območij, 1. 1. 2003 .....  | 30 |
| 6. Zaključek .....  | 32 |

|   |    |
|---|----|
| <b>DOLOČITEV MESTNIH NASELIJ IN NASELIJ MESTNIH OBMOČIJ V REPUBLIKI SLOVENIJI ZA STATISTIČNA IZKAZOVANJA,</b>   |    |
| <b>1. 1. 2003, ANGLEŠKI PREVOD (skrajšana različica)</b> .....  | 41 |
| DETERMINATION OF URBAN SETTLEMENTS AND SETTLEMENTS IN URBAN AREAS IN THE REPUBLIC OF SLOVENIA FOR STATISTICAL DISSEMINATION, 1 JANUARY 2003 (abstract in English) |    |

|  |    |
|--|----|
| <b>POPIS PREBIVALSTVA, GOSPODINJSTEV IN STANOVANJ V REPUBLIKI SLOVENIJI, 31. 3. 2002</b> ..... | 46 |
| 1. Rezultati po mestnih naseljih in naseljih mestnih območij .....                             | 47 |
| 2. Definicije in pojasnila .....   | 49 |

|                                       |     |
|---------------------------------------|-----|
| <b>PRILOGE, DELOVNA GRADIVA</b> ..... | 113 |
| Priloge (delovna gradiva) .....       | 113 |

**VSEBINA TABEL**

**CONTENTS OF TABLES**

|  |    |
|--|----|
| 1.1 Seznam 67 mestnih naselij po prvem kriteriju .....   | 20 |
| The list of 67 urban settlements according to the first criterion  |    |
| 1.2 Seznam 16 mestnih naselij po drugem kriteriju .....  | 20 |
| The list of 16 urban settlements according to the second criterion   |    |
| 1.3 Seznam 21 mestnih naselij po tretjem kriteriju .....   | 21 |
| The list of 21 urban settlements according to the third criterion  |    |
| 1.4 Seznam 52 naselij, opredeljenih kot del mestnega območja po četrtem kriteriju .....  | 28 |
| The list of 52 urban settlements determined as parts of urban areas according to the fourth criterion  |    |
| 1.5 Seznam mestnih naselij in naselij mestnih območij (156), 1. 1. 2003 .....  | 30 |
| The list of urban settlements and settlements in urban areas (156), 1. 1. 2003   |    |
| 1.6 Mestna naselja, mestna območja ter naselja mestnih območij (NMO) po občinah, Slovenija, 1. 1. 2003 .....   | 35 |
| Urban areas, urban settlements and settlements of urban areas by municipalities, Slovenia, 1. 1. 2003  |    |
| 1.7 Abecedni seznam mestnih naselij in naselij mestnih območij po občinah, Slovenija, 1. 1. 2003 .....   | 38 |
| Alphabetical list of urban settlements and settlements of urban areas by municipalities, Slovenia, 1. 1. 2003  |    |
| 2.1 Prebivalstvo po mestnih naseljih in naseljih mestnih območij, veljavnih ob popisu 31. 3. 2002, Slovenija, popisi 1948-2002 .....   | 52 |
| Population by urban settlements and settlements of urban areas valid at the Census on 31 March 2002, Slovenia, 1948-2002 censuses  |    |
| 2.1a Število mestnega prebivalstva ob popisih prebivalstva 1948-2002 po tedaj veljavnih mestnih naseljih .....   | 57 |
| Number of urban population at 1948-2002 censuses according to the then valid urban settlements   |    |
| 2.2 Prebivalstvo po spolu, gospodinjstva, družine, stavbe in stanovanja, mestna naselja, naselja mestnega območja, Slovenija, popis 2002 .....   | 60 |
| Population by sex, households, families, buildings and dwellings, urban settlements, settlements of urban area, Slovenia, Census 2002  |    |
| 2.3 Prebivalstvo po starostnih skupinah in spolu, mestna naselja, naselja mestnega območja, Slovenija, popis 2002 .....  | 63 |
| Population by age groups and sex, urban settlements, settlements of urban area, Slovenia, Census 2002  |    |
| 2.4 Izbrane starostne skupine prebivalstva, spol, povprečna starost in indeks staranja, mestna naselja, naselja mestnega območja, Slovenija, popis 2002 .....  | 79 |
| Selected age groups, sex, mean age and ageing index, urban settlements, settlements of urban area, Slovenia, Census 2002   |    |
| 2.5 Prebivalstvo, staro 15 let ali več, po izobrazbi in spolu, mestna naselja, naselja mestnega območja, Slovenija, popis 2002 .....   | 87 |
| Population aged 15 years or over by educational attainment and sex, urban settlements, settlements of urban area, Slovenia, Census 2002  |    |
| 2.6 Prebivalstvo, ki od rojstva živi v naselju prebivališča, ter priseljeni glede na območje prejšnjega prebivališča in vzrok priselitve, mestna naselja, naselja mestnega območja, Slovenija, popis 2002 .....                        | 90 |
| Population living in the settlement of residence since birth, and immigrants by area of previous residence and the reason for migration, urban settlement, settlement of urban area, Slovenia, census 2002                             |    |
| 2.7 Delovno aktivno prebivalstvo po zaposlitvenem statusu, mestna naselja, naselja mestnega območja, Slovenija, popis 2002 .....   | 93 |
| Persons in employment by employment status, urban settlements, settlements of urban areas, Slovenia, Census 2002   |    |
| 2.8 Zaposlene in samozaposlene osebe (brez kmetovalcev) po naselju prebivališča in kraju dela, dnevni migranti ter učenci, dijaki in študenti, mestna naselja, naselja mestnega območja, Slovenija, popis 2002 .....                   | 96 |
| Persons in paid employment and self-employed persons (excluding farmers) by settlement of residence and place of work, daily migrants, and pupils and students, urban settlements and settlements of urban area, Slovenia, Census 2002 |    |

|      |   |     |
|------|---|-----|
| 2.9  | Gospodinjstva po številu članov in povprečna velikost gospodinjstva, mestna naselja, naselja mestnega območja, Slovenija, popis 2002 .....  | 99  |
|      | Households by the number of members and average size of household, urban settlements, settlements of urban area, Slovenia, Census 2002  |     |
| 2.10 | Družine po številu otrok, mestna naselja, naselja mestnega območja, Slovenija, popis 2002 .....   | 102 |
|      | Families by the number of children, urban settlements, settlements of urban area, Slovenia, Census 2002   |     |
| 2.11 | Stanovanja in stanovanjska površina po uporabi ter drugi naseljeni prostori, mestna naselja, naselja mestnega območja, Slovenija, popis 2002 .....  | 105 |
|      | Dwellings and useful floor space by use and other occupied premises, urban settlements, settlements of urban area, Slovenia, Census 2002  |     |
| 2.12 | Stanovanja po površini in številu sob, mestna naselja, naselja mestnega območja, Slovenija, popis 2002.....   | 109 |
|      | Dwellings by useful floor space and the number of rooms, urban settlements, settlements of urban area, Slovenia, Census 2002  |     |
| 2.13 | Mestna naselja in naselja mestnega območja, prebivalstvo, gospodinjstva, družine in stanovanja po velikostnih razredih glede na število prebivalstva, Slovenija, popis 2002 .....         | 112 |
|      | Urban settlements and settlements of urban area, households, families and dwellings by size classes by the number of population, Slovenia, Census 2002                                    |     |
| 2.14 | Naselja, prebivalstvo, gospodinjstva, družine in stanovanja po velikostnih razredih glede na število prebivalstva, Slovenija, popis 2002.....   | 112 |
|      | Settlements, population, households, families and dwellings by size classes by the number of population, Slovenia, Census 2002  |     |
| 3.1  | Statistični podatki za možni nabor mestnih naselij, ki so bili uporabljeni v analizi in pri postavitvi kriterijev za določanje mestnih naselij in naselij mestnih območij .....           | 117 |
|      | Statistical data for the possible set of urban settlements that were used in the analysis and by setting up the criteria for determining urban settlements and settlements of urban areas |     |
| 3.2  | Pregled mest in mestnih naselij 1955–1981, Slovenija .....  | 129 |
|      | Review of cities and urban settlements, 1955-1981, Slovenia   |     |

**SEZNAM KART**

## LIST OF MAPS

|     |  |    |
|-----|--|----|
| 1.1 | Mestno naselje Domžale z obmestjem, naselja mestnega območja, 1. 1. 2003 .....                 | 22 |
|     | Urban settlement Domžale with outskirts, settlements in the urban area, 1. 1. 2003             |    |
| 1.2 | Mestno naselje Kranj z obmestjem, naselja mestnega območja, 1. 1. 2003 .....                   | 23 |
|     | Urban settlement Kranj with outskirts, settlements in the urban area, 1. 1. 2003               |    |
| 1.3 | Mestno naselje Škofja Loka z obmestjem, naselja mestnega območja, 1. 1. 2003.....              | 24 |
|     | Urban settlement Škofja Loka with outskirts, settlements in the urban area, 1. 1. 2003         |    |
| 1.4 | Mestno naselje Novo mesto, 1. 1. 2003.....   | 25 |
|     | Urban settlement Novo mesto, 1. 1. 2003  |    |
| 1.5 | Mestno naselje Ptuj, 1. 1. 2003 .....  | 26 |
|     | Urban settlement Ptuj, 1. 1. 2003  |    |
| 1.6 | Mestno naselje Velenje, 1. 1. 2003 .....   | 27 |
|     | Urban settlement Velenje, 1. 1. 2003   |    |
| 1.7 | Mestna naselja in naselja mestnih območij (156) v Republiki Sloveniji, 1. 1. 2003 .....        | 33 |
|     | Urban settlements and settlements in urban areas (156) in the Republic of Slovenia, 1. 1. 2003 |    |



## PREDGOVOR

Statistični urad Republike Slovenije je tudi že v preteklosti objavljajal statistične podatke po mestnih naseljih. Tovrstni podatki služijo kot kazalniki gospodarskega, socialnega, demografskega in kulturnega razvoja. So tudi pomemben dejavnik na najrazličnejših področjih načrtovanja. Opredelitev mestnega naselja se je skozi čas spreminjala in s tem tudi število mestnih naselij. Do leta 1981 je to področje urejala država z zakonskimi predpisi, po tem letu pa je Statistični urad RS samostojno pripravljajal sezname mestnih naselij. Tako je za izkazovanje rezultatov Popisa prebivalstva, gospodinjstev in stanovanj v Republiki Sloveniji 1981 iz skoraj 6000 administrativno določenih naselij, skupaj še z nekaterimi zunanjimi institucijami, opredelil 224 naselij kot mestnih. Ta nabor naselij je Statistični urad RS sproti popravljal in dopolnjeval v skladu s tekočimi administrativnimi spremembami naselij (ustanovitvami, ukinitvami, pripojitvami). Sčasoma je postal nabor mestnih naselij konceptualno tako zastarel, da je leta 1997 Statistični urad RS v Statističnem letopisu zadnjič objavil nekatere statistične podatke po mestnih naseljih.

Bližajoče se članstvo v Evropski uniji s posebnimi zahtevami po urbanih statistikah ter priprave na izkazovanje statističnih podatkov iz Popisa prebivalstva, gospodinjstev in stanovanj leta 2002 so dale pobudo za izdelavo nove strokovne podlage za opredeljevanje mestnih naselij v Sloveniji.

Pričujoča publikacija prinaša v svojem prvem delu opis postopkov, metodologije in kriterijev, uporabljenih pri opredeljevanju naselij v kategorijo mestna naselja (156). Metodološka pojasnila in tabele so dopolnjene tudi s kartografskim prikazom. Opozarjamo, da nabor mestnih naselij nima upravno-politične veljave, namenjen je predvsem izkazovanju statističnih podatkov. Omogoča prikaz socialnih, ekonomskih in demografskih značilnosti območij z urbanim načinom življenja ter primerjavo z neurbanimi območji. Pretekli in sedanji upravno-politični status naselij zato nista odločilno vplivala na oblikovanje tokratnega nabora mestnih naselij.

V drugem delu publikacije so prikazani rezultati Popisa 2002 po mestnih naseljih. Objavljenih je 15 preglednic z osnovnimi socialno-demografskimi podatki na ravni mestnih naselij in naselij mestnih območij, ki v taki obliki ne bodo predstavljeni v nobeni drugi publikaciji Statističnega urada. V elektronski obliki so rezultati Popisa 2002 na ravni naselij za posamezno občino dosegljivi na spletnem naslovu <http://www.stat.si/popis2002/si/default.htm>.

Za 156 mestnih naselij je izdelana tudi preglednica s podatki o številu prebivalstva ob preteklih popisih prebivalstva, vse do popisnega leta 1948. Teritorialni obseg nekaterih naselij se je v teh desetletjih spreminjal, zato smo pripadajoče zgodovinske podatke o številu prebivalstva rekonstruirali tako, da ustrezajo najnovejši veljavni upravno-prostorski razdelitvi. Možnost analize petdesetletne časovne vrste podatkov za mestna naselja daje pričujoči publikaciji svojstven pomen.

Publikacija je dvojezična, metodološka pojasnila pa so prevedena v skrajšani obliki.

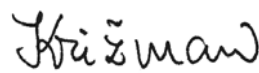

Mag. Irena Križman  
generalna direktorica

**STATISTIČNA ZNAMENJA**

- ni pojava
- ... ni podatka
- 1) izpostavno znamenje za opombo pod tabelo
- z podatek ni objavljen zaradi zaupnosti

**STATISTICAL SIGNS**

- no occurrence of event
- ... data not available
- 1) footnote
- z data not published because of confidentiality



**DOLOČITEV MESTNIH NASELIJ IN NASELIJ MESTNIH OBMOČIJ V  
REPUBLIKI SLOVENIJI ZA STATISTIČNA IZKAZOVANJA, 1. 1. 2003,  
METODOLOŠKA POJASNILA**





## 1. UVOD

Leta 1997 so bili v Statističnem letopisu v poglavju Podatki po mestnih naseljih zadnjič objavljeni podatki po mestnih naseljih. Razloga sta bila zastarelost uporabljenega nabora mestnih naselij ter dolgoletno nasprotovanje strokovne javnosti seznamu mestnih naselij, ki je bil pripravljen in sprejet na Statističnem uradu leta 1981. Tedanji seznam 224 mestnih naselij je bil:

- pripravljen in sprejet brez trdnih, vnaprej postavljenih in sprejetih strokovnih kriterijev,
- kompromisna rešitev posebne delovne skupine, sestavljene iz predstavnikov Statističnega urada ter zunanjih članov.

Delovna skupina je v nabor mestnih naselij nekritično vključevala predloge vsakega člana delovne skupine. O njenem delu ni ohranjenih nobenih zabeležk ali drugega gradiva.

V kritikah se je ponavljala zlasti ugotovitev, da avtorji seznama niso upoštevali obmestij večjih naselij. Seznam sestavljajo zgolj mestna naselja, kjer je vseh 224 naselij obravnavanih enakovredno, ne glede na to, da ima velika večina teh naselij vse značilnosti obmestja. Tudi kriteriji, po katerih bi obmestna naselja prištevali k mestnim, niso bili znani.

Statistični urad Republike Slovenije se je znašel pred nalogo posodobitve in revizije seznama mestnih naselij iz leta 1981. Za izvedbo te naloge je bila na Statističnem uradu oblikovana interna delovna skupina, ki je razvila široko sodelovanje znotraj urada ter posvetovanje z zunanjimi strokovnjaki. Pripraviti je bilo treba predlog konsistentnih in enotnih kriterijev za opredeljevanje mestnih naselij. Hkrati pa je bil potreben razmislek o tem, kako najbolje nadaljevati časovno vrsto do tedaj že objavljenih statističnih podatkov po mestnih naseljih. Dodatna motivacija je bil bližajoči se popis prebivalstva.

Po analizi opredeljevanja mest in mestnih naselij v Sloveniji po drugi svetovni vojni ter upoštevajoč nekatere analize sodobnih prostorskih procesov v Sloveniji, opisanih v strokovni literaturi, smo se pri izdelavi pričujočega seznama mestnih naselij odločili za uporabo načina, ki poleg mest vključuje tudi obravnavo mestnih območij. Zato smo v postopek vključili obmestja večjih (mestnih) naselij in poleg mestnih naselij opredelili tudi mestna območja s pripadajočimi naselji.

S to odločitvijo nadaljujemo prizadevanja prejšnjih generacij, ki so z Zakonom o območjih okrajev in občin v Ljudski

republiki Sloveniji (Uradni list LRS, št. 24/55, 30/64) in s Seznamom mest in naselij, ki sestavljajo statistično območje mesta (Zavod LR Slovenije za statistiko, MG, št. 6/59), že takrat obravnavali naselje »ne zgolj kot teritorialni pojem, temveč kot dokaj zapleten družbeni in prostorski organizem.« (Vrišer, 1994). Kljub spoštljivi starosti teh dokumentov so bila za tisti čas popolnoma sodobna prizadevanja za razmejevanje mest in drugih naselij, ki jih je leta 1981 s seznamom 224 mestnih naselij pretrgala posebna delovna skupina na Statističnem uradu.

V začetni fazi proučevanja smo želeli izrabilo prednost razpolaganja s številnimi statističnimi podatki ter jih na podlagi kritične analize strniti v nekaj ključnih kazalnikov »mestnosti«. Na tem začetnem, širokem seznamu statističnih podatkov so se pojavljali obetajoči kazalniki, nekateri med njimi so na koncu izpadli. Kot primer navajamo kazalnik »opremljenost naselij z uličnim sistemom«, ki je bil v začetku dober pokazatelj urbanega značaja naselja, a se je nato izkazal kot neprimeren, saj se nekonsistentno in nesistematično pojavlja v naseljih po raznih območjih Slovenije.

Enak pristop, od širokega izbora k ožjemu, smo uporabili tudi pri naboru potencialnih mestnih naselij: na začetku je zajemal vsa naselja z več kot 1 300 prebivalci (v Sloveniji jih je 157), na podlagi izločitvenih kriterijev pa se je precej skrčil. Enako velja za naselja mestnih območij. Obravnavali smo vsa naselja, ki so kadarkoli v preteklosti sestavljala mestna območja, in tista, ki so se ozemeljsko stikala z mestnim naseljem, po preverjanju z izločitvenimi merili pa se je njihov nabor znatno skrčil.

Priprava seznama mestnih naselij in naselij mestnih območij je zahtevala določitev metode oziroma postavitev objektivnih kriterijev. Navedena analiza obstoječega stanja je pokazala vse pozitivne in negativne strani »čistih« in kombiniranih metod, ki jih v literaturi obravnavajo naši in tuji strokovnjaki. Zato smo se odločili za metodo, ki sloni popolnoma na statističnih podatkih. Je širša, saj kompleksno zajema področje in problematiko, predvideva sodobne potrebe statističnega sistema in drugih sistemov, in za katero lahko trdimo, da delno pokriva formalne, fiziognomsko-morfološke, funkcijske in strukturne zahteve.

Pri analizi stanja nismo uporabljali zgolj statističnih podatkov, pač pa tudi prostorske. Tako smo ugotavljali sklenjenost pozidave med večjimi mestnimi naselji ter okoliškimi naselji, na podlagi vizualne analize grafičnega izrisa podatkov v obliki točk (za hišne številke) iz Registra prostorskih enot.

## 2. PREGLED NAČINA OPREDELJEVANJA MEST IN MESTNIH NASELIJ V REPUBLIKI SLOVENIJI V LETIH 1950–2000 TER OBJAVLJANJE STATISTIČNIH PODATKOV PO MESTIH PO LETU 1950

V prvem povojnem obdobju je opredeljevanje mest oziroma mestnih naselij urejala država z zakonskimi predpisi. Mesta so bila določena zaradi opredelitve krajevne pristojnosti za izvajanje predpisanih upravnih funkcij za širša območja mesta in regije. Že v petdesetih letih 20. stoletja pa so upravne funkcije mest prešle v pristojnost občin, mesta kot teritorialne enote so zato to vlogo izgubila. Izkazovanje statističnih podatkov je le sprva sledilo teritorialni členitvi, opredeljeni v zakonih.

Iz zakonodaje v letih 1955–1964 lahko v grobem povzamemo, da je imelo zakonsko urejeno opredeljevanje mest vselej trdno določen namen: bodisi za teritorialno razmejitev pristojnosti mestnih uprav bodisi za poenostavitev, olajšanje pravnih dejanj (nacionalizacijo zgradb in zemljišč), ki so potrebna za učinkovito gradbeno-urbanistično urejanje mestnih in primestnih območij.

V zakonodaji iz konca prejšnjega stoletja sta cilj in namen opredeljevanja mest manj jasno opredeljena. Velikokrat se dozdeva, da gre pri tem predvsem za prestižno označevanje naselij, kajti status mesta naselju ne prinaša nekih predpisanih funkcij.

V obravnavanem obdobju je slovenska statistika delovala v okviru Socialistične federativne Republike Jugoslavije in s tem jugoslovanske statistike. Zato so v tem poglavju omenjene tudi strokovne aktivnosti tedanjega Zveznega zavoda za statistiko v Beogradu (v nadaljevanju Zvezni zavod).

### 2.1 Zakon o razdelitvi Ljudske republike Slovenije na mesta, okraje in občine (Uradni list LRS, št. 11/52, 19/52)

Sprejet je bil leta 1952 in je določil tri mesta: glavno mesto Ljubljana, mesti Maribor in Celje. Po tem zakonu je bilo ozemlje Slovenije razdeljeno na 19 okrajev, 44 mestnih občin in 371 občin. Po spremembah zakona pa na 48 mestnih občin in 384 občin. Zakon opredeljuje mesta kot upravno-teritorialne enote, z določenimi upravnimi funkcijami.

### 2.2 Zakon o območjih okrajev in občin v Ljudski republiki Sloveniji (Uradni list LRS, št. 24/55)

Leta 1955 je bil sprejet zakon, ki je opredeljeval območja občin in mest z območji katastrskih občin. Mesta so bila sestavljena iz enega naselja ali več. Zakon je določil 11 okrajev, 130 občin in 50 mest. Naselij (obmestij), ki se vključujejo v mesta, je bilo 111, skupaj 161 (Tabela 3.2 Pregled mest in mestnih naselij 1955-1981, Slovenija). Zakon je odpravil mesto in mestno občino kot pravni pojem ter upravno teritorialno enoto. Uvedel pa je tako imenovani »komunalni sistem«.

»S to razdelitvijo je bila vzpostavljena in dana možnost za razvoj komunalnega sistema, po katerem prevzamejo občine nase obširno nalogo, pravice in dolžnosti kot temeljne politično-teritorialne enote.« (Cerovac, 1974)

»Ob uvajanju »komunalnega sistema« se je zakonodajalec odločil, da opusti mestom in trgom dodeljene tradicionalne posebne pravice in jih preprosto izenači z drugimi vaškimi, industrijskimi, turističnimi, rudarskimi ipd. naselji. Po »komunalnem sistemu« so bile temeljne upravno-pravne enote zgolj občine, ki so na svojem ozemlju obsegale določeno število naselij, med njimi tudi mesta.« (Vrišer, 1994)

### 2.3 Zakon o spremembah Zakona o območjih okrajev in občin v Socialistični republiki Sloveniji (Uradni list SRS, št. 35/64)

Leta 1964 se je število mest povečalo za eno mesto (na 51), skupaj jih je bilo 162 (Tabela 3.2 Pregled mest in mestnih naselij 1955-1981, Slovenija). Tega leta je bil sprejet Zakon o spremembah Zakona o območjih okrajev in občin v Socialistični republiki Sloveniji (Uradni list SRS, št. 35/64).

### 2.4 Drugi predpisi in odloki 1955–1967

»V navedenih predpisih (točke 2.1. do 2.3) o politično-teritorialnih razdelitvah, opredelitvah in zajetje mest ter mestnih naselij ni zadovoljivo rešeno. Zato se vzporedno s temi predpisi pojavijo še drugi izven politično-teritorialni predpisi, po katerih se navajanje mest oziroma mestnih naselij kot urbanih območij znotraj občin razširja. V letu 1959 je bil sprejet Odlok o določitvi krajev, ki se štejejo za mesta in mestna naselja (Uradni list LRS, št. 1/59) na podlagi Zakona o nacionalizaciji najemnih zgradb in gradbenih zemljišč (Uradni list FLRJ, št. 52/58). Poleg teh dveh so bili sprejeti še naslednji akti: Zakon o uporabi zemljišč v gradbene namene (Uradni list SRS, št. 13/56); Zakon o urbanističnih projektih (Uradni list SRS, št. 22/58); Zakon o urbanističnem planiranju (Uradni list SRS, št. 16/67); Odlok o razglasitvi zdraviliških krajev (Uradni list LRS, št. 4/62); Zakon o urejanju mestnega zemljišča (Uradni list LRS, št. 8/63).« (Cerovac, 1974)

»Poleg določanja in navajanja mest in mestnih naselij v predpisih pa se pojavljajo tudi razni sezname, ki jih po svojih glediščih in potrebah sestavljajo še razne komisije, inštituti, pa tudi že nekatere občine. Po teh se med mestna naselja štejejo razni pomembnejši gospodarski, industrijski, turistični, kulturno značilni, pa tudi nekateri zgodovinsko urbanistični kraji, od katerih so bili nekateri že svoje časo poznani kot mesta ali trgi. Tako nastajajo razlike v navedbah po predpisih in seznamih zaradi različnega opredeljevanja in zajemanja mest in mestnih naselij. Razlike v navedbah mest in mestnih naselij pa nastajajo zaradi neenakih kriterijev, koncepcij in definicij, kaj naj se upošteva kot mesto oziroma mestno naselje, tj. ali naj se določa glede na število prebivalstva, strukturo ekonomsko aktivnega prebivalstva, glede na nekmečko dejavnost, na staro tradicijo, na morebitne posebne karakteristike ali na predpise in na katere predpise.« (Cerovac, 1974)

»Toda, tako so mestom vendarle priznali, da niso zgolj teritorialni pojem, ampak so dejansko obsežnejši in dokaj zapleteni družbeni in prostorski organizmi.« (Vrišer, 1994)

## 2.5 Seznam mest in naselij, ki sestavljajo statistično območje mesta, 1959

Iz zmešnjave določanja in navajanja mest je leta 1957 poskušal najti izhod Zavod Ljudske Republike Slovenije za statistiko. Strokovna komisija zavoda je določila statistična območja mest glede na metodologijo izvajanja statistike komunale, in sicer samo za potrebe obdelave določenih statističnih podatkov (seznama ni na voljo). Tudi s tem seznamom pa ni bilo odpravljeno nesoglasje pri opredeljevanju in uporabi različnih seznamov mest za različne potrebe. Prav tako v tej obilici »pravilnih in korektnih« opredelitev mest niti mestna območja, kakor jih je določil Zakon o območjih okrajev in občin v letu 1955, niso bila povsod primerna za statistična opazovanja.

Zaradi tega in zaradi neenotnosti stališč pri posameznih statističnih območjih, katera naselja je treba prištevati v statistično območje, je bila ustanovljena nova delovna skupina na Zavodu LR Slovenije za statistiko, ki je opravila revizijo statističnih območij mest. Narejen je bil Seznam mest in naselij, ki sestavljajo statistično območje mesta (Zavod LR Slovenije za statistiko, Metodološko gradivo št. 6, Ljubljana, 1959). Določili so 48 mest in 57 dodatnih naselij, ki so sestavljala statistično območje mesta (Tabela 3.2 Pregled mest in mestnih naselij 1955-1981, Slovenija). Uporaba tega seznama mest in naselij je bila obvezna za vsa statistična raziskovanja z vseh področij statističnega sistema.

Žal se kljub uporabi tega seznama ni bilo mogoče izogniti težavam pri izvedbi statističnih raziskovanj. Zaradi tega se je pozneje za potrebe obdelave podatkov iz popisa prebivalstva leta 1961 zgoraj omenjenemu seznamu pridružil še abecedni seznam mešanih in mestnih naselij (orig. – Abecedni spisak mešovitih i gradskih naselja), ki ga je junija 1961 izdal Zvezni zavod za statistiko (avtor Miloš Macura).

## 2.6 Opredelitev mestnega naselja, Macura, 1954

Najstarejši postopek opredeljevanja naselij je na Zveznem zavodu za statistiko v Beogradu razvil demograf Miloš Macura že leta 1954. Njegova tipologija loči tri tipe naselij: mestna, mešana in vaška naselja. Pripadnost naselja posameznemu tipu naselja je bila odvisna od kombinacije dveh meril, in sicer od velikosti naselja po številu prebivalstva in od odstotka v tem naselju živečega kmečkega prebivalstva. Ta opredelitev je bila uporabljena za razvrščanje naselij pri obdelavi popisnih podatkov v letih 1961 in 1971. Odlika te metode je, da na preprost in za takratne jugoslovanske razmere primeren način opredeljuje naselja. Žal pa prav malo ali nič ne pove o vplivih posameznega mesta v pokrajini, saj je vidik obmestja popolnoma zanemaren.

### Tip naselja se določi po naslednji shemi:

| Naselja po številu prebivalcev | Odstotek kmečkega prebivalstva |             |             |
|--------------------------------|--------------------------------|-------------|-------------|
|                                | mestno                         | mešano      | vaško       |
| do 299 prebivalcev             | –                              | –           | vsa         |
| 300–999                        | –                              | do 30 %     | 31 % in več |
| 1000–1999                      | –                              | do 40 %     | 41 % in več |
| 2000–2999                      | do 10 %                        | 11–40 %     | 41 % in več |
| 3000–9999                      | do 30 %                        | 31–60 %     | 61 % in več |
| 10 000–14 999                  | do 60 %                        | 61–70 %     | 71 % in več |
| 15 000 prebivalcev in več      | do 70 %                        | 71 % in več | –           |

Po tem kriteriju je bilo v SR Sloveniji v mestna naselja uvrščenih 68 naselij (Tabela 3.2 Pregled mest in mestnih naselij 1955 -1981, Slovenija).

Treba je omeniti prizadevanja strokovnjakov Zveznega zavoda iz Beograda leta 1971 v zvezi z določitvijo »urbanih območij mest«.

Rezultati popisa prebivalstva in stanovanj iz leta 1971 so objavljeni tudi po urbanih območjih mest. V VII. popisni knjigi Stanovanja, stanovanjski sklad v mestih, Beograd, 1973, je naslednje pojasnilo:

»Rezultati za mesta z 10 000 in več prebivalci so prikazani po urbanih območjih. Pod tem pojmom se razume centralno naselje, ki nosi ime mesta in vsa periferna naselja, ki se vraščajo v centralno naselje, ker so z njim povezana z nepretrgano vrsto izgrajenih površin pod stavbami, ulicami, trgi, javnimi parki in drugimi izgrajenimi površinami. Meje urbanih območij posameznih mest so neposredno po popisu določile pristojne službe skupščin mest oziroma občin v dogovoru z urbanističnimi zavodi, delo pa so vodili republiški in pokrajinski zavodi za statistiko. Pri določanju urbanega območja se je gledalo na to, da se periferna naselja zajamejo v celoti, ne pa le posamezni deli teh naselij.

V nekaterih primerih je bilo območje mesta že prej določeno z internimi predpisi skupščine občine. Pri izdajanju teh predpisov skupščine niso upoštevale le teritorialne povezanosti perifernih naselij s centralnim, temveč tudi druge momente, ki so vplivali na gospodarski in kulturni razvoj centralnega in drugih sosednjih naselij. Zaradi tega se je pri nekaterih mestih odstopilo od načela teritorialne povezanosti v zgornjem smislu, bodisi da so v sestavi urbanega območja tudi nekatera bolj oddaljena naselja, ali pa so nekatera naselja, ki so sicer teritorialno povezana s centralnim naseljem, izven mej urbanega območja.«

Mest, ki so imela več kot 10 000 prebivalcev, je bilo ob popisu leta 1971 v Sloveniji samo 10, naselij obmestij, to je tistih naselij, ki so uvrščena v urbana območja mest, pa še 85, skupaj torej 95 (Tabela 3.2 Pregled mest in mestnih naselij 1955-1981, Slovenija).

Tipologijo naselij, ki jo je pripravil Macura (imenovali so jo tudi »statistična«), kakor tudi poznejšo opredelitev urbanih območij mest (1971) in v zvezi s tem tudi centralnega naselja, so imeli raziskovalci za tipično vnaprej postavljeno klasifikacijo. Njihovo najpogostejše kritično vprašanje je bilo, zakaj 10 000 prebivalcev določa tako imenovano centralno naselje. Menili so, da je treba analizirati vsako mestno naselje ali najmanj vse sedeže občin. Vnaprej postavljene klasifikacije niso upoštevale zgodovinskih, geografskih, ekonomskih, socioloških in drugih dejavnikov, ki vplivajo na razvoj naselij in njihove okolice.

## 2.7 Zakon o imenovanju in evidentiranju naselij, ulic in stavb (Uradni list SRS, št. 5/80) in Pravilnik o določanju imen naselij in ulic ter o označevanju naselij, ulic in stavb (Uradni list SRS, št. 11/82)

»S sprejetjem dveh novih predpisov, in sicer Zakona o imenovanju in evidentiranju naselij, ulic in stavb (Uradni list SRS, št. 5/80) in Pravilnika o določanju imen naselij in ulic ter o označevanju naselij, ulic in stavb (Uradni list SRS, št. 11/82),



pravni in upravni pojem mesta prenehata obstajati. Zakon uvaja pravni kriterij, po katerem morajo biti mestna naselja proglašena z uradnim aktom politične skupnosti. O tem, katero naselje je mestno oziroma katero ni, je prepuščeno posameznim občinam in celo krajevnim skupnostim, kar je privedlo do neenotnosti. Skupni kriteriji, kot so npr. primerljivost, funkcija mesta v omrežju naselij, fiziognomija in morfologija mest, ali pa drugi širši interesi, so postali za zakonodajalca manj pomembni elementi.« (Ravbar, Vrišer, Vrščaj, 1993)

Po sprejetju navedenih aktov je prihajalo pogosto do sprememb meja naselij. Z aktom skupščine občine so bila ukinjena manjša naselja in pripojena k večjim. Nekatere občine so to zakonsko možnost izkoriščale, medtem ko druge niso združevale sosednjih naselij. Tako je prišlo ponovno do nesoglasij, in sicer metodoloških, ki so onemogočala primerjavo podatkov.

## 2.8 Zakon o postopku za ustanovitev, združitve oziroma spremembo območja občine ter o območjih občin (Uradni list SRS, št. 28/80)

Leta 1980 je bil s sprejetjem Zakona o postopku za ustanovitev, združitve oziroma spremembo območja občine ter o območjih občin (Uradni list SRS, št. 28/80) razveljavljen zakon iz leta 1964, ki je določal 51 mest (skupaj z obmestji 162 naselij). S tem je bila razveljavljena pravna podlaga, na osnovi katere je Statistični urad objavljala statistične podatke na ravni mest oziroma mestnih naselij.

## 2.9 Seznam mestnih naselij (224), Zavod Republike Slovenije za statistiko, 1981

Leta 1981 je na pobudo tedanjega Statističnega urada posebna delovna skupina, sestavljena iz predstavnikov Republiške geodetske uprave, Urbanističnega inštituta RS, Inštituta za geografijo Univerze v Ljubljani, Zavoda Republike Slovenije za družbeno planiranje in Zavoda RS za statistiko (imena organizacij so iz tistih časov) izdelala nov seznam mestnih naselij. Upoštevana so bila večina do tedaj veljavni mest, vsa občinska središča, turistična naselja in tudi nekatera primestna naselja (Popis prebivalstva, gospodinjstev in stanovanj v SR Sloveniji, 31. 3. 1981, končni rezultati po občinah, Rezultati raziskovanj, št. 282, Ljubljana, avgust 1982).

Na seznam mestnih naselij je bilo uvrščenih 224 naselij (Tabela 3.2 Pregled mest in mestnih naselij 1955-1981, Slovenija). Ta seznam se je uporabljal vse do leta 1997. Popisni podatki iz let 1981 in 1991 so bili obdelani in objavljeni na osnovi tega seznama.

V obdobju skoraj dvajsetih let se ta seznam ni spreminjal v smislu revizije stanja, saj niso bili znani objektivni kriteriji, na podlagi katerih so bila naselja določena kot mestna. Kljub temu se je nabor mestnih naselij spreminjal v skladu s spreminjanjem meja naselij. Z občinskim sklepom je bilo mogoče naselje ukiniti s pripojitvijo k sosednjemu naselju, prav tako je lahko z odcepitvijo od obstoječega naselja nastalo novo. Po metodologiji vodenja takratnega Registra teritorialnih enot je novo mestno naselje nastalo, če se je od obstoječega mestnega naselja odcepil del, ki se je razglasil za novo samostojno naselje. Če je bilo ukinjeno naselje, ki je imelo status mestnega naselja, je bilo izbrisano s seznama mestnih naselij. Velja pa, da je bilo več naselij

ukinjenih kot na novo ustanovljenih. Dne 1. 1. 1999 je bilo v Sloveniji 167 mestnih naselij. Od leta 1981 do leta 1999 je bilo ukinjenih 58 mestnih naselij, nastalo je eno novo (Solkan).

Ker je Statistični urad prešel na uporabo Registra prostorskih enot Geodetske uprave RS, je prenehal vzdrževati in voditi Register teritorialnih enot in hkrati tudi vzdrževati seznam mestnih naselij.

## Ozadje dogajanja pri pripravi seznama 224 mestnih naselij

Razloga za ustanovitev delovne skupine sta bila predvsem dva:

- Zvezni zavod za statistiko je v začetku leta 1981 na podlagi nekajletnih aktivnosti sprejel odločitev, da pri obdelavi in objavljanju rezultatov Popisa prebivalstva, gospodinjstev in stanovanj v SFRJ leta 1981 po mestnih naseljih opusti tipologijo naselij Macure in preide na pravno načelo določanja mest;
- s sprejetjem Zakona o postopku za ustanovitev, združitve oziroma spremembo območja občine ter o območjih občin je bil leta 1980 razveljavljen zakon, ki je v Sloveniji določil 51 mest.

Ob začetku strokovnih priprav za izvedbo zveznega popisa leta 1981, ki jih je že leta 1979 sprožil Zvezni zavod, je prihajalo do strokovnih kritik glede apriornih opredelitev mesta (tipologija Macure, »statistično« načelo) in urbanih območij mest s centralnim naseljem (1971). Vse več je bilo privržencev pravnega načela določitve mest po republikah in pokrajinah SFRJ.

Pravno načelo naj bi pri določanju mest upoštevalo več kriterijev, česar enotna, statistična opredelitev ni omogočala. Postopki uvrstitve naselij v mesta se štejejo za bolj strokovne, saj naj bi tisti, ki o tem odločajo, poznali teritorij, česar ni mogoče trditi za statistično opredelitev Macure. Pravno načelo se je priporočalo ne samo iz formalnopravnih, temveč tudi iz družbenih, ekonomskih in socialnih razlogov. Postopek določanja mest naj bi šel skozi zakonodajnopравни postopek v parlamentu in njegovih telesih. Pri tem naj bi se upoštevali različni elementi, kot so: velikost naselja, mestotvorne in mestoslužne funkcije, zgodovinsko-razvojni procesi, način življenja v njem, infrastrukturna opremljenost. Tega ni bilo mogoče doseči z enotno statistično opredelitvijo, ki je upoštevala le število prebivalstva in delež kmečkega prebivalstva, in sicer na področju šestih republik z zelo različnimi značilnostmi. Prav tako se strokovnjaki niso strinjali z opredelitvijo urbanega območja mest z enotnim določanjem centralnega naselja (1971).

V Zveznem zavodu so strokovnjaki menili, da morajo republiški in pokrajinski statistični organi glede na dokumentacijo in podatke, s katerimi razpolagajo, redno analizirati stanje pri naseljih (mestih, mestnih naseljih) in dajati pobudo pri tekočem spreminjanju in popraviljanju števila mest (mestnih naselij).

V prvi polovici leta 1980 je Zvezni zavod naredil kratko anketo med republiški in pokrajinskimi statističnimi uradi o zakonskih predpisih ali drugih aktih, po katerih so mesta (mestna naselja) določena, ter njihovi dosegljivosti. Ob tem je bila tudi zahteva, da se statistični organi opredelijo o



ustreznosti dotedanje statistične klasifikacije (mestno, mešano, vaško) in o morebitni potrebi po njeni reviziji.

Že v novembru leta 1980 so bili znani rezultati ankete, ki so pokazali, da je imela večina republik in pokrajin različne zakonske predpise o določitvi mest oziroma mestnih naselij. Predlagali so sprejetje pravnega načela za določitev mest oziroma mestnih naselij ter revizijo enotnih kriterijev za določitev vaških naselij.

Na Zveznem zavodu so se odločili, da bo v statističnem sistemu še naprej veljala modificirana trimodaliteta tipologija naselij, če bodo rezultati ankete govorili temu v prid.

Eden od zadnjih predlogov sklepov Zveznega zavoda, ki so ga aprila leta 1981 razposlali republiškimi in pokrajinskimi statističnimi uradom v razpravo, se je glasil:

- a) sezname mestnih naselij za obdelavo in objavo rezultatov zveznega popisa leta 1981 (s tem tudi rezultatov popisov po republikah in pokrajinah) naj sestavijo republiški in pokrajinski statistični uradi na osnovi pravnih predpisov, s katerimi so posamezna naselja v republikah in pokrajinah določena za mestna, za določitev vaških naselij se predlaga enoten kriterij:
- vsa naselja z manj kot 300 stalnih prebivalcev,
  - naselja, ki imajo naslednje število stalnega prebivalstva:
    - od 300 do 999, od tega 31 % ali več kmečkega prebivalstva
    - od 1000 do 2999, od tega 41 % ali več kmečkega prebivalstva
    - od 3000 do 9999, od tega 61 % ali več kmečkega prebivalstva
    - 10 000 in več prebivalcev, od tega 71 % ali več kmečkega prebivalstva.«

V drugi polovici leta 1981, ko je bil v republikah in pokrajinah sprejet zgornji sklep, je Zvezni zavod zahteval od republiških in pokrajinskih statističnih uradov, da mu pravočasno priskrbijo sezname mest (mestnih naselij) in ustrezne zakonske predpise. Te bi uporabil pri obdelavi rezultatov zveznega popisa iz leta 1981.

Konec leta 1981 je Zavod RS za statistiko predložil Zveznemu zavodu Seznam 224 mestnih naselij. Toda ta Seznam ni bil nikoli potrjen s posebnim zakonom, Zvezni zavod pa ga je sprejel tako, kot da bi bil seznam narejen po pravih pravnih načelih določanja mest oziroma mestnih naselij.

O Seznamu 224 mestnih naselij je Marjan Ravbar kritično napisal naslednje: »Novim 'smerem' so leta 1981 sledile tudi statistične službe, ki so opustile dotedanji koncept razmejevanja naselij. Namesto da bi se izboljšali Macurini kriteriji, smo dobili še slabšo različico, ki nima skupnih izhodišč niti na območju celotne države. Sprememba kriterijev je znatno otežila analize časovnih serij, vnesla zmedo in zmanjšala uporabnost v znanstvenem in praktičnem delu. Nejasnost in neenotnost pojmovanja mest se doslej najbolj drastično odraža pri 'prištevanju' t. i. obmestnih naselij k mestom, kar sicer načeloma ni narobe, vendar bi le-to moralo potekati pri vseh mestih po enotnih kriterijih.« (Ravbar, Vrišer, Vrščaj, 1993)

## 2.10 Objavljanje statističnih podatkov po mestih in mestnih naseljih v Sloveniji

V zadnjih petdesetih letih prejšnjega stoletja je Statistični urad RS (prej Zavod za statistiko in evidenco, Zavod Republike Slovenije za statistiko) objavljal statistične podatke po mestih (51 mest do leta 1980 po Zakonu o območjih okrajev in občin iz leta 1964) in mestnih naseljih (po seznamu mestnih naselij iz leta 1981). Pri tem je Statistični urad dosledno upošteval zakonska določila, da se objavljajo samo podatki po mestih, ki jih je določil zakon (»pravno« načelo).

Pri analizi objavljenih podatkov v statističnih publikacijah v letih od 1952 do 1982, tako v Uradovih kakor tudi v publikacijah Zveznega zavoda, so statistični strokovnjaki (ne samo »zunanji« raziskovalci) namenjali večjo pozornost pravni opredelitvi mest kot pa mestom, določenim po tipologiji Macure.

Ne glede na to, da je poskušal Macura s svojo tipologijo naselij preprečiti istočasno uporabo večjega števila nomenklatur za mesta (statistični uradi so tedaj uporabljali za nekatera statistična področja posebne nomenklature), so se statistični uradi pri objavljanju podatkov trdno držali pravnega načela.

V publikacijah Statističnega urada (Statističnem letopisu, Rezultatih raziskovanj in drugih) so se podatki objavljali samo po mestih, določenih z zakoni. To velja tudi za Statistična letopisa s popisnimi podatki v letih 1961 in 1971, ko je bila že sprejeta tipologija Macure. V nobeni Uradovi publikaciji ni podatkov po mestnih naseljih, določenih po Macurini tipologiji naselij.

Kot zanimivost naj navedemo, da so rezultati Popisa 1981 po mestnih naseljih objavljeni dvojno. V Statističnem letopisu za leto 1981 so objavljeni prvi podatki Popisa v poglavju Podatki po mestih na način, kot ga določa Zakon o upravno-teritorialni razdelitvi (51 oz. 162 z obmestjem), v Letopisu za leto 1982 je Popis 1981 objavljen po mestnih naseljih, določenih leta 1981 (224).

Obširnejši del popisnih rezultatov je objavil Zvezni zavod v posebnih popisnih publikacijah, manjši del v Statističnem godišnjaku Jugoslavije.

Zvezni zavod je podatke po mestnih naseljih, določenih po definiciji Macure, objavljal v posebnih popisnih publikacijah, in sicer v skromnem obsegu. Tako sta v IX. knjigi (Popis 1971) Migracijska obeležja dve tabeli. Prva je zbirna (po republikah, pokrajinah ter za glavna mesta), v drugi pa so prikazani rezultati po naseljih (po republikah, pokrajinah, vsa naselja). V tej tabeli je samo v predkoloni označen tip naselja (mestno, mešano, vaško). V VII. knjigi (Popis, 1971) Stanovanja – stanovanjski sklad po mestih (po republikah, pokrajinah) najdemo podatke o stanovanjih samo po mestih, ki imajo več kot 10 000 prebivalcev, in sicer skupaj z urbani območji mest (obmestja). Teh mest je bilo v letu 1971 v Sloveniji samo 10, naselij obmestja, ki spadajo v urbano območje, pa 85, skupaj torej 95.

V Godišnjaku za leto 1972 je objavljena tabela, ki v agregirani obliki (na ravni SFRJ) prikazuje doselitev

prebivalstva po tipu naselja. Podatkov o prebivalstvu po mestih v Godišnjakih ni.

### **2.11 Mesta v predpisih o lokalni samoupravi – status mesta se lahko dodeli le z zakonom**

»S sprejetjem Zakona o lokalni samoupravi (Uradni list RS, št. 72/93) se je v Sloveniji znova odprlo vprašanje opredeljevanja mest in mestnih občin. Z določbami tega zakona, kakor tudi Zakona o spremembah, se je znova odprla možnost, da tudi slovenska mesta, vsaj večja med njimi oziroma tista s posebnimi zgodovinskimi razlogi, dobijo poseben družbeni položaj in niso več izenačena z ostalimi naselji.« (Vrišer, 1994)

V okviru zakonodaje s področja lokalne samouprave je obravnavana tudi problematika mest, ne pa tudi mestnih naselij. V Zakonu o spremembah in dopolnitvah Zakona o lokalni samoupravi (Uradni list RS, št. 57/94) najdemo definicijo mesta ter nekatere kriterije, ki smo jih upoštevali tudi pri opredelitvi mestnih naselij in naselij mestnih območij leta 2003 na Statističnem uradu.

#### **Člen 15.a navedenega zakona se glasi:**

»Mesto je večje urbano naselje, ki se po velikosti, ekonomski strukturi, prebivalstveni gostoti, naseljenosti in zgodovinskem razvoju razlikuje od drugih naselij.

- Mesto ima več kot 3 000 prebivalcev.
- Naselje dobi status mesta z odločitvijo Državnega zbora.
- Glede naselij, ki so status mesta že dobila, v skladu s predpisi, veljavnimi v času podelitve, Državni zbor samo ugotovi, da že imajo status mesta.«

Na podlagi zadnjega odstavka zgoraj citiranega člena je Državni zbor izdal ugotovitveni sklep (Uradni list RS, št. 22/00), s katerim je ponovno obudil status mesta 51 naselij, ki so ga nekoč že imela. V pripravi (Služba Vlade za lokalno samoupravo, 2003) pa je dopolnitev seznama glede na določila tega člena ter zaradi vključitve manjših naselij, ki so v bližini in so močno prepletena ter povezana z doslej opredeljenimi 51 mesti.

Ob Popisu 2002 se je s potrebo po izkazovanju popisnih podatkov ponovno pokazala nuja po reviziji seznama mestnih naselij oziroma izdelavi novega, temeljčega na objektivnih kriterijih. Ta revizija bi se lahko ponovno naslonila na zakonsko opredeljen seznam mest, ki se postopno oblikuje na podlagi zakonodaje o reformi lokalne samouprave, vendar je ta proces prepočasen. Poleg tega iz zakona ni razvidno, čemu naj naseljem administrativno določen status mesta sploh služi. V zakonu postavljeni kriteriji za opredelitev mest so ohlapni, potrebe Statističnega urada pa so povsem konkretne in takojšnje.

Statistični urad je moral na podlagi lastnih kriterijev za izkazovanje rezultatov Popisa 2002 in drugih statističnih raziskovanj na ravni mestnih naselij sam oblikovati seznam mestnih naselij.

### 3. OPREDELITEV MEST V IZBRANI NOVEJŠI ZNANSTVENI LITERATURI V SLOVENIJI

Kot teoretična podlaga pri izdelavi Seznama mestnih naselij in naselij mestnih območij je bila upoštevana novejša domača literatura, ki nas na kratko in zgoščeno seznanja z zgodovino opredeljevanja mest, mestnih naselij in mestnih območij v Sloveniji in v nekdanji skupni državi. V njej je tudi pregled obstoječih tujih metodologij za določanje osnovnih pojmov s tega področja (poselitev, urbanizacija, naselje, mesto, mestno središče, predmestje, obmestje, mestno območje – mestna regija itd.) ter več tujih izkušenj s tega področja. V literaturi so analizirani dosedanja pristopi v Sloveniji in predlogi kriterijev za opredelitev naselij v mesta, mestna naselja in mestna območja.

V spodaj navedenih delih opredeljeni pojmi in razlage ter tudi kriteriji so bili osnova za postavitev naših kriterijev za določitev mestnih naselij in naselij mestnih območij.

#### 3.1 Kriteriji opredeljevanja in izdvajanja mest ter bližnjih pripadajočih oziroma z njimi povezanih naselij (Vrišer, 1994)

Upravna obnovitev pojma mesto je sprožila s sprejetjem Zakona o lokalni samoupravi (Uradni list RS, št. 72/93) različne probleme in dileme, kot so:

- katerim mestom priznati status mestne občine na podlagi preseženega števila 10 000 prebivalcev in večjega geografskega, gospodarskega in kulturnega pomena;
- kako določiti število prebivalcev v mestih, ko mesta niso bila opredeljena teritorialno z enotnimi merili;
- problem somestij in njihovega statusa;
- uporabo pravnozgodovinskega kriterija pri dodelitvi mestnega naslova.

Pri opredeljevanju mest obstajajo po svetu znatne razlike. V Evropi so v splošnem prevladovali pravnozgodovinski kriteriji, po katerih je dobilo naselje mestni naslov na podlagi vladarjeve, skupščinske ali vladne odločbe. Pretežna večina mest je te naslove prejela že v srednjem ali novem veku, manjše število mest, ki so zrastle v 19. ali 20. stoletju, pa je te pravice dobilo pozneje po posebni proceduri ali z nakupom naslova. V deželah, ki niso imele tovrstne zgodovinske dediščine, so mesta ponavadi opredeljevali z normativnimi kazalniki, najpogosteje s številom prebivalcev. To stališče je prevladalo že na mednarodnem statističnem kongresu v Parizu I. 1887, ko so se odločili za spodnjo velikostno mejo mest pri 2 000 prebivalcih, kar je ustrezalo takratni urbanizacijski stopnji. Po drugi svetovni vojni so izvedenci Združenih narodov priporočili za mesta spodnjo velikostno mejo 10 000 prebivalcev. Ta številka bi v glavnem ustrezala napredku urbanizacije po svetu, ki se je po drugi svetovni vojni vsepovsod izredno povečala. V Jugoslaviji so po drugi svetovni vojni sprva razmišljali o uporabi praga 2 000 prebivalcev, vendar se je pokazalo, da je to število za srbska in zlasti za vojvodinska in slavonska mesta odločno prenizko, za slovenska mesta pa marsikdaj previsoko. Zaradi velikih razlik med republikami in regijami je statistik Miloš Macura skušal izdelati kombinirani kriterij za opredeljevanje mest.

Avtor je v študiji predstavil niz kazalnikov in meril, na podlagi katerih je določil mestne občine in mestna naselja ter merila

za naselja v neposredni mestni okolici, ki bi jih bilo mogoče glede na urbaniziranost in povezanost z mestom pridružiti k mestom.

Najpogosteje so se pri določanju upoštevali zgodovinski ter normativni kriteriji – število prebivalcev.

Mestu bi bilo treba po upravni poti (z zakonom) obnoviti naziv, ki ga je imelo v preteklosti, ali pa bi mu pripadal glede na določeno število prebivalcev, značaj in pomen.

- a) Določil je merila za opredelitev mest, ki izpolnjujejo pogoje za razglasitev mestne občine:
  - upoštevanje naselij z več kot 10 000 prebivalci;
  - upoštevanje naselij z več kot 10 000 prebivalci skupaj z bližnjimi mestnimi naselji, kot jih je določil SURS;
  - upoštevanje naselij z več kot 10 000 prebivalci, skupaj z naselji, ki jih je določil avtor na osnovi svojih meril. Nekaj meril, ki jih je upošteval: indeks rasti prebivalstva, delež kmečkega prebivalstva, delež aktivnih bivačih, ki delajo v drugem kraju v občini, koeficient med številom prebivalcev in zaposlenimi v naselju, gostota prebivalcev na ha.
- b) Določil je merila za opredelitev naselij, ki izpolnjujejo pogoje za dodelitev naslova mesto.

Za osnovo je upošteval naselja z več kot 2000 prebivalci. Predstavil je rezultate v treh različicah (enako kot za mestne občine). Pri določanju meril je za kazalnike urbanosti izračunal vrednosti za celo Slovenijo, za 47 mest ter posebej za Ljubljano in Maribor. Vrednost meril je določil s točkami. Nekatera od meril, ki jih je upošteval, so: število prebivalstva, indeks rasti prebivalstva, število delovnih mest, koeficient med številom prebivalstva in delovnimi mesti, stopnja v hierarhiji centralnih naselij.

Uporabljene tri različice niso bistveno spreminjale seznama mest. Dodajanje mestnih naselij k mestnemu jedru je zniževalo število točk, ker se je npr. znižala gostota prebivalstva ali pa se je spremenilo razmerje med bivačimi in delovnimi mesti in podobno. Kljub temu je avtor zagovarjal upoštevanje druge in tretje različice, čeprav je bila tretja objektivnejša zaradi uporabe enotnih meril pri določanju obmestnih naselij. Na osnovi predstavljene metodologije je menil, da je okoli 55 naselij takih, ki izkazujejo mestni značaj. K njim lahko priključimo tudi obmestna naselja.

#### 3.2 Kriteriji za opredeljevanje mest v Sloveniji (Ravbar, Vrišer, Vrščaj, 1993)

Avtorji so v delu predstavili terminologijo, povezano z opredeljevanjem mest, razmere na tem področju v svetu in pri nas, kazalnike, kriterije ter konkreten predlog možnega seznama mest z obmestji.

**Mesta** so zapleten družbeni pojav, ki se spreminja v času in prostoru, in glede na to mesta nastopajo v različnih oblikah in z različnimi funkcijami. V omrežju naselij so središča in vozliščne točke s specifičnimi funkcijami v družbeni in prostorski (teritorialni) delitvi dela. Po svojem značaju so predvsem območja koncentracije prebivalstva in gospodarskih dejavnosti. So središča materialne proizvodnje, znanosti, izobrazbe in kulture ter tudi oskrbnih dejavnosti in trgovine. Mesta so žarišča gospodarskega in socialnega razvoja pokrajine in imajo vlogo generatorjev

gospodarsko-tehničnega razvoja in zato v pomembnih elementih tudi odločilno vlogo v usmerjanju reprodukcijskih procesov v širšem prostoru. Mesta imajo praviloma tudi relativno zaključeno in gosto zazidavo in svojstveno notranjo strukturo. Območja mest se nenehno povečujejo. Zaradi koncentracije številnih dejavnosti na razmeroma majhni površini so usmeritve za urejanje specifične. Smiselno je razlikovati med majhnimi in srednje velikimi mesti, pri čemer so, upoštevajoč slovenske razmere, mala mesta z do 10 000 prebivalci, srednja z do 50 000 prebivalci in velika z nad 100 000 prebivalci.

**Obmestje** je območje intenzivnih stikov med mestom in podeželjem in tudi območje naglih sprememb v demografski, zaposlitveni in socialni sestavi prebivalstva ter izkazuje pomembno pokrajinsko preobrazbo. Povzročajo jih mesto. Obmestja so gosto poseljena, kar je bolj posledica stopnje urbanizacije in manj velikosti samih obmestnih naselij, ki so praviloma majhna (do največ 2 000 prebivalcev). Mesta praviloma »opravljajo« za obmestno prebivalstvo določene storitve, predvsem oskrbne, izobraževalne, kulturne, zdravstvene ipd., obmestja pa dajejo »bivalno« in rekreacijsko funkcijo. Zaradi specifičnih funkcij in svojske razporeditve izrabe površin (kjer tudi proizvodnja hrane ni zanemarljiva) pomenijo vmesni člen med mesti in podeželjem.

**Mestna regija** – mesto s svojo urbanizirano okolico (obmestji) sestavlja aglomeracijo, ki jo ponavadi poimenujemo mestna regija. Sestavlja jo osrednje mesto skupaj z bližnjo okolico, ki predstavlja prostorsko celoto in si jo mnogi zamišljajo kot vozlišče različnih funkcij v pokrajini. Mestno regijo določamo na podlagi morfoloških, demografskih in socialnoekonomskih kriterijev, kot so: gostota naseljenosti, pozidava z urbanim značajem, videzom in funkcijo zgradb, struktura in dinamika prebivalstva ipd. Za razmejevanje mestnih aglomeracij od ostalih naselij se običajno uporabljajo naslednji kriteriji: neprekinjena pozidanost, visoka gostota prebivalcev, nadpovprečna rast prebivalstva med dvema popisnima obdobjema, zanemarljivo nizek delež kmečkega prebivalstva in povišan delež dnevnih migrantov, usmerjenih iz bližnjih obmestij proti mestnemu središču.

Razdelitev poselitvenih območij na mestna in podeželska naselja je po mednarodnih priporočilih eden od pomembnejših kazalnikov. Pogosto ga razumemo kot stopnjo urbanizacije, ki jo običajno merimo z deležem mestnega prebivalstva in je zato tudi pomemben kazalec merjenja stopnje gospodarskega razvoja. Prav zato delež mestnega prebivalstva kot merilo razvitosti že dolgo objavljajo v publikacijah Združenih narodov (npr. Demographic Yearbook). Čeprav se statistična služba Združenih narodov trudi, da bi kriterije za določitev mestnih poselitvenih območij kar najbolj poenotila, so primerjave med deželami tvegane ali celo sporne zaradi različnih kriterijev pri opredeljevanju mest (kot poselitvenih območij) v posameznih državah.

Združeni narodi so v svoji publikaciji Demographic Yearbook že leta 1952 za razmejevanje mest oziroma mestnih regij od pripadajočega podeželja priporočili tri različne kriterije (količinskega – 20 000 prebivalcev, pravnozgodovinskega in kriterij gospodarske sestave naselij). Pozneje so strokovnjaki Združenih narodov za prihodnje popise

prebivalstva predlagali, da se kot mesta določijo naselja ali najmanjše upravne enote z več kot 10 000 prebivalci.

V praksi so po svetu največkrat uporabljeni količinski kriteriji, pri katerih gre za določitev spodnje meje števila prebivalcev v naselju, ki ga še lahko štejemo k mestu. Pomanjkljivost te metode je prav v tem, da ne daje dovolj točnih in splošno primerljivih meril za določitev spodnje meje prebivalstva. Ta se v Evropi giblje od 200 prebivalcev na severu, v srednjeevropskih deželah se »prag« okvirno giblje pri 1 500 prebivalcih, 2 000 ali celo pri 5 000 prebivalcih. Največji – do 10 000 prebivalcev – pa je v Švici, Grčiji ali Španiji.

Iz bogatega mednarodnega pregleda določanja mest in omejevanja mestnih območij, ki ga daje skupina avtorjev, bomo povzeli samo nekaj izkušenj.

Uradna avstrijska statistika do popisa 1981 ni izločala mest. Odtlej pa se je opredelitev mesta naslonila na priporočila Združenih narodov. Kot mestna naselja so določena naselja z več kot 2000 prebivalci. Poleg tega spadajo k mestni regiji še t. i. zunanje cone, kamor so vključena vsa naselja z več kot 25 % dnevnih migrantov v mesto. Mestna regija mora imeti skupaj najmanj 15 000 prebivalcev. Po takšnih računih je leta 1981 v 42 mestnih regijah živelo 64 % avstrijskega prebivalstva.

Italija nima ne v statistiki ne pri prostorskem urejanju nikakršnih uradnih razdelitev med mesti in podeželjem. Pač pa obstaja vrsta študij za določitev »area metropolitane«, kjer so uporabili morfološke in funkcijske kriterije, na podlagi katerih je rimski institut SOMEA pripravil tipološko delitev vseh občin v Italiji.

Švicarski statistični zavod že od leta 1930 za omejitve svojih mestnih aglomeracij uporablja socialnoekonomske kriterije. Pozneje pa so čedalje bolj uveljavljali fiziognomske kriterije. Tudi Scharer (1956) je predlagal kot odločujoči kriterij za določitev mestne regije, da je to »formalno območje, kjer prevladuje mestna kulturna pokrajina«. K njej spadajo gosto ali redkeje poseljene površine ob pogoju, da skupaj z osrednjim mestom tvorijo celoto. V Švici mora mestna regija izpolnjevati naslednje pogoje: delež kmečkega prebivalstva ne sme presegati 20 % celotnega prebivalstva območja, najmanj tretjina zaposlenih mora dnevno potovati na delo v osrednje mesto, med mestnim območjem in obmestnimi naselji ni večjih, sklenjenih nepozidanih površin, v osrednjem mestu mora prebivati najmanj 10 000 prebivalcev. Analiza mestnih regij, določenih po zgornjih kriterijih, je pokazala, da na dvajsetini švicarskega površja prebiva polovica prebivalstva. Med njimi jih je leta 1970 okrog 30 % živelo v obmestnih – suburbanih območjih.

Tudi v Franciji uporabljajo pri omejevanju mestnih regij različne socialnoekonomske kriterije: najmanj 10 000 prebivalcev v osrednjem mestu, gostota prebivalstva najmanj 2 000 prebivalcev/km<sup>2</sup>, nadpovprečen porast števila prebivalcev (nad 200 % v obdobju zadnjih 25 let), manj kot 5-odstotni delež kmečkega prebivalstva. Pri tako zastavljeni klasifikaciji je v Franciji v mestnih regijah prebivalo 11,5 milijona prebivalcev, pri čemer pa ni upoštevana pariška mestna aglomeracija.

Na Nizozemskem spadajo k mestom naselja z več kot 5 000 prebivalci in ostala naselja, kjer ni več kot 20 % moškega aktivnega prebivalstva, zaposlenega v kmetijstvu.



Nordijske države uporabljajo več kombiniranih kriterijev. Na Švedskem ima za razmejitve mestnih regij poleg fiziognomskih kriterijev odločilno vlogo še delež dnevni migrantov, ki iz obmestij dnevno prihajajo na delo v osrednje mesto (Oman, 1961). Na Danskem prav tako uporabljajo poleg fiziognomskega kriterija pri omejitvi mestnih regij še enourno izohrono, gostoto prebivalstva in njegov razvoj (Aagesen, 1960). Na Norveškem je bil še nedavno pojem mestne regije neznan, zato še vedno uporabljajo kriterij velikosti »aglomeracije«, ki je 2 000 prebivalcev (Rasmussen, 1967).

Upoštevajoč vsa zgoraj navedena metodološka načela pri omejevanju mestnih območij, lahko govorimo o treh temeljnih skupinah kriterijev, na podlagi katerih v posameznih državah določajo obseg in meje mest in mestnih regij. To so geografsko-fiziognomski, demografski in socialnoekonomski kriteriji (Nellner, 1970). Praksa je pokazala, da so se poleg teh osnovnih skupin kriterijev oblikovale še številne kombinirane oblike. Implementacija uporabe kriterijev je tudi pokazala, da je uporaba čistih kriterijev za določanje mest in mestnih regij nezadostna.

### 3.3 Kriteriji za določitev poselitvenih območij (Ravbar, 2001)

Avtor je predstavil nabor možnih kazalnikov za oblikovanje in spremljanje poselitvenih območij:

#### FORMALNI

- število prebivalcev v naselju (v mestih najmanj 3 000 (5 000), za sklenjena obmestja najmanj 5 000 prebivalcev; preostalo: drug tip poselitvenih območij)
- število delovnih mest (v mestih več kot 5 000, pri drugih tipih ustrezno nižji)
- letna stopnja rasti števila prebivalcev (za mesta in obmestja je večja od naravne rasti –  $> 0,6\%$ , preostalo: drug tip poselitvenih območij)
- selitveni saldo (v mestih in obmestjih je pozitiven delež priseljenih, presega 50 % od skupnega prebivalstva, za obmestja velja, da prevladujejo selitve, usmerjene iz mest, preostalo: drug tip poselitvenih območij)

#### FIZIOGNOMSKI

- gostota poseljenosti (v mestih praviloma najmanj 1000 preb/km<sup>2</sup>; v obmestjih praviloma najmanj 300 preb/km<sup>2</sup>; nižje gostote veljajo za drug tip poselitvenih območij)
- dinamika stanovanjske gradnje (izračun odstopanj od povprečja glede na poselitveni tip)
- delež večstanovanjskih in večnadstropnih stavb (velja samo za mesta, za ostale tipe poselitvenih območij je delež večstanovanjskih in večnadstropnih stavb zanemarljiv)
- stopnja komunalne/infrastrukturne opremljenosti (stopnja opremljenosti je odvisna od tipa poselitve in kvalitativna opremljenost proporcionalno pada od mest proti podeželju)

#### MORFOLOŠKI

- sklenjenost pozidave (stavbna zemljišča), proste – kmetijske površine v mestih ne presegajo 200 m med zgradbami, v obmestjih ne presegajo 1000 m med naselji
- tip stanovanjske hiše (pomemben element za določitev poselitvenih območij)

#### FUNKCIJSKI

- število prebivalcev in delovnih mest v posameznem naselju oz. naselbinskem tipu (gostota  $P + DM/km^2$ )
- število dnevni migrantov v mestih je najmanj 1 000, delež dnevni migrantov v urbaniziranih središčih presega 25 % aktivnega prebivalstva v mestu (v drugih tipih je ustrezno nižji)
- oddaljenost od mestnega središča največ 30 minut (z javnim prevoznim sredstvom); ta kriterij je pomemben za obmestja, za ostale tipe je manj pomemben

#### STRUKTURNI

- struktura delovnih mest (delež delovnih mest v služnostnih dejavnostih (v mestih vsaj 50 %; v drugih tipih poselitvenih območij ustrezno nižji))
- delež kmečkega prebivalstva (oz. gospodinjstev s kmečkimi gospodarstvi) ne presega 10 %

### 3.4 Družbenogospodarska in dejavnostna usmeritev slovenskih mest (Rebernik, Vrišer, 1993)

Avtorja sta predstavila družbenogospodarsko in dejavnostno usmeritev slovenskih mest. Ovrednotila sta tiste mestne dejavnosti, ki so v posameznih mestih nadpovprečno razvite, in so nedvomna podlaga funkcijske usmeritve in obstoja mest.

Kot mesta sta opredelila vsa tista, ki so imela več kot 2 000 prebivalcev in jih na ta način upoštevala 78. Poleg tega pa sta upoštevala tudi nekatera t. i. mestna naselja (imela so manj kot 800 delovnih mest) – pozneje se je izkazalo, da je dejavnostna sestava teh 'mestnih naselij' nepravilna in sta jih ob analizah upoštevala le izjemoma. Teh mestnih naselij je 6.

Analiza je upoštevala naslednje:

- Odnos med zaposlenimi v mestu in v mestu bivajočim aktivnim prebivalstvom. Praviloma je za mesta značilen velik presežek zaposlenih (število delovnih mest) nad številom v mestu bivajočega aktivnega prebivalstva. Tudi analiza je to pokazala.
- Družbenoekonomska usmeritev. Avtorja sta analizirala razmerje med sekundarnimi in storitvenimi dejavnostmi. Usmeritev v storitvene dejavnosti je izkazovalo le 21 od 78 mest.
- Razmerje med sekundarnimi, terciarnimi in kvartarnimi dejavnostmi – ugotavljanje glavne usmerjenosti slovenskih mest. Največ mest je bilo leta 1993 usmerjenih med zmerno ali izrazito usmerjene v sekundarne dejavnosti.
- Mestne funkcije (analiza mestnih dejavnosti oziroma mestnih funkcij). Najbolj splošna ugotovitev je, da imajo mesta s terciarno ali kvartarno usmeritvijo mnogo pestrejšo funkcijsko sestavo kot mesta s sekundarno usmeritvijo.

### 3.5 Opredelitev mestnih naselij v Sloveniji (Drozg, 1998)

Kazalniki in kriteriji za opredeljevanje mestnih naselij:

- a) urbanost:
  - raznovrstnost stavbnih tipov,
  - morfološka enota z zazidavo večjih gostot /nad 50 preb/ha),
  - vsaj dve območji centralnih dejavnosti,
  - javna zelena površina;



- b) velikost naselja:
- velikost pozidanega prostora;
  - število prebivalcev (najmanj 3 000);
- c) ekonomska struktura:
- razmerje med številom delovnih mest in številom aktivnega prebivalstva,
  - število delovnih mest v III. in IV. sektorju,
  - opremljenost z regionalnimi (npr. bolnico) in lokalnimi (npr. kinom) funkcijami;
- d) prebivalstvena gostota (ni pomemben podatek);
- e) naseljenost, zazidanost;
- f) zgodovinski razvoj.
- Kot potencialna mestna naselja so obravnavana tista, ki so dosegla naslednja merila:
- naselja, v katerih so razpoznavni urbani elementi tlorisa,
  - naselja, ki imajo najmanj II. stopnjo opremljenosti s centralnimi funkcijami,
  - naselja z več kot 3 000 prebivalci,
  - naselja s statusom mesta iz preteklosti.

#### 4. KRITERIJI ZA DOLOČITEV MESTNIH NASELIJ IN NASELIJ MESTNIH OBMOČIJ ZA STATISTIČNA IZKAZOVANJA, STATISTIČNI URAD RS 2003

Dne 1. 1. 2003 je bilo v Registru prostorskih enot Republike Slovenije evidentiranih 5 996 naselij z odgovarjajočimi imeni, šiframi in površinami. V skladu s standardno klasifikacijo teritorialnih enot Slovenije – SKTE (Uradni list RS, št. 28/00) so naselja enote na ravni SKTE 7. Iz te množice je treba za operativne namene statističnega izkazovanja izbrati naselja, ki jih lahko opredelimo kot mestna naselja oziroma naselja mestnih območij. Preostala naselja nimajo posebne oznake, saj izbor mestnih naselij in naselij mestnih območij ne določa vnaprej nobene druge možne oznake, kot so npr. podeželska, industrijska, turistična ipd. Označujemo jih le kot ne mestna naselja.

Da bi se izognili morebitnim napačnim razlagam izbora mestnih naselij in naselij mestnih območij, ponovno poudarjamo, da je statistični seznam izdelan in se uporablja izključno za statistična raziskovanja. To je razvidno že iz naslova seznama. Uradni status mesta pa je v Sloveniji nekemu naselju lahko podeljen le na podlagi Zakona o lokalni samoupravi.

Razmejevanje urbanih in neurbanih območij vselej predstavlja strokovni izziv, kajti prehodi med njimi skoraj nikoli niso ostri, povsod se pojavljajo širša ali ožja prehodna območja. Splošno uporabna metoda za razmejevanje mestnih in nemestnih naselij ne obstaja, saj so tudi značilnosti poselitve v geografsko različnih pokrajinah različne. Metoda razmejevanja mestnih in nemestnih območij je zato najprej odvisna od namena uporabe take delitve, upoštevati pa mora tudi konkretne pokrajinsko-geografske razmere ter razpoložljive statistične podatke na ustrezni teritorialni ravni.

Namen opredeljevanja mestnih naselij na Statističnem uradu je jasen: izkazovanje vrste statističnih podatkov glede na urbani ali neurbani tip naselja. To je potrebno tako za domače uporabnike kot tudi za izpolnjevanje mednarodnih obveznosti.

Na Statističnem uradu obstaja za raven SKTE 7 vrsta statističnih podatkov, postavlja pa se vprašanje izbora bistvenih kazalnikov za opredelitev nekega naselja v urbani ali neurbani tip. Iz strokovne literature smo povzeli, da je smiselno kazalnike združiti v štiri skupine kriterijev za opredeljevanje mestnega naselja. Ti so naslednji:

- formalni kriterij (število prebivalcev),
- fiziognomsko-morfološki kriterij (gostota poseljenosti, sklenjenost pozidave ...),
- funkcijski kriterij (število delovnih mest, število dnevnih migrantov, prometna povezanost, opremljenost s storitvenimi dejavnostmi),
- strukturni kriterij (delež kmetij).

Tudi v Sloveniji obstaja pri opredeljevanju mestnih naselij vprašanje obmestij: v kolikšni meri in katera naselja iz obmestja šteti k mestu in katera ne. Odgovor ne more biti enoznačen, kajti v Sloveniji so urbana središča, ki so se prostorsko širila v okolico in z zelo različno hitrostjo in vestnostjo formalno priključevala obmestna naselja v svoj sestav. Zato obstaja razkorak med »de facto« in »de iure«

stanjem. Ena od nalog na Statističnem uradu je statistično spremljanje in izkazovanje podatkov za dejansko stanje v prostoru, zato smo med mestna naselja prištevali tudi manjša obmestna naselja, ki smo jih označili kot »naselja mestnega območja«.

**Mestno območje** je območje, na katerem se nahaja centralno mestno naselje, ki daje mestnemu območju ime, vključuje pa tudi sosednja naselja, ki mejijo na centralno naselje in se vanj postopno prostorsko vraščajo. S centralnim naseljem so povezana s sklenjenim nizom zgrajenih površin (stavb, ulic, trgov), prometnicami, javnimi parki in drugimi elementi urbane strukture. Kriterij za oblikovanje mestnega območja je sklenjena pozidava z urbanim značajem med centralnim naseljem in obmestnim naseljem vsaj na enem delu območja obmestnega naselja. To lahko obsega tudi večje nepozidane površine. Čeprav npr. zunanja meja enega dela naselja mestnega območja sega v gozdno območje, se ta upošteva kot zunanja meja mestnega območja kot celote.

Glede na predstavljena izhodišča smo za opredeljevanje mestnih naselij in naselij mestnega območja uporabili naslednje štiri kriterije:

1. Mestna naselja so vsa naselja v Sloveniji, ki imajo več kot 3 000 prebivalcev.
2. Mestna naselja so tudi tista, ki imajo od 2 000 do 2 999 prebivalcev ter presežek delovnih mest nad številom delovno aktivnega prebivalstva.
3. Mestna naselja so občinska središča z najmanj 1 400 prebivalci in hkrati s presežkom delovnih mest nad številom delovno aktivnega prebivalstva.
4. Mestna naselja so tudi naselja mestnega območja, ki je opredeljeno na podlagi kombiniranja več kriterijev.

Za formalni kriterij (število prebivalstva) velja naslednje pojasnilo: vir podatkov za analizo in postavitev kriterijev je bil Centralni register prebivalstva oziroma njegova različica v podatkovnem skladišču regionalnih statističnih podatkov SURS-RDB (na presečni dan 31. 12. 2000), ki je vseboval samo podatke o številu državljanov po posameznih naseljih. Zaradi tega so uporabljeni podatki o državljanih in ne podatki o skupnem številu prebivalstva. V besedilu je pogosto uporabljen izraz prebivalci in ne strokovno preciznejši izraz državljani. Menili smo, da minimalna razlika med številom državljanov in številom skupnega prebivalstva nekega naselja ne bo pomembno vplivala na strokovni potek analize in postavitev kriterijev. Kadar govorimo o analizi in postavitvi kriterijev, uporabljamo termin prebivalstvo, ko pa omenjamo konkretno naselje, uporabljamo termin državljani (uporaba tega termina je korektna, saj je dejansko to podatek o državljanih).

##### 4.1 Prvi kriterij: 3 000 prebivalcev in več

Med mestna naselja štejemo vsa naselja, ki so imela na presečni datum 3 000 prebivalcev in več. Ta kriterij odgovarja besedilu člena 15.a Zakona o lokalni samoupravi, ki vsebuje tudi opredelitev mesta.

V Republiki Sloveniji je imelo na presečni datum 66 naselij več kot 3 000 prebivalcev. V to skupino smo uvrstili še naselje Ankaran, ki je štelo 2 929 državljanov in njihovo

število stalno narašča. Število mestnih naselij po prvem kriteriju je 67.

**Tabela 1.1 Seznam 67 mestnih naselij po prvem kriteriju**  
Table 1.1 The list of 67 urban settlements according to the first criterion

| Občina                    | Zap.št. | Mestno naselje            |
|---------------------------|---------|---------------------------|
| Ajdovščina                | 1       | Ajdovščina                |
| Bled                      | 2       | Bled                      |
| Brežice                   | 3       | Brežice                   |
| Celje                     | 4       | Celje                     |
| Čerknica                  | 5       | Čerknica                  |
| Črnomelj                  | 6       | Črnomelj                  |
| Domžale                   | 7       | Domžale                   |
|                           | 8       | Vir                       |
| Dravograd                 | 9       | Dravograd                 |
| Gornja Radgona            | 10      | Gornja Radgona            |
| Grosuplje                 | 11      | Grosuplje                 |
| Hrastnik                  | 12      | Hrastnik                  |
| Idrija                    | 13      | Idrija                    |
| Ilirska Bistrica          | 14      | Ilirska Bistrica          |
| Izola/Isola               | 15      | Izola/Isola               |
| Jesenice                  | 16      | Jesenice                  |
| Kamnik                    | 17      | Kamnik                    |
| Kočevje                   | 18      | Kočevje                   |
| Koper/Capodistria         | 19      | Ankaran/Ancarano          |
|                           | 20      | Koper/Capodistria         |
| Kranj                     | 21      | Kranj                     |
| Krško                     | 22      | Krško                     |
| Laško                     | 23      | Laško                     |
| Lendava/Lendva            | 24      | Lendava/Lendva            |
| Litija                    | 25      | Litija                    |
| Ljubljana                 | 26      | Ljubljana                 |
| Ljutomer                  | 27      | Ljutomer                  |
| Logatec                   | 28      | Logatec                   |
| Maribor                   | 29      | Maribor                   |
| Medvode                   | 30      | Medvode                   |
| Mengeš                    | 31      | Mengeš                    |
| Metlika                   | 32      | Metlika                   |
| Mežica                    | 33      | Mežica                    |
| Miklavž na Dravskem polju | 34      | Miklavž na Dravskem polju |
| Murska Sobota             | 35      | Murska Sobota             |
| Nova Gorica               | 36      | Nova Gorica               |
|                           | 37      | Solkan                    |
| Novo mesto                | 38      | Novo mesto                |
| Piran/Pirano              | 39      | Lucija/Lucia              |
|                           | 40      | Piran/Pirano              |
| Postojna                  | 41      | Postojna                  |
| Prevalje                  | 42      | Prevalje                  |
| Ptuj                      | 43      | Ptuj                      |
| Radovljica                | 44      | Radovljica                |
| Ravne na Koroškem         | 45      | Ravne na Koroškem         |
| Ribnica                   | 46      | Ribnica                   |
| Rogaška Slatina           | 47      | Rogaška Slatina           |
| Ruše                      | 48      | Ruše                      |
| Sevnica                   | 49      | Sevnica                   |
| Sežana                    | 50      | Sežana                    |
| Slovenj Gradec            | 51      | Slovenj Gradec            |
| Slovenska Bistrica        | 52      | Slovenska Bistrica        |
| Slovenske Konjice         | 53      | Slovenske Konjice         |
| Šempeter-Vrtojba          | 54      | Šempeter pri Gorici       |
| Šentjur                   | 55      | Šentjur                   |
| Škofja Loka               | 56      | Škofja Loka               |
| Tolmin                    | 57      | Tolmin                    |
| Trbovlje                  | 58      | Trbovlje                  |
| Trzin                     | 59      | Trzin                     |
| Tržič                     | 60      | Bistrica pri Trziču       |
|                           | 61      | Tržič                     |
| Velenje                   | 62      | Velenje                   |
| Vrhnika                   | 63      | Vrhnika                   |
| Zagorje ob Savi           | 64      | Zagorje ob Savi           |
| Žalec                     | 65      | Žalec                     |
| Železniki                 | 66      | Železniki                 |
| Žiri                      | 67      | Žiri                      |

#### 4.2 Drugi kriterij: od 2 000 do 2 999 prebivalcev ter presežek delovnih mest nad številom delovno aktivnega prebivalstva

Po tem kriteriju štejemo med mestna naselja tista naselja, ki so imela na presečni datum med 2 000 in 2 999 prebivalcev ter hkrati presežek delovnih mest nad številom delovno aktivnega prebivalstva, stanujočega v tem naselju. Razmerje med številom delovnih mest določenega naselja in številom delovno aktivnega prebivalstva, stanujočega v tem naselju (v nadaljevanju besedila koeficient), je po tem kriteriju postavljeno na:  $\geq 1,0$ .

V Sloveniji je imelo na presečni datum 22 naselij (brez Ankarana) od 2 000 do 2 999 prebivalcev. Od teh jih 9 ni izpolnjevalo pogoja presežka delovnih mest nad številom delovno aktivnega prebivalstva.

Kot izjeme smo v to skupino uvrstili naslednja tri naselja: Muto (2 541 državljanov), Šempeter v Savinjski dolini (1 967 državljanov) in Senovo (2 391 državljanov). V Muti znaša koeficient delovnih mest 0,9, ima pa več kot 1 000 delovnih mest, v Šempetru v Savinjski dolini je izjemen presežek delovnih mest (koeficient znaša 1,4). Naselje Senovo uvrščamo med mestna naselja po drugem kriteriju, če upoštevamo število državljanov, drugi podatki o naselju pa so zelo blizu postavljenim kriterijem.

Če upoštevamo te izjeme, je v Republiki Sloveniji 16 naselij, ki so imela na presečni datum od 2 000 do 2 999 prebivalcev ter hkrati (večina) presežek delovnih mest nad številom delovno aktivnega prebivalstva.

**Tabela 1.2 Seznam 16 mestnih naselij po drugem kriteriju**  
Table 1.2 The list of 16 urban settlements according to the second criterion

| Občina           | Zap.št. | Mestno naselje            |
|------------------|---------|---------------------------|
| Črna na Koroškem | 1       | Črna na Koroškem          |
| Hoče-Slivnica    | 2       | Spodnje Hoče              |
| Jesenice         | 3       | Koroška Bela              |
| Krško            | 4       | Senovo                    |
| Lenart           | 5       | Lenart v Slov. goricah    |
| Muta             | 6       | Muta                      |
| Ormož            | 7       | Ormož                     |
| Polzela          | 8       | Polzela                   |
| Piran/Pirano     | 9       | Portorož/Portorose        |
| Radenci          | 10      | Radenci                   |
| Radlje ob Dravi  | 11      | Radlje ob Dravi           |
| Radovljica       | 12      | Lesce                     |
| Šoštanj          | 13      | Šoštanj                   |
| Trebnje          | 14      | Trebnje                   |
| Zreče            | 15      | Zreče                     |
| Žalec            | 16      | Šempeter v Savinj. dolini |

#### 4.3 Tretji kriterij: občinska središča z najmanj 1 400 prebivalci in presežkom delovnih mest nad številom delovno aktivnega prebivalstva

Med mestna naselja po tem kriteriju štejemo tista naselja, ki so imela na presečni datum najmanj 1 400 prebivalcev (spodnji prag, ki še prenese druge pogoje; pod tem številom zelo naglo pada število delovnih mest, delež kmetij se veča) in so hkrati sedeži občin. Imeti so morala tudi presežek delovnih mest nad številom delovno aktivnega prebivalstva.





Koeficient je bil:  $\geq 1,0$ . V seznam mestnih naselij so uvrščeni tudi sedeži občin, ki imajo več kot 2 000 prebivalcev, pri njih ta koeficient ni upoštevan (bil je tudi manjši).

V Sloveniji je imelo na presečni datum 24 sedežev občin med 1 400 in 2 000 prebivalcev. Od teh jih je 15 izpolnjevalo pogoj po presežku delovnih mest nad številom delovno aktivnega prebivalstva (9 jih je odpadlo).

Če upoštevamo še 6 sedežev občin z več kot 2000 državljanov (Beltinci – 2 342, Borovnica – 2 055, Brezovica pri Ljubljani – 2 234, Rače – 2 219, Radeče – 2 314, Šenčur – 2 660), potem je v tej skupini 21 naselij.

**Tabela 1.3 Seznam 21 mestnih naselij po tretjem kriteriju**  
 Table 1.3 The list of 21 urban settlements according to the third criterion

| Občina             | Zap.št. | Mestno naselje          |
|--------------------|---------|-------------------------|
| Bovec              | 1       | Bovec                   |
| Beltinci           | 2       | Beltinci                |
| Borovnica          | 3       | Borovnica               |
| Brezovica          | 4       | Brezovica pri Ljubljani |
| Cerkno             | 5       | Cerkno                  |
| Ivančna Gorica     | 6       | Ivančna Gorica          |
| Kranjska Gora      | 7       | Kranjska Gora           |
| Miren-Kostanjevica | 8       | Miren                   |
| Mozirje            | 9       | Mozirje                 |
| Naklo              | 10      | Naklo                   |
| Pivka              | 11      | Pivka                   |
| Prebold            | 12      | Prebold                 |
| Rače-Fram          | 13      | Rače                    |
| Radeče             | 14      | Radeče                  |
| Rogatec            | 15      | Rogatec                 |
| Šenčur             | 16      | Šenčur                  |
| Šmarje pri Jelšah  | 17      | Šmarje pri Jelšah       |
| Šmartno pri Litiji | 18      | Šmartno pri Litiji      |
| Štore              | 19      | Štore                   |
| Turnišče           | 20      | Turnišče                |
| Vipava             | 21      | Vipava                  |

#### 4.4 Četrti kriterij: naselja mestnega območja – obmestna naselja

Po četrtem kriteriju je neko naselje lahko uvrščeno med mestna naselja na podlagi pripadnosti mestnemu območju. Kot izhodišče smo izbrali 104 naselja, ki smo jih kot mestna opredelili po kriterijih 1–3. Ta smo zatem obravnavali kot jedra mestnega območja. Obmestna naselja v njihovi okolici je bilo treba analizirati in oblikovati kriterije, po katerih jih lahko prištejemo v mestno območje ali ne. Analiza obmestnih naselij ter oblikovanje kriterijev pripadnosti mestnemu območju sta predstavljala najboljše delo pri izvedbi naloge.

Vsako naselje, ki je po svoji legi sodilo v obmestje nekega večjega naselja, smo obravnavali na podlagi naslednjih kriterijev:

- fiziognomsko-morfološki: sklenjena pozidava med mestom in obmestjem,
- funkcijski: zaposlitvena navezanost na središčno, jedrno naselje,

- delež kmetij v skupnem številu gospodinjstev.

#### Fiziognomsko-morfološki kriterij: sklenjenost pozidave

Pri analiziranju sklenjenosti pozidave med 104 mestnimi naselji in potencialnimi naselji, ki bi lahko tvorila mestno območje, smo vzeli v pretres najprej vsa mesta (51 mest, skupaj s pripadajočimi naselji 162), opredeljena v Zakonu o območjih okrajev in občin v Ljudski republiki Sloveniji v letih 1955 in 1964, ter 224 statističnih mestnih naselij iz leta 1981.

Temu je sledilo preverjanje po enakem postopku tudi za vsa ostala naselja, ki so ozemeljsko mejila na centralno mestno naselje.

Za analizo smo uporabljali programsko opremo IPOS (Izrisovanje prostorskih okolišev Slovenije). Z njo smo lahko na računalniškem zaslonu opazovali digitalno topografsko karto kot podlago, prek katere smo izrisovali meje naselij, potek uličnega sistema ter lokacijo hiš, ki nosijo hišno številko. Na osnovi vizualnega opazovanja teh podatkov ter merjenja razdalj na zaslonu je bilo mogoče ugotoviti, ali poteka med centralnim in obmestnim naseljem sklenjena pozidava. Na treh kartah (Domžale, Kranj, Škofja Loka) so izrisana mestna območja s centralnim mestnim naseljem ter ostalimi naselji mestnega območja. Obrisi stavb nazorno kažejo sklenjeno pozidavo med naselji. Na kartah, ki prikazujejo mestna naselja Novo mesto, Ptuj in Velenje, pa je slutiti proces administrativne spojitve obmestnih naselij s centralnim – oblikovano je eno samo večje mestno naselje, h kateremu je bilo v preteklosti priključeno različno število sosednjih naselij.

Pogoji, ki jih je bilo treba upoštevati:

- Največja razdalja med sklenjeno pozidanimi površinami mestnega naselja na eni strani in obmestnega naselja na drugi strani naj ne presega 300 m. Naselje, ki bi lahko postalo del mestnega območja, ne ustreza pogoju, če znaša razdalja med skrajnima lokacijama stavb sicer manj kot 300 metrov, vendar ne gre za sklenjeno pozidavo, pač pa le za posamezne hiše.
- Relief: naselji morata tvoriti v tem pogledu celoto oziroma med njima ne sme biti večjega ločitvenega elementa.
- Upoštevan je potek cestnega in rečnega omrežja: naselji morata biti povezani s cestnim omrežjem; tudi rečno omrežje ne sme predstavljati bistvenega ločitvenega elementa.
- Potek linij avtobusnega prometa med mestnim in obmestnim naseljem naj govori v prid temu, da naselji tvorita povezano urbano območje.
- Naselji morata pripadati isti administrativni občini.
- Velikost in število prebivalstva obmestnega naselja ne vplivata na priključitev oziroma nepriključitev. Mestno naselje ima lahko večje dele neposeljenega ozemlja, saj administrativna meja naselja ni vezana zgolj na poseljeno ozemlje. Pri vključevanju naselij v mestna območja je bil analiziran le poseljen del naselja, priključeno pa seveda celotno ozemlje.

**KARTA 1.1: Mestno naselje Domžale z obmesjem, naselja mestnega območja, 1. 1. 2003**  
**MAP 1.1: Urban settlement Domžale with outskirts, settlements in the urban area, 1. 1. 2003**

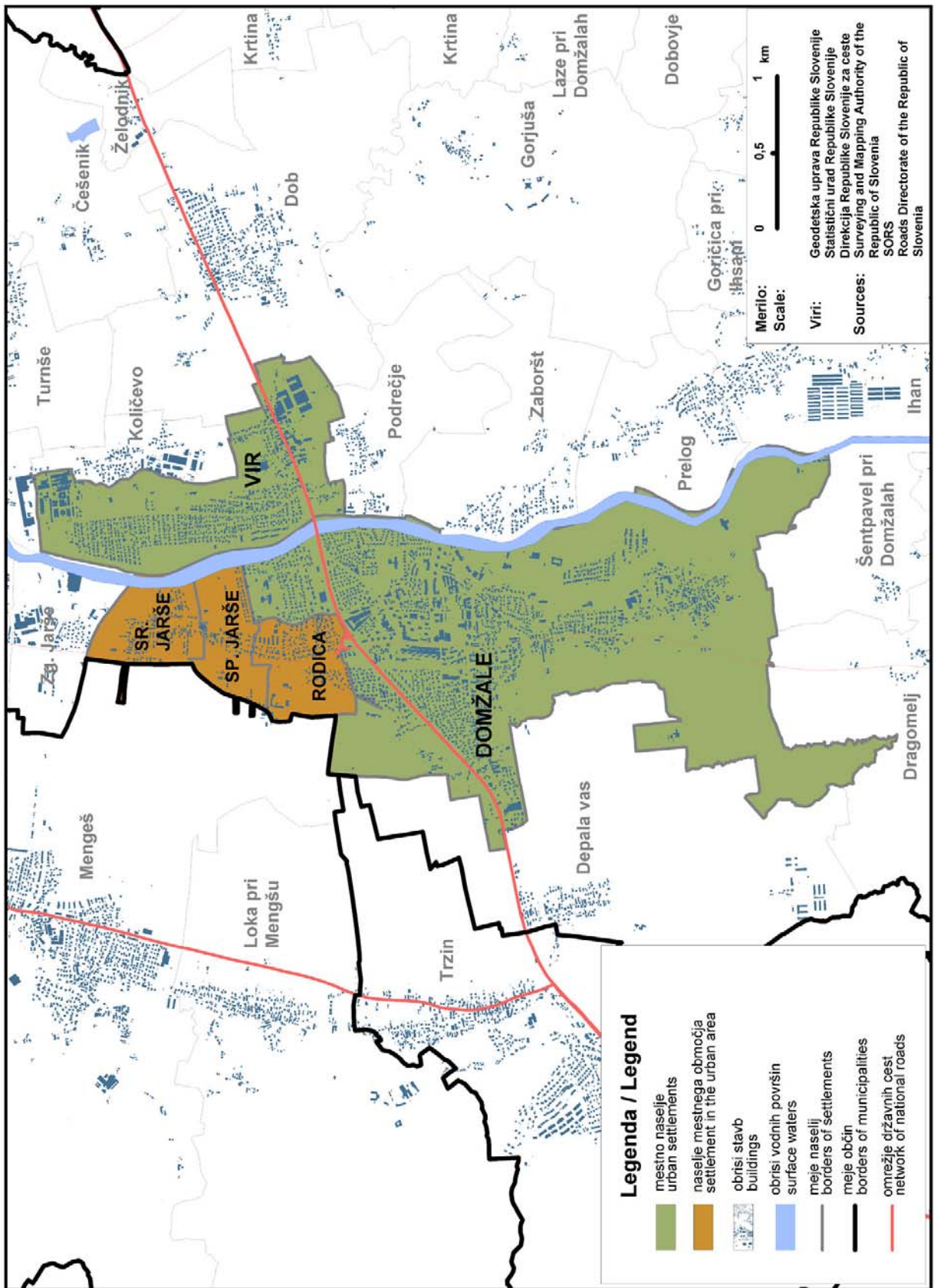



**KARTA 1.2: Mestno naselje Kranj z obmestjem, naselja mestnega območja, 1. 1. 2003**  
**MAP 1.2: Urban settlement Kranj with outskirts, settlements in the urban area, 1. 1. 2003**

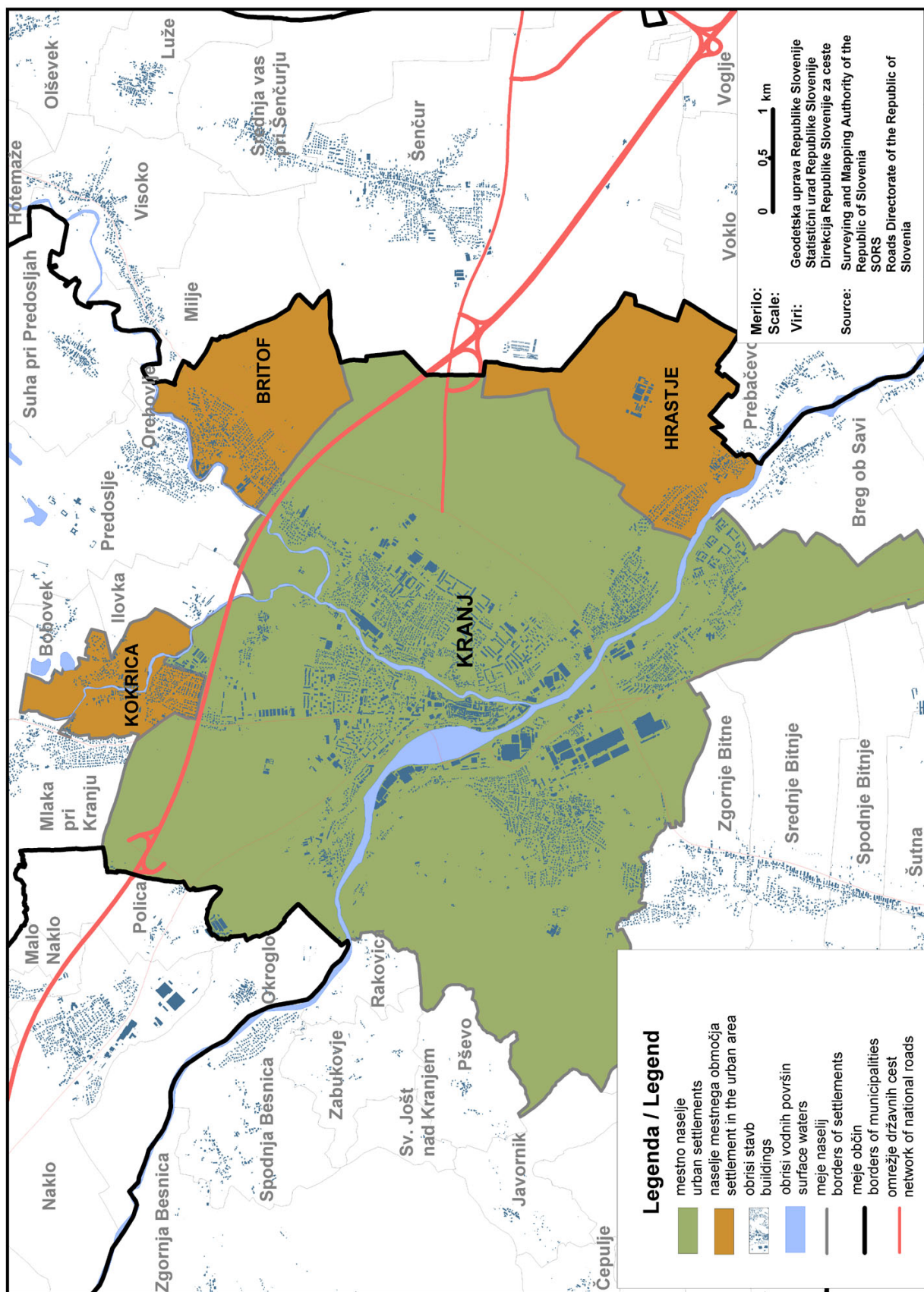

**KARTA 1.3: Mestno naselje Škofja Loka z obmestjem, naselja mestnega območja, 1. 1. 2003**  
**MAP 1.3: Urban settlement Škofja Loka with outskirts, settlements in the urban area, 1. 1. 2003**

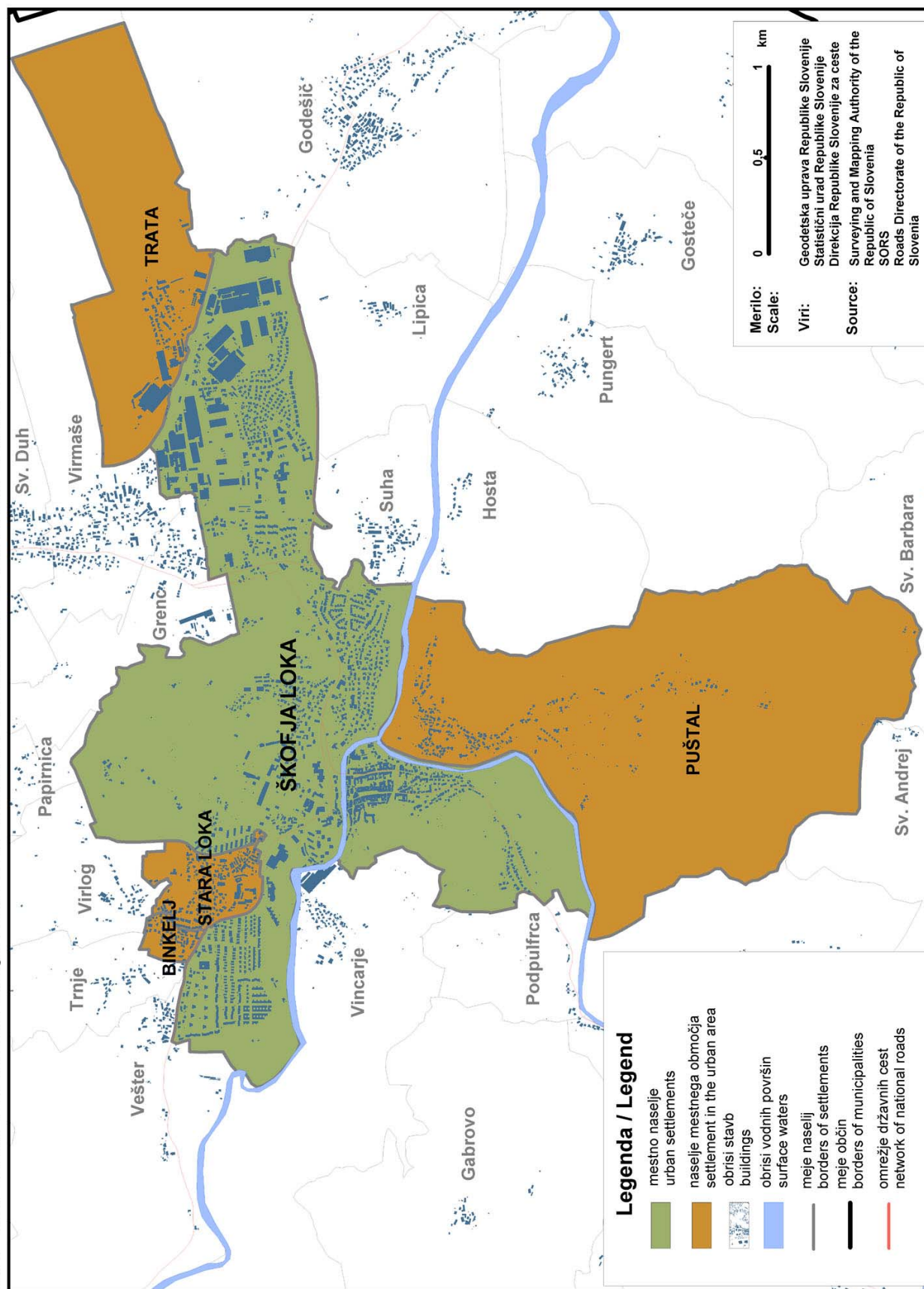



KARTA 1.4: Mestno naselje Novo mesto, 1. 1. 2003  
 MAP 1.4: Urban settlement Novo mesto, 1. 1. 2003

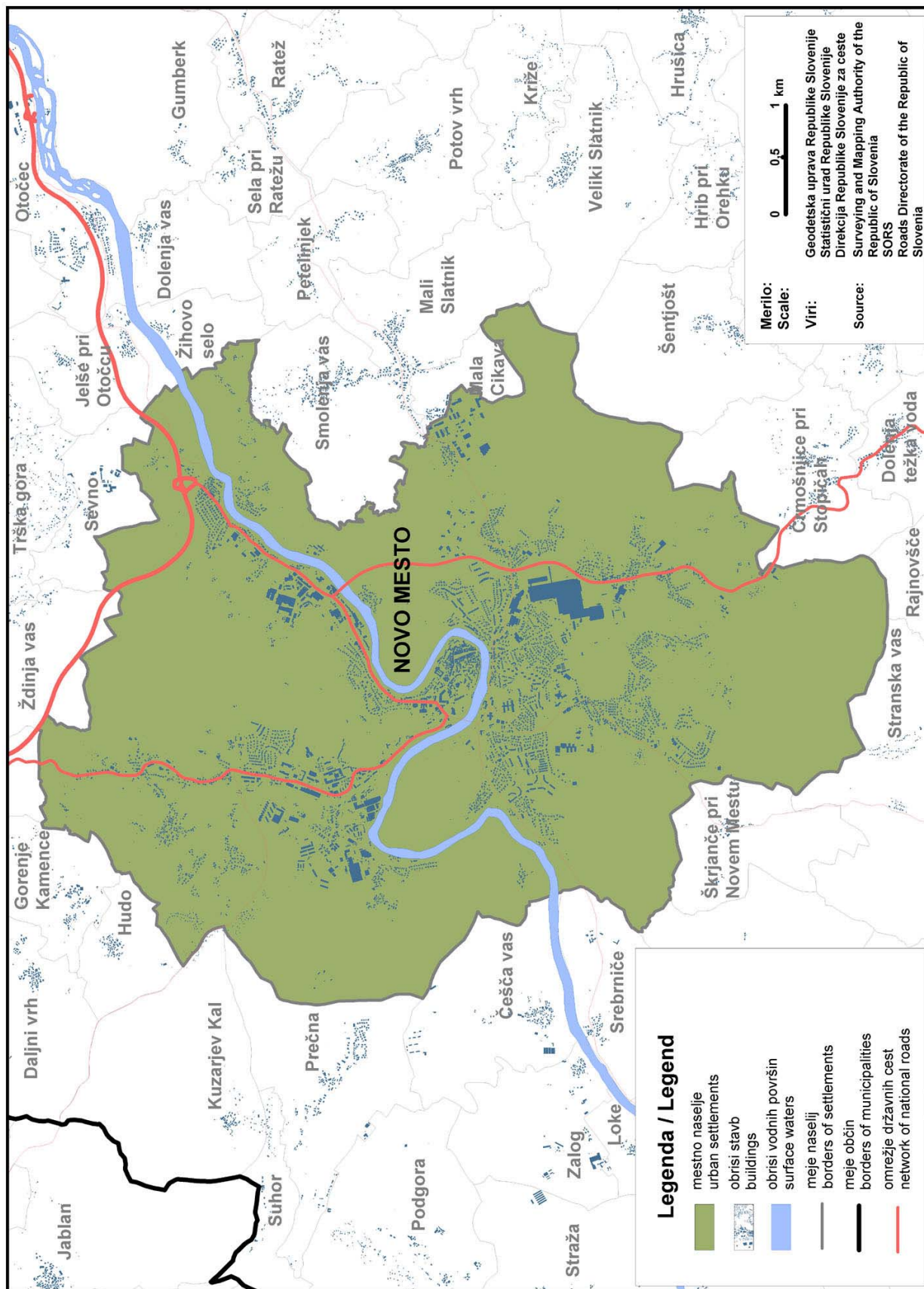

KARTA 1.5: Mestno naselje Ptuj, 1. 1. 2003  
 MAP 1.5: Urban settlement Ptuj, 1. 1. 2003

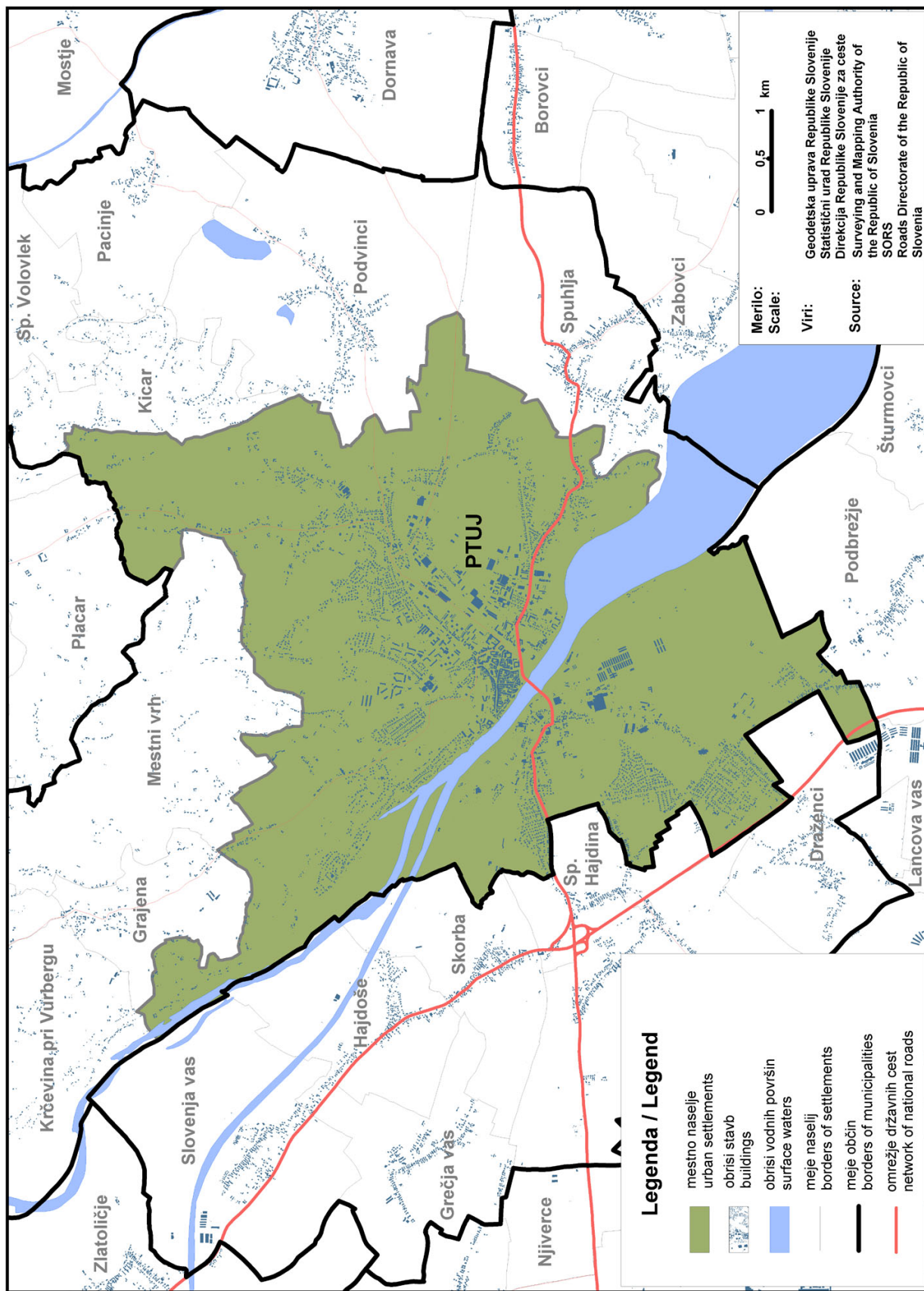



KARTA 1.6: Mestno naselje Velenje, 1. 1. 2003  
 MAP 1.6: Urban settlement Velenje, 1. 1. 2003

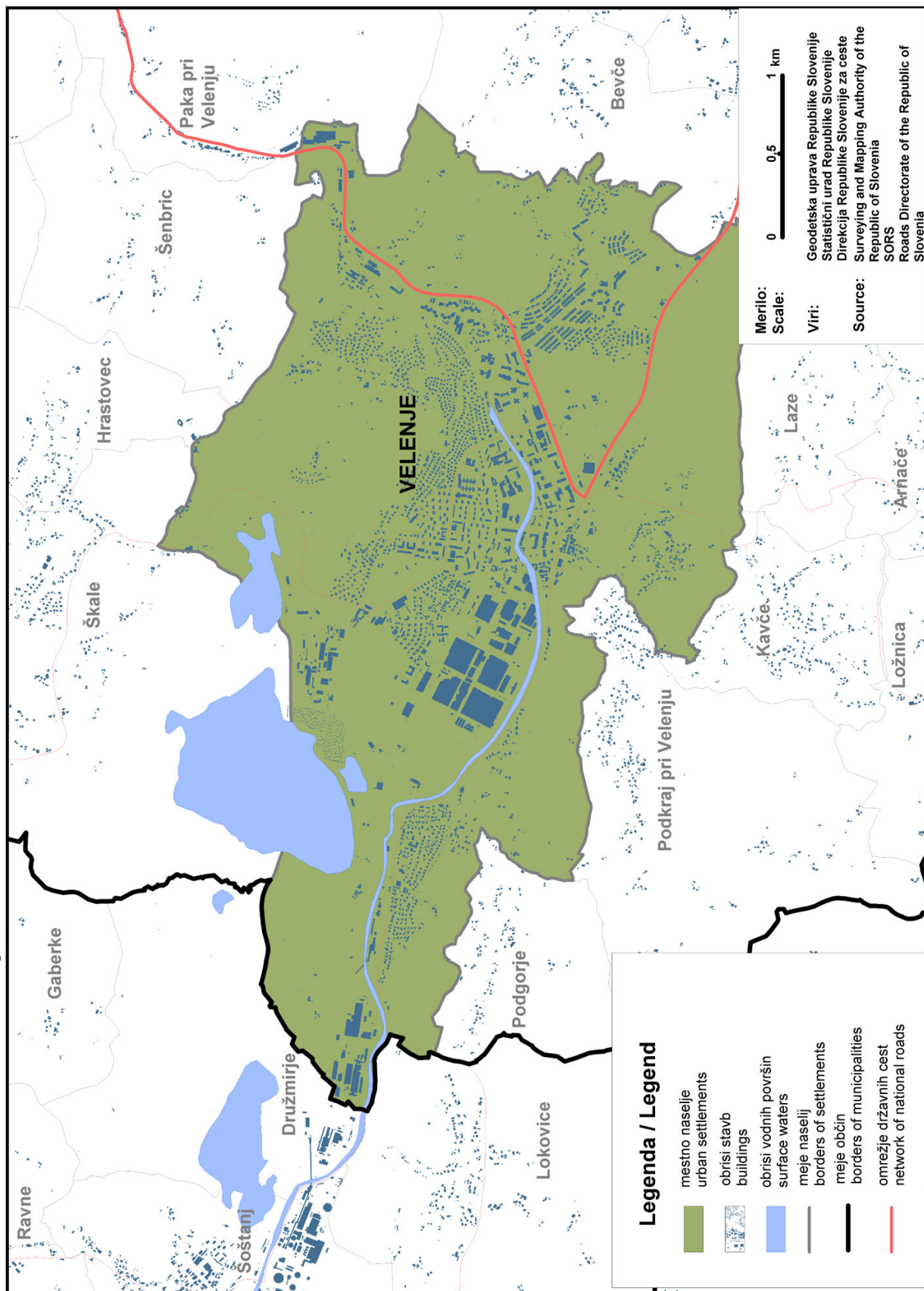

**Funkcijski kriterij: delež zaposlenih, ki delajo v centralnem mestnem naselju**

Kot dodatni pokazatelj povezanosti centralnega naselja z obmestnimi naselji smo analizirali zaposlitveno privlačnost centralnega naselja za preostala naselja iz obmestja. Praviloma je zaradi presežka delovnih mest nad številom aktivnega prebivalstva zanimiv delež zaposlenih iz posameznih mejnih naselij v centralnem, mestnem naselju.

Glede na to so morala centralna in obmestna naselja izpolnjevati še naslednja pogoja:

- Delež tistih, ki iz obmestnih naselij odhajajo na delo v centralno naselje, naj bi bil večji od 44,6 %, kolikor znaša povprečni delež v vseh naseljih, ki so zadostila morfološkem kriteriju.
- Delež tistih, ki iz obmestnih naselij odhajajo na delo v centralno naselje pa je lahko manjši od 44,6 %, vendar mora biti delež zaposlenih v centralnem naselju največji, če upoštevamo vsa naselja, kjerkoli delajo zaposleni s stalnim prebivališčem v obmestnem naselju, ki ga želimo vključiti v mestno območje.

**Delež kmetij v skupnem številu gospodinjstev kot izločitveni kriterij za obmestna naselja**

Delež kmetij v skupnem številu gospodinjstev v naselju iz mestnega območja ne sme presegati 10 %. Kot osnovo za izračun smo uporabili število gospodinjstev iz Popisa 2002 (prvi podatki Popisa 2002) ter število kmetij iz Popisa kmetijskih gospodarstev iz leta 2000, v katerem so zajete le evropsko primerljive kmetije. Pomožna informacija je bil podatek o deležu kmečkega prebivalstva v naselju ob Popisu leta 1991.

Kot pomožni izločitveni kriterij smo upoštevali tudi prevladujoče odgovore občanov na vprašanje, kaj menijo o tipu naselja, v katerem prebivajo: je to mesto, primestje ali vas? (Vir: Anketa o mnenju potrošnikov, Anketa o viktimizaciji, Četrletna anketa o potovanjih, anketiranih je bilo skoraj 75 000 oseb v letu 2002). Odgovori kažejo subjektiven odnos občana do naselja, v katerem prebiva.

Ob upoštevanju zgoraj navedenih izločitvenih kriterijev se je seznam potencialnih obmestnih naselij zelo skrčil: s prvotno predlaganih 54 na 31 naselij (brez 21 obmestnih naselij Maribora, ki smo jih uvrstili v to skupino kot izjeme).

Izkazalo se je, da so bila izločena vsa obmestna naselja v bližini manjših centralnih mestnih naselij. Zato smo postavili nov formalni kriterij, ki ga je moralo izpolnjevati centralno mestno naselje, da bi lahko tvorilo mestno območje s priključenimi naselji. Centralno mestno naselje je moralo imeti več kot 5 000 prebivalcev (pred tem je bila ta vrednost 2 000), da bi mu lahko ob upoštevanju drugih pogojev priključili eno mestno naselje ali več in bi skupaj tvorili mestno območje. Ob analizi obmestnih naselij se je pokazalo zanimivo pravilo: obmestna naselja, ki so bila s centralnim naseljem prostorsko »na rahlo« povezana (posamezne hiše), so imela praviloma tudi višji delež kmetij in obratno, v obmestnih naseljih, prostorsko tesno spojenih s centralnim naseljem, je bil delež kmetij nizek.

**Izjeme**

Ob centralnem naselju Šempeter pri Gorici (3 823 državljanov) se upošteva kot mestno območje naselje Vrtojba (2 332 državljanov). Naselje Vrtojba spada med večja naselja po številu prebivalstva in je s sklenjeno gradnjo povezano s centralnim naseljem (Šempeter pri Gorici), s katerim ga povezuje tudi proga mestnega prometa. Ima presežek delovnih mest in zelo nizek delež kmetij.

Posebnost sta tudi naselji Tržič in Bistrica pri Trziču, ki imata skupaj 7 040 državljanov. Čeprav sta formalno dve samostojni naselji, sta prostorsko in gospodarsko tesno prepleteni, zato smo ju obravnavali kot celoto in jima priključili naselji Loka (359 državljanov) in Ročevnica (417 državljanov).

Posebno stanje obmestnih naselij je bilo v primeru Maribora. V preteklih desetletjih ni bilo formalno priključeno k Mariboru nobeno obmestno naselje, kar se je npr. zgodilo pri Ljubljani (47 priključenih naselij), Novem mestu (21 priključenih naselij) in Celju (9 priključenih naselij).

Glede na to smo Maribor z okolico obravnavali drugače, in sicer smo uporabili enake kriterije kot za druga mesta ob tem pa smo upoštevali tudi prakso uradnega priključevanja obmestnih naselij centralnemu naselju iz drugih primerov. Po tem vzoru smo v mestno območje Maribor vključili 21 okoliških naselij.

V Sloveniji smo tako po četrtem kriteriju opredelili 31 obmestnih naselij kot naselij mestnih območij, skupaj z mariborskimi obmestjem pa 52.

**Tabela 1.4 Seznam 52 naselij, opredeljenih kot del mestnega območja po četrtem kriteriju**

Table 1.4 The list of 52 urban settlements determined as parts of urban areas according to the fourth criterion

| Občina      | Zap.št. | Naselje mestnega območja |
|-------------|---------|--------------------------|
| Celje       | 1       | Šmarjeta pri Celju       |
|             | 2       | Rodica                   |
|             | 3       | Spodnje Jarše            |
|             | 4       | Srednje Jarše            |
| Izola/Isola | 5       | Jagodje/Jagodje          |
|             | 6       | Hrušica                  |
|             | 7       | Podkočna                 |
|             | 8       | Slovenski Javornik       |
| Kamnik      | 9       | Mekinje                  |
|             | 10      | Dolga vas                |
|             | 11      | Šalka vas                |
| Kočevje     | 12      | Britof                   |
|             | 13      | Hrastje                  |
|             | 14      | Kokrica                  |
| Kranj       | 15      | Leskovec pri Krškem      |
|             | 16      | Spodnje Gameljne         |
|             | 17      | Srednje Gameljne         |
|             | 18      | Zgornje Gameljne         |
| Ljubljana   | 19      | Bresternica              |
|             | 20      | Celestrina               |
|             | 21      | Dogoše                   |
|             | 22      | Hrenca                   |
|             | 23      | Kamnica                  |
|             | 24      | Košaki                   |



**Tabela 1.4 Seznam 52 naselij, opredeljenih kot del mestnega območja po četrtem kriteriju (nadaljevanje)**

Table 1.4 The list of 52 urban settlements determined as parts of urban areas according to the fourth criterion (continued)

| Občina            | Zap.št. | Naselje mestnega območja |
|-------------------|---------|--------------------------|
|                   | 25      | Laznica                  |
|                   | 26      | Limbuš                   |
|                   | 27      | Malečnik                 |
|                   | 28      | Meljski hrib             |
|                   | 29      | Pekel                    |
|                   | 30      | Pekre                    |
|                   | 31      | Počehova                 |
|                   | 32      | Razvanje                 |
|                   | 33      | Ribniško selo            |
|                   | 34      | Rošpoh - del             |
|                   | 35      | Trčova                   |
|                   | 36      | Vinarje                  |
|                   | 37      | Vodole                   |
|                   | 38      | Za kalvarijo             |
|                   | 39      | Zrkovci                  |
| Murska Sobota     | 40      | Černelavci               |
| Nova Gorica       | 41      | Kromberk                 |
|                   | 42      | Pristava                 |
|                   | 43      | Rožna dolina             |
| Ravne na Koroškem | 44      | Dobja vas                |
| Šempeter-Vrtojba  | 45      | Vrtojba                  |
| Škofja Loka       | 46      | Binkelj                  |
|                   | 47      | Puštal                   |
|                   | 48      | Stara Loka               |
|                   | 49      | Trata                    |
| Tržič             | 50      | Loka                     |
|                   | 51      | Ročevnica                |
| Vrhnika           | 52      | Verd                     |

#### 4.5 Neupoštevani kazalniki in kriteriji za presojo mestnosti naselij

V postopku opredeljevanja mestnih naselij in naselij mestnih območij smo presojali še nekaj statističnih kazalnikov kot potencialnih kriterijev za opredeljevanje mestnih naselij in naselij mestnega območja, ki pa jih po opravljeni analizi podatkov za naselja nismo sprejeli:

- Kot enega od možnih kriterijev »urbanosti« smo preverjali opremljenost naselij z uličnim sistemom. Ugotovili smo, da na to vplivajo dejavniki, ki niso nujno povezani z mestnimi funkcijami oziroma zunanjo podobo mesta. Zato smo ta kriterij pri nadaljnjih proučevanjih opustili.
- Pri opredeljevanju mestnih naselij nismo upoštevali zgodovinskega kriterija. Menimo namreč, da državna statistika meri pojave in procese, ki so pomembni v sedanjem trenutku ter v prihodnje. Zato imajo naselja, v katerih narašča prebivalstvo in se razvijajo gospodarske dejavnosti, več možnosti za opredelitev med mestna naselja, čeprav so številčno še pod določenim pragom, kakor pa stara »mesta«, ki so že davno zastala v svojem razvoju. Zgodovinsko dogajanje je predmet raziskovanja druge stroke. Iz predloga seznama mestnih naselij sta zato izpadli naselji Kostanjevica ob Krki in Višnja Gora.
- Mesta so tradicionalno opredeljena kot centralna naselja, ki opravljajo upravne, izobraževalne, trgovske in druge storitvene dejavnosti za svojo okolico. Zato smo kot možni kriterij mestnosti upoštevali tudi obseg prodajnih površin v naselju. Izkazalo se je, da zaradi sodobnih procesov preoblikovanja trgovinske dejavnosti na podlagi spremenjenih lokacijskih dejavnikov (velike prodajne površine na obrobju naselij) ta kriterij ni več pomemben na ravni naselij.
- Podobne, netipične odklone izkazuje kazalnik zaposlenost v storitvenih dejavnostih, pri katerem npr. izstopajo manjši, a enostransko razviti turistični kraji. Zato ta kazalnik ni bil sprejet kot splošni kriterij mestnosti.

## 5. MESTNA NASELJA IN NASELJA MESTNIH OBMOČIJ, 1. 1. 2003

Seznam mestnih naselij in naselij mestnih območij po vseh štirih kriterijih obsega 156 naselij, ki se nahajajo v 104 mestnih območjih, vsako pa lahko predstavlja bodisi eno samo mestno naselje ali pa mestno naselje skupaj z obmestnimi naselji.

Po prvem kriteriju, 3 000 prebivalcev in več, smo uvrstili v seznam 67 naselij. 16 naselij je ustrezalo drugemu kriteriju, in sicer od 2 000 do 2 999 prebivalcev.

Tretji kriterij, opredeljevanje mestnih naselij na podlagi statusa sedeža občine in zaposlitvenih zmogljivosti, je morda še najbolj nedorečen in odprt. Občinska središča vseh 193 današnjih občin v bližnji prihodnosti ne bodo postala mestna naselja. Mnoga med njimi so to sicer že zdaj, vsekakor pa imajo naselja s to funkcijo boljše potencialne možnosti za dolgoročni razvoj. Zato smo jih večkrat analizirali in naknadno vključili še 6 naselij – sedežev občin: Beltinci (2 342 državljanov, občina Beltinci), Brezovica pri Ljubljani (2 234, Brezovica), Borovnica (2 055, Borovnica), Radeče (2 314, Radeče), Rače (2 219, Rače - Fram) in Šenčur (2 660, Šenčur). Po tem kriteriju je v seznam uvrščenih 21 naselij.

Uvedba četrtega kriterija se nam je zdela upravičena in potrebna že zaradi znane zgodovinske izkušnje: večja mesta so v preteklih desetletjih tudi administrativno »vsrkavala« bližnja, manjša naselja in jih povezovala v mestni pozidani prostor in mestni način življenja. Ne nazadnje je namen statističnega izkazovanja kvantitativno prikazati prav ljudi, ki živijo v urbanem okolju, na mestni način.

Skoraj v vseh obmestnih naseljih primanjkuje delovnih mest glede na število prebivajočega delovno aktivnega prebivalstva. Posledica je delovna migracija v centralna naselja. Vanjo je vključenih okrog 75 % delovno aktivnih prebivalcev obmestnih naselij. Redka obmestna naselja imajo presežek delovnih mest (Počehova – občina Maribor, Kromberk – občina Nova Gorica). Večinoma gre za večje tovarne, ki so se razvile ob robu, v neposredni bližini centralnega naselja – delovno silo pa pritegujejo tako iz samih naselij obmestja kot iz širše okolice.

Največ sprememb glede na prve osnutke predlogov mestnih naselij in naselij mestnih območij smo imeli pri četrtem kriteriju.

V analizo obmestnih naselij smo vključili nove podatke, in sicer delež kmetij v skupnem številu gospodinjstev in subjektivne izjave občanov o tipu naselja (mesto, primestje, vas), v katerem prebivajo.

Na podlagi izkušenj, pridobljenih pri določanju razprostranjenosti mestnih območij, oziroma pri pridruževanju/izločanju obmestnih naselij, ugotavljamo naslednje: mestna območja nastajajo le ob naseljih z več kot 5 000 prebivalci. Manjša (centralna) naselja so prešibka, da bi sprožala razvoj mestnega območja z vključevanjem obmestnih naselij.

Po četrtem kriteriju je v seznam vključenih 52 (od teh 21 mariborskih) naselij.

**Tabela 1.5 Seznam mestnih naselij in naselij mestnih območij (156), 1. 1. 2003**

Table 1.5 The list of urban settlements and settlements in urban areas (156), 1. 1. 2003

| Zap. št. | Občina            | Zap. št. | Mestno naselje, naselje mestnega območja | Kriteriji (1–4) |
|----------|-------------------|----------|--|-----------------|
| 1        | Ajdovščina        | 1        | Ajdovščina                               | 1               |
| 2        | Beltinci          | 2        | Beltinci                                 | 3               |
| 3        | Bled              | 3        | Bled                                     | 1               |
| 4        | Borovnica         | 4        | Borovnica                                | 3               |
| 5        | Bovec             | 5        | Bovec                                    | 3               |
| 6        | Brezovica         | 6        | Brezovica pri Ljubljani                  | 3               |
| 7        | Brežice           | 7        | Brežice                                  | 1               |
| 8        | Celje             | 8        | Celje                                    | 1               |
|          |                   | 9        | Šmarjeta pri Celju                       | 4               |
| 9        | Cerknica          | 10       | Cerknica                                 | 1               |
| 10       | Cerkno            | 11       | Cerkno                                   | 3               |
| 11       | Črna na Koroškem  | 12       | Črna na Koroškem                         | 2               |
| 12       | Črnomelj          | 13       | Črnomelj                                 | 1               |
| 13       | Domžale           | 14       | Domžale                                  | 1               |
|          |                   | 15       | Rodica                                   | 4               |
|          |                   | 16       | Spodnje Jarše                            | 4               |
|          |                   | 17       | Srednje Jarše                            | 4               |
|          |                   | 18       | Vir                                      | 1               |
| 14       | Dravograd         | 19       | Dravograd                                | 1               |
| 15       | Gornja Radgona    | 20       | Gornja Radgona                           | 1               |
| 16       | Grosuplje         | 21       | Grosuplje                                | 1               |
| 17       | Hoče-Slivnica     | 22       | Spodnje Hoče                             | 2               |
| 18       | Hrastnik          | 23       | Hrastnik                                 | 1               |
| 19       | Idrija            | 24       | Idrija                                   | 1               |
| 20       | Ilirska Bistrica  | 25       | Ilirska Bistrica                         | 1               |
| 21       | Ivančna Gorica    | 26       | Ivančna Gorica                           | 3               |
| 22       | Isola/Isola       | 27       | Isola/Isola                              | 1               |
|          |                   | 28       | Jagodje/Jagodje                          | 4               |
| 23       | Jesenice          | 29       | Hrušica                                  | 4               |
|          |                   | 30       | Jesenice                                 | 1               |
|          |                   | 31       | Koroška Bela                             | 2               |
|          |                   | 32       | Podkočna                                 | 4               |
|          |                   | 33       | Slovenski Javornik                       | 4               |
| 24       | Kamnik            | 34       | Kamnik                                   | 1               |
|          |                   | 35       | Mekinje                                  | 4               |
| 25       | Kočevje           | 36       | Dolga vas                                | 4               |
|          |                   | 37       | Kočevje                                  | 1               |
|          |                   | 38       | Šalka vas                                | 4               |
| 26       | Koper/Capodistria | 39       | Ankaran/Ancarano                         | 1               |
|          |                   | 40       | Koper/Capodistria                        | 1               |
| 27       | Kranj             | 41       | Britof                                   | 4               |
|          |                   | 42       | Hrastje                                  | 4               |
|          |                   | 43       | Kokrica                                  | 4               |
|          |                   | 44       | Kranj                                    | 1               |
| 28       | Kranjska Gora     | 45       | Kranjska Gora                            | 3               |
| 29       | Krško             | 46       | Krško                                    | 1               |
|          |                   | 47       | Leskovec pri Krškem                      | 4               |
|          |                   | 48       | Senovo                                   | 2               |
| 30       | Laško             | 49       | Laško                                    | 1               |
| 31       | Lenart            | 50       | Lenart v Slov. goricah                   | 2               |
| 32       | Lendava/Lendva    | 51       | Lendava/Lendva                           | 1               |
| 33       | Litija            | 52       | Litija                                   | 1               |
| 34       | Ljubljana         | 53       | Ljubljana                                | 1               |
|          |                   | 54       | Spodnje Gameljne                         | 4               |
|          |                   | 55       | Srednje Gameljne                         | 4               |
|          |                   | 56       | Zgornje Gameljne                         | 4               |
| 35       | Ljutomer          | 57       | Ljutomer                                 | 1               |
| 36       | Logatec           | 58       | Logatec                                  | 1               |
| 37       | Maribor           | 59       | Bresternica                              | 4               |
|          |                   | 60       | Celestrina                               | 4               |
|          |                   | 61       | Dogoše                                   | 4               |
|          |                   | 62       | Hrenca                                   | 4               |
|          |                   | 63       | Kamnica                                  | 4               |

**Tabela 1.5 Seznam mestnih naselij in naselij mestnih območij (156), 1. 1. 2003 (nadaljevanje)**

Table 1.5 The list of urban settlements and settlements in urban areas (156), 1. 1. 2003 (continued)

| Zap. št. | Občina              | Zap. št. | Mestno naselje, naselje mestnega območja | Kriteriji (1-4) |
|----------|---------------------|----------|--|-----------------|
|          |                     | 64       | Košaki                                   | 4               |
|          |                     | 65       | Laznica                                  | 4               |
|          |                     | 66       | Limbuš                                   | 4               |
|          |                     | 67       | Malečnik                                 | 4               |
|          |                     | 68       | Maribor                                  | 1               |
|          |                     | 69       | Meljski hrib                             | 4               |
|          |                     | 70       | Pekel                                    | 4               |
|          |                     | 71       | Pekre                                    | 4               |
|          |                     | 72       | Počehova                                 | 4               |
|          |                     | 73       | Razvanje                                 | 4               |
|          |                     | 74       | Ribniško selo                            | 4               |
|          |                     | 75       | Rošpoh – del                             | 4               |
|          |                     | 76       | Trčova                                   | 4               |
|          |                     | 77       | Vinarje                                  | 4               |
|          |                     | 78       | Vodole                                   | 4               |
|          |                     | 79       | Za kalvarijo                             | 4               |
|          |                     | 80       | Zrkovci                                  | 4               |
| 38       | Medvode             | 81       | Medvode                                  | 1               |
| 39       | Mengeš              | 82       | Mengeš                                   | 1               |
| 40       | Metlika             | 83       | Metlika                                  | 1               |
| 41       | Mežica              | 84       | Mežica                                   | 1               |
|          | Miklavž na Dravskem |          | Miklavž na Dravskem                      | 1               |
| 42       | polju               | 85       | polju                                    | 3               |
| 43       | Miren-Kostanjevica  | 86       | Miren                                    | 3               |
| 44       | Mozirje             | 87       | Mozirje                                  | 3               |
| 45       | Murska Sobota       | 88       | Černelavci                               | 4               |
|          |                     | 89       | Murska Sobota                            | 1               |
| 46       | Muta                | 90       | Muta                                     | 2               |
| 47       | Naklo               | 91       | Naklo                                    | 3               |
| 48       | Nova Gorica         | 92       | Kromberk                                 | 4               |
|          |                     | 93       | Nova Gorica                              | 1               |
|          |                     | 94       | Pristava                                 | 4               |
|          |                     | 95       | Rožna dolina                             | 4               |
|          |                     | 96       | Solkan                                   | 1               |
| 49       | Novo mesto          | 97       | Novo mesto                               | 1               |
| 50       | Ormož               | 98       | Ormož                                    | 2               |
| 51       | Piran/Pirano        | 99       | Lucija/Lucia                             | 1               |
|          |                     | 100      | Piran/Pirano                             | 1               |
|          |                     | 101      | Portorož/Portorose                       | 2               |
| 52       | Pivka               | 102      | Pivka                                    | 3               |
| 53       | Polzela             | 103      | Polzela                                  | 2               |
| 54       | Postojna            | 104      | Postojna                                 | 1               |
| 55       | Prebold             | 105      | Prebold                                  | 3               |
| 56       | Prevalje            | 106      | Prevalje                                 | 1               |
| 57       | Ptuj                | 107      | Ptuj                                     | 1               |
| 58       | Rače-Fram           | 108      | Rače                                     | 3               |
| 59       | Radeče              | 109      | Radeče                                   | 3               |
| 60       | Radenci             | 110      | Radenci                                  | 2               |

**Tabela 1.5 Seznam mestnih naselij in naselij mestnih območij (156), 1. 1. 2003 (nadaljevanje)**

Table 1.5 The list of urban settlements and settlements in urban areas (156), 1. 1. 2003 (continued)

| Zap. št. | Občina             | Zap. št. | Mestno naselje, naselje mestnega območja | Kriteriji (1-4) |
|----------|--------------------|----------|--|-----------------|
| 61       | Radlje ob Dravi    | 111      | Radlje ob Dravi                          | 2               |
| 62       | Radovljica         | 112      | Lesce                                    | 2               |
|          |                    | 113      | Radovljica                               | 1               |
| 63       | Ravne na Koroškem  | 114      | Dobja vas                                | 4               |
|          |                    | 115      | Ravne na Koroškem                        | 1               |
| 64       | Ribnica            | 116      | Ribnica                                  | 1               |
| 65       | Rogaška Slatina    | 117      | Rogaška Slatina                          | 1               |
| 66       | Rogatec            | 118      | Rogatec                                  | 3               |
| 67       | Ruše               | 119      | Ruše                                     | 1               |
| 68       | Sevnica            | 120      | Sevnica                                  | 1               |
| 69       | Sežana             | 121      | Sežana                                   | 1               |
| 70       | Slovenj Gradec     | 122      | Slovenj Gradec                           | 1               |
| 71       | Slovenska Bistrica | 123      | Slovenska Bistrica                       | 1               |
| 72       | Slovenske Konjice  | 124      | Slovenske Konjice                        | 1               |
| 73       | Šempeter-Vrtojba   | 125      | Šempeter pri Gorici                      | 1               |
|          |                    | 126      | Vrtojba                                  | 4               |
| 74       | Šenčur             | 127      | Šenčur                                   | 3               |
| 75       | Šentjur            | 128      | Šentjur                                  | 1               |
| 76       | Škofja Loka        | 129      | Binkelj                                  | 4               |
|          |                    | 130      | Puštal                                   | 4               |
|          |                    | 131      | Stara Loka                               | 4               |
|          |                    | 132      | Škofja Loka                              | 1               |
|          |                    | 133      | Trata                                    | 4               |
| 77       | Šmarje pri Jelšah  | 134      | Šmarje pri Jelšah                        | 3               |
| 78       | Šmartno pri Litiji | 135      | Šmartno pri Litiji                       | 3               |
| 79       | Šoštanj            | 136      | Šoštanj                                  | 2               |
| 80       | Štore              | 137      | Štore                                    | 3               |
| 81       | Tolmin             | 138      | Tolmin                                   | 1               |
| 82       | Trbovlje           | 139      | Trbovlje                                 | 1               |
| 83       | Trebnje            | 140      | Trebnje                                  | 2               |
| 84       | Trzin              | 141      | Trzin                                    | 1               |
| 85       | Tržič              | 142      | Bistrica pri Trziču                      | 1               |
|          |                    | 143      | Loka                                     | 4               |
|          |                    | 144      | Tržič                                    | 1               |
|          |                    | 145      | Ročevnica                                | 4               |
| 86       | Turnišče           | 146      | Turnišče                                 | 3               |
| 87       | Velenje            | 147      | Velenje                                  | 1               |
| 88       | Vipava             | 148      | Vipava                                   | 3               |
| 89       | Vrhnika            | 149      | Verd                                     | 4               |
|          |                    | 150      | Vrhnika                                  | 1               |
| 90       | Zagorje ob Savi    | 151      | Zagorje ob Savi                          | 1               |
| 91       | Zreče              | 152      | Zreče                                    | 2               |
|          |                    |          | Šempeter v Savinji.                      | 2               |
| 92       | Žalec              | 153      | dolini                                   | 2               |
|          |                    | 154      | Žalec                                    | 1               |
| 93       | Železniki          | 155      | Železniki                                | 1               |
| 94       | Žiri               | 156      | Žiri                                     | 1               |

## 6. ZAKLJUČEK

Na Statističnem uradu Republike Slovenije so bile za izkazovanje podatkov po mestnih naseljih v preteklosti uporabljene različne opredelitve. Delno je bilo to področje urejeno z zakonskimi predpisi, delno je za sezname mestnih naselij skrbel Statistični urad. Med drugim je tako v osemdesetih letih pripravil seznam 224 mestnih naselij, ki pa v strokovni javnosti ni bil dobro sprejet. Ker seznam ni bil pripravljen na osnovi objektivno določenih kriterijev ter zato tudi ni bil vzdrževan, je Statistični urad leta 1997 prenehal objavljati podatke po mestnih naseljih. S tem je nastala vrzel na tem statističnem področju, ki jo skušamo premostiti z novim naborom 156 mestnih naselij in naselij mestnih območij. Spodbuda za pripravo seznama je bila gotovo tudi bližajoče se članstvo v Evropski uniji, saj so se s tem povečale potrebe po urbanih statistikah, hkrati pa je postalo potrebno tudi izkazovanje popisnih podatkov po mestnih naseljih.

Za statistična izkazovanja rezultatov raziskovanj po mestnih naseljih in naseljih mestnih območij so le-ta določena na podlagi štirih kriterijev. Prvi trije kriteriji določajo mestna naselja in s tem tudi mestna območja, katerih skupno število je 104. Zadnji kriterij je kombinacija več pogojev in določa druga naselja mestnih območij. Teh naselij je 52, skupaj torej 156 mestnih naselij.

Po prvem kriteriju (naselja s 3 000 prebivalci in več) je mestnih naselij 67, v njih pa je na presečni datum 31. 12. 2000 živelo 859 778 državljanov.

Po drugem kriteriju (od 2 000 do 2 999 prebivalcev in presežek delovnih mest nad številom delovno aktivnega prebivalstva) smo opredelili 16 mestnih naselij, v njih pa je živelo 39 795 državljanov.

Po tretjem kriteriju (sedeži občin z najmanj 1 400 prebivalci in hkrati presežkom delovnih mest nad številom delovno aktivnega prebivalstva) smo opredelili 21 mestnih naselij, v katerih je živelo 38 055 državljanov.

Po četrtem kriteriju (obmestna naselja) smo opredelili 52 (21 mariborskih) obmestnih naselij kot del mestnih območij, v katerih je živelo 43 296 državljanov.

Po podatkih, ki smo jih uporabili za analizo in postavitev kriterijev (državljeni, 31. 12. 2000, Centralni register prebivalstva), je bilo skupno število urbanega prebivalstva po tem naboru naselij in na presečni datum 981 000 (na isti dan v Republiki Sloveniji 1 955 016 državljanov), kar pomeni, da je po opredeljenih kriterijih stopnja urbanizacije v Sloveniji znašala 50,2 %. Če pa upoštevamo podatke popisa 2002, ko je v Sloveniji živelo 1 964 036 prebivalcev, od teh jih je bilo v mestnih naseljih 997 772, je stopnja urbanizacije znašala 50,8 %

Stopnja urbanizacije se je na podlagi podatkov iz popisov po tedaj veljavnih naborih mestnih naselij spreminjala takole: ob Popisu 1981 je znašala 46,7 % (926 000 mestnih prebivalcev) in ob Popisu 1991 50,5 % (993 000 mestnih prebivalcev), ob popisu 2002 pa 50,8 % (998 000 mestnih prebivalcev).

V obdobju 1991–2001 se je število prebivalcev v mestnih naseljih malo povečalo. V naših največjih mestih, Ljubljani, Mariboru in Celju, se je število urbanih prebivalcev zmanjšalo za 8 000, 10 000 in 3 000. Povečalo pa se je število prebivalcev v suburbanih območjih ter v manjših mestih. V celoti se v teh podatkih dokaj verodostojno kaže proces suburbanizacije naših največjih mest. To potrjuje hitro naraščanje števila prebivalcev obmestnih naselij: Brezovice pri Ljubljani (Brezovica), Lavrice (Škofljica), Škofljice (Škofljica), Vnanjih Goric (Brezovica), Trzina (Trzin) in drugih naselij pri Ljubljani, ter Kamnice (Maribor), Zgornjega Dupleka (Duplek), Razvanja (Maribor), Selnice ob Dravi (Selnica ob Dravi) in drugih naselij pri Mariboru.

Iz seznama 224 mestnih naselij, veljavnem v obdobju 1981–1997, jih v tokratnem seznamu ni vključenih 46, pri čemer niso upoštevana naselja (58), ki so se z administrativnimi spremembami že prej zlila s centralnimi naselji. V teh 46 naseljih je na dan 31. 12. 2000 živelo 21 400 državljanov. Na drugi strani pa je v tokratnem naboru mestnih naselij 40 takih, ki niso bila tako opredeljena ob popisu leta 1991, in v katerih je živel leta 2002 59 801 prebivalec.

Predvidevamo, da bo revizija seznama potrebna vsakih 5 let oziroma v skladu s teritorialnimi spremembami meja naselij.



**KARTA 1-7: Mestna naselja in naselja mestnih območij (156) v Republiki Sloveniji, 1. 1. 2003**

**MAP 1.7: Urban settlements and settlements in urban areas (156) in the Republic of Slovenia, 1.1.2003**

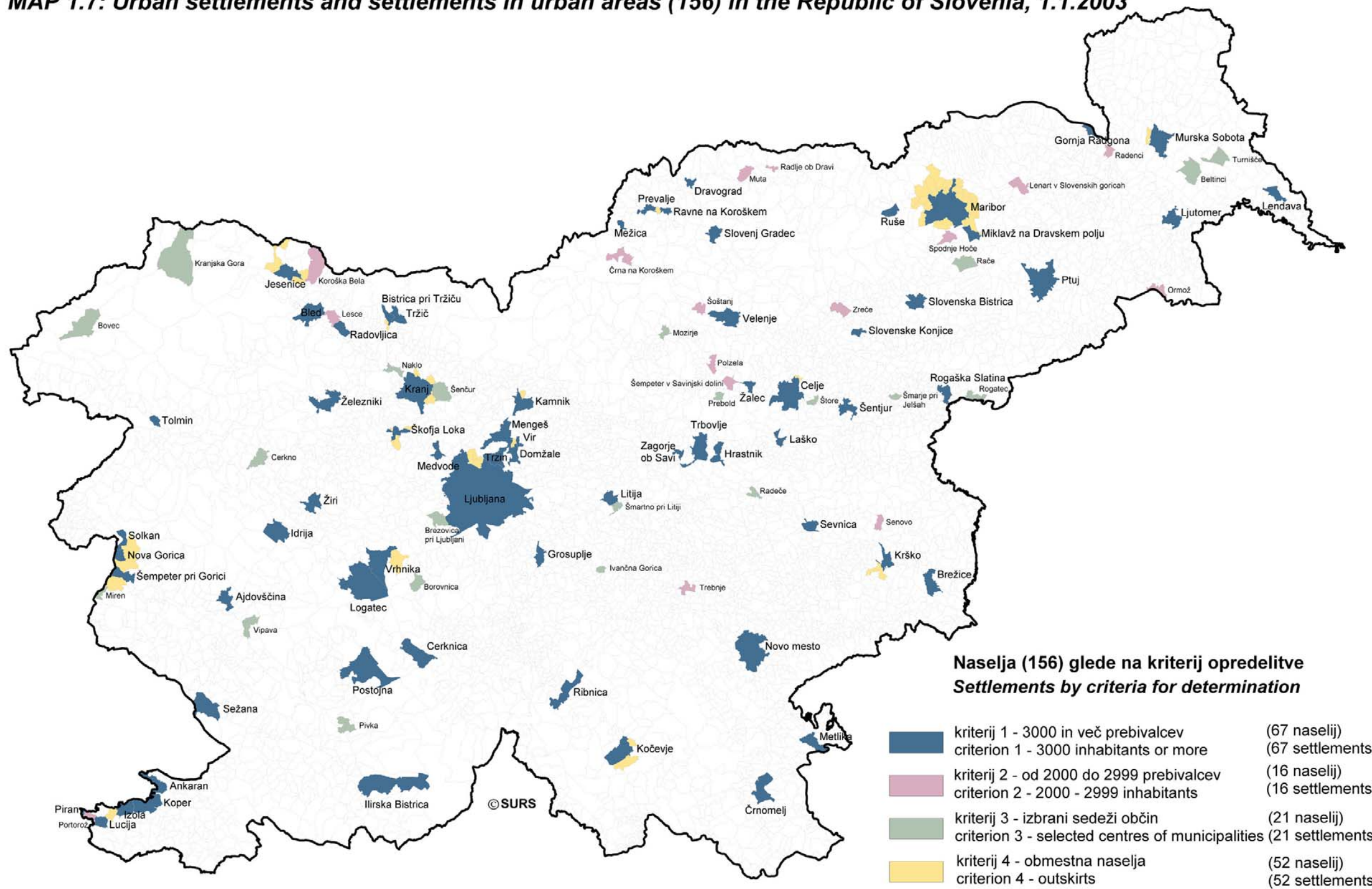



**1.6 Mestna naselja, mestna območja ter naselja mestnih območij (NMO) po občinah, Slovenija, 1. 1. 2003**  
 Urban settlements, urban areas and settlements of urban areas by municipalities, Slovenia, 1. 1. 2003

| Šifra občine<br>Municipality<br>code | Šifra naselja<br>Settlement<br>code | Občina<br>Municipality | Mestno naselje<br>Urban settlement | Mestno območje<br>Urban area | Naselje mestnega območja<br>(NMO)<br>Settlement of urban area |
|--------------------------------------|-------------------------------------|------------------------|------------------------------------|------------------------------|---|
| 001                                  | 001                                 | Ajdovščina             | Ajdovščina                         | Ajdovščina                   |   |
| 002                                  | 001                                 | Beltinci               | Beltinci                           | Beltinci                     |   |
| 003                                  | 001                                 | Bled                   | Bled                               | Bled                         |   |
| 005                                  | 001                                 | Borovnica              | Borovnica                          | Borovnica                    |   |
| 006                                  | 002                                 | Bovec                  | Bovec                              | Bovec                        |   |
| 008                                  | 001                                 | Brezovica              | Brezovica pri Ljubljani            | Brezovica pri Ljubljani      |   |
| 009                                  | 012                                 | Brežice                | Brežice                            | Brežice                      |   |
| 011                                  | 003                                 | Celje                  | Celje                              | Celje                        |   |
|                                      | 029                                 |                        |                                    |                              | Šmarjeta pri Celju  |
| 013                                  | 009                                 | Cerknica               | Cerknica                           | Cerknica                     |   |
| 014                                  | 003                                 | Cerkno                 | Cerkno                             | Cerkno                       |   |
| 016                                  | 002                                 | Črna na Koroškem       | Črna na Koroškem                   | Črna na Koroškem             |   |
| 017                                  | 014                                 | Črnomelj               | Črnomelj                           | Črnomelj                     |   |
| 023                                  | 010                                 | Domžale                | Domžale                            | Domžale                      |   |
|                                      | 031                                 |                        |                                    |                              | Rodica  |
|                                      | 034                                 |                        |                                    |                              | Spodnje Jarše   |
|                                      | 035                                 |                        |                                    |                              | Srednje Jarše   |
|                                      | 043                                 |                        | Vir                                | Vir                          |   |
| 025                                  | 005                                 | Dravograd              | Dravograd                          | Dravograd                    |   |
| 029                                  | 006                                 | Gornja Radgona         | Gornja Radgona                     | Gornja Radgona               |   |
| 032                                  | 017                                 | Grosuplje              | Grosuplje                          | Grosuplje                    |   |
| 160                                  | 012                                 | Hoče - Slivnica        | Spodnje Hoče                       | Spodnje Hoče                 |   |
| 034                                  | 007                                 | Hrastnik               | Hrastnik                           | Hrastnik                     |   |
| 036                                  | 009                                 | Idrija                 | Idrija                             | Idrija                       |   |
| 038                                  | 015                                 | Ilirska Bistrica       | Ilirska Bistrica                   | Ilirska Bistrica             |   |
| 039                                  | 032                                 | Ivančna Gorica         | Ivančna Gorica                     | Ivančna Gorica               |   |
| 040                                  | 004                                 | Izola/Isola            | Izola/Isola                        | Izola/Isola                  |   |
|                                      | 005                                 |                        |                                    |                              | Jagodje/Jagodje   |
| 041                                  | 007                                 | Jesenice               | Jesenice                           | Jesenice                     |   |
|                                      | 005                                 |                        |                                    |                              | Hrušica   |
|                                      | 013                                 |                        |                                    |                              | Podkočna  |
|                                      | 023                                 |                        |                                    |                              | Slovenski Javornik  |
| 043                                  | 023                                 | Kamnik                 | Kamnik                             | Kamnik                       |   |
|                                      | 043                                 |                        |                                    |                              | Mekinje   |
| 048                                  | 047                                 | Kočevje                | Kočevje                            | Kočevje                      |   |
|                                      | 017                                 |                        |                                    |                              | Dolga vas   |
|                                      | 120                                 |                        |                                    |                              | Šalka vas   |
| 050                                  | 041                                 | Koper/Capodistria      | Koper/Capodistria                  | Koper/Capodistria            |   |
|                                      | 002                                 |                        | Ankaran/Ankarano                   | Ankaran/Ankarano             |   |
| 052                                  | 014                                 | Kranj                  | Kranj                              | Kranj                        |   |
|                                      | 004                                 |                        |                                    |                              | Britof  |
|                                      | 049                                 |                        |                                    |                              | Hrastje   |
|                                      | 013                                 |                        |                                    |                              | Kokrica   |
| 053                                  | 004                                 | Kranjska Gora          | Kranjska Gora                      | Kranjska Gora                |   |
| 054                                  | 085                                 | Krško                  | Krško                              | Krško                        |   |
|                                      | 087                                 |                        |                                    |                              | Leskovec pri Krškem   |
|                                      | 138                                 |                        | Senovo                             | Senovo                       |   |
| 057                                  | 029                                 | Laško                  | Laško                              | Laško                        |   |
| 058                                  | 025                                 | Lenart                 | Lenart v Slov. goricah             | Lenart v Slov. goricah       |   |
| 059                                  | 017                                 | Lendava/Lendva         | Lendava/Lendva                     | Lendava/Lendva               |   |
| 060                                  | 065                                 | Litija                 | Litija                             | Litija                       |   |
| 061                                  | 011                                 | Ljubljana              | Ljubljana                          | Ljubljana                    |   |
|                                      | 026                                 |                        |                                    |                              | Spodnje Gameljne  |
|                                      | 027                                 |                        |                                    |                              | Srednje Gameljne  |
|                                      | 038                                 |                        |                                    |                              | Zgornje Gameljne  |
| 063                                  | 034                                 | Ljutomer               | Ljutomer                           | Ljutomer                     |   |
| 064                                  | 009                                 | Logatec                | Logatec                            | Logatec                      |   |
| 070                                  | 020                                 | Maribor                | Maribor                            | Maribor                      |   |
|                                      | 002                                 |                        |                                    |                              | Bresternica   |
|                                      | 003                                 |                        |                                    |                              | Celestrina  |
|                                      | 006                                 |                        |                                    |                              | Dogoše  |
|                                      | 013                                 |                        |                                    |                              | Hrenca  |
|                                      | 015                                 |                        |                                    |                              | Kamnica   |
|                                      | 016                                 |                        |                                    |                              | Košaki  |
|                                      | 017                                 |                        |                                    |                              | Laznica   |

**1.6 Mestna naselja, mestna območja ter naselja mestnih območij (NMO) po občinah, Slovenija, 1. 1. 2003 (nadaljevanje)**

Urban settlements, urban areas and settlements of urban areas by municipalities, Slovenia, 1. 1. 2003 (continued)

| Šifra občine<br>Municipality<br>code | Šifra naselja<br>Settlement<br>code | Občina<br>Municipality    | Mestno naselje<br>Urban settlement | Mestno območje<br>Urban area | Naselje mestnega območja<br>(NMO)<br>Settlement of urban area |
|--------------------------------------|-------------------------------------|---------------------------|------------------------------------|------------------------------|---|
|                                      | 018                                 |                           |                                    |                              | Limbuš  |
|                                      | 019                                 |                           |                                    |                              | Malečnik  |
|                                      | 021                                 |                           |                                    |                              | Meljski Hrib  |
|                                      | 026                                 |                           |                                    |                              | Pekel   |
|                                      | 027                                 |                           |                                    |                              | Pekre   |
|                                      | 029                                 |                           |                                    |                              | Počehova  |
|                                      | 032                                 |                           |                                    |                              | Razvanje  |
|                                      | 033                                 |                           |                                    |                              | Ribniško selo   |
|                                      | 035                                 |                           |                                    |                              | Rošpoh – del  |
|                                      | 043                                 |                           |                                    |                              | Trčova  |
|                                      | 044                                 |                           |                                    |                              | Vinarje   |
|                                      | 045                                 |                           |                                    |                              | Vodole  |
|                                      | 047                                 |                           |                                    |                              | Za Kalvarijo  |
|                                      | 050                                 |                           |                                    |                              | Zrkovci   |
| 071                                  | 009                                 | Medvode                   | Medvode                            | Medvode                      |   |
| 072                                  | 003                                 | Mengeš                    | Mengeš                             | Mengeš                       |   |
| 073                                  | 037                                 | Metlika                   | Metlika                            | Metlika                      |   |
| 074                                  | 003                                 | Mežica                    | Mežica                             | Mežica                       |   |
| 169                                  | 003                                 | Miklavž na Dravskem polju | Miklavž na Dravskem polju          | Miklavž na Dravskem polju    |   |
| 075                                  | 007                                 | Miren – Kostanjevica      | Miren                              | Miren                        |   |
| 079                                  | 009                                 | Mozirje                   | Mozirje                            | Mozirje                      |   |
| 080                                  | 006                                 | Murska Sobota             | Murska Sobota                      | Murska Sobota                |   |
|                                      | 002                                 |                           |                                    |                              | Čermelavci  |
| 081                                  | 003                                 | Muta                      | Muta                               | Muta                         |   |
| 082                                  | 005                                 | Naklo                     | Naklo                              | Naklo                        |   |
| 084                                  | 026                                 | Nova Gorica               | Nova Gorica                        | Nova Gorica                  |   |
|                                      | 016                                 |                           |                                    |                              | Kromberk  |
|                                      | 032                                 |                           |                                    |                              | Pristava  |
|                                      | 037                                 |                           |                                    |                              | Rožna Dolina  |
|                                      | 039                                 |                           | Solkan                             | Solkan                       |   |
| 085                                  | 132                                 | Novo mesto                | Novo mesto                         | Novo mesto                   |   |
| 087                                  | 041                                 | Ormož                     | Ormož                              | Ormož                        |   |
| 090                                  | 006                                 | Piran/Pirano              | Piran/Pirano                       | Piran/Pirano                 |   |
|                                      | 002                                 |                           | Lucija/Lucia                       | Lucija/Lucia                 |   |
|                                      | 007                                 |                           | Portorož/Portorose                 | Portorož/Portorose           |   |
| 091                                  | 018                                 | Pivka                     | Pivka                              | Pivka                        |   |
| 173                                  | 007                                 | Polzela                   | Polzela                            | Polzela                      |   |
| 094                                  | 021                                 | Postojna                  | Postojna                           | Postojna                     |   |
| 174                                  | 006                                 | Prebold                   | Prebold                            | Prebold                      |   |
| 175                                  | 009                                 | Prevalje                  | Prevalje                           | Prevalje                     |   |
| 096                                  | 016                                 | Ptuj                      | Ptuj                               | Ptuj                         |   |
| 098                                  | 010                                 | Rače-Fram                 | Rače                               | Rače                         |   |
| 099                                  | 015                                 | Radeče                    | Radeče                             | Radeče                       |   |
| 100                                  | 014                                 | Radenci                   | Radenci                            | Radenci                      |   |
| 101                                  | 004                                 | Radlje ob Dravi           | Radlje ob Dravi                    | Radlje ob Dravi              |   |
| 102                                  | 034                                 | Radovljica                | Radovljica                         | Radovljica                   |   |
|                                      | 017                                 |                           | Lesce                              | Lesce                        |   |
| 103                                  | 018                                 | Ravne na Koroškem         | Ravne na Koroškem                  | Ravne na Koroškem            |   |
|                                      | 004                                 |                           |                                    |                              | Dobja vas   |
| 104                                  | 064                                 | Ribnica                   | Ribnica                            | Ribnica                      |   |
| 106                                  | 024                                 | Rogaška Slatina           | Rogaška Slatina                    | Rogaška Slatina              |   |
| 107                                  | 005                                 | Rogatec                   | Rogatec                            | Rogatec                      |   |
| 108                                  | 016                                 | Ruše                      | Ruše                               | Ruše                         |   |
| 110                                  | 81                                  | Sevnica                   | Sevnica                            | Sevnica                      |   |
| 111                                  | 048                                 | Sežana                    | Sežana                             | Sežana                       |   |
| 112                                  | 012                                 | Slovenj Gradec            | Slovenj Gradec                     | Slovenj Gradec               |   |
| 113                                  | 087                                 | Slovenska Bistrica        | Slovenska Bistrica                 | Slovenska Bistrica           |   |
| 114                                  | 036                                 | Slovenske Konjice         | Slovenske Konjice                  | Slovenske Konjice            |   |
| 183                                  | 001                                 | Šempeter – Vrtojba        | Šempeter pri Gorici                | Šempeter pri Gorici          |   |
|                                      | 002                                 |                           |                                    |                              | Vrtojba   |
| 117                                  | 008                                 | Šenčur                    | Šenčur                             | Šenčur                       |   |
| 120                                  | 092                                 | Šentjur                   | Šentjur                            | Šentjur                      |   |
| 122                                  | 051                                 | Škofja Loka               | Škofja Loka                        | Škofja Loka                  |   |
|                                      | 002                                 |                           |                                    |                              | Binkelj   |
|                                      | 037                                 |                           |                                    |                              | Puštal  |
|                                      | 043                                 |                           |                                    |                              | Stara Loka  |



**1.6 Mestna naselja, mestna območja ter naselja mestnih območij (NMO) po občinah, Slovenija, 1. 1. 2003 (nadaljevanje)**  
 Urban settlements, urban areas and settlements of urban areas by municipalities, Slovenia, 1. 1. 2003 (continued)

| Šifra občine<br>Municipality<br>code | Šifra naselja<br>Settlement<br>code | Občina<br>Municipality | Mestno naselje<br>Urban settlement | Mestno območje<br>Urban area | Naselje mestnega območja<br>(NMO)<br>Settlement of urban area |
|--------------------------------------|-------------------------------------|------------------------|------------------------------------|------------------------------|---|
|                                      | 053                                 |                        |                                    |                              | Trata   |
| 124                                  | 066                                 | Šmarje pri Jelšah      | Šmarje pri Jelšah                  | Šmarje pri Jelšah            |   |
| 194                                  | 044                                 | Šmartno pri Litiji     | Šmartno pri Litiji                 | Šmartno pri Litiji           |   |
| 126                                  | 009                                 | Šoštanj                | Šoštanj                            | Šoštanj                      |   |
| 127                                  | 012                                 | Štore                  | Štore                              | Štore                        |   |
| 128                                  | 060                                 | Tolmin                 | Tolmin                             | Tolmin                       |   |
| 129                                  | 014                                 | Trbovlje               | Trbovlje                           | Trbovlje                     |   |
| 130                                  | 188                                 | Trebnje                | Trebnje                            | Trebnje                      |   |
| 186                                  | 001                                 | Trzin                  | Trzin                              | Trzin                        |   |
| 131                                  | 030                                 | Tržič                  | Tržič                              | Tržič                        |   |
|                                      | 025                                 |                        |                                    |                              | Loka  |
|                                      | 001                                 |                        | Bistrica pri Trziču                | Bistrica pri Trziču          |   |
|                                      | 016                                 |                        |                                    |                              | Ročevnica   |
| 132                                  | 004                                 | Turnišče               | Turnišče                           | Turnišče                     |   |
| 133                                  | 024                                 | Velenje                | Velenje                            | Velenje                      |   |
| 136                                  | 018                                 | Vipava                 | Vipava                             | Vipava                       |   |
| 140                                  | 019                                 | Vrhnika                | Vrhnika                            | Vrhnika                      |   |
|                                      | 018                                 |                        |                                    |                              | Verd  |
| 142                                  | 068                                 | Zagorje ob Savi        | Zagorje ob Savi                    | Zagorje ob Savi              |   |
| 144                                  | 020                                 | Zreče                  | Zreče                              | Zreče                        |   |
| 190                                  | 038                                 | Žalec                  | Žalec                              | Žalec                        |   |
|                                      | 029                                 |                        | Šempeter v Savinj. dolini          | Šempeter v Savinj. dolini    |   |
| 146                                  | 29                                  | Železniki              | Železniki                          | Železniki                    |   |
| 147                                  | 017                                 | Žiri                   | Žiri                               | Žiri                         |   |

## 1.7 Abecedni seznam mestnih naselij in naselij mestnih območij po občinah, Slovenija, 1. 1. 2003

Alphabetical list of urban settlements and settlements of urban areas by municipalities, Slovenia, 1. 1. 2003

| Šifra občine<br>Municipality code | Šifra naselja<br>Settlement code | Mestno naselje, naselje mestnega območja<br>Urban settlement, settlement of urban area | Občina<br>Municipality |
|-----------------------------------|----------------------------------|--|------------------------|
| 001                               | 001                              | Ajdovščina   | Ajdovščina             |
| 050                               | 002                              | Ankaran/Ankarano   | Koper/Capodistria      |
| 002                               | 001                              | Beltinci   | Beltinci               |
| 122                               | 002                              | Binkelj  | Škofja Loka            |
| 131                               | 001                              | Bistrica pri Trziču  | Tržič                  |
| 003                               | 001                              | Bled   | Bled                   |
| 005                               | 001                              | Borovnica  | Borovnica              |
| 006                               | 002                              | Bovec  | Bovec                  |
| 070                               | 002                              | Bresternica  | Maribor                |
| 008                               | 001                              | Brezovica pri Ljubljani  | Brezovica              |
| 009                               | 012                              | Brežice  | Brežice                |
| 052                               | 004                              | Britof   | Kranj                  |
| 070                               | 003                              | Celestrina   | Maribor                |
| 011                               | 003                              | Celje  | Celje                  |
| 013                               | 009                              | Cerknica   | Cerknica               |
| 014                               | 003                              | Cerkno   | Cerkno                 |
| 080                               | 002                              | Černelavci   | Murska Sobota          |
| 016                               | 002                              | Črna na Koroškem   | Črna na Koroškem       |
| 017                               | 014                              | Črnomelj   | Črnomelj               |
| 103                               | 004                              | Dobja vas  | Ravne na Koroškem      |
| 070                               | 006                              | Dogoše   | Maribor                |
| 048                               | 017                              | Dolga vas  | Kočevje                |
| 023                               | 010                              | Domžale  | Domžale                |
| 025                               | 005                              | Dravograd  | Dravograd              |
| 029                               | 006                              | Gornja Radgona   | Gornja Radgona         |
| 032                               | 017                              | Grosuplje  | Grosuplje              |
| 052                               | 049                              | Hrastje  | Kranj                  |
| 034                               | 007                              | Hrastnik   | Hrastnik               |
| 070                               | 013                              | Hrenca   | Maribor                |
| 041                               | 005                              | Hrušica  | Jesenice               |
| 036                               | 009                              | Idrija   | Idrija                 |
| 038                               | 015                              | Ilirska Bistrica   | Ilirska Bistrica       |
| 039                               | 032                              | Ivančna Gorica   | Ivančna Gorica         |
| 040                               | 004                              | Izola/Isola  | Izola/Isola            |
| 040                               | 005                              | Jagodje/Jagodje  | Izola/Isola            |
| 041                               | 007                              | Jesenice   | Jesenice               |
| 070                               | 015                              | Kamnica  | Maribor                |
| 043                               | 023                              | Kamnik   | Kamnik                 |
| 048                               | 047                              | Kočevje  | Kočevje                |
| 052                               | 013                              | Kokrica  | Kranj                  |
| 050                               | 041                              | Koper/Capodistria  | Koper/Capodistria      |
| 041                               | 022                              | Koroška Bela   | Jesenice               |
| 070                               | 016                              | Košaki   | Maribor                |
| 052                               | 014                              | Kranj  | Kranj                  |
| 053                               | 004                              | Kranjska Gora  | Kranjska Gora          |
| 084                               | 016                              | Kromberk   | Nova Gorica            |
| 054                               | 085                              | Krško  | Krško                  |
| 057                               | 029                              | Laško  | Laško                  |
| 070                               | 017                              | Laznica  | Maribor                |
| 058                               | 025                              | Lenart v Slov. Goricah   | Lenart                 |
| 059                               | 017                              | Lendava/Lendva   | Lendava/Lendva         |
| 102                               | 017                              | Lesce  | Radovljica             |
| 054                               | 087                              | Leskovec pri Krškem  | Krško                  |
| 070                               | 018                              | Limbuš   | Maribor                |
| 060                               | 065                              | Litija   | Litija                 |
| 061                               | 011                              | Ljubljana  | Ljubljana              |
| 063                               | 034                              | Ljutomer   | Ljutomer               |
| 064                               | 009                              | Logatec  | Logatec                |
| 131                               | 016                              | Loka   | Tržič                  |
| 090                               | 002                              | Lucija/Lucia   | Piran/Pirano           |
| 070                               | 019                              | Malečnik   | Maribor                |
| 070                               | 020                              | Maribor  | Maribor                |
| 071                               | 009                              | Medvode  | Medvode                |
| 043                               | 043                              | Mekinje  | Kamnik                 |
| 070                               | 021                              | Meljski Hrib   | Maribor                |
| 072                               | 003                              | Mengeš   | Mengeš                 |

**1.7 Abecedni seznam mestnih naselij in naselij mestnih območij po občinah, Slovenija, 1. 1. 2003 (nadaljevanje)**

Alphabetical list of urban settlements and settlements of urban areas by municipalities, Slovenia, 1. 1. 2003 (continued)

| Šifra občine<br>Municipality code | Šifra naselja<br>Settlement code | Mestno naselje, naselje mestnega območja<br>Urban settlement, settlement of urban area | Občina<br>Municipality    |
|-----------------------------------|----------------------------------|--|---------------------------|
| 073                               | 037                              | Metlika  | Metlika                   |
| 074                               | 003                              | Mežica   | Mežica                    |
| 169                               | 003                              | Miklavž na Dravskem polju  | Miklavž na Dravskem polju |
| 075                               | 007                              | Miren  | Miren – Kostanjevica      |
| 079                               | 009                              | Mozirje  | Mozirje                   |
| 080                               | 006                              | Murska Sobota  | Murska Sobota             |
| 081                               | 003                              | Muta   | Muta                      |
| 082                               | 005                              | Naklo  | Naklo                     |
| 084                               | 026                              | Nova Gorica  | Nova Gorica               |
| 085                               | 132                              | Novo mesto   | Novo mesto                |
| 087                               | 041                              | Ormož  | Ormož                     |
| 070                               | 026                              | Pekel  | Maribor                   |
| 070                               | 027                              | Pekre  | Maribor                   |
| 090                               | 006                              | Piran/Pirano   | Piran/Pirano              |
| 091                               | 018                              | Pivka  | Pivka                     |
| 070                               | 029                              | Počehova   | Maribor                   |
| 041                               | 013                              | Podkočna   | Jesenice                  |
| 173                               | 007                              | Polzela  | Polzela                   |
| 090                               | 007                              | Portorož/Portorose   | Piran/Pirano              |
| 094                               | 021                              | Postojna   | Postojna                  |
| 174                               | 006                              | Prebold  | Prebold                   |
| 175                               | 009                              | Prevalje   | Prevalje                  |
| 084                               | 032                              | Pristava   | Nova Gorica               |
| 096                               | 016                              | Ptuj   | Ptuj                      |
| 122                               | 037                              | Puštal   | Škofja Loka               |
| 098                               | 010                              | Rače   | Rače-Fram                 |
| 099                               | 015                              | Radeče   | Radeče                    |
| 100                               | 014                              | Radenci  | Radenci                   |
| 101                               | 004                              | Radlje ob Dravi  | Radlje ob Dravi           |
| 102                               | 034                              | Radovljica   | Radovljica                |
| 103                               | 018                              | Ravne na Koroškem  | Ravne na Koroškem         |
| 070                               | 032                              | Razvanje   | Maribor                   |
| 104                               | 064                              | Ribnica  | Ribnica                   |
| 070                               | 033                              | Ribniško selo  | Maribor                   |
| 131                               | 025                              | Ročevnica  | Tržič                     |
| 023                               | 031                              | Rodica   | Domžale                   |
| 106                               | 024                              | Rogaška Slatina  | Rogaška Slatina           |
| 107                               | 005                              | Rogatec  | Rogatec                   |
| 070                               | 035                              | Rošpoh – del   | Maribor                   |
| 084                               | 037                              | Rožna Dolina   | Nova Gorica               |
| 108                               | 016                              | Ruše   | Ruše                      |
| 054                               | 138                              | Senovo   | Krško                     |
| 110                               | 081                              | Sevnica  | Sevnica                   |
| 111                               | 048                              | Sežana   | Sežana                    |
| 112                               | 012                              | Slovenj Gradec   | Slovenj Gradec            |
| 113                               | 087                              | Slovenska Bistrica   | Slovenska Bistrica        |
| 114                               | 036                              | Slovenske Konjice  | Slovenske Konjice         |
| 041                               | 023                              | Slovenski Javornik   | Jesenice                  |
| 084                               | 039                              | Solkan   | Nova Gorica               |
| 061                               | 026                              | Spodnje Gameljne   | Ljubljana                 |
| 160                               | 012                              | Spodnje Hoče   | Hoče – Slivnica           |
| 023                               | 034                              | Spodnje Jarše  | Domžale                   |
| 061                               | 027                              | Srednje Gameljne   | Ljubljana                 |
| 023                               | 035                              | Srednje Jarše  | Domžale                   |
| 122                               | 043                              | Stara Loka   | Škofja Loka               |
| 048                               | 120                              | Šalka vas  | Kočevje                   |
| 183                               | 001                              | Šempeter pri Gorici  | Šempeter – Vrtojba        |
| 190                               | 029                              | Šempeter v Savinjski Dolini  | Žalec                     |
| 117                               | 008                              | Šenčur   | Šenčur                    |
| 120                               | 092                              | Šentjur  | Šentjur                   |
| 122                               | 051                              | Škofja Loka  | Škofja Loka               |
| 124                               | 066                              | Šmarje pri Jelšah  | Šmarje pri Jelšah         |
| 011                               | 029                              | Šmarjeta pri Celju   | Celje                     |
| 194                               | 044                              | Šmartno pri Litiji   | Šmartno pri Litiji        |
| 126                               | 009                              | Šoštanj  | Šoštanj                   |
| 127                               | 012                              | Štore  | Štore                     |

**1.7 Abecedni seznam mestnih naselij in naselij mestnih območij po občinah, Slovenija, 1. 1. 2003 (nadaljevanje)**

Alphabetical list of urban settlements and settlements of urban areas by municipalities, Slovenia, 1. 1. 2003 (continued)

| Šifra občine<br>Municipality code | Šifra naselja<br>Settlement code | Mestno naselje, naselje mestnega območja<br>Urban settlement, settlement of urban area | Občina<br>Municipality |
|-----------------------------------|----------------------------------|--|------------------------|
| 128                               | 060                              | Tolmin   | Tolmin                 |
| 122                               | 053                              | Trata  | Škofja Loka            |
| 129                               | 014                              | Trbovlje   | Trbovlje               |
| 070                               | 043                              | Trčova   | Maribor                |
| 130                               | 188                              | Trebnje  | Trebnje                |
| 186                               | 001                              | Trzin  | Trzin                  |
| 131                               | 030                              | Tržič  | Tržič                  |
| 132                               | 004                              | Turnišče   | Turnišče               |
| 133                               | 024                              | Velenje  | Velenje                |
| 140                               | 018                              | Verd   | Vrhnika                |
| 070                               | 044                              | Vinarje  | Maribor                |
| 136                               | 018                              | Vipava   | Vipava                 |
| 023                               | 043                              | Vir  | Domžale                |
| 070                               | 045                              | Vodole   | Maribor                |
| 140                               | 019                              | Vrhnika  | Vrhnika                |
| 183                               | 002                              | Vrtojba  | Šempeter - Vrtojba     |
| 070                               | 047                              | Za Kalvarijo   | Maribor                |
| 142                               | 068                              | Zagorje ob Savi  | Zagorje ob Savi        |
| 061                               | 038                              | Zgornje Gameljne   | Ljubljana              |
| 144                               | 020                              | Zreče  | Zreče                  |
| 070                               | 050                              | Zrkovci  | Maribor                |
| 190                               | 038                              | Žalec  | Žalec                  |
| 146                               | 29                               | Železniki  | Železniki              |
| 147                               | 017                              | Žiri   | Žiri                   |

**DETERMINATION OF URBAN SETTLEMENTS AND SETTLEMENTS  
IN URBAN AREAS IN THE REPUBLIC OF SLOVENIA FOR  
STATISTICAL DISSEMINATION, 1 JANUARY 2003  
(abstract in English)<sup>1</sup>**

---

<sup>1</sup> Only parts of the original Slovene text are translated. The selection was made in such a way as to make this partial translation a logical unit, which informs the reader about the basis of methodology for determining urban settlements and settlements in urban areas in the Republic of Slovenia.



## 1. INTRODUCTION

In 1997 data by urban settlements were published in the Statistical Yearbook for the last time (in the chapter Review by Urban Settlements). The reasons for this decision were the outdated list of urban settlements and many years of opposition by the professional public to the list of urban settlements prepared and adopted by the Statistical Office of the Republic of Slovenia in 1981. The then list of 224 urban settlements was:

- prepared and adopted without any solid, predetermined and established professional criteria,
- a compromise of a special working group composed of representatives of the Statistical Office and members from other institutions.

The recurring criticism was that authors of the list did not take into account outskirts of larger settlements. The list is composed of urban settlements only, with all 224 settlements treated in the same way, although a large majority of these settlements have all the characteristics of outskirts. The criteria according to which suburban settlements could be counted as urban settlements were not known.

The Statistical Office of the Republic of Slovenia found itself faced with the task of updating and revising the 1981 list of urban settlements. To implement this task, an in-house working group was created at the Statistical Office, which developed extensive co-operation within the office and conducted consultations with experts from other institutions. It was necessary to prepare a proposal of consistent and uniform criteria for determining urban settlements. At the same time we had to consider how best to continue the time series of already published statistical data by urban settlements. Additional motivation came from the approaching population census.

After the analysis of determining cities and urban settlements in Slovenia after the Second World War and taking into account some analyses of modern spatial processes in Slovenia, described in professional literature, in preparing the present list of urban settlements we decided to use the method that in addition to cities includes urban areas. In this way we included outskirts of larger (urban) settlements and in addition to urban settlements determined urban areas with relevant settlements.

In the early stage of our study we took advantage of available statistical data. On the basis of a critical analysis we joined them into a few key indicators of »urbanicity« or »urban character«.

The initial wide range of potential urban settlements shrank considerably on the basis of elimination criteria. In the same way, in settlements in urban areas we analysed all settlements that have any time in the past comprised urban areas and those settlements that were territorially connected with urban settlements and then limited their number.

Preparation of the list of urban settlements and settlements in urban areas required determination of the method and establishing objective criteria. The mentioned analysis of the existing situation has shown all positive and negative

aspects of »pure« and combined methods discussed in the literature by Slovene and foreign experts. Therefore, we decided to use the method that is entirely based on statistical data. This is a wider method that comprehensively covers the area and problems, anticipates modern needs of the statistical system and other systems, and partially covers formal, physiognomic, morphologic, functional and structural requirements.

In analysis of the situation we did not use only statistical data but also spatial information. We have thus been establishing the continuity of built-up areas between larger urban settlements and suburban settlements on the basis of a visual analysis of the graphic printouts in the form of pixels (for house numbers) from the Register of Spatial Units.

## 2. VERVIEW OF DETERMINING CITIES AND URBAN SETTLEMENTS IN THE REPUBLIC OF SLOVENIA IN THE 1950–2000 PERIOD AND PUBLISHING OF STATISTICAL DATA BY CITIES AFTER 1950

### The history of determining cities and urban settlements after 1950

In a short chronological overview of events that determined cities and urban settlements between 1950 and 1981, in this chapter we attempted to cover most of the events that had in this period considerable impact on functioning and organisation of individual parts of this area. This area was regulated by the state with laws, implementation of which had impact on the activity of statistical services. For this period, different professional methods of dealing with cities are characteristic: they were either administrative and territorial units with fixed administrative functions or urban cities in the present sense of the word, which lost the administrative function. The contents part of determining cities shows that in this period a settlement was a complicated social organism, which was positive. In determining cities close city surroundings (outskirts) were also taken into account. Unfortunately, by the end of the 1980s this method was abandoned.

In this period Slovene statistics was part of the Socialist Federal Republic of Yugoslavia and thus Yugoslav statistics. Therefore, this chapter mentioned activities of the then Federal Statistical Office in Belgrade.

### Cities in the newest regulations on local self-government – city status can be given only by law

»In Slovenia the question of determining cities and urban municipalities was reopened by the adoption of the Local Self-Government Act (OJ RS, No. 72/93). Provisions of this act as well as the Act Amending the Local Self-Government Act reopened the possibility for cities in Slovenia – at least larger ones or those with special historical features – to obtain special social status and no longer be equal to other settlements.«(6)

### Article 15.a of the Act Amending the Local Self-Government Act (OJ RS, No. 57/94) reads:

»A city is a larger urban settlement that in terms of size, economic structure, population density and historical development differs from other settlements.



- A city has a population of more than 3,000.
- A settlement obtains city status by decision of the National Assembly.
- As regards settlements that have already been given city status in accordance with regulations valid when the status was given, the National Assembly shall only establish that they already have city status.«

### 3. DETERMINATION OF CITIES IN SELECTED MODERN PROFESSIONAL LITERATURE IN SLOVENIA

As a theoretical background to preparing the List of Urban Settlements and Settlements in Urban Areas we took into account the newest literature in Slovenia, which briefly describes the history of determining cities, urban settlements and urban areas in Slovenia and in the former federal state. It also brings an overview of the existing foreign methodologies for determining the basic concepts from this area (settling, urbanisation, settlement, city, city centre, suburbia, outskirts, urban area – urban region, etc.) and several examples of vast foreign experience. The literature contains analyses of past approaches in Slovenia and proposals of criteria for determining when settlements are cities, urban settlements and urban areas.

### 4. CRITERIA FOR DETERMINING URBAN SETTLEMENTS AND SETTLEMENTS IN URBAN AREAS FOR STATISTICAL DISSEMINATION, STATISTICAL OFFICE, 2003

A settlement can be given city status only by adoption of an act that regulates and determines this status. Acts regulating territorial and administrative breakdown of the country mostly fall within the competence of local self-government. In order to avoid eventual misinterpretations of the list of urban settlements and settlements in urban areas, we emphasise that the list was prepared and is used exclusively for statistical surveys.

By selecting urban settlements and settlements in urban areas, the Statistical Office wishes to provide data for presenting the way people live and the quality of their lives by type of settlement both for the national needs and for fulfilling international obligations.

Delimitation of urban and non-urban areas is a constant professional challenge because transitions between them are almost never clear and there are always wider or narrower transition areas. The method of delimitation between urban and non-urban areas therefore depends on the purpose of using such delimitation, taking into account concrete territorial and geographic conditions and available statistical data at relevant territorial level.

The Statistical Office has a series of statistical data for SKTE 7 level. The question is how to select principal indicators to determine if a settlement is urban or non-urban. We have learned from professional literature that it is reasonable to join indicators into four groups of criteria for determining urban settlements:

- formal criterion (number of population),

- physiognomic and morphologic criterion (population density, density of built-up area, etc.),
- functional criterion (number of workplaces, number of daily migrants, transport connections, service activities),
- structural criterion (share of farms).

**Urban area** is area in which the central urban settlement is located that gives the urban area its name, including all neighbouring settlements that border on the central settlement and that are gradually becoming part of it in spatial terms. These settlements are connected with the central settlement by built-up areas (buildings, streets, squares), roads, public parks and other elements of urban structure.

The criterion for determining urban areas is continuous built-up area with urban character between the central settlement and the suburban settlement at least in one part of the area of the suburban settlement. This can include larger non-built-up areas. For example, even though the outside border of a part of the settlement in urban area extends to wooded area, this is considered as the outside border of the urban settlement as a whole.

As regards the presented starting points, we used the following **four criteria** for determining urban settlements and settlements in urban areas:

1. Urban settlements are all settlements in Slovenia that have more than 3,000 inhabitants.
2. Urban settlements are settlements that have between 2,000 and 2,999 inhabitants and a surplus of workplaces over the number of persons in employment.
3. Urban settlements are centres of municipalities that have at least 1,400 inhabitants and a surplus of workplaces over the number of persons in employment.
4. Urban settlements are also settlements in urban areas that are determined on the basis of a combination of criteria.

For the formal criterion (number of population) the following explanation holds true: the source of data for analysing and establishing the criteria was the central Population Register, i.e. its version in the regional statistical data warehouse SURS-RDB (on 31 December 2000), which contained only data on the number of citizens by settlements. Therefore, data on citizens were used and not data on total population. In the text the terms population or inhabitants are used instead of the more appropriate term citizens. We thought that the very small difference between the number of citizens and the total population in a settlement would not have a significant impact on the analysis and establishing of criteria. Describing the analysis and establishing of criteria, we use the terms population and inhabitants, but describing a concrete settlement, we use the term citizens (this term is used correctly because the data actually refer to citizens).

#### 4.1 First criterion: 3,000 inhabitants or more

Urban settlements are all settlements that had 3,000 inhabitants or more on 31 December 2000. This criterion is in line with Article 15.a of the Local Self-Government Act, which speaks of determining cities.



#### 4.2 Second criterion: between 2,000 and 2,999 inhabitants and a surplus of workplaces over the number of persons in employment

According to this criterion, urban settlements are those settlements that had between 2,000 and 2,999 inhabitants on 31 December 2000 and a surplus of workplaces over the number of persons in employment living in the settlement. According to this criterion, the difference between the number of workplaces and the number of persons in employment living in the settlement (hereinafter the coefficient) must be  $\geq 1,0$ .

#### 4.3 Third criterion: centres of municipalities with at least 1,400 inhabitants and a surplus of workplaces over the number of persons in employment

According to this criterion, urban settlements are those settlements that had at least 1,400 inhabitants on 31 December 2000 (lower threshold that can still bear other criteria; under this threshold the number of workplaces falls rapidly while the number of farms grows) and are seats of municipalities. As the same time, they must have a surplus of workplaces over the number of persons in employment. The coefficient should be  $\geq 1,0$ . The list of urban settlements includes seats of municipalities with more than 2,000 inhabitants for which this coefficient was not taken into account (it was namely lower).

#### 4.4 Fourth criterion: combination of criteria for determining urban settlements that form urban areas

The most demanding work as regards establishing criteria for determining urban settlements and settlements in urban areas was connected with the fourth criterion, i.e. with establishing the criterion and analysing outskirts of larger settlements. Every settlement that according to its location belonged into outskirts of a larger settlement was treated by taking into account a number of criteria. With regard to whether a settlement met the established criteria for urban areas – primary criteria were *continuous built-up area with urban character* and *appropriate number of workplaces* but other elements (e.g. *share of farms*) were also important – a settlement was included in urban area or not, i.e. eliminated (maps of Škofja Loka, Domžale, Kranj, Novo mesto, Ptuj and Velenje).

By introducing the fourth criterion, we determined the territory of urban area, which can include one urban settlement or several urban settlements. There are 104 urban areas.

### 5. URBAN SETTLEMENTS AND SETTLEMENTS IN URBAN AREAS, 1 JANUARY 2003

According to all four criteria, the list of urban settlements and settlements in urban areas includes 156 settlements in 104 urban areas, which can each be represented by one urban settlement or an urban settlement with suburban settlements.

The list includes 67 settlements according to the first criterion of 3,000 inhabitants or more and 16 settlements

according to the second criterion of 2,000 to 2,999 inhabitants.

The third criterion of determining urban settlements on the basis of their status of seats of municipalities and employment opportunities is perhaps the most undetermined and open. Centres of municipalities of all the present 193 municipalities will not become urban settlements in the near future. Many of them are already urban settlements but in any case settlements with such a function have better potential for long-term development. Therefore, they have been analysed several times and we have included another 6 settlements that are seats of municipalities: Beltinci (2,342 inhabitants, municipality Beltinci), Brezovica pri Ljubljani (2,234, Brezovica), Borovnica (2,055, Borovnica), Radeče (2,314, Radeče), Rače (2,219, Rače–Fram) and Šenčur (2,660, Šenčur). According to this criterion, the list includes 21 settlements.

Introduction of the fourth criterion seemed justified and necessary because of the historical experience: in the past decades larger cities were administratively “absorbing” closer and smaller settlements and linking them into an urban built-up area and urban way of life. The purpose of statistical dissemination is to show quantitatively people living in urban environment in an urban way.

Almost all suburban settlements have lack of workplaces compared to the number of persons in employment living there. This results in labour migration into central settlements, which covers about 75% of persons in employment living in suburban settlements. Only some urban settlements have surplus of workplaces (e.g. Počehova – municipality Maribor, Kromberk – municipality Nova gorica). These are mostly locations of large factories that developed on the outskirts close to the central settlement. They draw labour force from the suburban settlement as well as from the wider surroundings.

Most changes compared to the first draft proposals of urban settlements and settlements in urban areas were connected with the fourth criterion.

The analysis of urban settlements included new data, i.e. the share of farms in the total number of households and statements by people about the type of settlement (urban or suburban settlement, village) in which they live.

On the basis of experience obtained in determining the spread of urban settlements and in including/excluding suburban settlements, we came to the following conclusions: urban areas only come to be near settlements with over 5,000 inhabitants. Smaller (central) settlements are too weak to trigger the development of an urban area by including suburban settlements.

According to the fourth criterion 52 settlements were included in the list, of that 21 near Maribor. The list of urban settlements and settlements in urban areas thus includes 156 settlements in 104 urban areas, which can each be represented by one urban settlement or an urban settlement with suburban settlements.



## 6. CONCLUSION

For disseminating data by urban settlements, the Statistical Office of the Republic of Slovenia used different definitions in the past. This area was partly regulated by legal acts and partly the lists of urban settlements were taken care of by the Statistical Office. Among other things, in the 1980s the Statistical Office prepared a list of 224 urban settlements, which however was not well accepted by the professional public. Because the list was not prepared on the basis of objective criteria and was also not maintained, in 1997 the Statistical Office stopped publishing data by urban settlements. This led to the gap in this field of statistics, which we are trying to bridge with the new list of 156 urban settlements and settlements in urban areas. The incentive to prepare the list was without doubt the approaching membership of Slovenia in the European Union, since this meant increased needs for urban statistics. At the same time dissemination of census data by urban settlements became necessary.

For statistical dissemination of results of surveys by urban settlements and settlements in urban areas, they are determined on the basis of four criteria. The first three criteria determine urban settlements and thus also urban areas (104), while the fourth criterion is a combination of several conditions and determines other settlements in urban areas (52), which leads to the total of 156 urban settlements.

According to the first criterion (settlements with 3,000 inhabitants or more) there are 67 urban settlements in which 859,778 citizens lived on 31 December 2000.

According to the second criterion (2,000 to 2,999 inhabitants and a surplus of workplaces over the number of persons in employment) there are 16 urban settlements in which 39,795 citizens lived on 31 December 2000.

According to the third criterion (seats of municipalities with at least 1,400 inhabitants and a surplus of workplaces over the number of persons in employment) there are 21 urban settlements in which 38,055 citizens lived on 31 December 2000.

According to the fourth criterion (suburban settlements) there are 52 urban settlements (21 around Maribor) as parts of urban areas in which 43,296 citizens lived on 31 December 2000.

Taking into account data used for the analysis and establishing criteria (citizens in the Central Population Register on 31 December 2000), the total urban population according to the selection of urban settlements on 31 December 2000 was 981,000 (on that day population of the Republic of Slovenia was 1,955,016), which means that according to criteria the urbanisation rate was 50.2%. If we take into account the 2002 Census data, total population in Slovenia was 1,964,036, 997,772 of whom were living in urban settlements, which gives the urbanisation rate of 50.8%.

If we compare only census data, according to the then valid lists of urban settlements the urbanisation rate changed like this: at the 1981 Census it was 46.7% (926,000 urban population), at the 1991 Census it was 50.5% (993,000 urban population) and at the 2002 Census it was 50.8% (998,000 urban population).

In the 1991–2001 period the number of people living in urban settlements increased slightly. In our largest cities – Ljubljana, Maribor and Celje – the number of urban population decreased by 8,000, 10,000 and 3,000 respectively. On the other hand, the number of population in suburban areas and in smaller towns increased. On the whole, these data indicate rather clearly the process of suburbanisation in our largest cities. This is confirmed by the rapidly growing number of population in suburban settlements such as Brezovica pri Ljubljani (Brezovica), Lavrica (Škofljica), Škofljica (Škofljica), Vnanje Gorice (Brezovica), Trzin (Trzin) and other settlements near Ljubljana, and Kamnica (Maribor), Zgornji Duplek (Duplek), Razvanje (Maribor), Selnica ob Dravi (Selnica ob Dravi) and other settlements near Maribor.

From the list of 224 urban settlements, which was in force in the 1981–1997 period, the present list does not include 46 settlements, not taking into account 58 settlements that have merged with central settlements because of administrative changes. There were 21,400 citizens living in these 46 settlements on 31 December 2000. This list of urban settlements includes 40 settlements that were not determined as such at the 1991 Census and in which 59,801 people lived in 2002.

We anticipate that revisions of the list will be necessary every five years or at administrative mergers of neighbouring settlements.

**POPIS PREBIVALSTVA, GOSPODINJSTEV IN STANOVANJ  
V REPUBLIKI SLOVENIJI, 31. 3. 2002**



## 1. REZULTATI PO MESTNIH NASELJIH IN NASELJIH MESTNIH OBMOČIJ

Tipologija naselij Republike Slovenije se nanaša na upravno-prostorsko razdelitev države na dan 1. 1. 2003. Takrat je bilo v Republiki Sloveniji 5 996 naselij, razporejenih med 193 občin. Vsaka uporaba tipologije naselij na določen datum pred 1. 1. 2003 zahteva prilagoditev razvrstitve naselij po občinah glede na takrat veljavno upravno-prostorsko razdelitev. Takšna prilagoditev je že opravljena pri tabeliranju popisnih rezultatov po mestnih naseljih in naseljih mestnih območij. Popis prebivalstva, gospodinjstev in stanovanj v Republiki Sloveniji leta 2002 (Popis 2002) je bil opravljen na dan 31. 3. 2002. Na ta dan je bila Republika Slovenija razdeljena na 192 občin. Naselje Šmartno pri Litiji ni bilo sedež samostojne občine, temveč naselje v okviru občine Litija; naselje Hrastje je pripadalo občini Šenčur, na dan 1. 1. 2003 pa občini Kranj; občina Šentjur pa je imela v času Popisa 2002 naziv Šentjur pri Celju (vse to je v popisnih tabelah tudi upoštevano).

V tem delu je 15 preglednic, ki prikazujejo mestna naselja, opredeljena leta 2003, v rezultatih popisa prebivalstva iz leta 2002. Zajete so pglavne demografske in socialne značilnosti prebivalstva v mestnih naseljih. Upoštevajoč dejstvo, da v njih živi 50,8 % vsega prebivalstva Slovenije, navajamo naslednje zanimive značilnosti:

- Povprečna starost prebivalcev mestnih naselij (40,0 let) je skoraj enaka tisti v nemestnih naseljih (Slovenija 39,5 leta), zato pa je indeks staranja v mestnih naseljih (103,4) višji od nacionalnega povprečja (96,5).
- 70 % prebivalcev Slovenije, ki imajo višjo ali visoko izobrazbo, živi v mestnih naseljih, od teh je 68,8 % žensk in 71,2 % moških.
- Iz mestnih naselij izhajajo 56 % vseh študentov in 50 % vseh dijakov, kar kaže, da pri odločitvi za šolanje na srednji stopnji ni razlik med mestnimi in nemestnimi območji.
- Na podlagi podatka o povprečni velikosti gospodinjstev, ki znaša v mestnih naseljih 2,7, v nemestnih pa 2,8 člana, lahko sklepamo, da razlike v življenjskih slogih niso zelo izrazite.
- V nemestnih naseljih dela 40 % zaposlenih in samozaposlenih oseb (brez kmetov) v naselju bivanja, v mestnih naseljih pa znaša njihov delež 63 %. Delovni migranti so tudi v Sloveniji običajna socialna skupina nemestnih območij.

Poseben komentar zasluži uvodna tabela 2.1, ki bo gotovo zanimala raziskovalce, kajti gre za poizkus rekonstrukcije časovna vrste podatkov za mestno prebivalstvo.

V preglednici je prikazano mestno prebivalstvo po popisih prebivalstva od leta 1948 do leta 2002, in sicer po mestnih naseljih in naseljih mestnih območij (NMO) glede na stanje upravno-teritorialne razdelitve Republike Slovenije na presečni dan 31. 3. 2002, ko je bil izveden Popis 2002. To pomeni upoštevanje osnovnega teritorialnega načela za izkazovanje rezultatov statističnih raziskovanj v preteklosti. V posebni preglednici (2.1a) pa so navedena tista naselja, ki so imela v letih 1948–1991 status mesta ali so bila vključena v mestna naselja, vendar niso ustrezala kriterijem za seznam mestnih naselij in naselij mestnih območij 2003.

Obsežne opombe k tabelama 2.1 in 2.1a, ki opisujejo teritorialni razvoj vseh mestnih naselij, so ob zaključkih tabel.

Dopolnilno informacijo k tabelama 2.1 in 2.1a lahko najdemo tudi v tabeli 3.2 Pregled mest in mestnih naselij 1955–1981, Slovenija. Iz nje je razvidno, katera naselja iz tistega obdobja so vključena v seznam mestnih naselij 2003.

Zaradi lažjega razumevanja morebitnih naglih rasti in padcev števila prebivalstva v posameznih naseljih, so v opombah tabel 2.1 in 2.1a pojasnjene teritorialne spremembe, ki so se dogajale pri naseljih po letu 1971 (podatkov o teritorialnih spremembah naselij pred tem letom žal ni na voljo). Večina naselij, v katerih so se dogajale določene teritorialne spremembe, je opremljena s popisnimi podatki pred spremembo in po njej. Tako je možno objektivno oceniti, ali je in koliko je teritorialna sprememba vplivala na število prebivalstva določenega naselja, ali pa je treba vzroke za rast oziroma padec poiskati drugje.

Bežen pogled na opombe, ki se nanašajo na ozemeljske spremembe pri naseljih po letu 1971, ne pokaže kakršnih koli zakonitosti ali pravil, ki bi veljali za pretežni del naselij. V nekaterih primerih so se k mestnemu naselju priključili samo manjši deli okoliških naselij in s tem tudi manjše število prebivalstva. V drugih primerih so se od mestnega naselja izločili manjši deli, ki so postali samostojno naselje ali pa so se priključili k sosednjemu, že obstoječemu naselju. Tovrstnih primerov je manj in ne vplivajo bistveno na upad prebivalstva v mestnih naseljih. Največji vpliv na spreminjanje – rast prebivalstva v mestnih naseljih – imajo poleg naravnega prirastka večje ozemeljske spremembe, kjer se celotna okoliška naselja priključijo k mestnemu naselju. Ta naselja so po številu prebivalstva zelo različna, in sicer od nekaj prebivalcev pa do več kot 10 000 prebivalcev. Največ tovrstnih sprememb je bilo v preteklih letih značilnih za nekatera večja slovenska mestna naselja, kot so: Ljubljana, Celje, Novo mesto, Ptuj, ne pa tudi za Maribor, kjer bo verjetno do tovrstnih sprememb šele prišlo. Priključitve okoliških naselij so posledica vpliva večjega mestnega naselja na okolico.

Za primer tovrstnih sprememb navajamo tri, Celje, Ljubljano in Maribor.

Leta 1981 je imelo Celje 33 033 prebivalcev. Leta 1982 se je k Celju priključilo 9 okoliških naselij, skupaj 6 516 prebivalcev. Leta 1991 je imelo Celje 40 710 prebivalcev, kar bi pomenilo, da se je število prebivalstva v desetih letih povečalo za 7 677 oziroma za 18,8 %. Če pa upoštevamo, da so se v tem času k Celju priključila naselja, ki so skupaj štela 6 516 prebivalcev, lahko ugotovimo, da je bila naravna rast prebivalstva seveda bistveno manjša od 18,8 %. O točnih številkah ni mogoče govoriti, saj na spreminjanje števila prebivalstva poleg naravnega prirastka vplivajo tudi migracije prebivalstva. Poudariti želimo le, da je treba pri spremljanju spreminjanja števila prebivalstva med leti upoštevati tudi ozemeljske spremembe pri naseljih.

Podoben primer je mestno naselje Ljubljana. Leta 1971 je štelo 173 853 prebivalcev. V letih 1974 in 1979 se je k Ljubljani priključilo 15 naselij, ki so skupaj štela 20 048 prebivalcev. Ob popisu leta 1981 je bilo v Ljubljani 224 817 prebivalcev. V desetih letih se je število prebivalcev povečalo za 50 964, od tega 20 048 na račun pripojenih

naselij. Ob upoštevanju tega podatka se je realno število prebivalcev (naravni prirastek, migracije) povečalo za 13,7 % in ne za 22,6 %.

V naslednjem desetletju se je k naselju Ljubljana priključilo še 31 okoliških naselij, ki so imela skupaj 31 483 prebivalcev. Število prebivalcev se je med popisoma povečalo za 42 191 (16 %), ob upoštevanju ozemeljskih sprememb pa dejansko le še za 10 708 oziroma 4 %.

Ob Popisu 2002 je naselje Ljubljana štelo le še 258 873 prebivalcev. V zadnjem desetletju ni prišlo do nobenih ozemeljskih pripojitev k naselju Ljubljana. Poleg naravnega prirastka ter migracijskega salda je na padec prebivalstva prav gotovo vplivalo tudi dejstvo, da k naselju Ljubljana ni bilo priključeno nobeno novo naselje.

Mestno naselje Maribor pa ne ugotavlja tovrstne rasti prebivalstva, celo nasprotno. Leta 2002 je prebivalstvo upadlo do take mere (v desetletju 1991–2002 za 10 %), da

se je številčno lahko primerjalo s tistim okoli leta 1971. Kot je bilo že v prvem poglavju pojasnjeno, v Mariboru do zdaj še ni prišlo do pripojitve sosednjih naselij in s tem do širitve območja naselja ter posledično rasti števila prebivalstva. Prostorska širitev torej nima vpliva na spreminjanje števila prebivalstva. Če upoštevamo tudi naselja mestnega območja Maribora, ki jih je 21 in štejejo skupaj 14 394 prebivalcev, prispevajo k celotni populaciji mestnega območja Maribora dodatnih 15 % prebivalstva.

Prebivalstvo Slovenije se je 1948–2002 povečalo za 27 %, prebivalstvo, ki živi v mestnih naseljih, pa kar za 60 %. Leta 1948 je znašal delež mestnega prebivalstva 28 %, leta 2002 pa 50,8 %. Pri naseljih, ki se v preteklosti ozemeljsko niso spreminjala (oziroma so se manj), lahko gibanje števila prebivalstva pojasnjujemo z naravnim prirastkom in migracijskim saldonom. Pri vseh drugih je treba upoštevati tudi ozemeljske spremembe.

## 2. DEFINICIJE IN POJASNILA

### Prebivalstvo

**Običajno prebivališče** je naselje, kjer oseba preživlja večino svojega nočnega počitka.

**Prebivalec** je oseba, ki ima v naselju popisovanja običajno prebivališče in ima tam svoje gospodinjstvo in do kritičnega trenutka popisovanja iz gospodinjstva ni bila odsotna več kot eno leto.

V Popisu 2002 smo upoštevali mednarodna priporočila za popise, po katerih se v prebivalstvo države štejejo samo tiste osebe, ki dejansko prebivajo na njenem ozemlju. Državljanstvo osebe pri tem ni pomembno, tako da so prebivalci Slovenije poleg državljanov Republike Slovenije tudi tujci.

Najpomembnejša razlika med opredelitvijo prebivalstva v Popisu 1991 in Popisu 2002 je, da v Popisu 2002 kot prebivalci Slovenije niso več upoštewane osebe, ki imajo v Sloveniji stalno ali začasno prebivališče, vendar že več kot eno leto prebivajo v tujini. Poleg tega smo v Popisu 2002 prvič upoštevali tudi trajanje prebivanja v Sloveniji, tako da smo kot prebivalce upoštevali tiste priseljene osebe, ki v Sloveniji prebivajo vsaj eno leto, ne glede na to, ali imajo v Sloveniji prijavljeno prebivališče.

V Popisu 2002 smo osebe, ki imajo običajno prebivališče v določenih ustanovah (npr. domovih za starostnike), upoštevali kot prebivalce naselja, v katerem je ustanova, medtem ko so bile te osebe v preteklih popisih štete v naselju njihovega stalnega prebivališča.

**Starost** je čas, ki ga je oseba preživela od rojstva do kritičnega trenutka popisa (31. 3.). Izražena je v dopoljenih letih starosti.

**Povprečna starost** je tehtana aritmetična sredina starosti določene skupine prebivalstva.

**Indeks staranja** je razmerje med starim (stari 65 let in več) in mladim prebivalstvom (stari od 0 do 14 let), pomnoženo s 100.

**Priseljeni** je prebivalec, ki je imel prvo prebivališče zunaj Slovenije in v Sloveniji prebiva najmanj eno leto.

### Izobrazba

**Izobrazba** je najvišja dosežena javnoveljavna izobrazba, ki si jo je oseba pridobila, ko je končala izobraževanje:

- po javnoveljavnih programih v redni šoli;
- v šoli, ki nadomešča redno šolo (izobraževanje ob delu, na daljavo, ipd.), s tečajji, izpiti oziroma na drug način, skladen s predpisi, ki urejajo pridobitev javnoveljavne izobrazbe.

Najvišja dosežena javnoveljavna izobrazba je izkazljiva z javno listino (spričevalom, diplomo ipd.).

**Brez izobrazbe** je oseba, ki ni končala niti enega razreda osnovne šole.

**Nepopolna osnovna izobrazba** je izobrazba osebe, ki:

- ni dokončala osnovne šole;
- ni dokončala osnovne šole in se je priučila za delo;
- ima nedokončano osnovno šolo in je končala javnoveljavni program usposabljanja za delo.

**Osnovna izobrazba** je izobrazba, ki jo je pridobila oseba, ki je zaključila 8 razredov osemletne osnovne šole ali manj, če je končala izobraževanje v času, ko je osnovno izobraževanje trajalo manj kot 8 let.

**Nižja poklicna in srednja poklicna izobrazba** je izobrazba, ki jo je pridobila oseba, ki je končala nižje poklicno ali srednje poklicno izobraževanje oziroma opravila šolo ali izpit za polkvalificiranega ali kvalificiranega delavca.

**Srednja strokovna in srednja splošna izobrazba** je izobrazba, ki jo je pridobila oseba, ki je končala program srednjega strokovnega ali srednjega splošnega izobraževanja oziroma poklicni tečaj V. stopnje, mojstrsko, delovodsko ali poslovodsko šolo, šolo ali izpit za visokokvalificiranega delavca.

**Višja izobrazba** je izobrazba, ki jo je pridobila oseba, ki je končala program višjega strokovnega izobraževanja, I. stopnjo visokega izobraževanja ali specialistični program po končanem višješolskem izobraževanju.

**Visoka dodiplomska izobrazba** je izobrazba, ki jo je pridobila oseba, ki je končala program visokošolskega strokovnega ali univerzitetnega izobraževanja.

### Aktivnost

**Aktivno prebivalstvo** sestavljajo delovno aktivno prebivalstvo in brezposelne osebe.

**Delovno aktivno prebivalstvo** v popisu so zaposlene in samozaposlene osebe, in sicer:

1. osebe, za katere smo podatke pridobili iz Statističnega registra delovno aktivnega prebivalstva (SRDAP):
  - osebe, ki so pokojninsko in invalidsko zavarovane oziroma so v delovnem razmerju na območju Republike Slovenije;
  - osebe, ki opravljajo javna dela;
2. osebe, ki so na rednem ali civilnem služenju vojaškega roka;
3. osebe, ki so izjavile, da so delovno aktivne:
  - ker delajo zunaj območja Republike Slovenije,
  - vendar jih delodajalci do kritičnega trenutka popisa še niso prijavili na Zavodu za pokojninsko in invalidsko zavarovanje;
  - ker opravljajo druge oblike dela (pogodbe o delu, avtorske pogodbe, delo za neposredno plačilo ...).

**Zaposlene osebe** so:

- zaposlene osebe v podjetjih, družbah in organizacijah, ki imajo pogodbo o zaposlitvi;
- zaposlene osebe pri samozaposlenih osebah, ki imajo pogodbo o zaposlitvi;
- osebe, ki opravljajo javna dela;
- osebe, ki so na rednem ali civilnem služenju vojaškega roka;
- osebe, ki so izjavile, da so zaposlene.

**Samozaposlene osebe so:**

- samostojni podjetniki posamezniki, ki opravljajo gospodarsko ali pridobitno dejavnost;
- osebe, ki opravljajo poklicno dejavnost (npr. odvetniki, samostojni kulturni delavci, duhovniki, rejniki ...);
- kmetovalci;
- pomagajoči družinski člani – osebe, ki formalno niso zaposlene niti samozaposlene, vendar delajo na družinski kmetiji, v družinski obrti, družinskem podjetju ali v kaki drugi obliki družinske pridobitne dejavnosti in za svoje delo praviloma ne prejemajo rednega plačila;
- osebe, ki so izjavile, da so samozaposlene.

**Kmetovalci so:**

- kmeti, nosilci kmečkega gospodarstva, ki so pokojninsko in zdravstveno zavarovani;
- člani kmečkega gospodarstva, ki so pokojninsko in zdravstveno zavarovani;
- kmeti in člani kmečkega gospodarstva, ki so samo zdravstveno zavarovani;
- osebe, ki so izjavile, da so kmetje.

**Brezposelne osebe so:**

- registrirane brezposelne osebe, za katere smo podatke pridobili iz registra brezposelnih oseb, ki ga vodi Zavod Republike Slovenije za zaposlovanje;
- osebe, ki so izjavile, da so brezposelne.

**Neaktivno prebivalstvo** so osebe, stare 15 let in več, ki ne sodijo med delavno aktivno prebivalstvo, ali brezposelne osebe. To so:

- otroci, dijaki, študentje, starejši od 15 let;
- upokojenci;
- gospodinje;
- osebe, ki so nezmožne za delo zaradi starosti, bolezni in invalidnosti;
- osebe na prestajanju kazni;
- druge osebe.

*Upokojenci* so osebe, ki prejemajo pokojnino (starostno, invalidsko, kmečko, družinsko):

- po predpisih Republike Slovenije;
- od tujega nosilca pokojninskega zavarovanja;
- so uživalci kmečke preživnine.

Otroci, dijaki in študentje, ki prejemajo družinsko pokojnino in se izobražujejo, so upoštevani v kategoriji *Otroci, učenci, dijaki in študentje*.

*Gospodinje* so osebe, ki se ukvarjajo z gospodinjskimi opravili in nimajo lastnih sredstev za preživljanje.

*Nezmožne za delo zaradi starosti, bolezni, invalidnosti* so osebe, ki so nezmožne za delo zaradi starosti, bolezni, invalidnosti in so brez lastnih sredstev za preživljanje. V to kategorijo sodijo tudi invalidne osebe, ki niso v delovnem razmerju, ker so na prekvalifikaciji oz. dokvalifikaciji.

*Osebe na prestajanju kazni* so osebe, ki so bile do 31. 3. 2002 že vsaj 6 mesecev na prestajanju zaporne kazni ali prestajanju kazni v poboljševalnem oz. vzgojno-izobraževalnem zavodu.

*Druge osebe* so osebe, ki ne sodijo v nobeno od zgoraj navedenih kategorij neaktivnega prebivalstva (npr. rentniki).

**Otroci, učenci, dijaki in študentje** so osebe, ki do kritičnega trenutka popisa še niso dopolnile petnajst let, in osebe, ki so starejše od 15 let in se izobražujejo, a niso zaposlene, samozaposlene ali kmetovalci oziroma niso brezposelne.

**Gospodinjstva in družine**

**Zasebno gospodinjstvo (gospodinjstvo)** je skupnost prebivalcev, ki skupaj stanujejo in skupaj porabljajo sredstva za osnovne življenjske potrebe (stanovanje, hrano, druge nujne življenjske potrebščine ipd.), oz. prebivalec, ki živi sam.

Če ni drugače navedeno, se podatki o gospodinjstvih nanašajo na zasebna gospodinjstva.

**Tip gospodinjstva** je značilnost gospodinjstva glede na to, ali v njem živijo osebe v družinskih ali nedružinskih skupnostih.

*Družinsko gospodinjstvo* je gospodinjstvo, v katerem so:

- člani ene družine;
- člani več družin;
- člani ene družine ali več in osebe, ki niso člani teh družin, a skupaj stanujejo in skupaj porabljajo svoje dohodke za osnovne življenjske potrebe.

*Nedružinsko gospodinjstvo* je lahko:

- enočlansko,
- skupnost dveh oseb ali več, ki so v sorodu (npr. brat in sestra, babica in vnuk), a niso družina;
- skupnost dveh oseb ali več, ki niso v sorodu.

Podatki o številu gospodinjstev in povprečni velikosti gospodinjstva za Popis 1991 so preračunani tako, da kot člani gospodinjstev niso več upoštevani zdomci.

**Povprečna velikost gospodinjstva** je razmerje med številom prebivalstva v določeni upravno-prostorski enoti, ki živijo v zasebnih gospodinjstvih, in številom zasebnih gospodinjstev v njej.

**Družina** je življenjska skupnost oseb v okviru zasebnega gospodinjstva. To je:

- življenjska skupnost staršev (obeh ali enega) in neporočenih otrok, ki živijo z njima oziroma z enim od staršev. Starost otrok ni omejena, vendar pa le ti nimajo svoje družine oziroma ne živijo v zunajzakonski skupnosti;
- življenjska skupnost moškega in ženske, ki sta sklenila zakonsko zvezo;
- življenjska skupnost partnerjev, ki živita v zunajzakonski skupnosti.

**Stavbe in stanovanja**

**Stavba** je vsak gradbeni objekt, ki ima štiri samostojne zidove in enega ali več vhodov in je zgrajen zato, da se v njem prebiva, opravlja katerakoli dejavnost ali hranijo materialne dobrine.





V Popisu 2002 je Statistični urad prvič vključil tudi stavbo kot samostojno popisno enoto.

**Stanovanje** je vsaka gradbeno povezana celota, namenjena za stanovanje. Ima eno sobo ali več z ustreznimi pomožnimi prostori (kuhinjo, kopalnico, straniščem, predsobo, shrambo itd.) ali pa je brez pomožnih prostorov in ima vsaj en poseben vhod.

V podatkih so vključena stanovanja ter drugi prostori, ki niso zgrajeni za stanovanje, a so se v času Popisa 2002 uporabljali v ta namen. Podatkov za skupinska stanovanja nismo zbirali. V Popisu 2002 v primerjavi s prejšnjimi popisi niso bila popisana stanovanja, namenjena izključno oddajanju turistom.

**Skupinsko stanovanje** je skupina prostorov, namenjena prebivanju večjega števila oseb, v katerem ima med popisom vsaj ena oseba običajno prebivališče.

**Površina stanovanja** je seštevek površin vseh sob, kuhinje in drugih pomožnih prostorov (kopalnice, stranišča, predsobe) ter površin zaprtih teras in verand. V površino je všteta tudi površina sobe in kuhinje, ki sta gradbeno ločeni od stanovanja, vendar se celo leto uporabljata kot sestavni del stanovanja. V površino stanovanja ni všteta površina odprtih teras, balkonov in lož, površina gradbeno ločenih pomožnih prostorov, površina garaž, kleti in podstrešij, neprimernih za bivanje.

**Soba** je prostor, namenjen za prebivanje, ki je od drugih stanovanjskih prostorov ločen z zidovi, ima neposredno dnevno svetlobo in najmanj 6 m<sup>2</sup> površine.

**Posebna soba** je manjše stanovanje z eno sobo brez kuhinje in kopalnice. Lahko ima predsobo, stranišče ali shrambo, vendar je skupna uporabna površina teh pomožnih prostorov manjša od 6 m<sup>2</sup>.

**Garsonjera** je manjše stanovanje z eno sobo, kopalnico, predsobo in majhno kuhinjo ali je brez nje.

**Naseljeno stanovanje** je stanovanje, v katerem prebivajo gospodinjstva ali začasno navzoče osebe, ki v naselju popisa prebivajo začasno zaradi dela ali šolanja.

Sem sodi tudi drugo stanovanje, ki ga gospodinjstvo uporablja na istem naslovu. To stanovanje v Popisu 1991 ni bilo upoštevano kot naseljeno.

**Število oseb v stanovanju** vključuje:

- prebivalce,
- začasno navzoče.

V primerjavi s prejšnjimi popisi v skladu z novo definicijo prebivalstva v število oseb v stanovanju niso več vključene osebe, ki so odsotne več kot eno leto zaradi prebivanja v tuji državi.

**Stanovanje za opravljanje dejavnosti** je stanovanje, v katerem nihče ne stanuje, se pa v celoti uporablja za opravljanje dejavnosti. Stanovanje v gradbenem smislu ni preurejeno oziroma adaptirano v poslovne prostore. To stanovanje ni vključeno v število stanovanj.

**Začasno nenaseljeno stanovanje** je stanovanje, ki je novo in še ni vseljeno, ki je izpraznjeno zaradi preselitve, adaptacije, popravil, ali stanovanje, katerega lastnik živi v drugem stanovanju, tega stanovanja pa ne uporablja in ga ne daje v najem drugim osebam.

**Nenaseljeno (zapuščeno) stanovanje** je stanovanje, ki je že dlje časa opuščeno, ker se je lastnik izselil iz stanovanja, stanovanja pa ni dal v najem, ali ker je lastnik umrl, njegovi dediči pa stanovanja niso dali v najem oziroma ga ne uporabljajo za počitek in rekreacijo.

**Stanovanja za občasno rabo** so stanovanja za počitek in rekreacijo ter stanovanja za čas sezonskih del v kmetijstvu.

**Stanovanje za počitek in rekreacijo** je po definiciji stanovanje, ki se občasno ali več mesecev v letu uporablja za počitek in rekreacijo.

**Stanovanje za čas sezonskih del v kmetijstvu** je stanovanje, ki ga gospodinjstvo uporablja samo v času sezonskih del v kmetijstvu.

**Število stanovanj** v popisu vključuje vsa stanovanja, razen stanovanj, ki se uporabljajo samo za opravljanje dejavnosti, drugih naseljenih prostorov in skupinskih stanovanj.

**Povprečno število stanovanj v stavbi** je razmerje med številom vseh stanovanj in številom vseh stavb s stanovanji.

**Drugi naseljeni prostori** so prostori, ki po definiciji niso stanovanja, v času popisa pa so se uporabljali v ta namen. Sem spadajo naseljeni poslovni prostori in zasilno naseljeni prostori.

#### **Zaupnost podatkov**

V podatkih je upoštevana zaupnost. Namesto podatka je izpisan znak 'z'. V vsotah so ti podatki upoštevani. Zaupnost podatkov določajo Zakon o popisu prebivalstva, gospodinjstev in stanovanj v Republiki Sloveniji v letu 2002 (Uradni list RS, št. 66/00 in 26/01), Zakon o državni statistiki (Uradni list RS, št. 45/95, 09/01) in Zakon o varstvu osebnih podatkov (Uradni list RS, št. 59/99).

## 2.1 Prebivalstvo po mestnih naseljih in naseljih mestnih območij, veljavnih ob popisu 31. 3. 2002, Slovenija, popisi 1948–2002

Population by urban settlements and settlements of urban areas valid at the Census on 31 March 2002, Slovenia, 1948–2002 censuses

| Občina<br>Municipality   | Mestno naselje<br>Naselje mestnega območja (NMO)<br>Urban settlement<br>Settlement of urban area | Mestno prebivalstvo po popisih <sup>1)</sup><br>Urban population by censuses <sup>1)</sup> |                |                |                |                |                |                |
|--|--|--|----------------|----------------|----------------|----------------|----------------|----------------|
|  |  | 1948   | 1953           | 1961           | 1971           | 1981           | 1991           | 2002           |
| <b>SLOVENIJA / SLOVENIA</b>  |  | <b>1439800</b>   | <b>1504427</b> | <b>1591523</b> | <b>1727137</b> | <b>1891864</b> | <b>1965986</b> | <b>1964036</b> |
| <b>SKUPAJ / TOTAL</b>  |  | <b>420213</b>  | <b>474871</b>  | <b>571177</b>  | <b>713502</b>  | <b>900205</b>  | <b>1011101</b> | <b>997772</b>  |
| <b>Delež mestnega prebivalstva<br/>(glede na RS) / Urban<br/>population as % of total<br/>population in Slovenia</b> |  | <b>29,2</b>  | <b>31,6</b>    | <b>35,9</b>    | <b>41,3</b>    | <b>47,6</b>    | <b>51,4</b>    | <b>50,8</b>    |
| Ajdovščina   | Ajdovščina   | 2444   | 2894           | 3309           | 4126           | 5581           | 6116           | 6373           |
| Beltinci   | Beltinci   | 1739   | 1760           | 1801           | 1934           | 2161           | 2320           | 2280           |
| Bled   | Bled   | 3387   | 3844           | 4156           | 4765           | 5332           | 5664           | 5252           |
| Borovnica  | Borovnica <sup>2)</sup>  | 841  | 1071           | 1391           | 1606           | 1804           | 2003           | 2116           |
| Bovec  | Bovec <sup>3)</sup>  | 1255   | 1252           | 1314           | 1408           | 1581           | 1670           | 1612           |
| Brezovica  | Brezovica pri Ljubljani <sup>4)</sup>  | 971  | 926            | 1091           | 1294           | 1651           | 1795           | 2321           |
| Brežice  | Brežice <sup>5)</sup>  | 1349   | 1823           | 2641           | 3274           | 3776           | 6856           | 6510           |
| Celje  | Celje <sup>6)</sup>  | 17472  | 19875          | 24413          | 31305          | 33033          | 40710          | 37834          |
| Celje  | Šmarjeta pri Celju (NMO)   | 141  | 145            | 185            | 188            | 173            | 177            | 196            |
| Cerknica   | Cerknica   | 1210   | 1404           | 1716           | 2295           | 3006           | 3445           | 3532           |
| Cerkno   | Cerkno   | 831  | 1036           | 1052           | 1225           | 1630           | 1785           | 1680           |
| Črna na Koroškem   | Črna na Koroškem   | 1518   | 1890           | 2219           | 2369           | 2501           | 2535           | 2341           |
| Črnomelj   | Črnomelj <sup>7)</sup>   | 2058   | 2381           | 2853           | 3744           | 4731           | 5462           | 5854           |
| Domžale  | Domžale  | 3231   | 3558           | 4429           | 6439           | 9698           | 11023          | 11582          |
| Domžale  | Rodica (NMO)   | 334  | 334            | 394            | 562            | 798            | 775            | 773            |
| Domžale  | Spodnje Jarše (NMO)  | 166  | 168            | 214            | 181            | 309            | 310            | 347            |
| Domžale  | Srednje Jarše (NMO)  | 288  | 320            | 357            | 336            | 376            | 400            | 521            |
| Domžale  | Vir  | 598  | 650            | 764            | 776            | 2806           | 2890           | 3078           |
| Dravograd  | Dravograd  | 1257   | 1701           | 2129           | 2610           | 3117           | 3502           | 3414           |
| Gornja Radgona   | Gornja Radgona <sup>8)</sup>   | 1239   | 1709           | 1759           | 2497           | 3320           | 3778           | 3259           |
| Grosuplje  | Grosuplje  | 929  | 1053           | 1544           | 2660           | 4421           | 5522           | 6050           |
| Hoče - Slivnica  | Spodnje Hoče   | 1044   | 1083           | 1316           | 1766           | 2112           | 2086           | 2109           |
| Hrastnik   | Hrastnik   | 4629   | 5161           | 6097           | 6092           | 6504           | 6673           | 5865           |
| Idrija   | Idrija   | 4735   | 5013           | 6030           | 6933           | 6805           | 6171           | 5878           |
| Ilirska Bistrica   | Ilirska Bistrica <sup>9)</sup>   | 3374   | 3637           | 3720           | 4190           | 4823           | 4880           | 4869           |
| Ivančna Gorica   | Ivančna Gorica <sup>10)</sup>  | 186  | 179            | 321            | 447            | 818            | 1363           | 1578           |
| Izola/Isola  | Izola/Isola <sup>11)</sup>   | 6943   | 6008           | 7413           | 8603           | 8694           | 10284          | 10381          |
| Izola/Isola  | Jagodje/Jagodje (NMO)  | 440  | 245            | 299            | 325            | 1323           | 1835           | 2153           |
| Jesenice   | Jesenice <sup>12)</sup>  | 8399   | 10002          | 12126          | 13394          | 14752          | 14607          | 13429          |
| Jesenice   | Hrušica (NMO)  | 886  | 940            | 865            | 825            | 873            | 1615           | 1843           |
| Jesenice   | Podkočna (NMO)   | 81   | 89             | 87             | 82             | 61             | z              | 54             |
| Jesenice   | Slovenski Javornik (NMO) <sup>12)</sup>  | 1250   | 1450           | 1650           | 1850           | 2350           | 1950           | 1907           |
| Jesenice   | Koroška Bela <sup>12)</sup>  | 1550   | 1750           | 1950           | 2150           | 2650           | 2250           | 2206           |
| Kamnik   | Kamnik <sup>13)</sup>  | 3457   | 3792           | 5062           | 6652           | 8331           | 9695           | 12197          |
| Kamnik   | Mekinje (NMO)  | 843  | 997            | 1111           | 1319           | 1366           | 1223           | 1493           |
| Kočevje  | Kočevje  | 2991   | 4447           | 5819           | 7382           | 9210           | 9265           | 9027           |
| Kočevje  | Dolga vas (NMO)  | 319  | 349            | 423            | 498            | 607            | 714            | 740            |
| Kočevje  | Šalka vas (NMO)  | 428  | 568            | 788            | 698            | 734            | 963            | 674            |

1) Popisni podatki (1948-1991) po naseljih niso preračunani po metodologiji popisa 2002.

2) Iz naselja Dražica je bilo leta 1999 nekaj posameznih hiš priključenih k naselju Borovnica. Ob Popisu 1991 je imelo naselje Dražica 88 prebivalcev, ob Popisu 2002 pa 77.

3) Manjši del naselja Plužna je bil leta 1982 priključen k naselju Bovec. Naselje Plužna je imelo ob Popisu 1981 117 prebivalcev, ob Popisu 1991 pa 56.

4) Iz naselja Vnanje Gorice je bil leta 1987 izločen del naselja, ki se je bil priključen k naselju Brezovica pri Ljubljani. Tega leta se je tudi iz naselja Vnanje Gorice manjši del priključil k naselju Notranje Gorice. Ob Popisu 1981 je imelo naselje Vnanje Gorice 1195, ob Popisu 1991 pa 1450 prebivalcev, naselje Notranje Gorice ob popisih iz omenjenih let pa 1003 in 1317 prebivalcev.

5) K naselju Brežice so bila leta 1981 (po opravljenem Popisu 1981) v celoti priključena naslednja naselja: Brezina (ob Popisu 1981 je naselje imelo 506 prebivalcev), Črnc (378), Trnje (782), Šentlenart (691) in Zakot (201).

6) K naselju Celje so se leta 1982 v celoti priključila naslednja naselja: Babno (ob Popisu 1981 je naselje imelo 181 prebivalcev), Lava (3218), Lisce (132), Ložnica pri Celju (117), Ostrožno (1296), Polule (105), Spodnja Dobrova (272), Zagrad (866) in Zgornja Hudinja (329). Iz naselja Lokovec (ob Popisu 1981 je naselje imelo 276, ob Popisu 1991 pa 260 prebivalcev) sta se leta 1986 izločila dva dela, en del se je priključil k naselju Celje, drugi pa k naselju Dobrova, še istega leta pa se je del naselja Celje priključil naselju Dobrova (ob Popisu 1981 je naselje imelo 91, ob Popisu 1991 pa 174 prebivalcev).

7) K naselju Črnomelj je bilo leta 1996 v celoti priključeno naselje Kočevje (ob Popisu 1991 je naselje imelo 235 prebivalcev).

8) K naselju Gornja Radgona so bili leta 1984 priključeni manjši deli naselij: Hercegovščak (ob Popisu 1981 je imelo naselje 190 prebivalcev, ob Popisu 1991 pa 129), Mele (196, 189) in Norički Vrh (151, 156).

9) Leta 1989 sta se iz naselij Ilirska Bistrica in Koritnica izločila dela, ki sta se razglasila za novo samostojno naselje, z imenom Snežnik (ob Popisu 2002 je imelo naselje 8 prebivalcev).

10) K naselju Ivančna Gorica je bilo leta 1983 v celoti priključeno naselje Studenec pri Ivančni Gorici (ob Popisu 1981 je naselje imelo 196 prebivalcev).

11) Leta 1987 sta se naselju Izola v celoti priključili naselji Livada (ob Popisu 1981 je imela 1076 prebivalcev) in Polje (184).

12) Iz naselja Jesenice se je leta 1979 izločil del naselja, ki se je razglasil za novo samostojno naselje z imenom Prihodi (ob Popisu 1981 je naselje imelo 93 prebivalcev). Leta 1998 sta se iz naselja Jesenice izločila dva dela, ki sta se razglasila za dve novi, samostojni naselji, in sicer naselje Koroška Bela in naselje Slovenski Javornik. Zaradi tega so podatki o številu prebivalstva popisov od leta 1948 do leta 1991 ocenjeni (seštevek grobo ocenjenega števila prebivalstva obah novih naselij je odštet od naselja Jesenice).

13) Naselje Duplica je bilo leta 1994 v celoti priključeno k naselju Kamnik. Ob Popisu 1991 je imelo naselje Duplica 2011 prebivalcev.



**2.1 Prebivalstvo po mestnih naseljih in naseljih mestnih območij, veljavnih ob popisu 31. 3. 2002, Slovenija, popisi 1948–2002 (nadaljevanje)**  
Population by urban settlements and settlements of urban areas valid at the Census on 31 March 2002, Slovenia, 1948–2002 censuses (continued)

| Občina<br>Municipality | Mestno naselje<br>Naselje mestnega območja (NMO)<br>Urban settlement<br>Settlement of urban area | Mestno prebivalstvo po popisih <sup>1)</sup><br>Urban population by censuses <sup>1)</sup> |        |        |        |        |        |        |
|------------------------|--|--|--------|--------|--------|--------|--------|--------|
|                        |  | 1948   | 1953   | 1961   | 1971   | 1981   | 1991   | 2002   |
| Koper/Capodistria      | Koper/Capodistria <sup>14)</sup>   | 8289   | 7630   | 10986  | 17116  | 23581  | 24704  | 23726  |
| Koper/Capodistria      | Ankaran/Ankarano <sup>14)</sup>  | 734  | 675    | 995    | 1177   | 1735   | 2659   | 2984   |
| Kranj                  | Kranj <sup>15)</sup>   | 15981  | 17827  | 21477  | 27211  | 33520  | 36456  | 35587  |
| Kranj                  | Britof (NMO)   | 527  | 550    | 697    | 981    | 1418   | 1527   | 1657   |
| Kranj                  | Kokrica (NMO) <sup>15)</sup>   | 621  | 701    | 995    | 1537   | 1983   | 1578   | 1595   |
| Kranjska Gora          | Kranjska Gora  | 918  | 1101   | 1083   | 1117   | 1508   | 1605   | 1428   |
| Krško                  | Krško  | 2314   | 2777   | 3669   | 4371   | 6341   | 7085   | 6994   |
| Krško                  | Leskovec pri Krškem (NMO)  | 583  | 626    | 653    | 811    | 890    | 948    | 1000   |
| Krško                  | Senovo   | 1524   | 1808   | 1935   | 2018   | 2254   | 2531   | 2448   |
| Laško                  | Laško <sup>16)</sup>   | 1326   | 1523   | 1994   | 2236   | 2315   | 3641   | 3408   |
| Lenart                 | Lenart v Slov. Goricah <sup>17)</sup>  | 843  | 904    | 952    | 1145   | 1804   | 2531   | 2592   |
| Lendava/Lendva         | Lendava/Lendva   | 1680   | 2495   | 2561   | 3044   | 3669   | 3807   | 3395   |
| Litija                 | Litija <sup>18)</sup>  | 2639   | 2762   | 3474   | 4169   | 5637   | 6510   | 6420   |
| Litija                 | Šmartno pri Litiji <sup>18)</sup>  | 573  | 590    | 736    | 743    | 741    | 1390   | 1456   |
| Ljubljana              | Ljubljana <sup>19)</sup>   | 98599  | 113340 | 135366 | 173853 | 224817 | 267008 | 258873 |
| Ljubljana              | Spodnje Gameljne (NMO)   | 181  | 186    | 229    | 245    | 371    | 499    | 572    |
| Ljubljana              | Srednje Gameljne (NMO)   | 198  | 227    | 272    | 347    | 493    | 544    | 610    |
| Ljubljana              | Zgornje Gameljne (NMO)   | 243  | 260    | 317    | 400    | 450    | 449    | 488    |
| Ljutomer               | Ljutomer <sup>20)</sup>  | 1655   | 1964   | 2033   | 2656   | 3305   | 3651   | 3413   |
| Logatec                | Logatec <sup>21)</sup>   | 1037   | 1156   | 1512   | 2152   | 5181   | 6411   | 7616   |
| Maribor                | Maribor <sup>22)</sup>   | 62677  | 70815  | 82560  | 96895  | 106113 | 103961 | 93847  |
| Maribor                | Bresternica (NMO)  | 850  | 745    | 1042   | 1033   | 1268   | 1288   | 1346   |
| Maribor                | Celestrina (NMO)   | 190  | 196    | 222    | 248    | 286    | 270    | 280    |
| Maribor                | Dogoše (NMO) <sup>22)</sup>  | 382  | 420    | 634    | 820    | 908    | 917    | 914    |
| Maribor                | Hrenca (NMO)   | 165  | 168    | 172    | 134    | 138    | 143    | 145    |
| Maribor                | Kamnica (NMO)  | 1045   | 1199   | 1248   | 1467   | 1385   | 1396   | 1512   |
| Maribor                | Košaki (NMO)   | 578  | 648    | 760    | 1022   | 1042   | 980    | 981    |
| Maribor                | Laznica (NMO)  | 225  | 258    | 280    | 229    | 308    | 357    | 325    |
| Maribor                | Limbuš (NMO) <sup>22)</sup>  | 827  | 864    | 948    | 1277   | 1554   | 1937   | 1974   |
| Maribor                | Malečnik (NMO) <sup>22)</sup>  | 263  | 281    | 320    | 315    | 367    | 478    | 535    |
| Maribor                | Mejski Hrib (NMO)  | 368  | 420    | 503    | 582    | 345    | 271    | 257    |
| Maribor                | Pekel (NMO)  | 308  | 320    | 340    | 300    | 277    | 174    | 135    |
| Maribor                | Pekre (NMO)  | 608  | 689    | 751    | 846    | 1502   | 1426   | 1468   |
| Maribor                | Počehova (NMO)   | 390  | 420    | 468    | 531    | 289    | 146    | 286    |
| Maribor                | Razvanje (NMO)   | 964  | 1011   | 1170   | 1237   | 1282   | 1232   | 1381   |
| Maribor                | Ribniško selo (NMO)  | 140  | 248    | 223    | 222    | 223    | 225    | 279    |
| Maribor                | Rošpoh - del (NMO) <sup>22)</sup>  | 1168   | 1189   | 1242   | 1122   | 981    | 720    | 745    |

- 14) V letu 1979 so se zgodile v občini Koper štiri večje teritorialne spremembe. Naselje Semečela je bilo v celoti priključeno naselju Koper (ob Popisu 1971 je imelo naselje Semečela 492 prebivalcev). Manjši deli naselij Šalara, Škocjan in Bertoki so bili tudi priključeni naselju Koper (naselje Šalara je imelo ob Popisu 1971 289 prebivalcev, ob Popisu 1981 355, naselje Škocjan ob enakih popisih 401 in 357 prebivalcev in naselje Bertoki 1136 in 1254). Del naselja Barizoni je bilo priključeno naselju Ankaran in del naselja Ankaran naselju Hrvatini (naselje Barizoni je imelo ob Popisu 1971 240 prebivalcev, ob Popisu 1981 113, naselje Hrvatini pa ob enakih popisih 885 in 870 prebivalcev).
- 15) Leta 1986 je bil del naselja Kokrica priključen k naselju Mlaka pri Kranju (ob Popisu 1981 je imelo naselje Kokrica 1983 prebivalcev, ob Popisu 1991 pa 1578, naselje Mlaka pri Kranju ob enakih popisih 615 in 1337 prebivalcev). Leta 1988 je bil manjši del naselja Breg ob Savi priključen k naselju Kranj (ob Popisu 1981 je imelo naselje Breg ob Savi 338 prebivalcev, ob Popisu 1991 pa 344).
- 16) Deli naselij Debro, Lahomšek, Ojstro in Strmca so bili leta 1984 priključeni k naselju Laško. Ob Popisu 1981 je imelo naselje Debro 952 prebivalcev, ob Popisu 1991 pa 171 prebivalcev, naselje Lahomšek ob enakih popisih 223 in 113, naselje Ojstro 185 in 115 ter naselje Strmca 381 in 386 prebivalcev.
- 17) Leta 1988 je bil del naselja Zgornji Žerjavci priključen k naselju Lenart v Slovenskih goricah. Leta 1989 sta bila iz naselja Spodnji Porčič izločena dva dela, prvi je bil priključen k naselju Lenart v Slovenskih goricah, drugi pa naselju Zgornji Žerjavci. Naselje Zgornji Žerjavci je imelo ob Popisu 1981 339 prebivalcev, ob Popisu 1991 pa 286, naselje Spodnji Porčič pa ob enakih popisih 123 in 103 prebivalcev.
- 18) Naselje Ustje je bilo leta 1989 v celoti priključeno k naselju Šmartno pri Litiji. Naselje Ustje je imelo ob Popisu 1981 609 prebivalcev. Leta 1995 je bil manjši del naselja Zavrtnik priključen k naselju Litija (ob Popisu 1991 je imelo naselje Zavrtnik 348 prebivalcev, ob Popisu 2002 pa prav tako 348 prebivalcev).
- 19) Teritorialne spremembe, ki so vplivale na število prebivalstva naselja Ljubljane v obravnavanem obdobju je bilo več. V letu 1974 so bila k naselju Ljubljana v celoti priključena naslednja naselja: Glinica (ob Popisu 1971 je imelo naselje 153 prebivalcev), Dolnice – del (250), Jarše – del, občina Bežigrad (126), Ježica (1532), Kamna gorica (114), Kleče (223), Podutik – del, Šiška (488), Savlje (541), Stožice (1330), Šentvid (10 482) in Tomačevo (739). Leta 1979 so se k naselju Ljubljana v celoti priključila naselja: Črnuče (ob Popisu 1971 je imelo naselje 3320 prebivalcev), Dobrava pri Črnučah (71), Ježa (392) in Nadgorica (287). Leta 1982 so se k naselju Ljubljana v celoti priključila naselja: Bizovik (ob Popisu 1981 je imelo naselje 960 prebivalcev), Dobrunje (775), Fužine (275), Hrastje (178), Jarše, občina Moste – Polje (2695), Kozarje (762), Obrije (127), Podutik – del, Vič (235), Polje (5644), Slape (296), Sneberje (919), Sostro (796), Spodnja Hrušica (356), Spodnja Zadobrova (472), Spodnji Kašelj (447), Studenec (651), Šmartno ob Savi (582), Vevče (2472), Zadvor (897), Zalog (3961), Zavogljje (88), Zgornja Hrušica (414), Zgornja Zadobrova (1903) in Zgornji Kašelj (2175). Leta 1983 so se k naselju Ljubljana v celoti priključila naselja: Babna Gorica (ob Popisu 1981 je imelo naselje 98 prebivalcev), Sela pri Rudniku (135), Srednja vas (131), Šmartno pod Šmarno goro (499) in Tacen (1373). Leta 1984 sta bila k naselju Ljubljana v celoti priključena Podgorica pri Črnučah (ob Popisu 1981 je imelo naselje 676 prebivalcev) in Šentjakob ob Savi (491).
- 20) Iz naselja Ljutomer je bil leta 1987 izločen manjši del naselja in priključen k naselju Spodnji Kamenščak (ob Popisu 1981 je imelo naselje 420 prebivalcev, ob Popisu 1991 pa 424).
- 21) Leta 1972 so se k naselju Logatec v celoti priključila naselja: Blekova vas (ob Popisu 1971 je imelo naselje 234 prebivalcev), Brod – Logatec (210), Čevica (466), Dolenji Logatec (2152), Gorenja vas pod Režišami (304), Gorenji Logatec (525) in Martinj Hrib (462).
- 22) V občini Maribor so se v obravnavanem obdobju zgodile naslednje teritorialne spremembe. Leta 1982 se je naselje Rošpoh (Mb. – Rotovž), ki je imelo ob Popisu 1981 981 prebivalcev, razdelilo na dva dela: manjši del se je razglasil za novo samostojno naselje z imenom Rošpoh – del, v občini Kungota (ob Popisu 1991 je imelo 234 prebivalcev), večji del naselja je ostal v občini Maribor (Rošpoh – del, ob Popisu 1991 je imelo 720 prebivalcev). Leta 1989 je bil del naselja Mejski Hrib (ob Popisu 1981 je imelo naselje 345, ob Popisu 1991 pa 271 prebivalcev) priključen k naselju Malečnik (367, 478). Leta 1989 sta se združila naselja Dogoše – del, občina Mb. – Pobrežje, ki je ob Popisu 1981 imelo 691 prebivalcev in Dogoše – del, občina Mb. – Tezno, ki je imelo v popisu iz istega leta 217 prebivalcev. Del naselja Hrastje (ob Popisu 1991 je imelo 457, ob Popisu 2002 pa 511 prebivalcev) je bilo leta 1998 priključeno k naselju Limbuš.



**2.1 Prebivalstvo po mestnih naseljih in naseljih mestnih območij, veljavnih ob popisu 31. 3. 2002, Slovenija, popisi 1948–2002 (nadaljevanje)**  
Population by urban settlements and settlements of urban areas valid at the Census on 31 March 2002, Slovenia, 1948–2002 censuses (continued)

| Občina<br>Municipality    | Mestno naselje<br>Naselje mestnega območja (NMO)<br>Urban settlement<br>Settlement of urban area | Mestno prebivalstvo po popisih <sup>1)</sup><br>Urban population by censuses <sup>1)</sup> |      |      |      |       |       |       |
|---------------------------|--|--|------|------|------|-------|-------|-------|
|                           |  | 1948   | 1953 | 1961 | 1971 | 1981  | 1991  | 2002  |
| Maribor                   | Trčova (NMO)   | 403  | 385  | 411  | 392  | 434   | 526   | 687   |
| Maribor                   | Vinarje (NMO)  | 138  | 158  | 187  | 163  | 164   | 166   | 192   |
| Maribor                   | Vodole (NMO)   | 181  | 190  | 201  | 198  | 199   | 184   | 211   |
| Maribor                   | Za Kalvarijo (NMO)   | 74   | 94   | 103  | 111  | 100   | 104   | 136   |
| Maribor                   | Zrkovci (NMO)  | 188  | 261  | 365  | 404  | 546   | 581   | 605   |
| Medvode                   | Medvode <sup>23)</sup>   | 395  | 687  | 1161 | 1962 | 4126  | 4655  | 4951  |
| Mengeš                    | Mengeš   | 2115   | 2242 | 2766 | 3240 | 4113  | 5186  | 5557  |
| Metlika                   | Metlika  | 1373   | 1322 | 1516 | 2286 | 3061  | 3309  | 3225  |
| Mežica                    | Mežica <sup>24)</sup>  | 1661   | 2078 | 2781 | 3495 | 3683  | 3747  | 3487  |
| Miklavž na Dravskem polju | Miklavž na Dravskem polju  | 926  | 1034 | 1410 | 2311 | 3270  | 3546  | 3808  |
| Miren - Kostanjevica      | Miren  | 1055   | 1109 | 1225 | 1303 | 1329  | 1480  | 1498  |
| Mozirje                   | Mozirje <sup>25)</sup>   | 769  | 753  | 856  | 1151 | 1576  | 1906  | 1969  |
| Murska Sobota             | Murska Sobota <sup>26)</sup>   | 4573   | 5346 | 6605 | 9585 | 12148 | 13857 | 12437 |
| Murska Sobota             | Černelavci (NMO) <sup>26)</sup>  | 490  | 548  | 680  | 858  | 1216  | 1470  | 1741  |
| Muta                      | Muta <sup>27)</sup>  | 1076   | 1207 | 1423 | 1683 | 2104  | 2419  | 2454  |
| Naklo                     | Naklo <sup>28)</sup>   | 510  | 516  | 708  | 928  | 1172  | 1451  | 1627  |
| Nova Gorica               | Nova Gorica <sup>29)</sup>   | 2823   | 3942 | 5098 | 8721 | 13931 | 14638 | 13491 |
| Nova Gorica               | Kromberk (NMO)   | 640  | 629  | 680  | 788  | 964   | 1405  | 1820  |
| Nova Gorica               | Pristava (NMO)   | 380  | 373  | 328  | 240  | 222   | 336   | 361   |
| Nova Gorica               | Rožna Dolina (NMO)   | 580  | 583  | 748  | 743  | 838   | 1050  | 1091  |
| Nova Gorica               | Solkan <sup>29)</sup>  | 720  | 800  | 1500 | 3100 | 3550  | 3324  | 3272  |
| Novo mesto                | Novo mesto <sup>30)</sup>  | 4324   | 5227 | 7015 | 9668 | 19741 | 22333 | 22415 |
| Ormož                     | Ormož  | 1036   | 1220 | 1368 | 1566 | 2087  | 2298  | 2210  |
| Piran/Pirano              | Piran/Pirano   | 5452   | 3574 | 5474 | 5483 | 4951  | 4788  | 4143  |
| Piran/Pirano              | Lucija/Lucia <sup>31)</sup>  | 1037   | 823  | 1004 | 1667 | 4072  | 5426  | 5792  |
| Piran/Pirano              | Portorož/Portorose   | 1514   | 1527 | 1564 | 1948 | 2949  | 3073  | 2849  |
| Pivka                     | Pivka  | 1670   | 1965 | 1995 | 2137 | 2292  | 2105  | 2059  |
| Polzela                   | Polzela  | 1040   | 1079 | 1234 | 1578 | 2228  | 2179  | 2375  |
| Postojna                  | Postojna <sup>32)</sup>  | 3391   | 4081 | 4857 | 6271 | 7681  | 8238  | 8548  |
| Prebold                   | Prebold  | 525  | 579  | 726  | 1005 | 1361  | 1612  | 1605  |
| Prevalje                  | Prevalje <sup>33)</sup>  | 1957   | 2448 | 2994 | 3655 | 4305  | 4352  | 4504  |
| Ptuj                      | Ptuj <sup>34)</sup>  | 5368   | 6391 | 7392 | 9414 | 11775 | 11269 | 18339 |
| Rače - Fram               | Rače   | 1372   | 1496 | 1696 | 2013 | 2136  | 2152  | 2281  |
| Radeče                    | Radeče <sup>35)</sup>  | 1191   | 1266 | 1500 | 1645 | 1855  | 2452  | 2296  |
| Radenci                   | Radenci  | 609  | 690  | 798  | 1311 | 1885  | 2215  | 2162  |
| Radlje ob Dravi           | Radlje ob Dravi  | 1122   | 1325 | 1566 | 1909 | 2349  | 2644  | 2688  |
| Radovljica                | Radovljica   | 2154   | 2266 | 2687 | 3683 | 5430  | 6117  | 5937  |
| Radovljica                | Lesce  | 960  | 1242 | 1584 | 2109 | 2575  | 2948  | 2778  |
| Ravne na Koroškem         | Ravne na Koroškem <sup>36)</sup>   | 2401   | 3816 | 5323 | 6686 | 8008  | 8863  | 7797  |
| Ravne na Koroškem         | Dobja vas (NMO)  | 232  | 205  | 210  | 416  | 799   | 724   | 710   |
| Ribnica                   | Ribnica  | 1466   | 1750 | 2001 | 2408 | 3007  | 3302  | 3480  |

23) Leta 1980 so se naselja Preska pri Medvodah (ob Popisu 1971 je imelo naselje 596 prebivalcev) in Svetje (392) v celoti priključila k naselju Medvode.

24) Manjši del naselja Podkraj pri Mežici je bil leta 1992 priključen k naselju Mežica (naselje Podkraj pri Mežici je imelo ob Popisu 1991 128, ob Popisu 2002 pa 130 prebivalcev).

25) Leta 1988 so se deli naselji Brezje, Loke pri Mozirju in Ljubije priključili k naselju Mozirje. Ob Popisu 1981 je imelo naselje Brezje 262, ob Popisu 1991 pa 238 prebivalcev, ob enakih popisih je imelo naselje Loke pri Mozirju 360 in 234, naselje Ljubija pa 410 in 438 prebivalcev.

26) Iz naselja Černelavci je bil leta 1984 izločen del naselja in priključen k naselju Veščica pri Murski Soboti. Istega leta se je del naselja Veščica pri Murski Soboti izločil in priključil k naselju Černelavci. Ob Popisu 1981 je imelo naselje Černelavci 1216 prebivalcev, ob Popisu 1991 pa 1470, ob enakih popisih je naselje Veščica pri Murski Soboti imelo 392 in 408 prebivalcev.

27) K naselju Muta so se leta 1984 priključila manjši deli naselji Gortina in Podlipje. Ob Popisu 1981 je imelo naselje Gortina 519 prebivalcev, ob Popisu 1991 pa 524, ob enakih popisih je imelo naselje Podlipje 309 oziroma 305 prebivalcev.

28) Leta 1983 je bilo naselje Pivka v celoti priključeno k naselju Naklo. Ob Popisu 1981 je imelo naselje Pivka 299 prebivalcev. Leta 1984 sta se k naselju Cegelnica priključila dela naselji Malo Naklo in Naklo. Ob Popisu 1981 je imelo naselje Cegelnica 156 prebivalcev, ob Popisu 1991 pa 261, naselje Malo Naklo ob enakih popisih pa 51 oziroma 17.

29) Iz naselja Nova Gorica se je leta 1988 izločil del, ki se je razglasil za novo samostojno naselje z imenom Solkan. Podatki o številu prebivalstva za popisna leta od 1948 do leta 1981 so ocenjeni (odšteti so od podatkov naselja Nova Gorica).

30) Leta 1979 so bila naslednja naselja v celoti priključena k naselju Novo mesto: Brod (ob Popisu 1971 je imelo naselje 247 prebivalcev), Bršljin (520), Cegelnica pri Novem mestu (307), Dolenje Kamence (316), Gotna vas (470), Groblje (34), Irča vas (376), Jedinščica (132), Krka (141), Ločna (246), Mačkovec pod Trško Goro (192), Mala Bučna vas (239), Muhaber (288), Potočna vas (113), Ragovo (95), Regrča vas (587), Šmihel pri Novem mestu (504), Velika Bučna vas (185), Velika Cikava (51) in Žabja vas (761).

31) Iz naselja Seča je bil leta 1995 izločen del naselja in priključen k naselju Lucija. Ob Popisu 1991 je imelo naselje Seča 799, ob Popisu 2002 pa 942 prebivalcev.

32) Naselje Zalog se je leta 1994 v celoti priključilo k naselju Postojna. Ob Popisu 1991 je imelo naselje Zalog 196 prebivalcev. Iz naselja Planina se je istega leta izločil del in priključil k naselju Postojna. Ob Popisu 1991 je imelo naselje Planina 549, ob Popisu 2002 pa 647 prebivalcev.

33) Iz naselja Dobja vas (občina Ravne na Koroškem) se je leta 1998 izločil del in priključil k naselju Prevalje (občina Prevalje). Ob Popisu 1991 je imelo naselje Dobja vas 724, ob Popisu 2002 pa 710 prebivalcev.

34) K naselju Ptuj se je leta 1992 priključil del naselja Spodnja Hajdina (občina Hajdina). Ob Popisu 1991 je naselje Spodnja Hajdina imelo 1028, ob Popisu 2002 pa 195 prebivalcev. Istega leta so se k naselju Ptuj v celoti priključila naslednja naselja: Brstje (ob Popisu 1991 je naselje imelo 174 prebivalcev), Budina (840), Krčevina pri Ptuj (324), Nova vas pri Ptuj (1236), Orešje (433), Rabelčja vas (1414), Rogoznica (560), Štuki (1534), Vičava (381) in Žabjak (303).

35) Iz naselja Njivice se je leta 1986 izločil del in priključil k naselju Radeče. Ob Popisu 1981 je imelo naselje Njivice 390, ob Popisu 1991 pa 124 prebivalcev.

36) Glej opombo št. 33.





**2.1 Prebivalstvo po mestnih naseljih in naseljih mestnih območij, veljavnih ob popisu 31. 3. 2002, Slovenija, popisi 1948–2002 (nadaljevanje)**  
 Population by urban settlements and settlements of urban areas valid at the Census on 31 March 2002, Slovenia, 1948–2002 censuses  
 (continued)

| Občina<br>Municipality | Mestno naselje<br>Naselje mestnega območja (NMO)<br>Urban settlement<br>Settlement of urban area | Mestno prebivalstvo po popisih <sup>1)</sup><br>Urban population by censuses <sup>1)</sup> |       |       |       |       |       |       |
|------------------------|--|--|-------|-------|-------|-------|-------|-------|
|                        |  | 1948   | 1953  | 1961  | 1971  | 1981  | 1991  | 2002  |
| Rogaška Slatina        | Rogaška Slatina <sup>37)</sup>   | 986  | 1311  | 1445  | 1830  | 4286  | 4904  | 4801  |
| Rogatec                | Rogatec <sup>38)</sup>   | 971  | 1134  | 1153  | 1235  | 1320  | 1484  | 1570  |
| Ruše                   | Ruše <sup>39)</sup>  | 2053   | 2468  | 3125  | 3642  | 4477  | 4705  | 4571  |
| Sevnica                | Sevnica <sup>40)</sup>   | 1561   | 1839  | 2278  | 3111  | 4146  | 5040  | 4933  |
| Sežana                 | Sežana   | 1244   | 1621  | 2295  | 3283  | 4825  | 4866  | 4876  |
| Slovenj Gradec         | Slovenj Gradec <sup>41)</sup>  | 1931   | 2231  | 2925  | 4195  | 5679  | 6714  | 7712  |
| Slovenska Bistrica     | Slovenska Bistrica <sup>42)</sup>  | 2261   | 2570  | 2694  | 2974  | 6059  | 6683  | 6591  |
| Slovenske Konjice      | Slovenske Konjice <sup>43)</sup>   | 1191   | 1493  | 1845  | 2679  | 4176  | 4882  | 4866  |
| Šempeter - Vrtojba     | Šempeter pri Gorici  | 1268   | 1618  | 2169  | 2936  | 3190  | 3910  | 3865  |
| Šempeter - Vrtojba     | Vrtojba (NMO)  | 1503   | 1645  | 1720  | 1835  | 1940  | 2070  | 2404  |
| Šenčur                 | Šenčur <sup>44)</sup>  | 1184   | 1237  | 1436  | 1775  | 2072  | 2444  | 2741  |
| Šenčur                 | Hrastje (NMO)  | 180  | 177   | 323   | 630   | 863   | 836   | 1040  |
| Šentjur pri Celju      | Šentjur <sup>45)</sup>   | 655  | 759   | 888   | 1331  | 2079  | 4518  | 4723  |
| Škofja Loka            | Škofja Loka <sup>46)</sup>   | 3289   | 4228  | 4266  | 4969  | 4913  | 12340 | 12289 |
| Škofja Loka            | Binkelj (NMO) <sup>46)</sup>   | 125  | 123   | 140   | 125   | 1741  | 155   | 164   |
| Škofja Loka            | Puštala (NMO)  | 448  | 481   | 522   | 561   | 555   | 552   | 604   |
| Škofja Loka            | Stara Loka (NMO) <sup>46)</sup>  | 663  | 706   | 748   | 1549  | 1499  | 599   | 808   |
| Škofja Loka            | Trata (NMO) <sup>46)</sup>   | 163  | 163   | 142   | 161   | 213   | 160   | 163   |
| Šmarje pri Jelšah      | Šmarje pri Jelšah <sup>47)</sup>   | 483  | 455   | 533   | 690   | 1083  | 1167  | 1609  |
| Šoštanj                | Šoštanj  | 2174   | 2592  | 3148  | 3559  | 3166  | 2950  | 2793  |
| Štore                  | Štore <sup>48)</sup>   | 1114   | 1537  | 1950  | 1949  | 2141  | 2052  | 1850  |
| Tolmin                 | Tolmin   | 1320   | 1638  | 1965  | 2661  | 3563  | 3851  | 3737  |
| Trbovlje               | Trbovlje <sup>49)</sup>  | 13722  | 14566 | 15987 | 16659 | 17168 | 17485 | 16290 |
| Trebnje                | Trebnje <sup>50)</sup>   | 419  | 434   | 571   | 878   | 2331  | 2804  | 3150  |
| Trzin                  | Trzin  | 840  | 878   | 996   | 1190  | 2019  | 2673  | 3385  |
| Tržič                  | Tržič  | 3794   | 4117  | 4811  | 4509  | 3937  | 4206  | 3920  |
| Tržič                  | Loka (NMO)   | 105  | 127   | 155   | 268   | 423   | 347   | 369   |
| Tržič                  | Bistrica pri Trziču <sup>51)</sup>   | 807  | 822   | 869   | 1725  | 3500  | 3453  | 3187  |
| Tržič                  | Ročevnica (NMO) <sup>51)</sup>   | 90   | 102   | 110   | 280   | 328   | 398   | 557   |

- 37) Naselje Ločen Dol je bilo leta 1979 v celoti priključeno k naselju Rogaška Slatina. Ob Popisu 1971 je imelo naselje Ločen Dol 165 prebivalcev. Istega leta so se k naselju Rogaška Slatina priključili deli naselij Tržišče (ob Popisu 1971 je imelo 704 prebivalce, ob Popisu 1981 pa 153), Ratanska vas (455, 67), Tekačevo (302, 224), Spodnje Sečovo (392, 368), Prnek (119, 92) in Rjavica (146, 147).
- 38) Iz naselja Brezovec pri Rogatcu je bil leta 1998 izločen manjši del naselja in priključen k naselju Rogatec. Ob Popisu 1991 je naselje Brezovec pri Rogatcu imelo 98, ob Popisu 2002 58 prebivalcev.
- 39) Leta 1992 je bil manjši del naselja Lobnica priključen k naselju Ruše. Ob Popisu 1991 je imelo naselje Lobnica 232, ob Popisu 2002 pa 182 prebivalcev.
- 40) Leta 1989 se je naselje Šmarje v celoti priključilo k naselju Sevnica. Ob Popisu 1981 je imelo naselje Šmarje 653 prebivalcev.
- 41) Leta 1993 so bili deli naselij Gmajna, Šmartno pri Slovenj Gradcu in Stari trg (še en del priključen naselju Podgorje) priključeni k naselju Slovenj Gradec. Ob Popisu 1991 je imelo naselje Gmajna 430, ob Popisu 2002 pa 456 prebivalcev, ob enakih popisih je imelo naselje Šmartno pri Slovenj Gradcu 1355 in 1257, naselje Stari trg 1602 in 627 in naselje Podgorje 857 oziroma 947 prebivalcev.
- 42) Iz naselja Zgornja Bistrica se je leta 1979 izločil del in se priključil k naselju Slovenska Bistrica. Ob Popisu 1971 je imelo naselje Zgornja Bistrica 2576, ob Popisu 1981 pa 426 prebivalcev. Leta 2000 so se deli naselij Kovača vas, Slovenska Bistrica in Zgornja Bistrica izločili iz teh naselij in se razglasili za novo samostojno naselje z imenom Nova gora nad Slovensko Bistrico. Ob Popisu 1991 je imelo naselje Kovača vas 481, ob Popisu 2002 pa 486 prebivalcev, naselje Zgornja Bistrica ob enakih popisih 556 in 540, naselje Slovenska Bistrica pa 6683 in 6591. Naselje Nova gora nad Slovensko Bistrico je imela ob Popisu 2002 139 prebivalcev.
- 43) Naselje Prevrta je bilo leta 1980 v celoti priključeno k naselju Slovenske Konjice. Ob Popisu 1971 je imelo naselje Prevrta 367 prebivalcev. Leta 1980 sta bila dela naselij Zgornja Pristava in Vešenik priključena k naselju Slovenske Konjice, leta 1982 pa še del naselja Blato. Ob Popisu 1971 je imelo naselje Zgornja Pristava 183, ob Popisu 1981 pa 126 prebivalcev, ob enakih popisih je imelo naselje Vešenik 185 in 168 prebivalcev, naselje Blato pa 254 in 286 (ob Popisu 1991 pa 101) prebivalcev.
- 44) Leta 1986 je bil del naselja Srednja vas pri Šenčurju priključen k naselju Šenčur. Ob Popisu 1981 je naselje Srednja vas pri Šenčurju imelo 393, ob Popisu 1991 pa 430 prebivalcev.
- 45) K naselju Šentjur pri Celju (leta 1990 preimenovano v Šentjur) so se leta 1984 priključili deli naselij Bezovje, Hruševce, Nova vas pod Rifnikom, Podgorje pod Resevno in Podgrad. Ob Popisu 1981 je imelo naselje Bezovje 287, ob Popisu 1991 pa 100 prebivalcev, ob enakih popisih je imelo naselje Hruševce 452 in 17 prebivalcev. Istega leta (1984) sta bila naselja Nova vas pod Rifnikom (ob Popisu 1981 je imelo 423 prebivalcev) in Podgorje pod Resevno (ob Popisu 1981 je imelo 244 prebivalcev) v celoti priključena naselju Šentjur pri Celju. V letu 1985 je bil del naselja Črnolica priključen naselju Šentjur pri Celju. Ob Popisu 1981 je imelo naselje Črnolica 222, ob Popisu 1991 pa 50 prebivalcev.
- 46) K naselju Škofja Loka so bili leta 1985 priključeni deli naselij Binkelj, Stara Loka, Suha, Trata in Vešter. Ob Popisu 1981 je imelo naselje Binkelj 1741 (najverjetneje je to napaka, in sicer na škodo naselja Škofja Loka, ob Popisu 1971 je naselje Binkelj imelo namreč 125 prebivalcev), ob Popisu 1991 pa 155, ob enakih popisih je imelo naselje Stara Loka 1499 in 599, naselje Suha 2426 in 132, Trata 213 in 160 in Vešter 1141 in 139 prebivalcev.
- 47) K naselju Šmarje pri Jelšah so se v letu 1995 priključili deli naselij Dvor, Korpule, Mala Pristava, Vinski Vrh pri Šmarju, Zadrže in Zastranje, del naselja Šmarje pri Jelšah pa se je priključil k naselju Vinski Vrh pri Šmarju. Ob Popisu 1991 je imelo naselje Dvor 216, ob Popisu 2002 pa 180 prebivalcev, ob enakih popisih je imelo naselje Korpule 111 in 80, naselje Mala Pristava 81 in 83, Vinski Vrh pri Šmarju 52 in 73, Zadrže 224 in 60 in Zastranje 55 in 27.
- 48) K naselju Štore sta se leta 1984 priključila dela naselij Kompole in Prožinska vas ter leta 1992 še en del naselja Kompole. Ob Popisu 1981 je imelo naselje Kompole 634, ob Popisu 1991 567, ob Popisu 2002 pa 510 prebivalcev, ob enakih popisih je imelo naselje Prožinska vas 510, 477 in 464 prebivalcev.
- 49) Iz naselja Planinska vas se je leta 1989 izločil manjši del in priključen k naselju Trbovlje. Ob Popisu 1981 je imelo naselje Planinska vas 62, ob Popisu 1991 pa 60 prebivalcev.
- 50) Leta 1972 so se naselja Cvibljje (ob Popisu 1971 je imelo 74 prebivalcev), Kamna Gora (111), Prapreče pri Trebnjem (22), Pristava pri Trebnjem (52) in Stari trg (332) v celoti priključila k naselju Trebnje. Istega leta sta se dela naselij Odrga in Rožni Vrh priključila k naselju Trebnje. Ob Popisu 1971 je imelo naselje Odrga 69 in ob Popisu 1981 48 prebivalcev, ob enakih popisih je naselje Rožni Vrh imelo 98 in 60 prebivalcev. Leta 1996 je bil del naselja Dolenje Medvedje selo priključen k naselju Trebnje. Ob Popisu 1991 je imelo naselje Dolenje Medvedje selo 39, ob Popisu 2002 pa 37 prebivalcev.
- 51) Iz naselja Bistrica pri Trziču se je leta 1979 izločil del, ki se je razglasil za novo samostojno naselje z imenom Ročevnica, ki je ob Popisu 1981 imelo 328 prebivalcev. Drugi podatki o številu prebivalstva naselja Ročevnica so ocenjeni (odštet od števila prebivalstva naselja Bistrica pri Trziču).

**2.1 Prebivalstvo po mestnih naseljih in naseljih mestnih območij, veljavnih ob popisu 31. 3. 2002, Slovenija, popisi 1948–2002 (nadaljevanje)**  
Population by urban settlements and settlements of urban areas valid at the Census on 31 March 2002, Slovenia, 1948–2002 censuses (continued)

| Občina<br>Municipality | Mestno naselje<br>Naselje mestnega območja (NMO)<br>Urban settlement<br>Settlement of urban area | Mestno prebivalstvo po popisih <sup>1)</sup><br>Urban population by censuses <sup>1)</sup> |      |      |       |       |       |       |
|------------------------|--|--|------|------|-------|-------|-------|-------|
|                        |  | 1948   | 1953 | 1961 | 1971  | 1981  | 1991  | 2002  |
| Turnišče               | Turnišče <sup>52)</sup>  | 1213   | 1212 | 1264 | 1377  | 1472  | 1616  | 1555  |
| Velenje                | Velenje <sup>53)</sup>   | 1863   | 2794 | 6309 | 11751 | 22778 | 27337 | 26742 |
| Vipava                 | Vipava   | 1450   | 1637 | 1563 | 1679  | 1720  | 1627  | 1566  |
| Vrhnika                | Vrhnika  | 2882   | 3347 | 3924 | 4849  | 6361  | 7019  | 7520  |
| Vrhnika                | Verd (NMO)   | 829  | 880  | 1031 | 1019  | 1471  | 1670  | 1834  |
| Zagorje ob Savi        | Zagorje ob Savi  | 4318   | 4824 | 6010 | 6738  | 7176  | 7428  | 6893  |
| Zreče                  | Zreče <sup>54)</sup>   | 1048   | 1163 | 1407 | 1682  | 2363  | 2952  | 2895  |
| Žalec                  | Žalec  | 1279   | 1534 | 1874 | 2762  | 4364  | 5314  | 4919  |
| Žalec                  | Šempeter v Savinji, dolini <sup>55)</sup>  | 511  | 526  | 712  | 951   | 1123  | 1127  | 1943  |
| Železniki              | Železniki <sup>56)</sup>   | 1361   | 1507 | 1840 | 2235  | 2777  | 3129  | 3156  |
| Žiri                   | Žiri <sup>57)</sup>  | 598  | 651  | 667  | 627   | 577   | 3437  | 3593  |

52) Iz naselja Nedelica se je leta 1996 izločil del in priključil k naselju Turnišče. Ob Popisu 1991 je naselje Nedelica imelo 641, ob Popisu 2002 pa 579 prebivalcev.

53) V letu 1979 se je v občini Velenje zgodilo nekaj teritorialnih sprememb. Naselja Pesje (ob Popisu 1971 je imelo 909 prebivalcev), Preloge (115) in Šalek (424) so se v celoti priključila k naselju Velenje. K naselju Velenje so se priključili deli naselij Bevče, Paka pri Velenju, Škale in Podkraj pri Velenju. Ob Popisu 1971 je imelo naselje Bevče 222, ob Popisu 1981 pa 195 prebivalcev, ob enakih popisih so imela naselja Paka pri Velenju 520 in 338, Škale 724 in 716 ter Podkraj pri Velenju 451 in 473 prebivalcev. Naselje Konovo se je razdelilo na dva dela, eden se je priključil k naselju Hrastovec, drugi k naselju Velenje. Ob Popisu 1961 je imelo naselje Hrastovec 328, ob Popisu 1971 304, ob Popisu 1981 pa 337 prebivalcev, naselje Konovo pa je imelo ob Popisu 1971 455 prebivalcev.

54) Leta 1980 so se združila naselja Zgornje Zreče (ob Popisu 1971 je naselje imelo 588 prebivalcev), Spodnje Zreče (314) in Nova Dobrava (780) v novo samostojno naselje z imenom Zreče. Podatki o številu prebivalstva za popise od leta 1948 do leta 1971 so seštevki podatkov zgoraj omenjenih naselij.

55) Naselje Dobrteša vas se je leta 1999 v celoti priključilo k naselju Šempeter v Savinjski dolini. Ob Popisu 1991 je naselje Dobrteša vas imelo 994 prebivalcev.

56) Iz naselja Železniki se je leta 1993 izločil del naselja, ki se je razglasil za novo samostojno naselje z imenom Studeno (ob Popisu 2002 je naselje imelo 174 prebivalcev).

57) Leta 1981 (po izvedbi Popisa 1981) so se naselja Dobračeva (ob Popisu 1981 je naselje imelo 790 prebivalcev), Nova vas pri Žireh (439) in Stara vas (1470) v celoti priključili k naselju Žiri.

Viri / Sources:

Popis prebivalstva in stanovanj v letu 1971, Prebivalstvo, Prebivalstvo in gospodinjstva 1948, 1953, 1961 in 1971 ter stanovanja 1971 (Rezultati po naseljih in občinah), Knjiga VII, Zvezni zavod za statistiko, Beograd 1975.

Popis 1981, Delovno gradivo Statističnega urada Republike Slovenije, Prebivalstvo po starosti in spolu, Tabela 1-1-02.

Popis 1991, Delovno gradivo Statističnega urada Republike Slovenije, Prebivalstvo po starosti in spolu, Tabela 1-1-01.

Popis 2002, spletna stran SURS-a: <http://www.stat.si/>





**2.1a Število mestnega prebivalstva ob popisih 1948-2002 po tedaj veljavnih mestnih naseljih<sup>1)</sup>**

Number of urban population at 1948-2002 censuses according to the then valid urban settlements<sup>1)</sup>

**a) Naselja, ki so imela status mesta od leta 1955 do leta 1980**

Settlements with city status between 1955 and 1980

| Občina<br>Municipality | Mestno naselje<br>Urban settlement | Mestno prebivalstvo po popisih <sup>2)</sup><br>Urban population by censuses <sup>2)</sup> |      |      |      |      |      |      |
|------------------------|------------------------------------|--|------|------|------|------|------|------|
|                        |                                    | 1948   | 1953 | 1961 | 1971 | 1981 | 1991 | 2002 |
| Krško                  | Kostanjevica na Krki               | 395  | 503  | 548  | 559  | 676  | 751  | 701  |
| Ivančna Gorica         | Višnja Gora                        | 406  | 537  | 624  | 560  | 553  | 668  | 813  |

**b) Mestna naselja od leta 1981 do leta 2002**

Settlements with city status between 1981 and 2002

| Občina<br>Municipality        | Mestno naselje<br>Urban settlement | Mestno prebivalstvo po popisih <sup>2)</sup><br>Urban population by censuses <sup>2)</sup> |      |      |      |      |      |      |
|-------------------------------|------------------------------------|--|------|------|------|------|------|------|
|                               |                                    | 1948   | 1953 | 1961 | 1971 | 1981 | 1991 | 2002 |
| Ajdovščina                    | Žapuže                             | 263  | 306  | 313  | 317  | 347  | 407  | 368  |
| Brežice                       | Brezina <sup>3)</sup>              | 488  | 536  | 528  | 520  | 506  | -    | -    |
|                               | Čatež ob Savi                      | 298  | 362  | 360  | 375  | 368  | 329  | 322  |
|                               | Črnc <sup>3)</sup>                 | 243  | 274  | 268  | 303  | 378  | -    | -    |
|                               | Šentlenart <sup>3)</sup>           | 428  | 444  | 585  | 580  | 691  | -    | -    |
|                               | Trnje <sup>3)</sup>                | 160  | 186  | 227  | 255  | 782  | -    | -    |
| Celje                         | Zakot <sup>3)</sup>                | 229  | 266  | 252  | 229  | 201  | -    | -    |
|                               | Babno <sup>4)</sup>                | 166  | 170  | 213  | 185  | 181  | -    | -    |
|                               | Lava <sup>4)</sup>                 | 33   | 34   | 44   | 127  | 3218 | -    | -    |
|                               | Lisce <sup>4)</sup>                | 70   | 74   | 75   | 173  | 132  | -    | -    |
|                               | Ložnica pri Celju <sup>4)</sup>    | 50   | 46   | 97   | 122  | 117  | -    | -    |
|                               | Ostrožno <sup>4)</sup>             | 696  | 719  | 636  | 860  | 1296 | -    | -    |
|                               | Polule <sup>4)</sup>               | z  | 51   | 55   | 83   | 105  | -    | -    |
| Spodnja Dobrova <sup>4)</sup> | 324                                | 380  | 399  | 495  | 272  | -    | -    |      |
| Zagrad <sup>4)</sup>          |                                    | 719  | 749  | 791  | 814  | 866  | -    | -    |
|                               | Zgornja Hudinja <sup>4)</sup>      | 85   | 133  | 125  | 361  | 329  | -    | -    |
| Črnomelj                      | Vojna vas                          | 121  | 110  | 103  | 117  | 121  | 120  | 106  |
| Domžale                       | Depala vas                         | 189  | 246  | 351  | 386  | 419  | 405  | 480  |
|                               | Šentpavel pri Domžalah             | z  | z    | 51   | z    | 50   | 55   | 62   |
|                               | Zaboršt                            | 188  | 198  | 271  | 324  | 448  | 553  | 595  |
| Grosuplje                     | Brvace                             | 68   | 62   | 74   | 82   | 71   | 80   | 77   |
| Hajdina                       | Spodnja Hajdina <sup>5)</sup>      | 665  | 715  | 726  | 837  | 954  | 1028 | 195  |
| Hoče - Slivnica               | Bohova                             | 259  | 267  | 300  | 307  | 299  | 253  | 234  |
|                               | Hočko Pohorje                      | 377  | 396  | 445  | 359  | 369  | 386  | 416  |
|                               | Pivola                             | 451  | 558  | 686  | 654  | 596  | 663  | 649  |
|                               | Rogoza                             | 398  | 425  | 589  | 841  | 1038 | 1142 | 1187 |
|                               | Spodnje Hoče                       | 1044   | 1083 | 1316 | 1766 | 2112 | 2086 | 2109 |
|                               | Zgornje Hoče                       | 280  | 302  | 336  | 422  | 481  | 552  | 620  |

- 1) Naselja, ki so imela v popisnih letih, od leta 1948 do leta 1991 status mesta oziroma so bila mestna naselja in na dan 1.1.2003 niso prišla v seznam mestnih naselij in naselij mestnih območij, ker niso imela niti enega pogoja izmed štirih zahtevanih kriterijev so prikazana v točkah a in b.
- 2) Popisni podatki (1948-1991) po naseljih niso preračunani po metodologiji popisa 2002.
- 3) K naselju Brežice so bila leta 1981 (po opravljenem Popisu 1981) v celoti priključena naslednja naselja: Brezina (ob Popisu 1981 je naselje imelo 506 prebivalcev), Črnc (378), Trnje (782), Šentlenart (691) in Zakot.
- 4) K naselju Celje so se leta 1982 v celoti priključila naslednja naselja: Babno (ob Popisu 1981 je naselje imelo 181 prebivalcev), Lava (3218), Lisce (132), Ložnica pri Celju (117), Ostrožno (1296), Polule (105), Spodnja Dobrova (272), Zagrad (866) in Zgornja Hudinja (329).
- 5) K naselju Ptuj se je leta 1992 priključil del naselja Spodnja Hajdina (občina Hajdina). Ob Popisu 1991 je naselje Spodnja Hajdina imelo 1028, ob Popisu 2002 pa 195 prebivalcev.

**2.1a Število mestnega prebivalstva ob popisih 1948-2002 po tedaj veljavnih mestnih naseljih<sup>1)</sup> (nadaljevanje)**  
 Number of urban population at 1948-2002 censuses according to the then valid urban settlements<sup>1)</sup> (continued)

| Občina<br>Municipality          | Mestno naselje<br>Urban settlement    | Mestno prebivalstvo po popisih <sup>2)</sup><br>Urban population by censuses <sup>2)</sup> |      |      |      |      |      |      |
|---------------------------------|---------------------------------------|--|------|------|------|------|------|------|
|                                 |                                       | 1948   | 1953 | 1961 | 1971 | 1981 | 1991 | 2002 |
| Izola/Isola                     | Livada <sup>6)</sup>                  | 139  | 100  | 155  | 183  | 1076 | -    | -    |
|                                 | Polje <sup>6)</sup>                   | 170  | 150  | 202  | 195  | 184  | -    | -    |
| Jesenice                        | Blejska Dobrava                       | 739  | 859  | 894  | 823  | 953  | 959  | 977  |
|                                 | Lipice                                | 91   | 76   | 184  | 279  | 283  | 280  | 264  |
| Kamnik                          | Duplica <sup>7)</sup>                 | 320  | 384  | 532  | 983  | 2128 | 2011 | -    |
|                                 | Jeranovo                              | 60   | 64   | 79   | 81   | 70   | 59   | 83   |
| Kranj                           | Mlaka pri Kranju                      | 147  | 150  | 220  | 425  | 615  | 1337 | 1502 |
|                                 | Orehovlje                             | 82   | 85   | 107  | 130  | 153  | 154  | 168  |
|                                 | Predoslje                             | 508  | 533  | 659  | 693  | 846  | 926  | 966  |
| Krško                           | Brestanica                            | 1172   | 1143 | 1133 | 1053 | 1072 | 1092 | 973  |
| Lendava/Lendva                  | Dolga vas/Hosszufalu                  | 753  | 794  | 780  | 780  | 826  | 764  | 621  |
| Litija                          | Ustje <sup>8)</sup>                   | 255  | 351  | 448  | 541  | 609  | -    | -    |
| Ljubljana                       | Babna gorica <sup>9)</sup>            | 68   | 65   | 56   | 110  | 98   | 117  | -    |
|                                 | Bizovik <sup>9)</sup>                 | 603  | 646  | 748  | 873  | 960  | -    | -    |
|                                 | Črna vas                              | 349  | 344  | 363  | 315  | 348  | 419  | 600  |
|                                 | Dobrunje <sup>9)</sup>                | 547  | 612  | 752  | 695  | 775  | -    | -    |
|                                 | Dvor                                  | 77   | 91   | 93   | 77   | 118  | 106  | 122  |
|                                 | Fužine <sup>9)</sup>                  | 193  | 229  | 236  | 248  | 275  | -    | -    |
|                                 | Hrastje <sup>9)</sup>                 | 137  | 144  | 170  | 151  | 178  | -    | -    |
|                                 | Kozarje <sup>9)</sup>                 | 620  | 651  | 854  | 741  | 762  | -    | -    |
|                                 | Lipe                                  | 56   | z    | z    | z    | 50   | z    | 50   |
|                                 | Medno                                 | 241  | 238  | 252  | 273  | 358  | 366  | 378  |
|                                 | Obrije <sup>9)</sup>                  | 98   | 101  | 126  | 121  | 127  | -    | -    |
|                                 | Podgrad                               | 166  | 172  | 194  | 191  | 195  | 148  | 220  |
|                                 | Podmolnik                             | 213  | 227  | 258  | 262  | 292  | 331  | 397  |
|                                 | Polje <sup>9)</sup>                   | 1551   | 1639 | 2152 | 3205 | 5644 | -    | -    |
|                                 | Sela pri Rudniku <sup>9)</sup>        | 68   | 70   | 89   | 94   | 135  | -    | -    |
|                                 | Slape <sup>9)</sup>                   | 205  | 221  | 244  | 232  | 296  | -    | -    |
|                                 | Sneberje <sup>9)</sup>                | 478  | 516  | 564  | 597  | 919  | -    | -    |
|                                 | Sostro <sup>9)</sup>                  | 465  | 485  | 553  | 684  | 796  | -    | -    |
|                                 | Spodnja Hrušica <sup>9)</sup>         | 259  | 256  | 288  | 295  | 356  | -    | -    |
|                                 | Spodnja Zadobrova <sup>9)</sup>       | 278  | 314  | 455  | 458  | 472  | -    | -    |
|                                 | Spodnji Kašelj <sup>9)</sup>          | 254  | 299  | 320  | 413  | 447  | -    | -    |
|                                 | Srednja vas <sup>9)</sup>             | 62   | 67   | 63   | 62   | 131  | -    | -    |
|                                 | Stanežiče                             | 314  | 304  | 394  | 409  | 478  | 522  | 670  |
|                                 | Studenec <sup>9)</sup>                | 954  | 1295 | 630  | 663  | 651  | -    | -    |
|                                 | Šmartno ob Savi <sup>9)</sup>         | 316  | 381  | 459  | 510  | 582  | -    | -    |
|                                 | Šmartno pod Šmarno goro <sup>9)</sup> | 323  | 353  | 389  | 381  | 499  | -    | -    |
|                                 | Tacen <sup>9)</sup>                   | 589  | 700  | 788  | 889  | 1373 | -    | -    |
|                                 | Vevče <sup>9)</sup>                   | 947  | 1099 | 1420 | 1918 | 2472 | -    | -    |
|                                 | Zadvor <sup>9)</sup>                  | 559  | 586  | 751  | 792  | 897  | -    | -    |
|                                 | Zalog <sup>9)</sup>                   | 889  | 965  | 1488 | 2107 | 3961 | -    | -    |
|                                 | Zavogljje <sup>9)</sup>               | 59   | 61   | 69   | 67   | 88   | -    | -    |
|                                 | Zgornja Hrušica <sup>9)</sup>         | 329  | 347  | 378  | 407  | 414  | -    | -    |
| Zgornja Zadobrova <sup>9)</sup> | 532                                   | 627  | 976  | 1216 | 1903 | -    | -    |      |
| Zgornji Kašelj <sup>9)</sup>    | 729                                   | 795  | 901  | 1131 | 2175 | -    | -    |      |
| Maribor                         | Hrastje                               | 532  | 555  | 641  | 623  | 491  | 457  | 511  |

6) Leta 1987 sta se naselju Izola v celoti priključili naselji Livada (ob Popisu 1981 je imela 1076 prebivalcev) in Polje (184).

7) Naselje Duplica je bilo leta 1994 v celoti priključeno k naselju Kamnik. Ob Popisu 1991 je imelo naselje Duplica 2011 prebivalcev.

8) Naselje Ustje je bilo leta 1989 v celoti priključeno k naselju Šmartno pri Litiji. Naselje Ustje je imelo ob Popisu 1981 609 prebivalcev.

9) Leta 1982 so se k naselju Ljubljana v celoti priključila naselja: Bizovik (ob Popisu 1981 je imelo naselje 960 prebivalcev), Dobrunje (775), Fužine (275), Hrastje (178), Kozarje (762), Obrije (127), Polje (5644), Slape (296), Sneberje (919), Sostro (796), Spodnja Hrušica (356), Spodnja Zadobrova (472), Spodnji Kašelj (447), Studenec (651), Šmartno ob Savi (582), Vevče (2472), Zadvor (897), Zalog (3961), Zavogljje (88), Zgornja Hrušica (414), Zgornja Zadobrova (1903) in Zgornji Kašelj (2175). Leta 1983 so se k naselju Ljubljana v celoti priključila naselja: Babna Gorica (ob Popisu 1981 je imelo naselje 98 prebivalcev), Sela pri Rudniku (135), Srednja vas (131), Šmartno pod Šmarno goro (499) in Tacen (1373).



**2.1a Število mestnega prebivalstva ob popisih 1948-2002 po tedaj veljavnih mestnih naseljih<sup>1)</sup> (nadaljevanje)**  
 Number of urban population at 1948-2002 censuses according to the then valid urban settlements<sup>1)</sup> (continued)

| Občina<br>Municipality | Mestno naselje<br>Urban settlement | Mestno prebivalstvo po popisih <sup>2)</sup><br>Urban population by censuses <sup>2)</sup> |      |      |      |      |      |      |
|------------------------|------------------------------------|--|------|------|------|------|------|------|
|                        |                                    | 1948   | 1953 | 1961 | 1971 | 1981 | 1991 | 2002 |
| Medvode                | Goričane                           | 327  | 361  | 433  | 419  | 461  | 470  | 529  |
|                        | Ladja                              | 122  | 143  | 188  | 112  | 123  | 132  | 144  |
|                        | Spodnja Senica                     | 117  | 121  | 117  | 134  | 190  | 276  | 337  |
|                        | Vaše                               | 267  | 249  | 259  | 354  | 455  | 471  | 469  |
| Metlika                | Rosalnice                          | 221  | 247  | 224  | 248  | 302  | 324  | 365  |
| Ormož                  | Dobrava                            | 152  | 159  | 149  | 137  | 154  | 153  | 130  |
| Pesnica                | Pesnica pri Mariboru               | 404  | 422  | 555  | 445  | 686  | 689  | 814  |
| Pivka                  | Petelinje                          | 281  | 274  | 272  | 272  | 250  | 291  | 281  |
| Ptuj                   | Budina <sup>10)</sup>              | 338  | 345  | 321  | 668  | 797  | 840  | -    |
|                        | Krčevina pri Ptuj <sup>10)</sup>   | 222  | 242  | 213  | 205  | 232  | 324  | -    |
|                        | Nova vas pri Ptuj <sup>10)</sup>   | 340  | 431  | 443  | 592  | 951  | 1236 | -    |
|                        | Orešje <sup>10)</sup>              | 202  | 166  | 161  | 200  | 370  | 433  | -    |
|                        | Rabelčja vas <sup>10)</sup>        | 165  | 157  | 167  | 224  | 530  | 1414 | -    |
|                        | Rogoznica <sup>10)</sup>           | 325  | 347  | 375  | 398  | 566  | 560  | -    |
|                        | Štuki <sup>10)</sup>               | 207  | 242  | 337  | 478  | 322  | 1534 | -    |
|                        | Vičava <sup>10)</sup>              | 560  | 455  | 420  | 490  | 439  | 381  | -    |
| Radlje ob Dravi        | Zgornja Vižinga                    | 281  | 276  | 232  | 206  | 240  | 246  | 254  |
| Sevnica                | Sevnica                            | 1561   | 1839 | 2278 | 3111 | 4146 | 5040 | 4933 |
| Slovenj Gradec         | Stari trg <sup>11)</sup>           | 803  | 905  | 1104 | 1216 | 1369 | 1602 | 627  |
| Slovenske Konjice      | Blato                              | 172  | 184  | 184  | 254  | 284  | 101  | 93   |
| Škofja Loka            | Dobračeva <sup>12)</sup>           | 514  | 581  | 629  | 770  | 790  | -    | -    |
|                        | Grenc                              | 74   | 74   | 135  | 159  | 149  | 161  | 181  |
|                        | Nova vas pri Žireh <sup>12)</sup>  | 335  | 321  | 345  | 420  | 439  | -    | -    |
|                        | Podpulfrca                         | z  | z    | 55   | 50   | z    | z    | z    |
|                        | Stara vas <sup>12)</sup>           | 411  | 500  | 674  | 1032 | 1470 | -    | -    |
|                        | Suha                               | 581  | 677  | 1210 | 1902 | 2426 | 132  | 158  |
|                        | Sveti Duh                          | 308  | 371  | 484  | 505  | 832  | 844  | 930  |
|                        | Vincarje                           | 96   | 101  | 110  | 200  | 180  | 162  | 162  |
|                        | Virmaše                            | 360  | 374  | 413  | 443  | 425  | 453  | 512  |
| Škofljica              | Lavrica                            | 541  | 594  | 637  | 692  | 856  | 1423 | 1760 |
|                        | Orle                               | 141  | 139  | 145  | 145  | 142  | 142  | 195  |
| Tolmin                 | Žabče                              | 169  | 165  | 159  | 136  | 155  | 184  | 180  |
| Tržič                  | Slap                               | 165  | 195  | 231  | 241  | 225  | 193  | 181  |

10) Leta 1992 so se k naselju Ptuj v celoti priključila naslednja naselja: Budina (840), Krčevina pri Ptuj (324), Nova vas pri Ptuj (1236), Orešje (433), Rabelčja vas (1414), Rogoznica (560), Štuki (1534) in Vičava (381).

11) Leta 1993 so bili deli naselij Gmajna, Šmartno pri Slovenj Gradcu in Stari trg (še en del priključen naselju Podgorje) priključeni k naselju Slovenj Gradec.

12) Leta 1981 (po izvedbi Popisa 1981) so se naselja Dobračeva (ob Popisu 1981 je naselje imelo 790 prebivalcev), Nova vas pri Žireh (439) in Stara vas (1470) v celoti priključili k naselju Žiri.

Viri / Sources:

Popis prebivalstva in stanovanj v letu 1971, Prebivalstvo, Prebivalstvo in gospodinjstva 1948, 1953, 1961 in 1971 ter stanovanja 1971 (Rezultati po naseljih in občinah), Knjiga VII, Zvezni zavod za statistiko, Beograd 1975.

Popis 1981, Delovno gradivo Statističnega urada Republike Slovenije, Prebivalstvo po starosti in spolu, Tabela 1-1-02.

Popis 1991, Delovno gradivo Statističnega urada Republike Slovenije, Prebivalstvo po starosti in spolu, Tabela 1-1-01.

Popis 2002, spletna stran SURS-a: <http://www.stat.si/>



## 2.2 Prebivalstvo po spolu, gospodinjstva, družine, stavbe in stanovanja, mestna naselja, naselja mestnega območja, Slovenija, popis 2002

Population by sex, households, families, buildings and dwellings, urban settlements, settlements of urban area, Slovenia, Census 2002

| Občina<br>Municipality      | Mestno naselje<br>Naselje mestnega območja<br>(NMO)<br>Urban settlement<br>Settlement of urban area | Prebivalstvo<br>Population |               |                 | Gospodinjstva<br>Households |   | Družine<br>Families | Stavbe s<br>stanovanji <sup>1)</sup><br>Buildings with<br>dwellings <sup>1)</sup> | Stanovanja<br>Dwellings |  |
|-----------------------------|---|----------------------------|---------------|-----------------|-----------------------------|---|---------------------|---|-------------------------|--|
|                             |   | skupaj<br>total            | moški<br>men  | ženske<br>women | skupaj<br>total             | povprečna<br>velikost<br>gospo-<br>dinjstva<br>average<br>household<br>size |                     |   | skupaj<br>total         | povprečno<br>na stavbo s<br>stanovanji <sup>1)</sup><br>average<br>per building<br>with<br>dwellings <sup>1)</sup> |
| <b>SLOVENIJA / SLOVENIA</b> |   | <b>1964036</b>             | <b>958576</b> | <b>1005460</b>  | <b>684847</b>               | <b>2,8</b>  | <b>555945</b>       | <b>463029</b>   | <b>777772</b>           | <b>1,7</b>   |
| <b>SKUPAJ / TOTAL</b>       |   | <b>997772</b>              | <b>479356</b> | <b>518416</b>   | <b>370932</b>               | <b>2,8</b>  | <b>285370</b>       | <b>147640</b>   | <b>401635</b>           | <b>2,7</b>   |
| Ajdovščina                  | Ajdovščina  | 6373                       | 3163          | 3210            | 2111                        | 2,9   | 1690                | 1125  | 2280                    | 2,0  |
| Beltinci                    | Beltinci  | 2280                       | 1108          | 1172            | 712                         | 3,2   | 650                 | 640   | 773                     | 1,2  |
| Bled                        | Bled  | 5252                       | 2540          | 2712            | 2029                        | 2,6   | 1515                | 1422  | 2405                    | 1,7  |
| Borovnica                   | Borovnica   | 2116                       | 1046          | 1070            | 704                         | 3,0   | 599                 | 412   | 719                     | 1,8  |
| Bovec                       | Bovec   | 1612                       | 772           | 840             | 616                         | 2,6   | 451                 | 514   | 814                     | 1,6  |
| Brezovica                   | Brezovica pri Ljubljani   | 2321                       | 1155          | 1166            | 772                         | 3,0   | 687                 | 604   | 836                     | 1,4  |
| Brežice                     | Brežice   | 6510                       | 3087          | 3423            | 2322                        | 2,8   | 1875                | 1239  | 2591                    | 2,1  |
| Celje                       | Celje   | 37834                      | 18102         | 19732           | 14677                       | 2,5   | 10917               | 4688  | 15608                   | 3,3  |
| Celje                       | Šmarjeta pri Celju (NMO)  | 196                        | 91            | 105             | 71                          | 2,8   | 57                  | 66  | 84                      | 1,3  |
| Cerknica                    | Cerknica  | 3532                       | 1763          | 1769            | 1232                        | 2,9   | 1008                | 715   | 1316                    | 1,8  |
| Čerkno                      | Čerkno  | 1680                       | 832           | 848             | 578                         | 2,9   | 466                 | 349   | 659                     | 1,9  |
| Črna na Koroškem            | Črna na Koroškem  | 2341                       | 1183          | 1158            | 864                         | 2,7   | 692                 | 336   | 926                     | 2,8  |
| Črnomelj                    | Črnomelj  | 5854                       | 2804          | 3050            | 1972                        | 2,9   | 1618                | 1113  | 2113                    | 1,9  |
| Domžale                     | Domžale   | 11582                      | 5418          | 6164            | 4093                        | 2,8   | 3282                | 1648  | 4419                    | 2,7  |
| Domžale                     | Rodica (NMO)  | 773                        | 394           | 379             | 273                         | 2,8   | 233                 | 196   | 279                     | 1,4  |
| Domžale                     | Spodnje Jarše (NMO)   | 347                        | 174           | 173             | 109                         | 3,2   | 99                  | 90  | 109                     | 1,2  |
| Domžale                     | Srednje Jarše (NMO)   | 521                        | 266           | 255             | 149                         | 3,5   | 149                 | 131   | 156                     | 1,2  |
| Domžale                     | Vir   | 3078                       | 1497          | 1581            | 1006                        | 3,1   | 914                 | 709   | 1039                    | 1,5  |
| Dravograd                   | Dravograd   | 3414                       | 1677          | 1737            | 1229                        | 2,8   | 1004                | 544   | 1291                    | 2,4  |
| Gornja Radgona              | Gornja Radgona  | 3259                       | 1565          | 1694            | 1283                        | 2,5   | 962                 | 548   | 1331                    | 2,4  |
| Grosuplje                   | Grosuplje   | 6050                       | 3011          | 3039            | 2019                        | 3,0   | 1739                | 1162  | 2139                    | 1,8  |
| Hoče - Slivnica             | Spodnje Hoče  | 2109                       | 1041          | 1068            | 783                         | 2,7   | 650                 | 596   | 803                     | 1,3  |
| Hrastnik                    | Hrastnik  | 5865                       | 2729          | 3136            | 2327                        | 2,5   | 1739                | 489   | 2428                    | 5,0  |
| Idrija                      | Idrija  | 5878                       | 2817          | 3061            | 2296                        | 2,5   | 1641                | 958   | 2596                    | 2,7  |
| Ilirska Bistrica            | Ilirska Bistrica  | 4869                       | 2316          | 2553            | 1761                        | 2,6   | 1314                | 786   | 1874                    | 2,4  |
| Ivančna Gorica              | Ivančna Gorica  | 1578                       | 766           | 812             | 511                         | 3,1   | 445                 | 352   | 528                     | 1,5  |
| Izola/Isola                 | Izola/Isola   | 10381                      | 5042          | 5339            | 3815                        | 2,7   | 2942                | 1438  | 4293                    | 3,0  |
| Izola/Isola                 | Jagodje/Jagodje (NMO)   | 2153                       | 1081          | 1072            | 754                         | 2,9   | 627                 | 466   | 864                     | 1,9  |
| Jesenice                    | Jesenice  | 13429                      | 6578          | 6851            | 4988                        | 2,7   | 3823                | 938   | 5194                    | 5,5  |
| Jesenice                    | Hrušica (NMO)   | 1843                       | 916           | 927             | 633                         | 2,9   | 536                 | 228   | 638                     | 2,8  |
| Jesenice                    | Podkočna (NMO)  | 54                         | 24            | 30              | 21                          | 2,6   | 14                  | 18  | 23                      | 1,3  |
| Jesenice                    | Slovenski Javornik (NMO)  | 1907                       | 957           | 950             | 738                         | 2,6   | 563                 | 321   | 781                     | 2,4  |
| Jesenice                    | Koroška Bela  | 2206                       | 1084          | 1122            | 844                         | 2,6   | 642                 | 312   | 919                     | 3,0  |
| Kamnik                      | Kamnik  | 12197                      | 5831          | 6366            | 4431                        | 2,8   | 3527                | 1559  | 4719                    | 3,0  |
| Kamnik                      | Mekinje (NMO)   | 1493                       | 707           | 786             | 494                         | 2,6   | 340                 | 237   | 429                     | 1,8  |
| Kočevje                     | Kočevje   | 9027                       | 4384          | 4643            | 3247                        | 2,7   | 2569                | 1231  | 3440                    | 2,8  |
| Kočevje                     | Dolga vas (NMO)   | 740                        | 366           | 374             | 271                         | 2,7   | 226                 | 208   | 286                     | 1,4  |
| Kočevje                     | Šalka vas (NMO)   | 674                        | 343           | 331             | 248                         | 2,7   | 196                 | 194   | 280                     | 1,4  |
| Koper/Capodistria           | Koper/Capodistria   | 23726                      | 11584         | 12142           | 8985                        | 2,6   | 6843                | 3437  | 9760                    | 2,8  |
| Koper/Capodistria           | Ankarani/Ancarano   | 2984                       | 1452          | 1532            | 1099                        | 2,7   | 877                 | 586   | 1547                    | 2,6  |
| Kranj                       | Kranj   | 35587                      | 17077         | 18510           | 13087                       | 2,7   | 10066               | 4496  | 13519                   | 3,0  |
| Kranj                       | Britof (NMO)  | 1657                       | 809           | 848             | 552                         | 3,0   | 493                 | 430   | 580                     | 1,4  |
| Kranj                       | Kokrica (NMO)   | 1595                       | 730           | 865             | 562                         | 2,8   | 472                 | 401   | 574                     | 1,4  |
| Kranjska Gora               | Kranjska Gora   | 1428                       | 682           | 746             | 579                         | 2,5   | 397                 | 448   | 1233                    | 2,8  |
| Krško                       | Krško   | 6994                       | 3471          | 3523            | 2398                        | 2,8   | 1940                | 1154  | 2633                    | 2,3  |
| Krško                       | Leskovec pri Krškem (NMO)   | 1000                       | 489           | 511             | 329                         | 3,0   | 285                 | 290   | 345                     | 1,2  |
| Krško                       | Senovo  | 2448                       | 1184          | 1264            | 863                         | 2,8   | 685                 | 366   | 931                     | 2,5  |
| Laško                       | Laško   | 3408                       | 1563          | 1845            | 1307                        | 2,6   | 991                 | 616   | 1471                    | 2,4  |
| Lenart                      | Lenart v Slov. goricah  | 2592                       | 1266          | 1326            | 878                         | 3,0   | 760                 | 506   | 957                     | 1,9  |
| Lendava/Lendva              | Lendava/Lendva  | 3395                       | 1611          | 1784            | 1253                        | 2,6   | 967                 | 575   | 1394                    | 2,4  |
| Litija                      | Litija  | 6420                       | 3135          | 3285            | 2260                        | 2,8   | 1838                | 800   | 2372                    | 3,0  |
| Litija                      | Šmartno pri Litiji  | 1456                       | 741           | 715             | 474                         | 3,1   | 390                 | 300   | 515                     | 1,7  |

1) V tabeli so prikazane samo stavbe s stanovanji za stalno ali občasno bivanje. Stavbe, v katerih so samo stanovanja za opravljanje dejavnosti, skupinska stanovanja ali drugi naseljeni prostori, ki niso stanovanja, niso vključene.  
The table shows only buildings with dwellings for permanent residence or occasional use. Buildings which contain only dwellings for business purposes, collective living quarters or occupied premises other than dwellings are not included.

**2.2 Prebivalstvo po spolu, gospodinjstva, družine, stavbe in stanovanja, mestna naselja, naselja mestnega območja, Slovenija, popis 2002 (nadaljevanje)**

Population by sex, households, families, buildings and dwellings, urban settlements, settlements of urban area, Slovenia, Census 2002 (continued)

| Občina<br>Municipality    | Mestno naselje<br>Naselje mestnega območja<br>(NMO)<br>Urban settlement<br>Settlement of urban area | Prebivalstvo<br>Population |              |                 | Gospodinjstva<br>Households |   | Družine<br>Families | Stavbe s<br>stano-<br>vanji <sup>1)</sup><br>Buildings<br>with<br>dwellings <sup>1)</sup> | Stanovanja<br>Dwellings |  |
|---------------------------|---|----------------------------|--------------|-----------------|-----------------------------|---|---------------------|---|-------------------------|--|
|                           |   | skupaj<br>total            | moški<br>men | ženske<br>women | skupaj<br>total             | povprečna<br>velikost<br>gospo-<br>dinjstva<br>average<br>household<br>size |                     |   | skupaj<br>total         | povprečno<br>na stavbo s<br>stanovanji <sup>1)</sup><br>average<br>per building<br>with<br>dwellings <sup>1)</sup> |
| Ljubljana                 | Ljubljana   | 258873                     | 122728       | 136145          | 100399                      | 2,6   | 72892               | 31490   | 109953                  | 3,5  |
| Ljubljana                 | Spodnje Gameljne (NMO)  | 572                        | 273          | 299             | 195                         | 2,9   | 166                 | 161   | 207                     | 1,3  |
| Ljubljana                 | Srednje Gameljne (NMO)  | 610                        | 306          | 304             | 208                         | 2,9   | 180                 | 153   | 232                     | 1,5  |
| Ljubljana                 | Zgornje Gameljne (NMO)  | 488                        | 242          | 246             | 172                         | 2,8   | 149                 | 122   | 177                     | 1,5  |
| Ljutomer                  | Ljutomer  | 3413                       | 1602         | 1811            | 1198                        | 2,8   | 971                 | 669   | 1296                    | 1,9  |
| Logatec                   | Logatec   | 7616                       | 3746         | 3870            | 2460                        | 3,0   | 2051                | 1569  | 2689                    | 1,7  |
| Maribor                   | Maribor   | 93847                      | 44420        | 49427           | 37902                       | 2,5   | 27572               | 11113   | 41409                   | 3,7  |
| Maribor                   | Bresternica (NMO)   | 1346                       | 653          | 693             | 493                         | 2,7   | 429                 | 451   | 580                     | 1,3  |
| Maribor                   | Celestrina (NMO)  | 280                        | 139          | 141             | 93                          | 3,0   | 86                  | 83  | 102                     | 1,2  |
| Maribor                   | Dogoše (NMO)  | 914                        | 457          | 457             | 316                         | 2,9   | 278                 | 271   | 363                     | 1,3  |
| Maribor                   | Hrenca (NMO)  | 145                        | 79           | 66              | 53                          | 2,7   | 45                  | 48  | 56                      | 1,2  |
| Maribor                   | Kamnica (NMO)   | 1512                       | 752          | 760             | 555                         | 2,7   | 452                 | 393   | 602                     | 1,5  |
| Maribor                   | Košaki (NMO)  | 981                        | 480          | 501             | 360                         | 2,7   | 294                 | 284   | 394                     | 1,4  |
| Maribor                   | Laznica (NMO)   | 325                        | 155          | 170             | 120                         | 2,7   | 100                 | 104   | 131                     | 1,3  |
| Maribor                   | Limbuš (NMO)  | 1974                       | 981          | 993             | 716                         | 2,8   | 607                 | 522   | 739                     | 1,4  |
| Maribor                   | Malečnik (NMO)  | 535                        | 270          | 265             | 180                         | 3,0   | 158                 | 134   | 191                     | 1,4  |
| Maribor                   | Meljski Hrib (NMO)  | 257                        | 113          | 144             | 91                          | 2,8   | 72                  | 67  | 102                     | 1,5  |
| Maribor                   | Pekel (NMO)   | 135                        | 73           | 62              | 51                          | 2,7   | 42                  | 49  | 62                      | 1,3  |
| Maribor                   | Pekre (NMO)   | 1468                       | 736          | 732             | 548                         | 2,7   | 449                 | 425   | 550                     | 1,3  |
| Maribor                   | Počehova (NMO)  | 286                        | 144          | 142             | 103                         | 2,8   | 85                  | 91  | 116                     | 1,3  |
| Maribor                   | Razvanje (NMO)  | 1381                       | 678          | 703             | 502                         | 2,8   | 438                 | 390   | 552                     | 1,4  |
| Maribor                   | Ribniško selo (NMO)   | 279                        | 137          | 142             | 102                         | 2,7   | 84                  | 105   | 117                     | 1,1  |
| Maribor                   | Rošpoh - del (NMO)  | 745                        | 369          | 376             | 268                         | 2,8   | 225                 | 244   | 305                     | 1,3  |
| Maribor                   | Trčova (NMO)  | 687                        | 346          | 341             | 235                         | 2,9   | 212                 | 228   | 279                     | 1,2  |
| Maribor                   | Vinarje (NMO)   | 192                        | 101          | 91              | 74                          | 2,6   | 58                  | 60  | 84                      | 1,4  |
| Maribor                   | Vodole (NMO)  | 211                        | 107          | 104             | 68                          | 3,1   | 64                  | 53  | 71                      | 1,3  |
| Maribor                   | Za Kalvarijo (NMO)  | 136                        | 68           | 68              | 59                          | 2,3   | 40                  | 51  | 72                      | 1,4  |
| Maribor                   | Zrkovci (NMO)   | 605                        | 294          | 311             | 212                         | 2,9   | 175                 | 158   | 217                     | 1,4  |
| Medvode                   | Medvode   | 4951                       | 2434         | 2517            | 1688                        | 2,8   | 1405                | 694   | 1752                    | 2,5  |
| Mengeš                    | Mengeš  | 5557                       | 2628         | 2929            | 1815                        | 3,0   | 1571                | 1085  | 1896                    | 1,8  |
| Metlika                   | Metlika   | 3225                       | 1569         | 1656            | 1090                        | 2,8   | 891                 | 694   | 1245                    | 1,8  |
| Mežica                    | Mežica  | 3487                       | 1720         | 1767            | 1317                        | 2,7   | 1057                | 501   | 1359                    | 2,7  |
| Miklavž na Dravskem polju | Miklavž na Dravskem polju   | 3808                       | 1852         | 1956            | 1352                        | 2,8   | 1184                | 1084  | 1413                    | 1,3  |
| Miren - Kostanjevica      | Miren   | 1498                       | 718          | 780             | 499                         | 2,9   | 415                 | 376   | 545                     | 1,5  |
| Mozirje                   | Mozirje   | 1969                       | 953          | 1016            | 701                         | 2,8   | 568                 | 524   | 795                     | 1,5  |
| Murska Sobota             | Murska Sobota   | 12437                      | 5825         | 6612            | 4670                        | 2,7   | 3777                | 2222  | 5080                    | 2,3  |
| Murska Sobota             | Černelavci (NMO)  | 1741                       | 864          | 877             | 523                         | 3,3   | 508                 | 481   | 538                     | 1,1  |
| Muta                      | Muta  | 2454                       | 1230         | 1224            | 848                         | 2,9   | 705                 | 421   | 873                     | 2,1  |
| Naklo                     | Naklo   | 1627                       | 821          | 806             | 518                         | 3,1   | 476                 | 412   | 534                     | 1,3  |
| Nova Gorica               | Nova Gorica   | 13491                      | 6489         | 7002            | 5168                        | 2,6   | 3788                | 980   | 5412                    | 5,5  |
| Nova Gorica               | Kromberk (NMO)  | 1820                       | 915          | 905             | 601                         | 3,0   | 535                 | 482   | 642                     | 1,3  |
| Nova Gorica               | Pristava (NMO)  | 361                        | 192          | 169             | 119                         | 3,0   | 102                 | 118   | 148                     | 1,3  |
| Nova Gorica               | Rožna Dolina (NMO)  | 1091                       | 541          | 550             | 374                         | 2,9   | 327                 | 274   | 397                     | 1,5  |
| Nova Gorica               | Solkan  | 3272                       | 1587         | 1685            | 1226                        | 2,7   | 953                 | 836   | 1259                    | 1,5  |
| Novo mesto                | Novo mesto  | 22415                      | 10726        | 11689           | 7895                        | 2,8   | 6301                | 3648  | 8315                    | 2,3  |
| Ormož                     | Ormož   | 2210                       | 1031         | 1179            | 789                         | 2,8   | 646                 | 356   | 826                     | 2,3  |
| Piran/Pirano              | Piran/Pirano  | 4143                       | 2008         | 2135            | 1616                        | 2,6   | 1153                | 1102  | 2144                    | 2,0  |
| Piran/Pirano              | Lucija/Lucia  | 5792                       | 2772         | 3020            | 2193                        | 2,6   | 1672                | 834   | 2829                    | 3,4  |
| Piran/Pirano              | Portorož/Portorose  | 2849                       | 1366         | 1483            | 1137                        | 2,5   | 840                 | 836   | 1509                    | 1,8  |
| Pivka                     | Pivka   | 2059                       | 1002         | 1057            | 727                         | 2,8   | 552                 | 340   | 823                     | 2,4  |
| Polzela                   | Polzela   | 2375                       | 1102         | 1273            | 748                         | 2,9   | 623                 | 432   | 767                     | 1,8  |
| Postojna                  | Postojna  | 8548                       | 4129         | 4419            | 2998                        | 2,7   | 2319                | 900   | 3264                    | 3,6  |
| Prebold                   | Prebold   | 1605                       | 735          | 870             | 587                         | 2,7   | 484                 | 230   | 620                     | 2,7  |
| Prevalje                  | Prevalje  | 4504                       | 2194         | 2310            | 1608                        | 2,7   | 1296                | 672   | 1698                    | 2,5  |
| Ptuj                      | Ptuj  | 18339                      | 8752         | 9587            | 6698                        | 2,7   | 5323                | 3617  | 7299                    | 2,0  |
| Rače - Fram               | Rače  | 2281                       | 1114         | 1167            | 820                         | 2,8   | 688                 | 595   | 872                     | 1,5  |
| Radeče                    | Radeče  | 2296                       | 1094         | 1202            | 847                         | 2,7   | 662                 | 460   | 945                     | 2,1  |
| Radenci                   | Radenci   | 2162                       | 1042         | 1120            | 745                         | 2,9   | 644                 | 500   | 816                     | 1,6  |
| Radlje ob Dravi           | Radlje ob Dravi   | 2688                       | 1311         | 1377            | 960                         | 2,8   | 801                 | 474   | 972                     | 2,1  |



**2.2 Prebivalstvo po spolu, gospodinjstva, družine, stavbe in stanovanja, mestna naselja, naselja mestnega območja, Slovenija, popis 2002 (nadaljevanje)**

Population by sex, households, families, buildings and dwellings, urban settlements, settlements of urban area, Slovenia, Census 2002 (continued)

| Občina<br>Municipality | Mestno naselje<br>Naselje mestnega območja<br>(NMO)<br>Urban settlement<br>Settlement of urban area | Prebivalstvo<br>Population |              |                 | Gospodinjstva<br>Households |   | Družine<br>Families | Stavbe s<br>stano-<br>vanji <sup>1)</sup><br>Buildings<br>with<br>dwellings <sup>1)</sup> | Stanovanja<br>Dwellings |  |
|------------------------|---|----------------------------|--------------|-----------------|-----------------------------|---|---------------------|---|-------------------------|--|
|                        |   | skupaj<br>total            | moški<br>men | ženske<br>women | skupaj<br>total             | povprečna<br>velikost<br>gospo-<br>dinjstva<br>average<br>household<br>size |                     |   | skupaj<br>total         | povprečno<br>na stavbo s<br>stanovanji <sup>1)</sup><br>average<br>per building<br>with<br>dwellings <sup>1)</sup> |
| Radovljica             | Radovljica  | 5937                       | 2696         | 3241            | 2180                        | 2,6   | 1711                | 927   | 2351                    | 2,5  |
| Radovljica             | Lesce   | 2778                       | 1345         | 1433            | 1029                        | 2,7   | 809                 | 564   | 1106                    | 2,0  |
| Ravne na Koroškem      | Ravne na Koroškem   | 7797                       | 3866         | 3931            | 2830                        | 2,8   | 2335                | 505   | 2921                    | 5,8  |
| Ravne na Koroškem      | Dobja vas (NMO)   | 710                        | 372          | 338             | 259                         | 2,6   | 222                 | 168   | 249                     | 1,5  |
| Ribnica                | Ribnica   | 3480                       | 1721         | 1759            | 1151                        | 3,0   | 961                 | 607   | 1254                    | 2,1  |
| Rogaška Slatina        | Rogaška Slatina   | 4801                       | 2299         | 2502            | 1664                        | 2,9   | 1388                | 968   | 1877                    | 1,9  |
| Rogatec                | Rogatec   | 1570                       | 743          | 827             | 533                         | 3,0   | 448                 | 359   | 591                     | 1,7  |
| Ruše                   | Ruše  | 4571                       | 2309         | 2262            | 1662                        | 2,8   | 1388                | 726   | 1719                    | 2,4  |
| Sevnica                | Sevnica   | 4933                       | 2328         | 2605            | 1734                        | 2,8   | 1394                | 913   | 1910                    | 2,1  |
| Sežana                 | Sežana  | 4876                       | 2403         | 2473            | 1829                        | 2,5   | 1330                | 621   | 1979                    | 3,2  |
| Slovenj Gradec         | Slovenj Gradec  | 7712                       | 3676         | 4036            | 2817                        | 2,7   | 2248                | 1193  | 2944                    | 2,5  |
| Slovenska Bistrica     | Slovenska Bistrica  | 6591                       | 3128         | 3463            | 2453                        | 2,7   | 1981                | 1287  | 2666                    | 2,1  |
| Slovenske Konjice      | Slovenske Konjice   | 4866                       | 2338         | 2528            | 1716                        | 2,8   | 1386                | 762   | 1820                    | 2,4  |
| Šempeter - Vrtojba     | Šempeter pri Gorici   | 3865                       | 1883         | 1982            | 1422                        | 2,7   | 1119                | 804   | 1483                    | 1,8  |
| Šempeter - Vrtojba     | Vrtojba (NMO)   | 2404                       | 1193         | 1211            | 809                         | 3,0   | 692                 | 676   | 846                     | 1,3  |
| Šenčur                 | Šenčur  | 2741                       | 1352         | 1389            | 888                         | 3,1   | 794                 | 721   | 929                     | 1,3  |
| Šenčur                 | Hrastje (NMO)   | 1040                       | 517          | 523             | 338                         | 3,1   | 308                 | 231   | 348                     | 1,5  |
| Šentjur pri Celju      | Šentjur   | 4723                       | 2292         | 2431            | 1566                        | 2,9   | 1342                | 1043  | 1667                    | 1,6  |
| Škofja Loka            | Škofja Loka   | 12289                      | 6019         | 6270            | 4294                        | 2,8   | 3409                | 1528  | 4507                    | 3,0  |
| Škofja Loka            | Binkelj (NMO)   | 164                        | 82           | 82              | 54                          | 3,0   | 43                  | 41  | 51                      | 1,2  |
| Škofja Loka            | Puštal (NMO)  | 604                        | 302          | 302             | 223                         | 2,7   | 173                 | 167   | 231                     | 1,4  |
| Škofja Loka            | Stara Loka (NMO)  | 808                        | 334          | 474             | 200                         | 3,1   | 167                 | 145   | 212                     | 1,5  |
| Škofja Loka            | Trata (NMO)   | 163                        | 89           | 74              | 56                          | 2,9   | 44                  | 36  | 52                      | 1,4  |
| Šmarje pri Jelšah      | Šmarje pri Jelšah   | 1609                       | 713          | 896             | 513                         | 2,8   | 403                 | 308   | 553                     | 1,8  |
| Šoštanj                | Šoštanj   | 2793                       | 1362         | 1431            | 1081                        | 2,6   | 776                 | 369   | 1150                    | 3,1  |
| Štore                  | Štore   | 1850                       | 909          | 941             | 696                         | 2,7   | 545                 | 192   | 716                     | 3,7  |
| Tolmin                 | Tolmin  | 3737                       | 1818         | 1919            | 1365                        | 2,7   | 999                 | 567   | 1473                    | 2,6  |
| Trbovlje               | Trbovlje  | 16290                      | 7853         | 8437            | 6537                        | 2,5   | 4770                | 1728  | 6883                    | 4,0  |
| Trebnje                | Trebnje   | 3150                       | 1470         | 1680            | 1020                        | 3,0   | 859                 | 651   | 1089                    | 1,7  |
| Trzin                  | Trzin   | 3385                       | 1663         | 1722            | 1108                        | 3,1   | 994                 | 865   | 1170                    | 1,4  |
| Trzič                  | Trzič   | 3920                       | 1928         | 1992            | 1462                        | 2,7   | 1114                | 415   | 1514                    | 3,7  |
| Trzič                  | Loka (NMO)  | 369                        | 182          | 187             | 111                         | 3,3   | 112                 | 87  | 120                     | 1,4  |
| Trzič                  | Bistrica pri Trziču   | 3187                       | 1515         | 1672            | 1205                        | 2,6   | 976                 | 258   | 1264                    | 4,9  |
| Trzič                  | Ročevnica (NMO)   | 557                        | 240          | 317             | 133                         | 3,0   | 124                 | 107   | 137                     | 1,3  |
| Turnišče               | Turnišče  | 1555                       | 747          | 808             | 426                         | 3,7   | 433                 | 397   | 452                     | 1,1  |
| Velenje                | Velenje   | 26742                      | 13369        | 13373           | 9358                        | 2,8   | 7755                | 2196  | 9417                    | 4,3  |
| Vipava                 | Vipava  | 1566                       | 775          | 791             | 529                         | 3,0   | 422                 | 365   | 616                     | 1,7  |
| Vrhnika                | Vrhnika   | 7520                       | 3581         | 3939            | 2541                        | 2,9   | 2109                | 1242  | 2711                    | 2,2  |
| Vrhnika                | Verd (NMO)  | 1834                       | 913          | 921             | 613                         | 3,0   | 520                 | 474   | 638                     | 1,4  |
| Zagorje ob Savi        | Zagorje ob Savi   | 6893                       | 3355         | 3538            | 2568                        | 2,7   | 2018                | 830   | 2750                    | 3,3  |
| Zreče                  | Zreče   | 2895                       | 1455         | 1440            | 956                         | 3,0   | 823                 | 479   | 1079                    | 2,3  |
| Žalec                  | Žalec   | 4919                       | 2384         | 2535            | 1892                        | 2,6   | 1408                | 621   | 2024                    | 3,3  |
| Žalec                  | Šempeter v Savinjski dolini   | 1943                       | 932          | 1011            | 699                         | 2,8   | 595                 | 481   | 743                     | 1,5  |
| Železniki              | Železniki   | 3156                       | 1560         | 1596            | 998                         | 3,2   | 878                 | 514   | 1064                    | 2,1  |
| Žiri                   | Žiri  | 3593                       | 1756         | 1837            | 1195                        | 3,0   | 1000                | 847   | 1311                    | 1,6  |

**2.3 Prebivalstvo po starostnih skupinah in spolu, mestna naselja, naselja mestnega območja, Slovenija, popis 2002**  
 Population by age groups and sex, urban settlements, settlements of urban area, Slovenia, Census 2002

| Občina<br>Municipality      | Mestno naselje<br>Naselje mestnega<br>območja (NMO)<br>Urban settlement<br>Settlement of urban area | Starostne skupine (leta)<br>Age groups (years) |              |              |               |               |               |               |               |               |               |
|-----------------------------|---|--|--------------|--------------|---------------|---------------|---------------|---------------|---------------|---------------|---------------|
|                             |   | skupaj<br>total                                | 0 - 4        | 5 - 9        | 10-14         | 15-19         | 20-24         | 25-29         | 30-34         | 35-39         | 40-44         |
| <b>SLOVENIJA / SLOVENIA</b> |   | <b>1964036</b>                                 | <b>88183</b> | <b>96174</b> | <b>115810</b> | <b>130029</b> | <b>147687</b> | <b>144977</b> | <b>140612</b> | <b>153518</b> | <b>152142</b> |
| <b>SKUPAJ / TOTAL</b>       |   |  |              |              |               |               |               |               |               |               |               |
| <b>SKUPAJ / TOTAL</b>       |   | <b>997772</b>                                  | <b>41958</b> | <b>44553</b> | <b>55470</b>  | <b>64049</b>  | <b>74515</b>  | <b>73099</b>  | <b>70857</b>  | <b>79043</b>  | <b>79402</b>  |
| Ajdovščina                  | Ajdovščina  | 6373   | 276          | 312          | 382           | 411           | 482           | 502           | 464           | 474           | 513           |
| Beltinci                    | Beltinci  | 2280   | 91           | 139          | 159           | 166           | 142           | 181           | 184           | 192           | 177           |
| Bled                        | Bled  | 5252   | 201          | 215          | 289           | 319           | 371           | 383           | 351           | 366           | 366           |
| Borovnica                   | Borovnica   | 2116   | 96           | 110          | 122           | 149           | 164           | 140           | 157           | 172           | 198           |
| Bovec                       | Bovec   | 1612   | 48           | 68           | 110           | 111           | 120           | 92            | 98            | 126           | 140           |
| Brezovica                   | Brezovica pri Ljubljani   | 2321   | 131          | 139          | 166           | 136           | 134           | 172           | 177           | 209           | 181           |
| Brežice                     | Brežice   | 6510   | 268          | 300          | 373           | 410           | 502           | 529           | 463           | 464           | 512           |
| Celje                       | Celje   | 37834  | 1589         | 1643         | 1966          | 2385          | 2815          | 2686          | 2515          | 3072          | 3070          |
| Celje                       | Šmarjeta pri Celju (NMO)  | 196  | 9            | 17           | 10            | 9             | 15            | 11            | 15            | 11            | 16            |
| Cerknica                    | Cerknica  | 3532   | 169          | 170          | 257           | 259           | 260           | 260           | 268           | 286           | 287           |
| Cerkno                      | Cerkno  | 1680   | 70           | 84           | 88            | 127           | 142           | 143           | 106           | 122           | 144           |
| Črna na Koroškem            | Črna na Koroškem  | 2341   | 95           | 109          | 129           | 172           | 156           | 166           | 161           | 190           | 163           |
| Črnomelj                    | Črnomelj  | 5854   | 235          | 286          | 367           | 444           | 464           | 420           | 391           | 444           | 506           |
| Domžale                     | Domžale   | 11582  | 600          | 596          | 758           | 763           | 837           | 858           | 939           | 1007          | 880           |
| Domžale                     | Rodica (NMO)  | 773  | 35           | 35           | 41            | 36            | 47            | 66            | 75            | 68            | 44            |
| Domžale                     | Spodnje Jarše (NMO)   | 347  | 14           | 18           | 12            | 18            | 27            | 40            | 26            | 24            | 15            |
| Domžale                     | Srednje Jarše (NMO)   | 521  | 35           | 43           | 42            | 28            | 25            | 41            | 45            | 55            | 30            |
| Domžale                     | Vir   | 3078   | 149          | 181          | 181           | 193           | 202           | 252           | 263           | 246           | 247           |
| Dravograd                   | Dravograd   | 3414   | 158          | 169          | 214           | 246           | 277           | 253           | 253           | 292           | 297           |
| Gornja Radgona              | Gornja Radgona  | 3259   | 132          | 127          | 193           | 212           | 245           | 273           | 278           | 260           | 286           |
| Grosuplje                   | Grosuplje   | 6050   | 334          | 341          | 357           | 411           | 473           | 518           | 496           | 515           | 464           |
| Hoče - Slivnica             | Spodnje Hoče  | 2109   | 68           | 88           | 85            | 124           | 128           | 137           | 158           | 184           | 156           |
| Hrastnik                    | Hrastnik  | 5865   | 217          | 227          | 383           | 416           | 438           | 345           | 347           | 513           | 600           |
| Idrija                      | Idrija  | 5878   | 234          | 281          | 305           | 313           | 414           | 421           | 432           | 443           | 408           |
| Ilirska Bistrica            | Ilirska Bistrica  | 4869   | 173          | 177          | 272           | 341           | 372           | 340           | 305           | 373           | 355           |
| Ivančna Gorica              | Ivančna Gorica  | 1578   | 88           | 88           | 85            | 131           | 138           | 134           | 123           | 106           | 126           |
| Izola/Isola                 | Izola/Isola   | 10381  | 376          | 408          | 515           | 671           | 812           | 740           | 673           | 748           | 887           |
| Izola/Isola                 | Jagodje/Jagodje (NMO)   | 2153   | 79           | 100          | 111           | 140           | 136           | 174           | 162           | 161           | 175           |
| Jesenice                    | Jesenice  | 13429  | 601          | 624          | 756           | 957           | 1099          | 1007          | 875           | 1026          | 1086          |
| Jesenice                    | Hrušica (NMO)   | 1843   | 82           | 82           | 132           | 169           | 167           | 113           | 117           | 127           | 217           |
| Jesenice                    | Podkočna (NMO)  | 54   | z            | -            | 3             | 3             | 7             | 4             | z             | 4             | z             |
| Jesenice                    | Slovenski Javornik (NMO)  | 1907   | 86           | 101          | 109           | 111           | 114           | 145           | 131           | 151           | 135           |
| Jesenice                    | Koroška Bela  | 2206   | 81           | 102          | 117           | 148           | 179           | 170           | 132           | 170           | 175           |
| Kamnik                      | Kamnik  | 12197  | 612          | 583          | 802           | 831           | 977           | 930           | 884           | 1023          | 1028          |
| Kamnik                      | Mekinje (NMO)   | 1493   | 41           | 67           | 90            | 81            | 90            | 90            | 91            | 130           | 111           |
| Kočevo                      | Kočevo  | 9027   | 359          | 394          | 532           | 601           | 734           | 631           | 593           | 668           | 777           |
| Kočevo                      | Dolga vas (NMO)   | 740  | 25           | 33           | 39            | 48            | 58            | 48            | 37            | 55            | 45            |
| Kočevo                      | Šalka vas (NMO)   | 674  | 34           | 31           | 29            | 45            | 49            | 50            | 38            | 50            | 46            |
| Koper/Capodistria           | Koper/Capodistria   | 23726  | 869          | 924          | 1204          | 1408          | 1764          | 1811          | 1608          | 1738          | 1873          |
| Koper/Capodistria           | Ankaran/Ancarano  | 2984   | 145          | 113          | 156           | 218           | 230           | 223           | 223           | 241           | 277           |
| Kranj                       | Kranj   | 35587  | 1462         | 1547         | 2078          | 2549          | 2833          | 2718          | 2453          | 2811          | 2946          |
| Kranj                       | Britof (NMO)  | 1657   | 95           | 75           | 88            | 113           | 114           | 155           | 135           | 142           | 94            |
| Kranj                       | Kokrica (NMO)   | 1595   | 78           | 72           | 95            | 111           | 104           | 106           | 115           | 124           | 92            |
| Kranjska Gora               | Kranjska Gora   | 1428   | 42           | 56           | 85            | 73            | 106           | 101           | 73            | 116           | 116           |
| Krško                       | Krško   | 6994   | 277          | 307          | 417           | 488           | 549           | 452           | 495           | 565           | 625           |
| Krško                       | Leskovec pri Krškem (NMO)   | 1000   | 52           | 64           | 62            | 59            | 70            | 82            | 80            | 68            | 65            |
| Krško                       | Senovo  | 2448   | 114          | 140          | 167           | 209           | 170           | 169           | 180           | 212           | 218           |
| Laško                       | Laško   | 3408   | 143          | 164          | 187           | 237           | 252           | 229           | 248           | 278           | 248           |
| Lenart                      | Lenart v Slov. goricah  | 2592   | 126          | 134          | 156           | 192           | 200           | 207           | 228           | 225           | 213           |
| Lendava/Lendva              | Lendava/Lendva  | 3395   | 121          | 154          | 204           | 201           | 250           | 209           | 255           | 278           | 296           |
| Litija                      | Litija  | 6420   | 303          | 342          | 412           | 491           | 474           | 474           | 484           | 590           | 561           |
| Litija                      | Šmartno pri Litiji  | 1456   | 71           | 64           | 109           | 109           | 126           | 117           | 88            | 118           | 131           |
| Ljubljana                   | Ljubljana   | 258873   | 10683        | 11019        | 13519         | 15417         | 18885         | 18806         | 18785         | 20375         | 19484         |
| Ljubljana                   | Spodnje Gameljne (NMO)  | 572  | 22           | 41           | 27            | 34            | 31            | 50            | 41            | 37            | 42            |
| Ljubljana                   | Srednje Gameljne (NMO)  | 610  | 35           | 17           | 29            | 38            | 60            | 49            | 31            | 40            | 49            |
| Ljubljana                   | Zgornje Gameljne (NMO)  | 488  | 27           | 25           | 16            | 26            | 37            | 38            | 40            | 30            | 28            |
| Ljutomer                    | Ljutomer  | 3413   | 145          | 133          | 205           | 234           | 252           | 262           | 235           | 245           | 249           |
| Logatec                     | Logatec   | 7616   | 446          | 470          | 543           | 494           | 509           | 573           | 635           | 670           | 605           |

### 2.3 Prebivalstvo po starostnih skupinah in spolu, mestna naselja, naselja mestnega območja, Slovenija, popis 2002 (nadaljevanje)

Population by age groups and sex, urban settlements, settlements of urban area, Slovenia, Census 2002 (continued)

| Občina<br>Municipality      | Mestno naselje<br>Naselje mestnega<br>območja (NMO)<br>Urban settlement<br>Settlement of urban area | Starostne skupine (leta)<br>Age groups (years) |               |               |               |              |              |              |              |              |
|-----------------------------|---|--|---------------|---------------|---------------|--------------|--------------|--------------|--------------|--------------|
|                             |   | 45-49  | 50-54         | 55-59         | 60-64         | 65-69        | 70-74        | 75-79        | 80-84        | 85 +         |
| <b>SLOVENIJA / SLOVENIA</b> |   | <b>158611</b>                                  | <b>138542</b> | <b>105161</b> | <b>103609</b> | <b>95550</b> | <b>83473</b> | <b>59388</b> | <b>29224</b> | <b>21346</b> |
| <b>SKUPAJ / TOTAL</b>       |   |  |               |               |               |              |              |              |              |              |
| <b>SKUPAJ / TOTAL</b>       |   | <b>84914</b>                                   | <b>74088</b>  | <b>55810</b>  | <b>53258</b>  | <b>48085</b> | <b>41835</b> | <b>30343</b> | <b>15142</b> | <b>11351</b> |
| Ajdovščina                  | Ajdovščina  | 546  | 470           | 304           | 357           | 291          | 239          | 167          | 109          | 74           |
| Beltinci                    | Beltinci  | 167  | 133           | 149           | 121           | 108          | 73           | 52           | 24           | 22           |
| Bled                        | Bled  | 427  | 413           | 326           | 334           | 267          | 269          | 194          | 102          | 59           |
| Borovnica                   | Borovnica   | 200  | 139           | 77            | 101           | 113          | 89           | 54           | 20           | 15           |
| Bovec                       | Bovec   | 142  | 109           | 97            | 90            | 89           | 70           | 53           | 28           | 21           |
| Brezovica                   | Brezovica pri Ljubljani   | 141  | 155           | 138           | 144           | 118          | 105          | 36           | 27           | 12           |
| Brežice                     | Brežice   | 532  | 468           | 399           | 314           | 319          | 270          | 206          | 97           | 84           |
| Celje                       | Celje   | 3359   | 2652          | 2249          | 1990          | 1889         | 1758         | 1272         | 539          | 385          |
| Celje                       | Šmarjeta pri Celju (NMO)  | 14   | 14            | 11            | 11            | 10           | z            | 11           | z            | z            |
| Cerknica                    | Cerknica  | 272  | 237           | 160           | 204           | 191          | 124          | 61           | 38           | 29           |
| Cerkno                      | Cerkno  | 159  | 131           | 69            | 92            | 61           | 59           | 36           | 33           | 14           |
| Črna na Koroškem            | Črna na Koroškem  | 229  | 165           | 136           | 121           | 109          | 130          | 59           | 32           | 19           |
| Črnomelj                    | Črnomelj  | 474  | 403           | 284           | 257           | 288          | 234          | 204          | 84           | 69           |
| Domžale                     | Domžale   | 898  | 763           | 655           | 623           | 493          | 410          | 247          | 142          | 113          |
| Domžale                     | Rodica (NMO)  | 52   | 47            | 58            | 55            | z            | 38           | 16           | z            | z            |
| Domžale                     | Spodnje Jarše (NMO)   | 21   | 30            | 34            | 20            | 16           | 14           | 10           | z            | z            |
| Domžale                     | Srednje Jarše (NMO)   | 31   | 37            | 30            | 29            | 18           | 14           | 12           | z            | z            |
| Domžale                     | Vir   | 207  | 175           | 158           | 182           | 188          | 140          | 77           | 23           | 14           |
| Dravograd                   | Dravograd   | 302  | 201           | 180           | 173           | 143          | 121          | 78           | 34           | 23           |
| Gornja Radgona              | Gornja Radgona  | 279  | 213           | 223           | 161           | 140          | 115          | 76           | 30           | 16           |
| Grosuplje                   | Grosuplje   | 441  | 401           | 330           | 302           | 288          | 204          | 104          | 42           | 29           |
| Hoče - Slivnica             | Spodnje Hoče  | 155  | 146           | 171           | 166           | 147          | 96           | 56           | z            | z            |
| Hrastnik                    | Hrastnik  | 527  | 409           | 311           | 262           | 280          | 251          | 194          | 101          | 44           |
| Idrija                      | Idrija  | 432  | 474           | 294           | 361           | 293          | 297          | 222          | 133          | 121          |
| Ilirska Bistrica            | Ilirska Bistrica  | 404  | 368           | 233           | 277           | 269          | 211          | 186          | 128          | 85           |
| Ivančna Gorica              | Ivančna Gorica  | 138  | 129           | 77            | 71            | 55           | 38           | 27           | 11           | 13           |
| Izola/Isola                 | Izola/Isola   | 1029   | 797           | 454           | 519           | 523          | 537          | 382          | 169          | 141          |
| Izola/Isola                 | Jagodje/Jagodje (NMO)   | 162  | 165           | 146           | 138           | 118          | 98           | 49           | 23           | 16           |
| Jesenice                    | Jesenice  | 1281   | 981           | 698           | 679           | 526          | 501          | 334          | 208          | 190          |
| Jesenice                    | Hrušica (NMO)   | 195  | 116           | 72            | 58            | 69           | 68           | 27           | 19           | 13           |
| Jesenice                    | Podkočna (NMO)  | z  | 7             | 5             | z             | z            | z            | -            | 3            | -            |
| Jesenice                    | Slovenski Javornik (NMO)  | 127  | 154           | 98            | 115           | 111          | 95           | 75           | 23           | 26           |
| Jesenice                    | Koroška Bela  | 184  | 161           | 122           | 152           | 119          | 78           | 55           | 34           | 27           |
| Kamnik                      | Kamnik  | 1097   | 806           | 536           | 593           | 524          | 453          | 301          | 130          | 87           |
| Kamnik                      | Mekinje (NMO)   | 88   | 74            | 64            | 87            | 97           | 74           | 77           | 56           | 85           |
| Kočevo                      | Kočevo  | 815  | 617           | 395           | 470           | 500          | 483          | 262          | 118          | 78           |
| Kočevo                      | Dolga vas (NMO)   | 77   | 66            | 42            | 39            | 42           | 45           | 20           | 11           | 10           |
| Kočevo                      | Šalka vas (NMO)   | 59   | 68            | 34            | 40            | 29           | 31           | 27           | 9            | 5            |
| Koper/Capodistria           | Koper/Capodistria   | 2105   | 1916          | 1248          | 1365          | 1274         | 1160         | 876          | 376          | 207          |
| Koper/Capodistria           | Ankaran/Ancarano  | 272  | 258           | 152           | 132           | 125          | 107          | 62           | 40           | 10           |
| Kranj                       | Kranj   | 3002   | 2550          | 1891          | 1797          | 1679         | 1402         | 971          | 507          | 391          |
| Kranj                       | Britof (NMO)  | 96   | 98            | 109           | 120           | 89           | 58           | 41           | 22           | 13           |
| Kranj                       | Kokrica (NMO)   | 121  | 112           | 84            | 98            | 93           | 99           | 62           | 15           | 14           |
| Kranjska Gora               | Kranjska Gora   | 135  | 119           | 106           | 70            | 63           | 61           | 65           | 22           | 19           |
| Krško                       | Krško   | 651  | 433           | 366           | 331           | 340          | 271          | 217          | 103          | 107          |
| Krško                       | Leskovec pri Krškem<br>(NMO)  | 83   | 67            | 65            | 37            | 56           | 32           | 35           | 14           | 9            |
| Krško                       | Senovo  | 186  | 154           | 110           | 88            | 106          | 99           | 63           | 47           | 16           |
| Laško                       | Laško   | 257  | 222           | 218           | 190           | 174          | 153          | 102          | 62           | 44           |
| Lenart                      | Lenart v Slov. goricah  | 213  | 199           | 140           | 110           | 90           | 59           | 62           | 23           | 15           |
| Lendava/Lendva              | Lendava/Lendva  | 276  | 230           | 192           | 159           | 151          | 164          | 131          | 71           | 53           |
| Litija                      | Litija  | 567  | 412           | 350           | 285           | 250          | 187          | 142          | 56           | 40           |
| Litija                      | Šmartno pri Litiji  | 114  | 97            | 79            | 74            | 50           | 43           | 36           | 17           | 13           |
| Ljubljana                   | Ljubljana   | 21762  | 20562         | 14715         | 14424         | 12699        | 11226        | 8560         | 4433         | 3519         |
| Ljubljana                   | Spodnje Gameljne (NMO)  | 37   | 40            | 45            | 38            | 30           | 20           | 19           | 10           | 8            |
| Ljubljana                   | Srednje Gameljne (NMO)  | 60   | 45            | 53            | 28            | 24           | 27           | 11           | 6            | 8            |
| Ljubljana                   | Zgornje Gameljne (NMO)  | 41   | 29            | 31            | 36            | 27           | 30           | 16           | 8            | 3            |
| Ljutomer                    | Ljutomer  | 281  | 241           | 211           | 173           | 147          | 150          | 128          | 59           | 63           |
| Logatec                     | Logatec   | 576  | 446           | 327           | 331           | 327          | 282          | 152          | 106          | 124          |



**2.3 Prebivalstvo po starostnih skupinah in spolu, mestna naselja, naselja mestnega območja, Slovenija, popis 2002 (nadaljevanje)**  
 Population by age groups and sex, urban settlements, settlements of urban area, Slovenia, Census 2002 (continued)

| Občina<br>Municipality    | Mestno naselje<br>Naselje mestnega<br>območja (NMO)<br>Urban settlement<br>Settlement of urban area | Starostne skupine (leta)<br>Age groups (years) |       |       |       |       |       |       |       |       |       |
|---------------------------|---|--|-------|-------|-------|-------|-------|-------|-------|-------|-------|
|                           |   | skupaj<br>total                                | 0 - 4 | 5 - 9 | 10-14 | 15-19 | 20-24 | 25-29 | 30-34 | 35-39 | 40-44 |
| Maribor                   | Maribor   | 93847  | 3339  | 3657  | 4468  | 5359  | 6364  | 6512  | 6443  | 7196  | 7278  |
| Maribor                   | Bresternica (NMO)   | 1346   | 45    | 60    | 56    | 84    | 88    | 78    | 100   | 86    | 112   |
| Maribor                   | Celestrina (NMO)  | 280  | 10    | 13    | 18    | 18    | 18    | 18    | 15    | 21    | 29    |
| Maribor                   | Dogoše (NMO)  | 914  | 49    | z     | 65    | 53    | 51    | 65    | 70    | 81    | 69    |
| Maribor                   | Hrenca (NMO)  | 145  | 8     | z     | 7     | 8     | 10    | 7     | 14    | 10    | 15    |
| Maribor                   | Kamnica (NMO)   | 1512   | 59    | 76    | 86    | 78    | 92    | 90    | 110   | 136   | 128   |
| Maribor                   | Košaki (NMO)  | 981  | 35    | 43    | 46    | 47    | 71    | 57    | 81    | 61    | 79    |
| Maribor                   | Laznica (NMO)   | 325  | 12    | 14    | 20    | 17    | 19    | 26    | 25    | 20    | 23    |
| Maribor                   | Limbuš (NMO)  | 1974   | 82    | 83    | 91    | 91    | 147   | 163   | 161   | 123   | 136   |
| Maribor                   | Malečnik (NMO)  | 535  | 28    | 25    | 28    | 38    | 31    | 42    | 46    | 38    | 33    |
| Maribor                   | Meljski Hrib (NMO)  | 257  | 9     | z     | 15    | 19    | 18    | 18    | 20    | 18    | 28    |
| Maribor                   | Pekel (NMO)   | 135  | 4     | z     | 5     | 8     | 11    | 11    | 8     | 6     | 6     |
| Maribor                   | Pekre (NMO)   | 1468   | 47    | 60    | 65    | 70    | 98    | 93    | 86    | 130   | 97    |
| Maribor                   | Počehova (NMO)  | 286  | 15    | 12    | 11    | 15    | 22    | 24    | 20    | 27    | 21    |
| Maribor                   | Razvanje (NMO)  | 1381   | 50    | 72    | 74    | 72    | 74    | 89    | 112   | 98    | 101   |
| Maribor                   | Ribniško selo (NMO)   | 279  | 10    | 7     | 8     | 18    | 30    | 21    | 11    | 17    | 17    |
| Maribor                   | Rošpoh - del (NMO)  | 745  | 24    | 37    | 56    | 48    | 42    | 35    | 51    | 66    | 57    |
| Maribor                   | Trčova (NMO)  | 687  | 34    | 40    | 30    | 35    | 49    | 64    | 54    | 58    | 44    |
| Maribor                   | Vinarje (NMO)   | 192  | 10    | 9     | 11    | 12    | 13    | 14    | 16    | 11    | 14    |
| Maribor                   | Vodole (NMO)  | 211  | z     | 13    | 10    | 17    | 19    | 12    | 12    | 17    | 19    |
| Maribor                   | Za Kalvarijo (NMO)  | 136  | 6     | 11    | 7     | 4     | 5     | 8     | 16    | 10    | 8     |
| Maribor                   | Zrkovci (NMO)   | 605  | 22    | 28    | 35    | 46    | 40    | 40    | 50    | 55    | 48    |
| Medvode                   | Medvode   | 4951   | 189   | 214   | 250   | 333   | 401   | 356   | 327   | 377   | 378   |
| Mengeš                    | Mengeš  | 5557   | 311   | 277   | 391   | 405   | 435   | 427   | 447   | 463   | 445   |
| Metlika                   | Metlika   | 3225   | 144   | 172   | 180   | 179   | 230   | 260   | 216   | 253   | 227   |
| Mežica                    | Mežica  | 3487   | 140   | 163   | 185   | 194   | 254   | 261   | 211   | 263   | 289   |
| Miklavž na Dravskem polju | Miklavž na Dravskem polju   | 3808   | 136   | 175   | 184   | 258   | 247   | 277   | 286   | 291   | 303   |
| Miren - Kostanjevica      | Miren   | 1498   | 67    | 68    | 89    | 90    | 108   | 122   | 106   | 99    | 109   |
| Mozirje                   | Mozirje   | 1969   | 96    | 113   | 111   | 132   | 128   | 166   | 148   | 145   | 159   |
| Murska Sobota             | Murska Sobota   | 12437  | 457   | 498   | 642   | 818   | 913   | 947   | 884   | 1002  | 1006  |
| Murska Sobota             | Černelavci (NMO)  | 1741   | 86    | 99    | 115   | 128   | 166   | 154   | 130   | 118   | 144   |
| Muta                      | Muta  | 2454   | 120   | 126   | 148   | 182   | 217   | 191   | 167   | 219   | 204   |
| Naklo                     | Naklo   | 1627   | 98    | 105   | 90    | 73    | 97    | 137   | 160   | 124   | 119   |
| Nova Gorica               | Nova Gorica   | 13491  | 525   | 539   | 624   | 769   | 1055  | 1030  | 929   | 1049  | 1098  |
| Nova Gorica               | Kromberk (NMO)  | 1820   | 75    | 81    | 75    | 81    | 155   | 183   | 143   | 122   | 101   |
| Nova Gorica               | Pristava (NMO)  | 361  | 15    | 14    | 23    | 20    | 24    | 33    | 23    | 25    | 23    |
| Nova Gorica               | Rožna Dolina (NMO)  | 1091   | 44    | 46    | 51    | 70    | 81    | 78    | 59    | 90    | 73    |
| Nova Gorica               | Solkan  | 3272   | 139   | 137   | 172   | 158   | 194   | 223   | 250   | 300   | 215   |
| Novo mesto                | Novo mesto  | 22415  | 1128  | 1115  | 1363  | 1584  | 1732  | 1640  | 1639  | 1771  | 1813  |
| Ormož                     | Ormož   | 2210   | 101   | 102   | 128   | 136   | 157   | 181   | 182   | 184   | 171   |
| Piran/Pirano              | Piran/Piran   | 4143   | 134   | 183   | 227   | 262   | 329   | 271   | 266   | 325   | 392   |
| Piran/Pirano              | Lucija/Lucia  | 5792   | 201   | 200   | 314   | 372   | 455   | 477   | 411   | 352   | 458   |
| Piran/Pirano              | Portorož/Portorose  | 2849   | 114   | 111   | 124   | 153   | 189   | 183   | 179   | 232   | 236   |
| Pivka                     | Pivka   | 2059   | 107   | 124   | 134   | 144   | 176   | 141   | 159   | 168   | 181   |
| Polzela                   | Polzela   | 2375   | 113   | 100   | 134   | 148   | 172   | 171   | 173   | 174   | 149   |
| Postojna                  | Postojna  | 8548   | 354   | 400   | 539   | 612   | 673   | 672   | 583   | 779   | 743   |
| Prebold                   | Prebold   | 1605   | 75    | 80    | 135   | 102   | 127   | 101   | 125   | 148   | 168   |
| Prevalje                  | Prevalje  | 4504   | 209   | 225   | 280   | 249   | 281   | 321   | 286   | 371   | 330   |
| Ptuj                      | Ptuj  | 18339  | 731   | 859   | 1018  | 1181  | 1381  | 1321  | 1359  | 1519  | 1456  |
| Rače - Fram               | Rače  | 2281   | 122   | 107   | 127   | 126   | 162   | 168   | 185   | 184   | 180   |
| Radeče                    | Radeče  | 2296   | 88    | 100   | 145   | 161   | 209   | 136   | 163   | 193   | 213   |
| Radenci                   | Radenci   | 2162   | 81    | 98    | 124   | 124   | 182   | 188   | 140   | 165   | 165   |
| Radlje ob Dravi           | Radlje ob Dravi   | 2688   | 138   | 108   | 170   | 184   | 251   | 207   | 189   | 223   | 214   |
| Radovljica                | Radovljica  | 5937   | 248   | 242   | 295   | 317   | 447   | 456   | 411   | 386   | 418   |
| Radovljica                | Lesce   | 2778   | 93    | 126   | 158   | 181   | 210   | 204   | 172   | 182   | 229   |
| Ravne na Koroškem         | Ravne na Koroškem   | 7797   | 320   | 359   | 464   | 602   | 639   | 539   | 516   | 660   | 707   |
| Ravne na Koroškem         | Dobja vas (NMO)   | 710  | 35    | 30    | 28    | 31    | 44    | 47    | 67    | 59    | 39    |
| Ribnica                   | Ribnica   | 3480   | 182   | 242   | 287   | 268   | 253   | 230   | 275   | 322   | 287   |
| Rogaška Slatina           | Rogaška Slatina   | 4801   | 236   | 218   | 316   | 323   | 367   | 353   | 391   | 412   | 405   |
| Rogatec                   | Rogatec   | 1570   | 79    | 85    | 103   | 112   | 118   | 106   | 129   | 134   | 134   |
| Ruše                      | Ruše  | 4571   | 183   | 200   | 230   | 284   | 320   | 366   | 378   | 356   | 356   |
| Sevnica                   | Sevnica   | 4933   | 254   | 229   | 287   | 358   | 376   | 390   | 362   | 364   | 394   |
| Sežana                    | Sežana  | 4876   | 175   | 207   | 267   | 274   | 398   | 338   | 348   | 394   | 439   |
| Slovenj Gradec            | Slovenj Gradec  | 7712   | 358   | 391   | 517   | 550   | 578   | 600   | 537   | 596   | 653   |

### 2.3 Prebivalstvo po starostnih skupinah in spolu, mestna naselja, naselja mestnega območja, Slovenija, popis 2002 (nadaljevanje)

Population by age groups and sex, urban settlements, settlements of urban area, Slovenia, Census 2002 (continued)

| Občina<br>Municipality    | Mestno naselje<br>Naselje mestnega<br>območja (NMO)<br>Urban settlement<br>Settlement of urban area | Starostne skupine (leta)<br>Age groups (years) |       |       |       |       |       |       |       |      |
|---------------------------|---|--|-------|-------|-------|-------|-------|-------|-------|------|
|                           |   | 45-49  | 50-54 | 55-59 | 60-64 | 65-69 | 70-74 | 75-79 | 80-84 | 85 + |
| Maribor                   | Maribor   | 8166   | 7532  | 6197  | 5086  | 5121  | 4560  | 3550  | 1837  | 1182 |
| Maribor                   | Bresternica (NMO)   | 97   | 102   | 101   | 90    | 99    | 80    | 36    | 23    | 9    |
| Maribor                   | Celestrina (NMO)  | 27   | 27    | 14    | 16    | 13    | 9     | 9     | z     | z    |
| Maribor                   | Dogoše (NMO)  | 78   | 53    | 55    | 60    | 55    | 43    | 23    | z     | z    |
| Maribor                   | Hrenca (NMO)  | z  | 11    | 10    | z     | 14    | 5     | z     | 3     | z    |
| Maribor                   | Kamnica (NMO)   | 110  | 102   | 76    | 79    | 104   | 87    | 64    | 20    | 15   |
| Maribor                   | Košaki (NMO)  | 82   | 65    | 65    | 77    | 81    | 48    | 28    | z     | z    |
| Maribor                   | Laznica (NMO)   | 23   | 22    | 28    | 22    | 18    | 15    | 14    | z     | z    |
| Maribor                   | Limbuš (NMO)  | 169  | 181   | 149   | 120   | 116   | 80    | 51    | 16    | 15   |
| Maribor                   | Malečnik (NMO)  | 50   | 39    | 45    | 28    | 24    | 18    | 11    | 6     | 5    |
| Maribor                   | Meljski Hrib (NMO)  | 20   | 16    | 20    | 14    | 15    | 12    | 8     | z     | 3    |
| Maribor                   | Pekel (NMO)   | 14   | 19    | 13    | 8     | 5     | 6     | z     | z     | -    |
| Maribor                   | Pekre (NMO)   | 109  | 98    | 118   | 136   | 104   | 84    | 37    | 20    | 16   |
| Maribor                   | Počehova (NMO)  | z  | 18    | 19    | 14    | 13    | 15    | 8     | z     | z    |
| Maribor                   | Razvanje (NMO)  | 102  | 95    | 125   | 80    | 97    | 69    | 35    | 22    | 14   |
| Maribor                   | Ribniško selo (NMO)   | 30   | 24    | 37    | 13    | 11    | 8     | 9     | 4     | 4    |
| Maribor                   | Rošpoh - del (NMO)  | 74   | 49    | 49    | 37    | 46    | 32    | 24    | 11    | 7    |
| Maribor                   | Trčova (NMO)  | 58   | 63    | 38    | 40    | 39    | 20    | 10    | 7     | 4    |
| Maribor                   | Vinarje (NMO)   | 18   | 14    | 7     | 20    | 6     | 8     | 6     | z     | z    |
| Maribor                   | Vodole (NMO)  | 21   | 12    | 13    | 10    | z     | 13    | 9     | z     | z    |
| Maribor                   | Za Kalvarijo (NMO)  | 6  | 7     | 5     | 15    | 14    | z     | 4     | z     | z    |
| Maribor                   | Zrkovci (NMO)   | 52   | 30    | 40    | 40    | 36    | 27    | 11    | z     | z    |
| Medvode                   | Medvode   | 442  | 384   | 276   | 286   | 234   | 213   | 133   | 83    | 75   |
| Mengeš                    | Mengeš  | 441  | 354   | 288   | 274   | 222   | 170   | 93    | 63    | 51   |
| Metlika                   | Metlika   | 255  | 251   | 205   | 173   | 171   | 115   | 101   | 49    | 44   |
| Mežica                    | Mežica  | 321  | 251   | 183   | 202   | 193   | 191   | 108   | 53    | 25   |
| Miklavž na Dravskem polju | Miklavž na Dravskem polju   | 283  | 307   | 273   | 261   | 215   | 139   | 106   | 42    | 25   |
| Miren - Kostanjevica      | Miren   | 107  | 103   | 64    | 100   | 73    | 62    | 55    | 32    | 44   |
| Mozirje                   | Mozirje   | 140  | 131   | 119   | 118   | 95    | 76    | 52    | 25    | 15   |
| Murska Sobota             | Murska Sobota   | 1136   | 1054  | 780   | 635   | 569   | 489   | 359   | 154   | 94   |
| Murska Sobota             | Čermelavci (NMO)  | 163  | 149   | 88    | 80    | 47    | 36    | 14    | 12    | 12   |
| Muta                      | Muta  | 219  | 185   | 127   | 105   | 90    | 73    | 36    | 30    | 15   |
| Naklo                     | Naklo   | 100  | 103   | 94    | 108   | 84    | 60    | 43    | 19    | 13   |
| Nova Gorica               | Nova Gorica   | 1250   | 1131  | 617   | 770   | 629   | 607   | 502   | 193   | 174  |
| Nova Gorica               | Kromberk (NMO)  | 163  | 197   | 117   | 106   | 85    | 62    | 43    | 21    | 10   |
| Nova Gorica               | Pristava (NMO)  | 29   | 26    | 25    | 21    | 20    | 17    | 17    | z     | z    |
| Nova Gorica               | Rožna Dolina (NMO)  | 106  | 82    | 46    | 92    | 62    | 50    | 31    | z     | z    |
| Nova Gorica               | Solkan  | 222  | 207   | 178   | 262   | 216   | 180   | 136   | 44    | 39   |
| Novo mesto                | Novo mesto  | 1814   | 1494  | 1144  | 1234  | 1049  | 823   | 575   | 291   | 206  |
| Ormož                     | Ormož   | 192  | 160   | 129   | 115   | 90    | 87    | 48    | 32    | 15   |
| Piran/Pirano              | Piran/Pirano  | 387  | 340   | 202   | 193   | 215   | 187   | 132   | 57    | 41   |
| Piran/Pirano              | Lucija/Lucia  | 589  | 575   | 337   | 318   | 252   | 232   | 148   | 52    | 49   |
| Piran/Pirano              | Portorož/Portorose  | 233  | 203   | 127   | 173   | 225   | 178   | 106   | 53    | 30   |
| Pivka                     | Pivka   | 169  | 149   | 72    | 76    | 89    | 63    | 57    | 30    | 20   |
| Polzela                   | Polzela   | 177  | 158   | 143   | 123   | 94    | 105   | 116   | 66    | 59   |
| Postojna                  | Postojna  | 781  | 616   | 357   | 335   | 330   | 315   | 215   | 130   | 114  |
| Prebold                   | Prebold   | 140  | 73    | 73    | 73    | 64    | 59    | 36    | 13    | 13   |
| Prevalje                  | Prevalje  | 361  | 293   | 277   | 250   | 256   | 223   | 151   | 73    | 68   |
| Ptuj                      | Ptuj  | 1453   | 1274  | 1129  | 1041  | 850   | 761   | 540   | 261   | 205  |
| Rače - Fram               | Rače  | 165  | 163   | 136   | 142   | 106   | 92    | 64    | 33    | 19   |
| Radeče                    | Radeče  | 204  | 168   | 135   | 99    | 103   | 74    | 69    | 25    | 11   |
| Radenci                   | Radenci   | 195  | 187   | 148   | 112   | 102   | 62    | 55    | 24    | 10   |
| Radlje ob Dravi           | Radlje ob Dravi   | 233  | 191   | 152   | 140   | 99    | 83    | 58    | 28    | 20   |
| Radovljica                | Radovljica  | 502  | 430   | 351   | 394   | 310   | 283   | 209   | 116   | 122  |
| Radovljica                | Lesce   | 223  | 192   | 155   | 171   | 163   | 145   | 95    | 33    | 46   |
| Ravne na Koroškem         | Ravne na Koroškem   | 757  | 567   | 393   | 407   | 323   | 258   | 163   | 80    | 43   |
| Ravne na Koroškem         | Dobja vas (NMO)   | 49   | 38    | 63    | 53    | 50    | 50    | 15    | z     | z    |
| Ribnica                   | Ribnica   | 260  | 198   | 143   | 158   | 137   | 115   | 70    | 27    | 26   |
| Rogaška Slatina           | Rogaška Slatina   | 398  | 331   | 273   | 231   | 185   | 161   | 121   | 41    | 39   |
| Rogatec                   | Rogatec   | 127  | 89    | 87    | 63    | 71    | 60    | 45    | 20    | 8    |
| Ruše                      | Ruše  | 380  | 331   | 326   | 258   | 209   | 193   | 127   | 52    | 22   |
| Sevnica                   | Sevnica   | 401  | 365   | 288   | 217   | 196   | 192   | 119   | 83    | 58   |
| Sežana                    | Sežana  | 426  | 338   | 210   | 241   | 208   | 225   | 196   | 99    | 93   |
| Slovenj Gradec            | Slovenj Gradec  | 666  | 513   | 412   | 379   | 361   | 269   | 195   | 88    | 49   |



**2.3 Prebivalstvo po starostnih skupinah in spolu, mestna naselja, naselja mestnega območja, Slovenija, popis 2002 (nadaljevanje)**  
Population by age groups and sex, urban settlements, settlements of urban area, Slovenia, Census 2002 (continued)

| Občina<br>Municipality | Mestno naselje<br>Naselje mestnega<br>območja (NMO)<br>Urban settlement<br>Settlement of urban area | Starostne skupine (leta)<br>Age groups (years) |       |       |       |       |       |       |       |       |       |
|------------------------|---|--|-------|-------|-------|-------|-------|-------|-------|-------|-------|
|                        |   | skupaj<br>total                                | 0 - 4 | 5 - 9 | 10-14 | 15-19 | 20-24 | 25-29 | 30-34 | 35-39 | 40-44 |
| Slovenska Bistrica     | Slovenska Bistrica  | 6591   | 294   | 309   | 349   | 432   | 445   | 529   | 521   | 532   | 540   |
| Slovenske Konjice      | Slovenske Konjice   | 4866   | 247   | 229   | 310   | 349   | 342   | 351   | 380   | 421   | 433   |
| Šempeter - Vrtojba     | Šempeter pri Gorici   | 3865   | 155   | 188   | 201   | 248   | 280   | 273   | 288   | 279   | 304   |
| Šempeter - Vrtojba     | Vrtojba (NMO)   | 2404   | 89    | 97    | 109   | 137   | 194   | 196   | 179   | 161   | 176   |
| Šenčur                 | Šenčur  | 2741   | 139   | 151   | 174   | 216   | 212   | 196   | 199   | 228   | 219   |
| Šenčur                 | Hrastje (NMO)   | 1040   | 78    | 76    | 63    | 58    | 53    | 81    | 90    | 103   | 66    |
| Šentjur pri Celju      | Šentjur   | 4723   | 201   | 227   | 259   | 341   | 420   | 343   | 319   | 377   | 354   |
| Škofja Loka            | Škofja Loka   | 12289  | 628   | 616   | 743   | 940   | 988   | 978   | 899   | 1013  | 969   |
| Škofja Loka            | Binkelj (NMO)   | 164  | z     | 8     | 8     | 14    | 12    | 21    | 16    | 7     | 11    |
| Škofja Loka            | Puštal (NMO)  | 604  | 26    | 40    | 37    | 40    | 40    | 54    | 34    | 54    | 39    |
| Škofja Loka            | Stara Loka (NMO)  | 808  | 45    | 29    | 36    | 41    | 50    | 51    | 48    | 40    | 35    |
| Škofja Loka            | Trata (NMO)   | 163  | z     | 10    | 13    | 9     | 12    | 9     | z     | 14    | z     |
| Šmarje pri Jelšah      | Šmarje pri Jelšah   | 1609   | 60    | 80    | 96    | 97    | 122   | 89    | 112   | 122   | 132   |
| Šoštanj                | Šoštanj   | 2793   | 154   | 128   | 177   | 208   | 213   | 186   | 195   | 264   | 241   |
| Štore                  | Štore   | 1850   | 84    | 94    | 106   | 118   | 157   | 121   | 121   | 141   | 164   |
| Tolmin                 | Tolmin  | 3737   | 146   | 155   | 214   | 260   | 282   | 271   | 256   | 280   | 298   |
| Trbovlje               | Trbovlje  | 16290  | 580   | 698   | 899   | 1074  | 1218  | 1056  | 1007  | 1319  | 1406  |
| Trebnje                | Trebnje   | 3150   | 163   | 159   | 199   | 209   | 266   | 242   | 218   | 236   | 266   |
| Trzin                  | Trzin   | 3385   | 185   | 165   | 175   | 203   | 300   | 361   | 243   | 222   | 187   |
| Trzič                  | Trzič   | 3920   | 152   | 180   | 293   | 306   | 316   | 281   | 256   | 390   | 362   |
| Trzič                  | Loka (NMO)  | 369  | 24    | 19    | 18    | 23    | 31    | 31    | 36    | 28    | 13    |
| Trzič                  | Bistrica pri Trziču   | 3187   | 141   | 129   | 173   | 205   | 242   | 243   | 250   | 211   | 212   |
| Trzič                  | Ročevnica (NMO)   | 557  | 10    | 15    | 25    | 23    | 39    | 31    | 22    | 38    | 19    |
| Turnišče               | Turnišče  | 1555   | 69    | 78    | 97    | 140   | 139   | 119   | 113   | 120   | 142   |
| Velenje                | Velenje   | 26742  | 1100  | 1174  | 1686  | 2179  | 2439  | 1973  | 1706  | 2239  | 2754  |
| Vipava                 | Vipava  | 1566   | 101   | 94    | 84    | 100   | 119   | 135   | 130   | 117   | 98    |
| Vrhnika                | Vrhnika   | 7520   | 352   | 393   | 487   | 518   | 541   | 587   | 562   | 626   | 597   |
| Vrhnika                | Verd (NMO)  | 1834   | 71    | 99    | 102   | 133   | 153   | 145   | 125   | 134   | 134   |
| Zagorje ob Savi        | Zagorje ob Savi   | 6893   | 275   | 329   | 452   | 493   | 524   | 460   | 446   | 595   | 582   |
| Zreče                  | Zreče   | 2895   | 160   | 161   | 202   | 213   | 244   | 234   | 215   | 272   | 251   |
| Žalec                  | Žalec   | 4919   | 213   | 218   | 299   | 359   | 382   | 367   | 352   | 444   | 441   |
| Žalec                  | Šempeter v Savinji dolini   | 1943   | 87    | 86    | 111   | 112   | 147   | 126   | 148   | 158   | 153   |
| Železniki              | Železniki   | 3156   | 176   | 164   | 244   | 263   | 280   | 233   | 196   | 270   | 270   |
| Žiri                   | Žiri  | 3593   | 192   | 232   | 233   | 267   | 242   | 291   | 275   | 280   | 258   |

**MOŠKI / MEN**

|                  | SKUPAJ / TOTAL           | 479356 | 21776 | 22817 | 28263 | 32706 | 38443 | 37260 | 35383 | 38816 | 38954 |
|------------------|--------------------------|--------|-------|-------|-------|-------|-------|-------|-------|-------|-------|
| Ajdovščina       | Ajdovščina               | 3163   | 127   | 163   | 216   | 201   | 243   | 264   | 265   | 235   | 275   |
| Beltinci         | Beltinci                 | 1108   | 49    | 70    | 81    | 86    | 71    | 88    | 95    | 95    | 97    |
| Bled             | Bled                     | 2540   | 105   | 114   | 148   | 167   | 195   | 196   | 179   | 169   | 183   |
| Borovnica        | Borovnica                | 1046   | 49    | 55    | 64    | 71    | 88    | 73    | 69    | 89    | 101   |
| Bovec            | Bovec                    | 772    | 29    | 28    | 53    | 57    | 59    | 53    | 56    | 70    | 61    |
| Brezovica        | Brezovica pri Ljubljani  | 1155   | 78    | 58    | 85    | 67    | 67    | 87    | 92    | 103   | 95    |
| Brežice          | Brežice                  | 3087   | 136   | 163   | 188   | 223   | 241   | 266   | 228   | 218   | 242   |
| Celje            | Celje                    | 18102  | 835   | 832   | 1030  | 1220  | 1462  | 1304  | 1263  | 1446  | 1512  |
| Celje            | Šmarjeta pri Celju (NMO) | 91     | 4     | 10    | 3     | 4     | 8     | 4     | 7     | 5     | 13    |
| Cerknica         | Cerknica                 | 1763   | 88    | 95    | 134   | 130   | 135   | 135   | 133   | 153   | 141   |
| Cerkno           | Cerkno                   | 832    | 37    | 44    | 53    | 69    | 64    | 77    | 57    | 57    | 79    |
| Črna na Koroškem | Črna na Koroškem         | 1183   | 58    | 64    | 64    | 96    | 83    | 71    | 82    | 96    | 86    |
| Črnomelj         | Črnomelj                 | 2804   | 124   | 146   | 183   | 220   | 249   | 232   | 192   | 208   | 245   |
| Domžale          | Domžale                  | 5418   | 299   | 309   | 394   | 382   | 422   | 396   | 464   | 476   | 414   |
| Domžale          | Rodica (NMO)             | 394    | 20    | 20    | 29    | 19    | 19    | 30    | 42    | 36    | 19    |
| Domžale          | Spodnje Jarše (NMO)      | 174    | 9     | 9     | 4     | z     | 17    | 21    | 14    | 16    | 5     |
| Domžale          | Srednje Jarše (NMO)      | 266    | 19    | 19    | z     | 16    | 16    | 17    | 24    | 28    | 14    |
| Domžale          | Vir                      | 1497   | 72    | 89    | 90    | 104   | 112   | 126   | 126   | 115   | 129   |
| Dravograd        | Dravograd                | 1677   | 79    | 77    | 110   | 140   | 129   | 116   | 123   | 138   | 152   |
| Gornja Radgona   | Gornja Radgona           | 1565   | 65    | 70    | 105   | 100   | 104   | 134   | 140   | 141   | 138   |
| Grosuplje        | Grosuplje                | 3011   | 170   | 178   | 188   | 210   | 251   | 263   | 250   | 265   | 236   |
| Hoče - Slivnica  | Spodnje Hoče             | 1041   | 35    | 41    | 38    | 62    | 61    | 73    | 81    | 97    | 90    |
| Hrastnik         | Hrastnik                 | 2729   | 109   | 111   | 184   | 202   | 203   | 163   | 169   | 256   | 304   |
| Idrija           | Idrija                   | 2817   | 125   | 148   | 158   | 145   | 206   | 235   | 253   | 224   | 223   |
| Ilirska Bistrica | Ilirska Bistrica         | 2316   | 73    | 102   | 133   | 177   | 194   | 170   | 154   | 193   | 168   |



**2.3 Prebivalstvo po starostnih skupinah in spolu, mestna naselja, naselja mestnega območja, Slovenija, popis 2002 (nadaljevanje)**  
 Population by age groups and sex, urban settlements, settlements of urban area, Slovenia, Census 2002 (continued)

| Občina<br>Municipality | Mestno naselje<br>Naselje mestnega<br>območja (NMO)<br>Urban settlement<br>Settlement of urban area | Starostne skupine (leta)<br>Age groups (years) |       |       |       |       |       |       |       |      |
|------------------------|---|--|-------|-------|-------|-------|-------|-------|-------|------|
|                        |   | 45-49  | 50-54 | 55-59 | 60-64 | 65-69 | 70-74 | 75-79 | 80-84 | 85 + |
| Slovenska Bistrica     | Slovenska Bistrica  | 558  | 461   | 390   | 346   | 332   | 240   | 179   | 84    | 50   |
| Slovenske Konjice      | Slovenske Konjice   | 338  | 262   | 264   | 250   | 229   | 203   | 122   | 77    | 59   |
| Šempeter - Vrtojba     | Šempeter pri Gorici   | 324  | 304   | 203   | 219   | 195   | 185   | 135   | 48    | 36   |
| Šempeter - Vrtojba     | Vrtojba (NMO)   | 211  | 214   | 143   | 164   | 107   | 91    | 65    | 40    | 31   |
| Šenčur                 | Šenčur  | 220  | 155   | 162   | 133   | 118   | 106   | 62    | 34    | 17   |
| Šenčur                 | Hrastje (NMO)   | 47   | 44    | 45    | 74    | 74    | 53    | z     | z     | z    |
| Šentjur pri Celju      | Šentjur   | 379  | 365   | 267   | 264   | 195   | 157   | 135   | 58    | 62   |
| Škofja Loka            | Škofja Loka   | 1007   | 831   | 612   | 643   | 546   | 410   | 275   | 113   | 78   |
| Škofja Loka            | Binkelj (NMO)   | 20   | 13    | 7     | 10    | 5     | 5     | 3     | -     | z    |
| Škofja Loka            | Puštal (NMO)  | 36   | 40    | 29    | 36    | 32    | 28    | 19    | 12    | 8    |
| Škofja Loka            | Stara Loka (NMO)  | 50   | 54    | 41    | 37    | 41    | 56    | 50    | 36    | 68   |
| Škofja Loka            | Trata (NMO)   | 13   | 10    | 12    | z     | z     | z     | z     | z     | z    |
| Šmarje pri Jelšah      | Šmarje pri Jelšah   | 113  | 95    | 83    | 70    | 79    | 74    | 74    | 59    | 52   |
| Šoštanj                | Šoštanj   | 246  | 149   | 126   | 101   | 118   | 124   | 77    | 56    | 30   |
| Štore                  | Štore   | 183  | 122   | 79    | 90    | 91    | 78    | 66    | 25    | 10   |
| Tolmin                 | Tolmin  | 308  | 258   | 196   | 209   | 179   | 161   | 120   | 68    | 76   |
| Trbovlje               | Trbovlje  | 1455   | 1204  | 986   | 837   | 747   | 761   | 611   | 272   | 160  |
| Trebnje                | Trebnje   | 244  | 212   | 160   | 147   | 138   | 112   | 78    | 47    | 54   |
| Trzin                  | Trzin   | 268  | 346   | 239   | 182   | 131   | 85    | 59    | 20    | 14   |
| Tržič                  | Tržič   | 317  | 213   | 186   | 155   | 168   | 145   | 110   | 59    | 31   |
| Tržič                  | Loka (NMO)  | 20   | 41    | 25    | 21    | 15    | 8     | 6     | 6     | 4    |
| Tržič                  | Bistrica pri Trziču   | 281  | 286   | 201   | 209   | 165   | 109   | 76    | 33    | 21   |
| Tržič                  | Ročevnica (NMO)   | 27   | 29    | 39    | 43    | 38    | 41    | 39    | 31    | 48   |
| Turnišče               | Turnišče  | 121  | 88    | 76    | 70    | 63    | 52    | 35    | 21    | 12   |
| Velenje                | Velenje   | 2803   | 2015  | 1273  | 1064  | 938   | 667   | 418   | 217   | 97   |
| Vipava                 | Vipava  | 109  | 108   | 86    | 76    | 67    | 60    | 34    | 30    | 18   |
| Vrhnika                | Vrhnika   | 644  | 479   | 348   | 337   | 304   | 300   | 197   | 108   | 140  |
| Vrhnika                | Verd (NMO)  | 162  | 165   | 92    | 83    | 75    | 65    | 58    | 18    | 20   |
| Zagorje ob Savi        | Zagorje ob Savi   | 570  | 452   | 349   | 353   | 309   | 308   | 244   | 93    | 59   |
| Zreče                  | Zreče   | 255  | 181   | 148   | 117   | 97    | 74    | 45    | 15    | 11   |
| Žalec                  | Žalec   | 475  | 320   | 234   | 230   | 199   | 162   | 128   | 59    | 37   |
| Žalec                  | Šempeter v Savinjski dolini   | 137  | 132   | 137   | 134   | 107   | 82    | 49    | 20    | 17   |
| Železniki              | Železniki   | 236  | 171   | 134   | 156   | 140   | 117   | 62    | 24    | 20   |
| Žiri                   | Žiri  | 236  | 215   | 161   | 191   | 178   | 160   | 104   | 51    | 27   |

**MOŠKI / MEN**

|                  | SKUPAJ / TOTAL           | 42682 | 36909 | 26293 | 24798 | 21056 | 16374 | 9707 | 4340 | 2779 |
|------------------|--------------------------|-------|-------|-------|-------|-------|-------|------|------|------|
| Ajdovščina       | Ajdovščina               | 292   | 253   | 135   | 177   | 124   | 94    | 56   | 26   | 17   |
| Beltinci         | Beltinci                 | 85    | 65    | 70    | 54    | 42    | 29    | 18   | 5    | 8    |
| Bled             | Bled                     | 209   | 208   | 156   | 165   | 123   | 106   | 64   | 30   | 23   |
| Borovnica        | Borovnica                | 114   | 88    | 34    | 40    | 54    | 27    | 18   | 6    | 6    |
| Bovec            | Bovec                    | 72    | 56    | 47    | 39    | 38    | 22    | 19   | 8    | 5    |
| Brezovica        | Brezovica pri Ljubljani  | 75    | 73    | 62    | 73    | 60    | 56    | 10   | 9    | 5    |
| Brežice          | Brežice                  | 261   | 243   | 175   | 142   | 139   | 108   | 68   | 26   | 20   |
| Celje            | Celje                    | 1712  | 1341  | 1027  | 976   | 788   | 671   | 411  | 165  | 107  |
| Celje            | Šmarjeta pri Celju (NMO) | 4     | 10    | 3     | 6     | 3     | z     | 3    | z    | z    |
| Cerknica         | Cerknica                 | 143   | 120   | 81    | 99    | 86    | 56    | 17   | 10   | 7    |
| Cerkno           | Cerkno                   | 76    | 72    | 35    | 37    | 32    | 17    | 16   | 10   | -    |
| Črna na Koroškem | Črna na Koroškem         | 117   | 94    | 75    | 57    | 50    | 56    | 17   | 13   | 4    |
| Črnomelj         | Črnomelj                 | 244   | 189   | 152   | 123   | 137   | 80    | 53   | 20   | 7    |
| Domžale          | Domžale                  | 419   | 362   | 288   | 285   | 216   | 172   | 64   | 28   | 28   |
| Domžale          | Rodica (NMO)             | 28    | 20    | 26    | 33    | z     | 19    | 5    | z    | z    |
| Domžale          | Spodnje Jarše (NMO)      | 11    | 12    | 19    | 12    | 9     | 3     | 4    | z    | -    |
| Domžale          | Srednje Jarše (NMO)      | 13    | 20    | 16    | 13    | 10    | 7     | 6    | z    | -    |
| Domžale          | Vir                      | 107   | 78    | 77    | 84    | 90    | 64    | 26   | z    | z    |
| Dravograd        | Dravograd                | 167   | 113   | 89    | 83    | 62    | 53    | 28   | 11   | 7    |
| Gornja Radgona   | Gornja Radgona           | 137   | 109   | 112   | 68    | 55    | 49    | 20   | 12   | 6    |
| Grosuplje        | Grosuplje                | 210   | 202   | 149   | 149   | 144   | 92    | 32   | 13   | 9    |
| Hoče - Slivnica  | Spodnje Hoče             | 79    | 68    | 78    | 88    | 73    | 48    | 20   | z    | z    |
| Hrastnik         | Hrastnik                 | 275   | 207   | 154   | 101   | 115   | 97    | 39   | 33   | 7    |
| Idrija           | Idrija                   | 219   | 231   | 144   | 155   | 127   | 99    | 56   | 43   | 26   |
| Ilirska Bistrica | Ilirska Bistrica         | 210   | 187   | 121   | 129   | 117   | 80    | 48   | 37   | 23   |



**2.3 Prebivalstvo po starostnih skupinah in spolu, mestna naselja, naselja mestnega območja, Slovenija, popis 2002 (nadaljevanje)**  
Population by age groups and sex, urban settlements, settlements of urban area, Slovenia, Census 2002 (continued)

| Občina<br>Municipality    | Mestno naselje<br>Naselje mestnega<br>območja (NMO)<br>Urban settlement<br>Settlement of urban area | Starostne skupine (leta)<br>Age groups (years) |       |       |       |       |       |       |       |       |       |
|---------------------------|---|--|-------|-------|-------|-------|-------|-------|-------|-------|-------|
|                           |   | skupaj<br>total                                | 0 - 4 | 5 - 9 | 10-14 | 15-19 | 20-24 | 25-29 | 30-34 | 35-39 | 40-44 |
| Ivančna Gorica            | Ivančna Gorica  | 766  | 48    | 39    | 44    | 69    | 68    | 61    | 70    | 49    | 58    |
| Izola/Isola               | Izola/Isola   | 5042   | 202   | 222   | 268   | 346   | 418   | 396   | 341   | 368   | 428   |
| Izola/Isola               | Jagodje/Jagodje (NMO)   | 1081   | 42    | 51    | 55    | 73    | 68    | 88    | 94    | 84    | 98    |
| Jesenice                  | Jesenice  | 6578   | 315   | 307   | 351   | 496   | 583   | 540   | 440   | 506   | 519   |
| Jesenice                  | Hrušica (NMO)   | 916  | 44    | 49    | 72    | 72    | 88    | 67    | 57    | 54    | 100   |
| Jesenice                  | Podkočna (NMO)  | 24   | -     | -     | 3     | -     | 3     | z     | z     | z     | -     |
| Jesenice                  | Slovenski Javornik (NMO)  | 957  | 40    | 55    | 64    | 64    | 61    | 76    | 68    | 75    | 69    |
| Jesenice                  | Koroška Bela  | 1084   | 45    | 46    | 56    | 82    | 90    | 84    | 65    | 84    | 84    |
| Kamnik                    | Kamnik  | 5831   | 302   | 311   | 409   | 429   | 513   | 451   | 422   | 483   | 484   |
| Kamnik                    | Mekinje (NMO)   | 707  | 23    | 36    | 46    | 40    | 51    | 49    | 46    | 74    | 64    |
| Kočevje                   | Kočevje   | 4384   | 179   | 200   | 269   | 299   | 372   | 330   | 300   | 343   | 391   |
| Kočevje                   | Dolga vas (NMO)   | 366  | 16    | 16    | 21    | z     | 33    | 23    | 17    | 27    | 25    |
| Kočevje                   | Šalka vas (NMO)   | 343  | 18    | 19    | 18    | 23    | 22    | 25    | 18    | 30    | 24    |
| Koper/Capodistria         | Koper/Capodistria   | 11584  | 444   | 501   | 600   | 712   | 942   | 951   | 844   | 900   | 931   |
| Koper/Capodistria         | Ankaran/Ancarano  | 1452   | 70    | 54    | 77    | 110   | 130   | 104   | 112   | 112   | 120   |
| Kranj                     | Kranj   | 17077  | 784   | 797   | 1059  | 1311  | 1489  | 1426  | 1220  | 1328  | 1458  |
| Kranj                     | Britof (NMO)  | 809  | 47    | 36    | 46    | 55    | 57    | 72    | 73    | 74    | 52    |
| Kranj                     | Kokrica (NMO)   | 730  | 32    | 32    | 51    | 46    | 51    | 46    | 51    | 58    | 41    |
| Kranjska Gora             | Kranjska Gora   | 682  | 16    | 19    | 39    | 38    | 62    | 62    | 34    | 62    | 54    |
| Krško                     | Krško   | 3471   | 142   | 168   | 224   | 249   | 308   | 230   | 246   | 279   | 296   |
| Krško                     | Leskovec pri Krškem (NMO)   | 489  | z     | 33    | 30    | 29    | 32    | 44    | 39    | 35    | 35    |
| Krško                     | Senovo  | 1184   | 51    | 74    | 84    | 101   | 85    | 89    | 89    | 98    | 114   |
| Laško                     | Laško   | 1563   | 84    | 79    | 96    | 103   | 127   | 100   | 125   | 134   | 105   |
| Lenart                    | Lenart v Slov. goricah  | 1266   | 73    | 64    | 77    | 101   | 103   | 95    | 111   | 109   | 105   |
| Lendava/Lendva            | Lendava/Lendva  | 1611   | 59    | 81    | 110   | 104   | 126   | 95    | 121   | 131   | 143   |
| Litija                    | Litija  | 3135   | 167   | 198   | 204   | 247   | 260   | 233   | 235   | 287   | 290   |
| Litija                    | Šmartno pri Litiji  | 741  | 38    | z     | 66    | 56    | 69    | 63    | 48    | 57    | 63    |
| Ljubljana                 | Ljubljana   | 122728   | 5568  | 5567  | 6912  | 7768  | 9772  | 9644  | 9274  | 10083 | 9397  |
| Ljubljana                 | Spodnje Gameljne (NMO)  | 273  | z     | 19    | 8     | 18    | 21    | 26    | 24    | 16    | 20    |
| Ljubljana                 | Srednje Gameljne (NMO)  | 306  | 27    | 7     | 13    | z     | 32    | 22    | 15    | 18    | 25    |
| Ljubljana                 | Zgornje Gameljne (NMO)  | 242  | 16    | 16    | 4     | 14    | 19    | 16    | 22    | 18    | 15    |
| Ljutomer                  | Ljutomer  | 1602   | 71    | 53    | 101   | 120   | 141   | 125   | 115   | 121   | 119   |
| Logatec                   | Logatec   | 3746   | 249   | 241   | 277   | 270   | 278   | 284   | 313   | 330   | 301   |
| Maribor                   | Maribor   | 44420  | 1744  | 1877  | 2244  | 2764  | 3207  | 3332  | 3184  | 3540  | 3583  |
| Maribor                   | Bresternica (NMO)   | 653  | 24    | 27    | 33    | 45    | 42    | 43    | 47    | 45    | 53    |
| Maribor                   | Celestrina (NMO)  | 139  | 5     | 7     | z     | 13    | 9     | 8     | 7     | 7     | 17    |
| Maribor                   | Dogoše (NMO)  | 457  | 32    | z     | 28    | 33    | 23    | 31    | 37    | 38    | 38    |
| Maribor                   | Hrenca (NMO)  | 79   | 4     | z     | 4     | 8     | z     | z     | 8     | 5     | 10    |
| Maribor                   | Kamnica (NMO)   | 752  | 31    | 44    | 40    | 43    | 46    | 49    | 53    | 76    | 63    |
| Maribor                   | Košaki (NMO)  | 480  | 22    | 24    | 19    | z     | 34    | 32    | 42    | 31    | 40    |
| Maribor                   | Laznica (NMO)   | 155  | 6     | 5     | 8     | 8     | 8     | 14    | 13    | 9     | 13    |
| Maribor                   | Limbuš (NMO)  | 981  | 35    | 46    | 50    | 54    | 71    | 98    | 82    | 65    | 59    |
| Maribor                   | Malečnik (NMO)  | 270  | 18    | 12    | z     | 18    | 17    | 22    | 25    | 20    | 13    |
| Maribor                   | Meljski Hrib (NMO)  | 113  | 4     | z     | 8     | 6     | 3     | 8     | 10    | 8     | z     |
| Maribor                   | Pekel (NMO)   | 73   | z     | z     | z     | 3     | 7     | 7     | 5     | z     | z     |
| Maribor                   | Pekre (NMO)   | 736  | 24    | 34    | 36    | 36    | 53    | 56    | 42    | 72    | 44    |
| Maribor                   | Počehova (NMO)  | 144  | 5     | 5     | 8     | 8     | 11    | 16    | 12    | 12    | 12    |
| Maribor                   | Razvanje (NMO)  | 678  | 25    | 40    | 32    | 40    | 37    | 48    | 51    | 46    | 55    |
| Maribor                   | Ribniško selo (NMO)   | 137  | 5     | 4     | z     | 8     | 15    | 12    | 5     | 10    | 6     |
| Maribor                   | Rošpoh - del (NMO)  | 369  | 13    | 19    | 23    | 28    | 19    | 19    | 22    | 39    | 29    |
| Maribor                   | Trčova (NMO)  | 346  | 16    | 19    | 16    | 20    | 33    | 33    | 30    | 26    | 23    |
| Maribor                   | Vinarje (NMO)   | 101  | 5     | 3     | 7     | z     | 8     | 7     | 9     | 4     | 7     |
| Maribor                   | Vodole (NMO)  | 107  | z     | 6     | 3     | 11    | 12    | 5     | 7     | 8     | 11    |
| Maribor                   | Za Kalvarijo (NMO)  | 68   | z     | 7     | z     | z     | z     | 3     | 7     | 6     | 4     |
| Maribor                   | Zrkovci (NMO)   | 294  | z     | 16    | 14    | 22    | 27    | 16    | 30    | 26    | 22    |
| Medvode                   | Medvode   | 2434   | 90    | 107   | 128   | 191   | 213   | 196   | 168   | 182   | 177   |
| Mengeš                    | Mengeš  | 2628   | 169   | 137   | 179   | 206   | 216   | 205   | 225   | 221   | 210   |
| Metlika                   | Metlika   | 1569   | 69    | 88    | 106   | 107   | 112   | 141   | 102   | 119   | 128   |
| Mežica                    | Mežica  | 1720   | 76    | 90    | 90    | 110   | 126   | 130   | 109   | 137   | 148   |
| Miklavž na Dravskem polju | Miklavž na Dravskem polju   | 1852   | 71    | 83    | 96    | 131   | 120   | 137   | 141   | 146   | 155   |
| Miren - Kostanjevica      | Miren   | 718  | 34    | 43    | 38    | 59    | 58    | 57    | 46    | 53    | 52    |
| Mozirje                   | Mozirje   | 953  | 54    | 64    | 54    | 61    | 70    | 91    | 73    | 69    | 75    |
| Murska Sobota             | Murska Sobota   | 5825   | 226   | 250   | 348   | 437   | 468   | 460   | 425   | 464   | 462   |
| Murska Sobota             | Čermelavci (NMO)  | 864  | 50    | 50    | 52    | 71    | 86    | 84    | 54    | 64    | 69    |

### 2.3 Prebivalstvo po starostnih skupinah in spolu, mestna naselja, naselja mestnega območja, Slovenija, popis 2002 (nadaljevanje)

Population by age groups and sex, urban settlements, settlements of urban area, Slovenia, Census 2002 (continued)

| Občina<br>Municipality    | Mestno naselje<br>Naselje mestnega<br>območja (NMO)<br>Urban settlement<br>Settlement of urban area | Starostne skupine (leta)<br>Age groups (years) |       |       |       |       |       |       |       |      |
|---------------------------|---|--|-------|-------|-------|-------|-------|-------|-------|------|
|                           |   | 45-49  | 50-54 | 55-59 | 60-64 | 65-69 | 70-74 | 75-79 | 80-84 | 85 + |
| Ivančna Gorica            | Ivančna Gorica  | 63   | 71    | 34    | 40    | z     | 11    | 8     | z     | z    |
| Izola/Isola               | Izola/Isola   | 535  | 438   | 209   | 224   | 194   | 213   | 139   | 59    | 42   |
| Izola/Isola               | Jagodje/Jagodje (NMO)   | 82   | 80    | 68    | 62    | 56    | 44    | 21    | 10    | 5    |
| Jesenice                  | Jesenice  | 682  | 495   | 359   | 339   | 260   | 201   | 88    | 49    | 48   |
| Jesenice                  | Hrušica (NMO)   | 99   | 61    | 42    | 31    | 30    | 30    | 10    | 6     | 4    |
| Jesenice                  | Podkočna (NMO)  | z  | z     | z     | -     | z     | z     | -     | -     | -    |
| Jesenice                  | Slovenski Javornik (NMO)  | 76   | 74    | 52    | 55    | 47    | 42    | 21    | 10    | 8    |
| Jesenice                  | Koroška Bela  | 101  | 75    | 66    | 72    | 67    | 34    | 20    | 5     | 8    |
| Kamnik                    | Kamnik  | 532  | 421   | 243   | 266   | 223   | 188   | 99    | 35    | 20   |
| Kamnik                    | Mekinje (NMO)   | 54   | 44    | 25    | 45    | 36    | 32    | 20    | 11    | 11   |
| Kočevje                   | Kočevje   | 437  | 319   | 186   | 216   | 221   | 198   | 83    | 28    | 13   |
| Kočevje                   | Dolga vas (NMO)   | 40   | 34    | 16    | 20    | 18    | 24    | 6     | 3     | z    |
| Kočevje                   | Šalka vas (NMO)   | 33   | 37    | 22    | 18    | 14    | z     | 7     | 3     | z    |
| Koper/Capodistria         | Koper/Capodistria   | 1018   | 989   | 605   | 615   | 570   | 424   | 339   | 129   | 70   |
| Koper/Capodistria         | Ankaran/Ancarano  | 160  | 121   | 79    | 50    | 62    | 47    | 24    | z     | z    |
| Kranj                     | Kranj   | 1531   | 1228  | 864   | 834   | 714   | 517   | 284   | 125   | 108  |
| Kranj                     | Britof (NMO)  | 48   | 37    | 50    | 63    | 45    | 27    | 14    | 10    | 3    |
| Kranj                     | Kokrica (NMO)   | 67   | 60    | 34    | 51    | 40    | 43    | 18    | 5     | 4    |
| Kranjska Gora             | Kranjska Gora   | 78   | 57    | 45    | 34    | 23    | 27    | 20    | 7     | 5    |
| Krško                     | Krško   | 346  | 243   | 180   | 163   | 150   | 117   | 75    | 34    | 21   |
| Krško                     | Leskovec pri Krškem<br>(NMO)  | 37   | 36    | 35    | 18    | 24    | 16    | 15    | z     | -    |
| Krško                     | Senovo  | 99   | 88    | 56    | 40    | 38    | 40    | z     | 18    | z    |
| Laško                     | Laško   | 138  | 103   | 97    | 88    | 73    | 59    | 31    | 13    | 8    |
| Lenart                    | Lenart v Slov. goricah  | 100  | 110   | 69    | 58    | 43    | 21    | 22    | 5     | -    |
| Lendava/Lendva            | Lendava/Lendva  | 150  | 121   | 78    | 81    | 63    | 55    | 58    | 23    | 12   |
| Litija                    | Litija  | 281  | 210   | 179   | 133   | 99    | 55    | 39    | 14    | 4    |
| Litija                    | Šmartno pri Litiji  | 62   | 48    | 42    | 38    | 27    | 17    | 8     | 6     | z    |
| Ljubljana                 | Ljubljana   | 10606  | 9912  | 6741  | 6565  | 5549  | 4338  | 2770  | 1388  | 874  |
| Ljubljana                 | Spodnje Gameljne (NMO)  | 19   | 17    | 20    | 19    | 14    | 8     | 10    | z     | z    |
| Ljubljana                 | Srednje Gameljne (NMO)  | 25   | 23    | 20    | 18    | 17    | 13    | z     | 3     | -    |
| Ljubljana                 | Zgornje Gameljne (NMO)  | 20   | 15    | 16    | 14    | 16    | 12    | 5     | 4     | -    |
| Ljutomer                  | Ljutomer  | 137  | 128   | 99    | 82    | 61    | 60    | 38    | 14    | 17   |
| Logatec                   | Logatec   | 314  | 228   | 156   | 157   | 138   | 122   | 45    | 17    | 26   |
| Maribor                   | Maribor   | 4044   | 3723  | 3004  | 2336  | 2247  | 1680  | 1128  | 493   | 290  |
| Maribor                   | Bresternica (NMO)   | 48   | 51    | 47    | 41    | 49    | 38    | 16    | 4     | -    |
| Maribor                   | Celestrina (NMO)  | 14   | 13    | 8     | 6     | 6     | 4     | 3     | z     | -    |
| Maribor                   | Dogoše (NMO)  | 40   | 26    | 26    | 27    | 26    | 22    | 9     | z     | z    |
| Maribor                   | Hrenca (NMO)  | z  | z     | 3     | 5     | 5     | z     | z     | -     | -    |
| Maribor                   | Kamnica (NMO)   | 60   | 52    | 37    | 31    | 46    | 41    | 32    | 4     | 4    |
| Maribor                   | Košaki (NMO)  | 41   | 32    | 33    | 36    | 40    | 19    | 13    | z     | -    |
| Maribor                   | Laznica (NMO)   | 8  | 14    | 19    | 5     | 10    | 6     | 5     | z     | z    |
| Maribor                   | Limbuš (NMO)  | 80   | 92    | 61    | 73    | 43    | 41    | 21    | 7     | 3    |
| Maribor                   | Malečnik (NMO)  | 27   | 25    | 17    | 16    | 10    | 8     | 3     | z     | z    |
| Maribor                   | Mejski Hrib (NMO)   | 11   | 8     | 10    | 7     | 5     | 4     | 3     | -     | -    |
| Maribor                   | Pekel (NMO)   | 7  | 13    | 7     | 4     | z     | 3     | z     | z     | -    |
| Maribor                   | Pekre (NMO)   | 67   | 39    | 50    | 73    | 52    | 36    | 10    | 6     | 6    |
| Maribor                   | Počehova (NMO)  | z  | 9     | 9     | 8     | 6     | 6     | z     | z     | -    |
| Maribor                   | Razvanje (NMO)  | 48   | 53    | 59    | 38    | 48    | 37    | 11    | 7     | 3    |
| Maribor                   | Ribniško selo (NMO)   | 15   | 13    | 19    | 4     | 7     | z     | 3     | z     | z    |
| Maribor                   | Rošpoh - del (NMO)  | 38   | z     | 24    | 19    | 22    | 10    | 10    | z     | 3    |
| Maribor                   | Trčova (NMO)  | 28   | z     | 22    | 20    | 19    | 6     | -     | z     | -    |
| Maribor                   | Vinarje (NMO)   | 8  | 7     | 7     | 8     | z     | 3     | z     | z     | -    |
| Maribor                   | Vodole (NMO)  | 11   | 9     | 6     | 6     | z     | 5     | -     | -     | z    |
| Maribor                   | Za Kalvarijo (NMO)  | 3  | 3     | z     | 7     | 7     | z     | z     | -     | z    |
| Maribor                   | Zrkovci (NMO)   | 32   | 8     | 20    | 21    | 15    | 10    | 3     | -     | z    |
| Medvode                   | Medvode   | 224  | 200   | 137   | 132   | 103   | 96    | 49    | 24    | 17   |
| Mengeš                    | Mengeš  | 223  | 153   | 141   | 137   | 91    | 68    | 21    | 14    | 12   |
| Metlika                   | Metlika   | 122  | 114   | 105   | 83    | 83    | 50    | 23    | 7     | 10   |
| Mežica                    | Mežica  | 180  | 136   | 75    | 99    | 82    | 70    | 37    | 15    | 10   |
| Miklavž na Dravskem polju | Miklavž na Dravskem polju   | 153  | 137   | 139   | 129   | 100   | 63    | 32    | 15    | 4    |
| Miren - Kostanjevica      | Miren   | 55   | 56    | 31    | 47    | 32    | 25    | 14    | 9     | 9    |
| Mozirje                   | Mozirje   | 70   | 60    | 57    | 54    | 43    | 36    | 11    | 8     | 3    |
| Murska Sobota             | Murska Sobota   | 544  | 495   | 373   | 285   | 221   | 174   | 129   | 35    | 29   |
| Murska Sobota             | Černelavci (NMO)  | 77   | 77    | 45    | 41    | 23    | z     | 4     | 3     | z    |



**2.3 Prebivalstvo po starostnih skupinah in spolu, mestna naselja, naselja mestnega območja, Slovenija, popis 2002 (nadaljevanje)**  
 Population by age groups and sex, urban settlements, settlements of urban area, Slovenia, Census 2002 (continued)

| Občina<br>Municipality | Mestno naselje<br>Naselje mestnega<br>območja (NMO)<br>Urban settlement<br>Settlement of urban area | Starostne skupine (leta)<br>Age groups (years) |       |       |       |       |       |       |       |       |       |
|------------------------|---|--|-------|-------|-------|-------|-------|-------|-------|-------|-------|
|                        |   | skupaj<br>total                                | 0 - 4 | 5 - 9 | 10-14 | 15-19 | 20-24 | 25-29 | 30-34 | 35-39 | 40-44 |
| Muta                   | Muta  | 1230   | 52    | 64    | 71    | 100   | 108   | 100   | 91    | 110   | 110   |
| Naklo                  | Naklo   | 821  | 58    | 53    | 49    | 42    | 49    | 61    | 87    | 69    | 65    |
| Nova Gorica            | Nova Gorica   | 6489   | 262   | 253   | 317   | 405   | 581   | 508   | 474   | 534   | 571   |
| Nova Gorica            | Kromberk (NMO)  | 915  | 35    | 44    | 38    | 42    | 78    | 94    | 75    | 68    | 48    |
| Nova Gorica            | Pristava (NMO)  | 192  | 5     | 9     | 15    | 14    | 17    | 23    | z     | 12    | 7     |
| Nova Gorica            | Rožna Dolina (NMO)  | 541  | 28    | 23    | 29    | 32    | 46    | 40    | 27    | 47    | 34    |
| Nova Gorica            | Solkan  | 1587   | 75    | 60    | 84    | 76    | 111   | 122   | 119   | 151   | 127   |
| Novo mesto             | Novo mesto  | 10726  | 573   | 562   | 697   | 799   | 881   | 848   | 841   | 842   | 879   |
| Ormož                  | Ormož   | 1031   | 48    | 51    | 66    | 71    | 80    | 92    | 84    | 91    | 82    |
| Piran/Pirano           | Piran/Pirano  | 2008   | 66    | 82    | 122   | 135   | 177   | 130   | 132   | 155   | 196   |
| Piran/Pirano           | Lucija/Lucia  | 2772   | 96    | 99    | 166   | 179   | 237   | 235   | 212   | 159   | 210   |
| Piran/Pirano           | Portorož/Portorose  | 1366   | 56    | 58    | 68    | 81    | 99    | 91    | 86    | 107   | 121   |
| Pivka                  | Pivka   | 1002   | 53    | 61    | 68    | 77    | 75    | 67    | 85    | 81    | 94    |
| Polzela                | Polzela   | 1102   | 55    | 45    | 64    | 85    | 98    | 81    | 96    | 84    | 59    |
| Postojna               | Postojna  | 4129   | 184   | 193   | 252   | 287   | 339   | 370   | 306   | 373   | 386   |
| Prebold                | Prebold   | 735  | 41    | 39    | 53    | 48    | 62    | 51    | 56    | 69    | 75    |
| Prevalje               | Prevalje  | 2194   | 116   | 112   | 152   | 120   | 133   | 171   | 136   | 198   | 179   |
| Ptuj                   | Ptuj  | 8752   | 403   | 447   | 537   | 609   | 683   | 647   | 664   | 744   | 705   |
| Rače - Fram            | Rače  | 1114   | 61    | 64    | 60    | 70    | 79    | 87    | 89    | 93    | 92    |
| Radeče                 | Radeče  | 1094   | 55    | 46    | 77    | 76    | 99    | 63    | 83    | 84    | 103   |
| Radenci                | Radenci   | 1042   | 38    | 50    | 69    | 72    | 91    | 95    | 71    | 81    | 74    |
| Radlje ob Dravi        | Radlje ob Dravi   | 1311   | 61    | 52    | 87    | 93    | 124   | 111   | 99    | 109   | 105   |
| Radovljica             | Radovljica  | 2696   | 123   | 117   | 134   | 159   | 228   | 218   | 203   | 183   | 193   |
| Radovljica             | Lesce   | 1345   | 55    | 67    | 84    | 91    | 105   | 106   | 86    | 90    | 118   |
| Ravne na Koroškem      | Ravne na Koroškem   | 3866   | 161   | 184   | 253   | 304   | 344   | 271   | 265   | 291   | 345   |
| Ravne na Koroškem      | Dobja vas (NMO)   | 372  | 19    | 17    | 12    | 17    | 20    | 22    | 42    | 37    | 24    |
| Ribnica                | Ribnica   | 1721   | 82    | 130   | 152   | 131   | 127   | 111   | 140   | 156   | 148   |
| Rogaška Slatina        | Rogaška Slatina   | 2299   | 134   | 121   | 164   | 162   | 177   | 178   | 189   | 194   | 187   |
| Rogatec                | Rogatec   | 743  | 41    | 48    | 48    | 50    | 58    | 51    | 61    | 60    | 68    |
| Ruše                   | Ruše  | 2309   | 101   | 105   | 124   | 154   | 172   | 200   | 203   | 178   | 184   |
| Sevnica                | Sevnica   | 2328   | 128   | 112   | 151   | 181   | 189   | 194   | 163   | 175   | 196   |
| Sežana                 | Sežana  | 2403   | 90    | 105   | 131   | 140   | 219   | 186   | 196   | 205   | 234   |
| Slovenj Gradec         | Slovenj Gradec  | 3676   | 175   | 210   | 251   | 270   | 302   | 292   | 256   | 297   | 307   |
| Slovenska Bistrica     | Slovenska Bistrica  | 3128   | 141   | 149   | 180   | 211   | 224   | 265   | 248   | 261   | 270   |
| Slovenske Konjice      | Slovenske Konjice   | 2338   | 131   | 114   | 164   | 192   | 191   | 164   | 180   | 203   | 211   |
| Šempeter - Vrtojba     | Šempeter pri Gorici   | 1883   | 75    | 105   | 102   | 145   | 126   | 143   | 137   | 146   | 156   |
| Šempeter - Vrtojba     | Vrtojba (NMO)   | 1193   | 41    | 45    | 61    | 63    | 110   | 106   | 101   | 81    | 89    |
| Šenčur                 | Šenčur  | 1352   | 65    | 74    | 87    | 113   | 107   | 104   | 109   | 105   | 102   |
| Šenčur                 | Hrastje (NMO)   | 517  | 46    | 39    | 33    | 30    | 25    | 38    | 49    | 49    | 36    |
| Šentjur pri Celju      | Šentjur   | 2292   | 103   | 120   | 142   | 191   | 209   | 160   | 162   | 174   | 160   |
| Škofja Loka            | Škofja Loka   | 6019   | 328   | 334   | 357   | 482   | 512   | 524   | 465   | 499   | 466   |
| Škofja Loka            | Binkelj (NMO)   | 82   | z     | 5     | 3     | 6     | 4     | 12    | 11    | 3     | 6     |
| Škofja Loka            | Puštal (NMO)  | 302  | 12    | 25    | 22    | 19    | 21    | 32    | 19    | 24    | 21    |
| Škofja Loka            | Stara Loka (NMO)  | 334  | 24    | 18    | 18    | 19    | 18    | 21    | 23    | 25    | 21    |
| Škofja Loka            | Trata (NMO)   | 89   | z     | z     | 8     | 4     | 6     | 4     | z     | 7     | z     |
| Šmarje pri Jelšah      | Šmarje pri Jelšah   | 713  | 34    | 40    | 45    | 43    | 63    | 43    | 52    | 64    | 64    |
| Šoštanj                | Šoštanj   | 1362   | 77    | 61    | 95    | 108   | 104   | 88    | 104   | 140   | 109   |
| Štore                  | Štore   | 909  | z     | 53    | 59    | 66    | 84    | 66    | 54    | 61    | 88    |
| Tolmin                 | Tolmin  | 1818   | 86    | 87    | 110   | 131   | 133   | 139   | 146   | 138   | 151   |
| Trbovlje               | Trbovlje  | 7853   | 296   | 370   | 452   | 561   | 636   | 546   | 498   | 652   | 696   |
| Trebnje                | Trebnje   | 1470   | 90    | 84    | 95    | 88    | 129   | 113   | 115   | 120   | 125   |
| Trzin                  | Trzin   | 1663   | 92    | 79    | 106   | 101   | 151   | 181   | 118   | 102   | 105   |
| Tržič                  | Tržič   | 1928   | 86    | 98    | 156   | 156   | 166   | 148   | 125   | 195   | 184   |
| Tržič                  | Loka (NMO)  | 182  | 11    | 7     | 10    | 13    | 19    | z     | 16    | 15    | 6     |
| Tržič                  | Bistrica pri Tržiču   | 1515   | 78    | 77    | 87    | 88    | 138   | 107   | 131   | 112   | 94    |
| Tržič                  | Ročevnica (NMO)   | 240  | 6     | 7     | 10    | 12    | 20    | 18    | 7     | 23    | 5     |
| Turnišče               | Turnišče  | 747  | 31    | 42    | 50    | 65    | 72    | 59    | 53    | 58    | 66    |
| Velenje                | Velenje   | 13369  | 576   | 603   | 841   | 1114  | 1285  | 1032  | 852   | 1069  | 1361  |
| Vipava                 | Vipava  | 775  | 49    | 50    | 45    | 55    | 65    | 71    | 63    | 62    | 47    |
| Vrhnika                | Vrhnika   | 3581   | 189   | 202   | 239   | 250   | 276   | 300   | 295   | 301   | 284   |
| Vrhnika                | Verd (NMO)  | 913  | 32    | 60    | 50    | 72    | 80    | 70    | 61    | 70    | 62    |
| Zagorje ob Savi        | Zagorje ob Savi   | 3355   | 141   | 173   | 225   | 254   | 287   | 224   | 228   | 287   | 304   |
| Zreče                  | Zreče   | 1455   | 79    | 89    | 107   | 107   | 122   | 118   | 95    | 152   | 126   |
| Žalec                  | Žalec   | 2384   | 121   | 113   | 157   | 188   | 205   | 190   | 162   | 213   | 217   |



### 2.3 Prebivalstvo po starostnih skupinah in spolu, mestna naselja, naselja mestnega območja, Slovenija, popis 2002 (nadaljevanje)

Population by age groups and sex, urban settlements, settlements of urban area, Slovenia, Census 2002 (continued)

| Občina<br>Municipality | Mestno naselje<br>Naselje mestnega<br>območja (NMO)<br>Urban settlement<br>Settlement of urban area | Starostne skupine (leta)<br>Age groups (years) |       |       |       |       |       |       |       |      |
|------------------------|---|--|-------|-------|-------|-------|-------|-------|-------|------|
|                        |   | 45-49  | 50-54 | 55-59 | 60-64 | 65-69 | 70-74 | 75-79 | 80-84 | 85 + |
| Muta                   | Muta  | 108  | 104   | 74    | 46    | 44    | 26    | 11    | 8     | 3    |
| Naklo                  | Naklo   | 46   | 47    | 48    | 48    | 41    | 26    | 20    | 5     | 7    |
| Nova Gorica            | Nova Gorica   | 620  | 570   | 294   | 327   | 246   | 240   | 177   | 69    | 41   |
| Nova Gorica            | Kromberk (NMO)  | 78   | 98    | 62    | 55    | 39    | 32    | 15    | 11    | 3    |
| Nova Gorica            | Pristava (NMO)  | 17   | 12    | 13    | 10    | 11    | 7     | 8     | -     | z    |
| Nova Gorica            | Rožna Dolina (NMO)  | 52   | 42    | 18    | 55    | 23    | 24    | 12    | z     | z    |
| Nova Gorica            | Solkan  | 126  | 95    | 80    | 117   | 100   | 73    | 50    | 13    | 8    |
| Novo mesto             | Novo mesto  | 892  | 703   | 516   | 569   | 491   | 322   | 180   | 87    | 44   |
| Ormož                  | Ormož   | 80   | 74    | 61    | 54    | 40    | 35    | z     | 5     | z    |
| Piran/Pirano           | Piran/Piran   | 208  | 191   | 107   | 79    | 83    | 74    | 41    | 20    | 10   |
| Piran/Pirano           | Lucija/Lucia  | 282  | 283   | 160   | 160   | 110   | 94    | 52    | 22    | 16   |
| Piran/Pirano           | Portorož/Portorose  | 111  | 99    | 52    | 73    | 104   | 68    | 57    | 21    | 14   |
| Pivka                  | Pivka   | 98   | 82    | 41    | 37    | 38    | 20    | 16    | 6     | 3    |
| Polzela                | Polzela   | 88   | 91    | 64    | 62    | 45    | 32    | 32    | 12    | 9    |
| Postojna               | Postojna  | 405  | 322   | 184   | 143   | 137   | 119   | 67    | 33    | 29   |
| Prebold                | Prebold   | 71   | 41    | 26    | 34    | z     | 25    | 13    | z     | 3    |
| Prevalje               | Prevalje  | 193  | 154   | 129   | 110   | 120   | 90    | 40    | 17    | 24   |
| Ptuj                   | Ptuj  | 730  | 645   | 534   | 491   | 364   | 284   | 165   | 55    | 45   |
| Rače - Fram            | Rače  | 83   | 79    | 65    | 73    | 44    | 38    | 21    | 11    | 5    |
| Radeče                 | Radeče  | 107  | 87    | 66    | 45    | 42    | 32    | 21    | 5     | 3    |
| Radenci                | Radenci   | 92   | 96    | 62    | 54    | 50    | 24    | z     | z     | 3    |
| Radlje ob Dravi        | Radlje ob Dravi   | 124  | 102   | 73    | 68    | 46    | 27    | 21    | z     | z    |
| Radovljica             | Radovljica  | 237  | 201   | 156   | 178   | 139   | 116   | 62    | 26    | 23   |
| Radovljica             | Lesce   | 112  | 93    | 76    | 82    | 77    | 55    | 26    | 11    | 11   |
| Ravne na Koroškem      | Ravne na Koroškem   | 414  | 302   | 195   | 206   | 137   | 105   | 56    | 19    | 14   |
| Ravne na Koroškem      | Dobja vas (NMO)   | 29   | 18    | 19    | 34    | 26    | 27    | 4     | 5     | -    |
| Ribnica                | Ribnica   | 135  | 112   | 68    | 72    | 69    | 57    | 16    | 10    | 5    |
| Rogaška Slatina        | Rogaška Slatina   | 205  | 156   | 120   | 109   | 84    | 66    | 31    | 13    | 9    |
| Rogatec                | Rogatec   | 69   | 48    | 41    | 30    | 28    | 21    | z     | 8     | z    |
| Ruše                   | Ruše  | 198  | 170   | 165   | 140   | 87    | 67    | 43    | 14    | 4    |
| Sevnica                | Sevnica   | 196  | 182   | 138   | 100   | 82    | 79    | 31    | 18    | 13   |
| Sežana                 | Sežana  | 231  | 162   | 94    | 108   | 89    | 84    | 75    | 28    | 26   |
| Slovenj Gradec         | Slovenj Gradec  | 320  | 272   | 177   | 180   | 145   | 117   | 69    | 19    | 17   |
| Slovenska Bistrica     | Slovenska Bistrica  | 270  | 235   | 182   | 157   | 139   | 112   | 55    | 15    | 14   |
| Slovenske Konjice      | Slovenske Konjice   | 181  | 121   | 122   | 115   | 108   | 77    | 37    | 20    | 7    |
| Šempeter - Vrtojba     | Šempeter pri Gorici   | 166  | 147   | 93    | 115   | 71    | 75    | 53    | 19    | 9    |
| Šempeter - Vrtojba     | Vrtojba (NMO)   | 101  | 111   | 75    | 75    | 52    | 39    | 25    | 10    | 8    |
| Šenčur                 | Šenčur  | 114  | 84    | 80    | 66    | 55    | 54    | 18    | 11    | 4    |
| Šenčur                 | Hrastje (NMO)   | 24   | 18    | 21    | 35    | 37    | 25    | 8     | 4     | -    |
| Šentjur pri Celju      | Šentjur   | 196  | 180   | 133   | 129   | 97    | 66    | 35    | 18    | 17   |
| Škofja Loka            | Škofja Loka   | 506  | 416   | 283   | 310   | 239   | 170   | 77    | 29    | 22   |
| Škofja Loka            | Binkelj (NMO)   | 9  | 7     | 3     | 6     | z     | z     | -     | -     | -    |
| Škofja Loka            | Puštal (NMO)  | 16   | 19    | 16    | 16    | 13    | 15    | 4     | 5     | 3    |
| Škofja Loka            | Stara Loka (NMO)  | 25   | 19    | 23    | 23    | 13    | 21    | 9     | 3     | 11   |
| Škofja Loka            | Trata (NMO)   | 10   | 6     | 3     | 7     | z     | z     | z     | z     | z    |
| Šmarje pri Jelšah      | Šmarje pri Jelšah   | 51   | 48    | 38    | 29    | 32    | 25    | 25    | 12    | 5    |
| Šoštanj                | Šoštanj   | 137  | 94    | 55    | 41    | 53    | 52    | 19    | 17    | 8    |
| Štore                  | Štore   | 100  | 60    | 39    | 42    | 32    | 35    | 17    | 11    | z    |
| Tolmin                 | Tolmin  | 167  | 129   | 103   | 97    | 67    | 62    | 36    | 17    | 19   |
| Trbovlje               | Trbovlje  | 775  | 614   | 462   | 405   | 323   | 276   | 179   | 75    | 37   |
| Trebnje                | Trebnje   | 110  | 117   | 71    | 79    | 56    | 42    | 21    | 7     | 8    |
| Trzin                  | Trzin   | 113  | 165   | 119   | 90    | 68    | 42    | 22    | 6     | 3    |
| Tržič                  | Tržič   | 173  | 119   | 80    | 69    | 67    | 50    | 27    | 20    | 9    |
| Tržič                  | Loka (NMO)  | 7  | 19    | 14    | 12    | 8     | 5     | z     | -     | z    |
| Tržič                  | Bistrica pri Tržiču   | 121  | 146   | 95    | 95    | 72    | 36    | 25    | 10    | 3    |
| Tržič                  | Ročevnica (NMO)   | 13   | 15    | 15    | 24    | 22    | 16    | 8     | 8     | 11   |
| Turnišče               | Turnišče  | 69   | 47    | 33    | 39    | z     | 15    | 14    | 6     | z    |
| Velenje                | Velenje   | 1462   | 1088  | 634   | 497   | 444   | 282   | 141   | 61    | 27   |
| Vipava                 | Vipava  | 60   | 50    | 39    | 43    | 27    | 25    | 10    | 6     | 8    |
| Vrhnika                | Vrhnika   | 334  | 240   | 157   | 159   | 122   | 116   | 58    | 33    | 26   |
| Vrhnika                | Verd (NMO)  | 80   | 84    | 49    | 50    | 37    | 24    | 24    | 4     | 4    |
| Zagorje ob Savi        | Zagorje ob Savi   | 304  | 226   | 171   | 160   | 121   | 128   | 79    | 26    | 17   |
| Zreče                  | Zreče   | 124  | 101   | 70    | 65    | 41    | 29    | 19    | 6     | 5    |
| Žalec                  | Žalec   | 240  | 169   | 113   | 90    | 81    | 60    | 35    | 18    | 12   |



**2.3 Prebivalstvo po starostnih skupinah in spolu, mestna naselja, naselja mestnega območja, Slovenija, popis 2002 (nadaljevanje)**  
Population by age groups and sex, urban settlements, settlements of urban area, Slovenia, Census 2002 (continued)

| Občina<br>Municipality | Mestno naselje<br>Naselje mestnega<br>območja (NMO)<br>Urban settlement<br>Settlement of urban area | Starostne skupine (leta)<br>Age groups (years) |       |       |       |       |       |       |       |       |       |
|------------------------|---|--|-------|-------|-------|-------|-------|-------|-------|-------|-------|
|                        |   | skupaj<br>total                                | 0 - 4 | 5 - 9 | 10-14 | 15-19 | 20-24 | 25-29 | 30-34 | 35-39 | 40-44 |
| Žalec                  | Šempeter v Savinji dolini   | 932  | 44    | 41    | 47    | 64    | 74    | 74    | 63    | 77    | 75    |
| Železniki              | Železniki   | 1560   | 90    | 83    | 120   | 141   | 142   | 121   | 97    | 140   | 136   |
| Žiri                   | Žiri  | 1756   | 100   | 112   | 114   | 138   | 117   | 168   | 131   | 153   | 131   |

**ŽENSKESK / WOMEN**

| SKUPAJ / TOTAL    |                           | 518416 | 20182 | 21736 | 27207 | 31343 | 36072 | 35839 | 35474 | 40227 | 40448 |
|-------------------|---------------------------|--------|-------|-------|-------|-------|-------|-------|-------|-------|-------|
| Ajdovščina        | Ajdovščina                | 3210   | 149   | 149   | 166   | 210   | 239   | 238   | 199   | 239   | 238   |
| Beltinci          | Beltinci                  | 1172   | 42    | 69    | 78    | 80    | 71    | 93    | 89    | 97    | 80    |
| Bled              | Bled                      | 2712   | 96    | 101   | 141   | 152   | 176   | 187   | 172   | 197   | 183   |
| Borovnica         | Borovnica                 | 1070   | 47    | 55    | 58    | 78    | 76    | 67    | 88    | 83    | 97    |
| Bovec             | Bovec                     | 840    | 19    | 40    | 57    | 54    | 61    | 39    | 42    | 56    | 79    |
| Brezovica         | Brezovica pri Ljubljani   | 1166   | 53    | 81    | 81    | 69    | 67    | 85    | 85    | 106   | 86    |
| Brežice           | Brežice                   | 3423   | 132   | 137   | 185   | 187   | 261   | 263   | 235   | 246   | 270   |
| Celje             | Celje                     | 19732  | 754   | 811   | 936   | 1165  | 1353  | 1382  | 1252  | 1626  | 1558  |
| Celje             | Šmarjeta pri Celju (NMO)  | 105    | 5     | 7     | 7     | 5     | 7     | 7     | 8     | 6     | 3     |
| Cerknica          | Cerknica                  | 1769   | 81    | 75    | 123   | 129   | 125   | 125   | 135   | 133   | 146   |
| Cerkno            | Cerkno                    | 848    | 33    | 40    | 35    | 58    | 78    | 66    | 49    | 65    | 65    |
| Črna na Koroškem  | Črna na Koroškem          | 1158   | 37    | 45    | 65    | 76    | 73    | 95    | 79    | 94    | 77    |
| Črnomelj          | Črnomelj                  | 3050   | 111   | 140   | 184   | 224   | 215   | 188   | 199   | 236   | 261   |
| Domžale           | Domžale                   | 6164   | 301   | 287   | 364   | 381   | 415   | 462   | 475   | 531   | 466   |
| Domžale           | Rodica (NMO)              | 379    | 15    | 15    | 12    | 17    | 28    | 36    | 33    | 32    | 25    |
| Domžale           | Spodnje Jarše (NMO)       | 173    | 5     | 9     | 8     | z     | 10    | 19    | 12    | 8     | 10    |
| Domžale           | Srednje Jarše (NMO)       | 255    | 16    | 24    | z     | 12    | 9     | 24    | 21    | 27    | 16    |
| Domžale           | Vir                       | 1581   | 77    | 92    | 91    | 89    | 90    | 126   | 137   | 131   | 118   |
| Dravograd         | Dravograd                 | 1737   | 79    | 92    | 104   | 106   | 148   | 137   | 130   | 154   | 145   |
| Gornja Radgona    | Gornja Radgona            | 1694   | 67    | 57    | 88    | 112   | 141   | 139   | 138   | 119   | 148   |
| Grosuplje         | Grosuplje                 | 3039   | 164   | 163   | 169   | 201   | 222   | 255   | 246   | 250   | 228   |
| Hoče - Slivnica   | Spodnje Hoče              | 1068   | 33    | 47    | 47    | 62    | 67    | 64    | 77    | 87    | 66    |
| Hrastnik          | Hrastnik                  | 3136   | 108   | 116   | 199   | 214   | 235   | 182   | 178   | 257   | 296   |
| Idrija            | Idrija                    | 3061   | 109   | 133   | 147   | 168   | 208   | 186   | 179   | 219   | 185   |
| Ilirska Bistrica  | Ilirska Bistrica          | 2553   | 100   | 75    | 139   | 164   | 178   | 170   | 151   | 180   | 187   |
| Ivančna Gorica    | Ivančna Gorica            | 812    | 40    | 49    | 41    | 62    | 70    | 73    | 53    | 57    | 68    |
| Izola/Isola       | Izola/Isola               | 5339   | 174   | 186   | 247   | 325   | 394   | 344   | 332   | 380   | 459   |
| Izola/Isola       | Jagodje/Jagodje (NMO)     | 1072   | 37    | 49    | 56    | 67    | 68    | 86    | 68    | 77    | 77    |
| Jesenice          | Jesenice                  | 6851   | 286   | 317   | 405   | 461   | 516   | 467   | 435   | 520   | 567   |
| Jesenice          | Hrušica (NMO)             | 927    | 38    | 33    | 60    | 97    | 79    | 46    | 60    | 73    | 117   |
| Jesenice          | Podkočna (NMO)            | 30     | z     | -     | -     | 3     | 4     | z     | z     | z     | z     |
| Jesenice          | Slovenski Javornik (NMO)  | 950    | 46    | 46    | 45    | 47    | 53    | 69    | 63    | 76    | 66    |
| Jesenice          | Koroška Bela              | 1122   | 36    | 56    | 61    | 66    | 89    | 86    | 67    | 86    | 91    |
| Kamnik            | Kamnik                    | 6366   | 310   | 272   | 393   | 402   | 464   | 479   | 462   | 540   | 544   |
| Kamnik            | Mekinje (NMO)             | 786    | 18    | 31    | 44    | 41    | 39    | 41    | 45    | 56    | 47    |
| Kočevje           | Kočevje                   | 4643   | 180   | 194   | 263   | 302   | 362   | 301   | 293   | 325   | 386   |
| Kočevje           | Dolga vas (NMO)           | 374    | 9     | 17    | 18    | z     | 25    | 25    | 20    | 28    | 20    |
| Kočevje           | Šalka vas (NMO)           | 331    | 16    | 12    | 11    | 22    | 27    | 25    | 20    | 20    | 22    |
| Koper/Capodistria | Koper/Capodistria         | 12142  | 425   | 423   | 604   | 696   | 822   | 860   | 764   | 838   | 942   |
| Koper/Capodistria | Ankaran/Ankarano          | 1532   | 75    | 59    | 79    | 108   | 100   | 119   | 111   | 129   | 157   |
| Kranj             | Kranj                     | 18510  | 678   | 750   | 1019  | 1238  | 1344  | 1292  | 1233  | 1483  | 1488  |
| Kranj             | Britof (NMO)              | 848    | 48    | 39    | 42    | 58    | 57    | 83    | 62    | 68    | 42    |
| Kranj             | Kokrica (NMO)             | 865    | 46    | 40    | 44    | 65    | 53    | 60    | 64    | 66    | 51    |
| Kranjska Gora     | Kranjska Gora             | 746    | 26    | 37    | 46    | 35    | 44    | 39    | 39    | 54    | 62    |
| Krško             | Krško                     | 3523   | 135   | 139   | 193   | 239   | 241   | 222   | 249   | 286   | 329   |
| Krško             | Leskovec pri Krškem (NMO) | 511    | z     | 31    | 32    | 30    | 38    | 38    | 41    | 33    | 30    |
| Krško             | Senovo                    | 1264   | 63    | 66    | 83    | 108   | 85    | 80    | 91    | 114   | 104   |
| Laško             | Laško                     | 1845   | 59    | 85    | 91    | 134   | 125   | 129   | 123   | 144   | 143   |
| Lenart            | Lenart v Slov. goricah    | 1326   | 53    | 70    | 79    | 91    | 97    | 112   | 117   | 116   | 108   |
| Lendava/Lendva    | Lendava/Lendva            | 1784   | 62    | 73    | 94    | 97    | 124   | 114   | 134   | 147   | 153   |
| Litija            | Litija                    | 3285   | 136   | 144   | 208   | 244   | 214   | 241   | 249   | 303   | 271   |
| Litija            | Šmartno pri Litiji        | 715    | 33    | z     | 43    | 53    | 57    | 54    | 40    | 61    | 68    |
| Ljubljana         | Ljubljana                 | 136145 | 5115  | 5452  | 6607  | 7649  | 9113  | 9162  | 9511  | 10292 | 10087 |
| Ljubljana         | Spodnje Gameljne (NMO)    | 299    | z     | 22    | 19    | 16    | 10    | 24    | 17    | 21    | 22    |
| Ljubljana         | Srednje Gameljne (NMO)    | 304    | 8     | 10    | 16    | z     | 28    | 27    | 16    | 22    | 24    |
| Ljubljana         | Zgornje Gameljne (NMO)    | 246    | 11    | 9     | 12    | 12    | 18    | 22    | 18    | 12    | 13    |
| Ljutomer          | Ljutomer                  | 1811   | 74    | 80    | 104   | 114   | 111   | 137   | 120   | 124   | 130   |



**2.3 Prebivalstvo po starostnih skupinah in spolu, mestna naselja, naselja mestnega območja, Slovenija, popis 2002 (nadaljevanje)**  
 Population by age groups and sex, urban settlements, settlements of urban area, Slovenia, Census 2002 (continued)

| Občina<br>Municipality | Mestno naselje<br>Naselje mestnega<br>območja (NMO)<br>Urban settlement<br>Settlement of urban area | Starostne skupine (leta)<br>Age groups (years) |              |              |              |              |              |              |              |             |
|------------------------|---|--|--------------|--------------|--------------|--------------|--------------|--------------|--------------|-------------|
|                        |   | 45-49  | 50-54        | 55-59        | 60-64        | 65-69        | 70-74        | 75-79        | 80-84        | 85 +        |
| Žalec                  | Šempeter v Savinj. dolini   | 73   | 58           | 65           | 66           | 51           | 31           | 18           | 5            | 6           |
| Železniki              | Železniki   | 125  | 80           | 70           | 68           | 58           | 55           | 18           | 10           | 6           |
| Žiri                   | Žiri  | 125  | 106          | 82           | 80           | 76           | 68           | 38           | 10           | 7           |
| <b>ŽENSKÉ / WOMEN</b>  |   |  |              |              |              |              |              |              |              |             |
| <b>SKUPAJ / TOTAL</b>  |   | <b>42232</b>                                   | <b>37179</b> | <b>29517</b> | <b>28460</b> | <b>27029</b> | <b>25461</b> | <b>20636</b> | <b>10802</b> | <b>8572</b> |
| Ajdovščina             | Ajdovščina  | 254  | 217          | 169          | 180          | 167          | 145          | 111          | 83           | 57          |
| Beltinci               | Beltinci  | 82   | 68           | 79           | 67           | 66           | 44           | 34           | 19           | 14          |
| Bled                   | Bled  | 218  | 205          | 170          | 169          | 144          | 163          | 130          | 72           | 36          |
| Borovnica              | Borovnica   | 86   | 51           | 43           | 61           | 59           | 62           | 36           | 14           | 9           |
| Bovec                  | Bovec   | 70   | 53           | 50           | 51           | 51           | 48           | 34           | 20           | 16          |
| Brezovica              | Brezovica pri Ljubljani   | 66   | 82           | 76           | 71           | 58           | 49           | 26           | 18           | 7           |
| Brežice                | Brežice   | 271  | 225          | 224          | 172          | 180          | 162          | 138          | 71           | 64          |
| Celje                  | Celje   | 1647   | 1311         | 1222         | 1014         | 1101         | 1087         | 861          | 374          | 278         |
| Celje                  | Šmarjeta pri Celju (NMO)  | 10   | 4            | 8            | 5            | 7            | z            | 8            | z            | z           |
| Cerknica               | Cerknica  | 129  | 117          | 79           | 105          | 105          | 68           | 44           | 28           | 22          |
| Cerkno                 | Cerkno  | 83   | 59           | 34           | 55           | 29           | 42           | 20           | 23           | 14          |
| Črna na Koroškem       | Črna na Koroškem  | 112  | 71           | 61           | 64           | 59           | 74           | 42           | 19           | 15          |
| Črnomelj               | Črnomelj  | 230  | 214          | 132          | 134          | 151          | 154          | 151          | 64           | 62          |
| Domžale                | Domžale   | 479  | 401          | 367          | 338          | 277          | 238          | 183          | 114          | 85          |
| Domžale                | Rodica (NMO)  | 24   | 27           | 32           | 22           | 19           | 19           | 11           | 5            | 7           |
| Domžale                | Spodnje Jarše (NMO)   | 10   | 18           | 15           | 8            | 7            | 11           | 6            | z            | z           |
| Domžale                | Srednje Jarše (NMO)   | 18   | 17           | 14           | 16           | 8            | 7            | 6            | z            | z           |
| Domžale                | Vir   | 100  | 97           | 81           | 98           | 98           | 76           | 51           | z            | z           |
| Dravograd              | Dravograd   | 135  | 88           | 91           | 90           | 81           | 68           | 50           | 23           | 16          |
| Gornja Radgona         | Gornja Radgona  | 142  | 104          | 111          | 93           | 85           | 66           | 56           | 18           | 10          |
| Grosuplje              | Grosuplje   | 231  | 199          | 181          | 153          | 144          | 112          | 72           | 29           | 20          |
| Hoče - Slivnica        | Spodnje Hoče  | 76   | 78           | 93           | 78           | 74           | 48           | 36           | 22           | 13          |
| Hrastnik               | Hrastnik  | 252  | 202          | 157          | 161          | 165          | 154          | 155          | 68           | 37          |
| Idrija                 | Idrija  | 213  | 243          | 150          | 206          | 166          | 198          | 166          | 90           | 95          |
| Ilirska Bistrica       | Ilirska Bistrica  | 194  | 181          | 112          | 148          | 152          | 131          | 138          | 91           | 62          |
| Ivančna Gorica         | Ivančna Gorica  | 75   | 58           | 43           | 31           | z            | 27           | 19           | z            | z           |
| Izola/Isola            | Izola/Isola   | 494  | 359          | 245          | 295          | 329          | 324          | 243          | 110          | 99          |
| Izola/Isola            | Jagodje/Jagodje (NMO)   | 80   | 85           | 78           | 76           | 62           | 54           | 28           | 13           | 11          |
| Jesenice               | Jesenice  | 599  | 486          | 339          | 340          | 266          | 300          | 246          | 159          | 142         |
| Jesenice               | Hrušica (NMO)   | 96   | 55           | 30           | 27           | 39           | 38           | 17           | 13           | 9           |
| Jesenice               | Podkočna (NMO)  | 4  | z            | z            | z            | z            | -            | -            | 3            | -           |
| Jesenice               | Slovenski Javornik (NMO)  | 51   | 80           | 46           | 60           | 64           | 53           | 54           | 13           | 18          |
| Jesenice               | Koroška Bela  | 83   | 86           | 56           | 80           | 52           | 44           | 35           | 29           | 19          |
| Kamnik                 | Kamnik  | 565  | 385          | 293          | 327          | 301          | 265          | 202          | 95           | 67          |
| Kamnik                 | Mekinje (NMO)   | 34   | 30           | 39           | 42           | 61           | 42           | 57           | 45           | 74          |
| Kočevje                | Kočevje   | 378  | 298          | 209          | 254          | 279          | 285          | 179          | 90           | 65          |
| Kočevje                | Dolga vas (NMO)   | 37   | 32           | 26           | 19           | 24           | 21           | 14           | 8            | z           |
| Kočevje                | Šalka vas (NMO)   | 26   | 31           | 12           | 22           | 15           | z            | 20           | 6            | z           |
| Koper/Capodistria      | Koper/Capodistria   | 1087   | 927          | 643          | 750          | 704          | 736          | 537          | 247          | 137         |
| Koper/Capodistria      | Ankaran/Ancarano  | 112  | 137          | 73           | 82           | 63           | 60           | 38           | z            | z           |
| Kranj                  | Kranj   | 1471   | 1322         | 1027         | 963          | 965          | 885          | 687          | 382          | 283         |
| Kranj                  | Britof (NMO)  | 48   | 61           | 59           | 57           | 44           | 31           | 27           | 12           | 10          |
| Kranj                  | Kokrica (NMO)   | 54   | 52           | 50           | 47           | 53           | 56           | 44           | 10           | 10          |
| Kranjska Gora          | Kranjska Gora   | 57   | 62           | 61           | 36           | 40           | 34           | 45           | 15           | 14          |
| Krško                  | Krško   | 305  | 190          | 186          | 168          | 190          | 154          | 142          | 69           | 86          |
| Krško                  | Leskovec pri Krškem (NMO)   | 46   | 31           | 30           | 19           | 32           | 16           | 20           | z            | 9           |
| Krško                  | Senovo  | 87   | 66           | 54           | 48           | 68           | 59           | z            | 29           | z           |
| Laško                  | Laško   | 119  | 119          | 121          | 102          | 101          | 94           | 71           | 49           | 36          |
| Lenart                 | Lenart v Slov. goricah  | 113  | 89           | 71           | 52           | 47           | 38           | 40           | 18           | 15          |
| Lendava/Lendva         | Lendava/Lendva  | 126  | 109          | 114          | 78           | 88           | 109          | 73           | 48           | 41          |
| Litija                 | Litija  | 286  | 202          | 171          | 152          | 151          | 132          | 103          | 42           | 36          |
| Litija                 | Šmartno pri Litiji  | 52   | 49           | 37           | 36           | 23           | 26           | 28           | 11           | z           |
| Ljubljana              | Ljubljana   | 11156  | 10650        | 7974         | 7859         | 7150         | 6888         | 5790         | 3045         | 2645        |
| Ljubljana              | Spodnje Gameljne (NMO)  | 18   | 23           | 25           | 19           | 16           | 12           | 9            | z            | z           |
| Ljubljana              | Srednje Gameljne (NMO)  | 35   | 22           | 33           | 10           | 7            | 14           | z            | 3            | 8           |
| Ljubljana              | Zgornje Gameljne (NMO)  | 21   | 14           | 15           | 22           | 11           | 18           | 11           | 4            | 3           |
| Ljutomer               | Ljutomer  | 144  | 113          | 112          | 91           | 86           | 90           | 90           | 45           | 46          |



**2.3 Prebivalstvo po starostnih skupinah in spolu, mestna naselja, naselja mestnega območja, Slovenija, popis 2002 (nadaljevanje)**  
 Population by age groups and sex, urban settlements, settlements of urban area, Slovenia, Census 2002 (continued)

| Občina<br>Municipality    | Mestno naselje<br>Naselje mestnega<br>območja (NMO)<br>Urban settlement<br>Settlement of urban area | Starostne skupine (leta)<br>Age groups (years) |       |       |       |       |       |       |       |       |       |
|---------------------------|---|--|-------|-------|-------|-------|-------|-------|-------|-------|-------|
|                           |   | skupaj<br>total                                | 0 - 4 | 5 - 9 | 10-14 | 15-19 | 20-24 | 25-29 | 30-34 | 35-39 | 40-44 |
| Logatec                   | Logatec   | 3870   | 197   | 229   | 266   | 224   | 231   | 289   | 322   | 340   | 304   |
| Maribor                   | Maribor   | 49427  | 1595  | 1780  | 2224  | 2595  | 3157  | 3180  | 3259  | 3656  | 3695  |
| Maribor                   | Bresternica (NMO)   | 693  | 21    | 33    | 23    | 39    | 46    | 35    | 53    | 41    | 59    |
| Maribor                   | Celestrina (NMO)  | 141  | 5     | 6     | z     | 5     | 9     | 10    | 8     | 14    | 12    |
| Maribor                   | Dogoše (NMO)  | 457  | 17    | 16    | 37    | 20    | 28    | 34    | 33    | 43    | 31    |
| Maribor                   | Hrenca (NMO)  | 66   | 4     | 5     | 3     | -     | z     | z     | 6     | 5     | 5     |
| Maribor                   | Kamnica (NMO)   | 760  | 28    | 32    | 46    | 35    | 46    | 41    | 57    | 60    | 65    |
| Maribor                   | Košaki (NMO)  | 501  | 13    | 19    | 27    | z     | 37    | 25    | 39    | 30    | 39    |
| Maribor                   | Laznica (NMO)   | 170  | 6     | 9     | 12    | 9     | 11    | 12    | 12    | 11    | 10    |
| Maribor                   | Limbuš (NMO)  | 993  | 47    | 37    | 41    | 37    | 76    | 65    | 79    | 58    | 77    |
| Maribor                   | Malečnik (NMO)  | 265  | 10    | 13    | z     | 20    | 14    | 20    | 21    | 18    | 20    |
| Maribor                   | Meljski Hrib (NMO)  | 144  | 5     | z     | 7     | 13    | 15    | 10    | 10    | 10    | z     |
| Maribor                   | Pekel (NMO)   | 62   | z     | -     | z     | 5     | 4     | 4     | 3     | z     | z     |
| Maribor                   | Pekre (NMO)   | 732  | 23    | 26    | 29    | 34    | 45    | 37    | 44    | 58    | 53    |
| Maribor                   | Počehova (NMO)  | 142  | 10    | 7     | 3     | 7     | 11    | 8     | 8     | 15    | 9     |
| Maribor                   | Razvanje (NMO)  | 703  | 25    | 32    | 42    | 32    | 37    | 41    | 61    | 52    | 46    |
| Maribor                   | Ribniško selo (NMO)   | 142  | 5     | 3     | z     | 10    | 15    | 9     | 6     | 7     | 11    |
| Maribor                   | Rošpoh - del (NMO)  | 376  | 11    | 18    | 33    | 20    | 23    | 16    | 29    | 27    | 28    |
| Maribor                   | Trčova (NMO)  | 341  | 18    | 21    | 14    | 15    | 16    | 31    | 24    | 32    | 21    |
| Maribor                   | Vinarje (NMO)   | 91   | 5     | 6     | 4     | z     | 5     | 7     | 7     | 7     | 7     |
| Maribor                   | Vodole (NMO)  | 104  | 3     | 7     | 7     | 6     | 7     | 7     | 5     | 9     | 8     |
| Maribor                   | Za Kalvarijo (NMO)  | 68   | z     | 4     | z     | z     | z     | 5     | 9     | 4     | 4     |
| Maribor                   | Zrkovci (NMO)   | 311  | z     | 12    | 21    | 24    | 13    | 24    | 20    | 29    | 26    |
| Medvode                   | Medvode   | 2517   | 99    | 107   | 122   | 142   | 188   | 160   | 159   | 195   | 201   |
| Mengeš                    | Mengeš  | 2929   | 142   | 140   | 212   | 199   | 219   | 222   | 222   | 242   | 235   |
| Metlika                   | Metlika   | 1656   | 75    | 84    | 74    | 72    | 118   | 119   | 114   | 134   | 99    |
| Mežica                    | Mežica  | 1767   | 64    | 73    | 95    | 84    | 128   | 131   | 102   | 126   | 141   |
| Miklavž na Dravskem polju | Miklavž na Dravskem polju   | 1956   | 65    | 92    | 88    | 127   | 127   | 140   | 145   | 145   | 148   |
| Miren - Kostanjevica      | Miren   | 780  | 33    | 25    | 51    | 31    | 50    | 65    | 60    | 46    | 57    |
| Mozirje                   | Mozirje   | 1016   | 42    | 49    | 57    | 71    | 58    | 75    | 75    | 76    | 84    |
| Murska Sobota             | Murska Sobota   | 6612   | 231   | 248   | 294   | 381   | 445   | 487   | 459   | 538   | 544   |
| Murska Sobota             | Černelavci (NMO)  | 877  | 36    | 49    | 63    | 57    | 80    | 70    | 76    | 54    | 75    |
| Muta                      | Muta  | 1224   | 68    | 62    | 77    | 82    | 109   | 91    | 76    | 109   | 94    |
| Naklo                     | Naklo   | 806  | 40    | 52    | 41    | 31    | 48    | 76    | 73    | 55    | 54    |
| Nova Gorica               | Nova Gorica   | 7002   | 263   | 286   | 307   | 364   | 474   | 522   | 455   | 515   | 527   |
| Nova Gorica               | Kromberk (NMO)  | 905  | 40    | 37    | 37    | 39    | 77    | 89    | 68    | 54    | 53    |
| Nova Gorica               | Pristava (NMO)  | 169  | 10    | 5     | 8     | 6     | 7     | 10    | z     | 13    | 16    |
| Nova Gorica               | Rožna Dolina (NMO)  | 550  | 16    | 23    | 22    | 38    | 35    | 38    | 32    | 43    | 39    |
| Nova Gorica               | Solkan  | 1685   | 64    | 77    | 88    | 82    | 83    | 101   | 131   | 149   | 88    |
| Novo mesto                | Novo mesto  | 11689  | 555   | 553   | 666   | 785   | 851   | 792   | 798   | 929   | 934   |
| Ormož                     | Ormož   | 1179   | 53    | 51    | 62    | 65    | 77    | 89    | 98    | 93    | 89    |
| Piran/Pirano              | Piran/Piran   | 2135   | 68    | 101   | 105   | 127   | 152   | 141   | 134   | 170   | 196   |
| Piran/Pirano              | Lucija/Lucia  | 3020   | 105   | 101   | 148   | 193   | 218   | 242   | 199   | 193   | 248   |
| Piran/Pirano              | Portorož/Portorose  | 1483   | 58    | 53    | 56    | 72    | 90    | 92    | 93    | 125   | 115   |
| Pivka                     | Pivka   | 1057   | 54    | 63    | 66    | 67    | 101   | 74    | 74    | 87    | 87    |
| Polzela                   | Polzela   | 1273   | 58    | 55    | 70    | 63    | 74    | 90    | 77    | 90    | 90    |
| Postojna                  | Postojna  | 4419   | 170   | 207   | 287   | 325   | 334   | 302   | 277   | 406   | 357   |
| Prebold                   | Prebold   | 870  | 34    | 41    | 82    | 54    | 65    | 50    | 69    | 79    | 93    |
| Prevalje                  | Prevalje  | 2310   | 93    | 113   | 128   | 129   | 148   | 150   | 150   | 173   | 151   |
| Ptuj                      | Ptuj  | 9587   | 328   | 412   | 481   | 572   | 698   | 674   | 695   | 775   | 751   |
| Rače - Fram               | Rače  | 1167   | 61    | 43    | 67    | 56    | 83    | 81    | 96    | 91    | 88    |
| Radeče                    | Radeče  | 1202   | 33    | 54    | 68    | 85    | 110   | 73    | 80    | 109   | 110   |
| Radenci                   | Radenci   | 1120   | 43    | 48    | 55    | 52    | 91    | 93    | 69    | 84    | 91    |
| Radlje ob Dravi           | Radlje ob Dravi   | 1377   | 77    | 56    | 83    | 91    | 127   | 96    | 90    | 114   | 109   |
| Radovljica                | Radovljica  | 3241   | 125   | 125   | 161   | 158   | 219   | 238   | 208   | 203   | 225   |
| Radovljica                | Lesce   | 1433   | 38    | 59    | 74    | 90    | 105   | 98    | 86    | 92    | 111   |
| Ravne na Koroškem         | Ravne na Koroškem   | 3931   | 159   | 175   | 211   | 298   | 295   | 268   | 251   | 369   | 362   |
| Ravne na Koroškem         | Dobja vas (NMO)   | 338  | 16    | 13    | 16    | 14    | 24    | 25    | 25    | 22    | 15    |
| Ribnica                   | Ribnica   | 1759   | 100   | 112   | 135   | 137   | 126   | 119   | 135   | 166   | 139   |
| Rogaška Slatina           | Rogaška Slatina   | 2502   | 102   | 97    | 152   | 161   | 190   | 175   | 202   | 218   | 218   |
| Rogatec                   | Rogatec   | 827  | 38    | 37    | 55    | 62    | 60    | 55    | 68    | 74    | 66    |
| Ruše                      | Ruše  | 2262   | 82    | 95    | 106   | 130   | 148   | 166   | 175   | 178   | 172   |
| Sevnica                   | Sevnica   | 2605   | 126   | 117   | 136   | 177   | 187   | 196   | 199   | 189   | 198   |
| Sežana                    | Sežana  | 2473   | 85    | 102   | 136   | 134   | 179   | 152   | 152   | 189   | 205   |

### 2.3 Prebivalstvo po starostnih skupinah in spolu, mestna naselja, naselja mestnega območja, Slovenija, popis 2002 (nadaljevanje)

Population by age groups and sex, urban settlements, settlements of urban area, Slovenia, Census 2002 (continued)

| Občina<br>Municipality    | Mestno naselje<br>Naselje mestnega<br>območja (NMO)<br>Urban settlement<br>Settlement of urban area | Starostne skupine (leta)<br>Age groups (years) |       |       |       |       |       |       |       |      |
|---------------------------|---|--|-------|-------|-------|-------|-------|-------|-------|------|
|                           |   | 45-49  | 50-54 | 55-59 | 60-64 | 65-69 | 70-74 | 75-79 | 80-84 | 85 + |
| Logatec                   | Logatec   | 262  | 218   | 171   | 174   | 189   | 160   | 107   | 89    | 98   |
| Maribor                   | Maribor   | 4122   | 3809  | 3193  | 2750  | 2874  | 2880  | 2422  | 1344  | 892  |
| Maribor                   | Bresternica (NMO)   | 49   | 51    | 54    | 49    | 50    | 42    | 20    | 19    | 9    |
| Maribor                   | Celestrina (NMO)  | 13   | 14    | 6     | 10    | 7     | 5     | 6     | z     | z    |
| Maribor                   | Dogoše (NMO)  | 38   | 27    | 29    | 33    | 29    | 21    | 14    | 4     | 3    |
| Maribor                   | Hrenca (NMO)  | 4  | z     | 7     | z     | 9     | z     | z     | 3     | z    |
| Maribor                   | Kamnica (NMO)   | 50   | 50    | 39    | 48    | 58    | 46    | 32    | 16    | 11   |
| Maribor                   | Košaki (NMO)  | 41   | 33    | 32    | 41    | 41    | 29    | 15    | 11    | z    |
| Maribor                   | Laznica (NMO)   | 15   | 8     | 9     | 17    | 8     | 9     | 9     | 3     | -    |
| Maribor                   | Limbuš (NMO)  | 89   | 89    | 88    | 47    | 73    | 39    | 30    | 9     | 12   |
| Maribor                   | Malečnik (NMO)  | 23   | 14    | 28    | 12    | 14    | 10    | 8     | z     | z    |
| Maribor                   | Meljski Hrib (NMO)  | 9  | 8     | 10    | 7     | 10    | 8     | 5     | z     | 3    |
| Maribor                   | Pekel (NMO)   | 7  | 6     | 6     | 4     | z     | 3     | z     | 4     | -    |
| Maribor                   | Pekre (NMO)   | 42   | 59    | 68    | 63    | 52    | 48    | 27    | 14    | 10   |
| Maribor                   | Počehova (NMO)  | 13   | 9     | 10    | 6     | 7     | 9     | z     | z     | z    |
| Maribor                   | Razvanje (NMO)  | 54   | 42    | 66    | 42    | 49    | 32    | 24    | 15    | 11   |
| Maribor                   | Ribniško selo (NMO)   | 15   | 11    | 18    | 9     | 4     | z     | 6     | z     | z    |
| Maribor                   | Rošpoh - del (NMO)  | 36   | z     | 25    | 18    | 24    | 22    | 14    | z     | 4    |
| Maribor                   | Trčova (NMO)  | 30   | z     | 16    | 20    | 20    | 14    | 10    | z     | 4    |
| Maribor                   | Vinarje (NMO)   | 10   | 7     | -     | 12    | z     | 5     | z     | z     | z    |
| Maribor                   | Vodole (NMO)  | 10   | 3     | 7     | 4     | z     | 8     | 9     | z     | -    |
| Maribor                   | Za Kalvarijo (NMO)  | 3  | 4     | z     | 8     | 7     | 3     | z     | z     | z    |
| Maribor                   | Zrkovci (NMO)   | 20   | 22    | 20    | 19    | 21    | 17    | 8     | z     | z    |
| Medvode                   | Medvode   | 218  | 184   | 139   | 154   | 131   | 117   | 84    | 59    | 58   |
| Mengeš                    | Mengeš  | 218  | 201   | 147   | 137   | 131   | 102   | 72    | 49    | 39   |
| Metlika                   | Metlika   | 133  | 137   | 100   | 90    | 88    | 65    | 78    | 42    | 34   |
| Mežica                    | Mežica  | 141  | 115   | 108   | 103   | 111   | 121   | 71    | 38    | 15   |
| Miklavž na Dravskem polju | Miklavž na Dravskem polju   | 130  | 170   | 134   | 132   | 115   | 76    | 74    | 27    | 21   |
| Miren - Kostanjevica      | Miren   | 52   | 47    | 33    | 53    | 41    | 37    | 41    | 23    | 35   |
| Mozirje                   | Mozirje   | 70   | 71    | 62    | 64    | 52    | 40    | 41    | 17    | 12   |
| Murska Sobota             | Murska Sobota   | 592  | 559   | 407   | 350   | 348   | 315   | 230   | 119   | 65   |
| Murska Sobota             | Černelavci (NMO)  | 86   | 72    | 43    | 39    | 24    | z     | 10    | 9     | z    |
| Muta                      | Muta  | 111  | 81    | 53    | 59    | 46    | 47    | 25    | 22    | 12   |
| Naklo                     | Naklo   | 54   | 56    | 46    | 60    | 43    | 34    | 23    | 14    | 6    |
| Nova Gorica               | Nova Gorica   | 630  | 561   | 323   | 443   | 383   | 367   | 325   | 124   | 133  |
| Nova Gorica               | Kromberk (NMO)  | 85   | 99    | 55    | 51    | 46    | 30    | 28    | 10    | 7    |
| Nova Gorica               | Pristava (NMO)  | 12   | 14    | 12    | 11    | 9     | 10    | 9     | z     | z    |
| Nova Gorica               | Rožna Dolina (NMO)  | 54   | 40    | 28    | 37    | 39    | 26    | 19    | 12    | 9    |
| Nova Gorica               | Solkan  | 96   | 112   | 98    | 145   | 116   | 107   | 86    | 31    | 31   |
| Novo mesto                | Novo mesto  | 922  | 791   | 628   | 665   | 558   | 501   | 395   | 204   | 162  |
| Ormož                     | Ormož   | 112  | 86    | 68    | 61    | 50    | 52    | z     | 27    | z    |
| Piran/Pirano              | Piran/Pirano  | 179  | 149   | 95    | 114   | 132   | 113   | 91    | 37    | 31   |
| Piran/Pirano              | Lucija/Lucia  | 307  | 292   | 177   | 158   | 142   | 138   | 96    | 30    | 33   |
| Piran/Pirano              | Portorož/Portorose  | 122  | 104   | 75    | 100   | 121   | 110   | 49    | 32    | 16   |
| Pivka                     | Pivka   | 71   | 67    | 31    | 39    | 51    | 43    | 41    | 24    | 17   |
| Polzela                   | Polzela   | 89   | 67    | 79    | 61    | 49    | 73    | 84    | 54    | 50   |
| Postojna                  | Postojna  | 376  | 294   | 173   | 192   | 193   | 196   | 148   | 97    | 85   |
| Prebold                   | Prebold   | 69   | 32    | 47    | 39    | z     | 34    | 23    | z     | 10   |
| Prevalje                  | Prevalje  | 168  | 139   | 148   | 140   | 136   | 133   | 111   | 56    | 44   |
| Ptuj                      | Ptuj  | 723  | 629   | 595   | 550   | 486   | 477   | 375   | 206   | 160  |
| Rače - Fram               | Rače  | 82   | 84    | 71    | 69    | 62    | 54    | 43    | 22    | 14   |
| Radeče                    | Radeče  | 97   | 81    | 69    | 54    | 61    | 42    | 48    | 20    | 8    |
| Radenci                   | Radenci   | 103  | 91    | 86    | 58    | 52    | 38    | z     | z     | 7    |
| Radlje ob Dravi           | Radlje ob Dravi   | 109  | 89    | 79    | 72    | 53    | 56    | 37    | z     | z    |
| Radovljica                | Radovljica  | 265  | 229   | 195   | 216   | 171   | 167   | 147   | 90    | 99   |
| Radovljica                | Lesce   | 111  | 99    | 79    | 89    | 86    | 90    | 69    | 22    | 35   |
| Ravne na Koroškem         | Ravne na Koroškem   | 343  | 265   | 198   | 201   | 186   | 153   | 107   | 61    | 29   |
| Ravne na Koroškem         | Dobja vas (NMO)   | 20   | 20    | 44    | 19    | 24    | 23    | 11    | z     | z    |
| Ribnica                   | Ribnica   | 125  | 86    | 75    | 86    | 68    | 58    | 54    | 17    | 21   |
| Rogaška Slatina           | Rogaška Slatina   | 193  | 175   | 153   | 122   | 101   | 95    | 90    | 28    | 30   |
| Rogatec                   | Rogatec   | 58   | 41    | 46    | 33    | 43    | 39    | z     | 12    | z    |
| Ruše                      | Ruše  | 182  | 161   | 161   | 118   | 122   | 126   | 84    | 38    | 18   |
| Sevnica                   | Sevnica   | 205  | 183   | 150   | 117   | 114   | 113   | 88    | 65    | 45   |
| Sežana                    | Sežana  | 195  | 176   | 116   | 133   | 119   | 141   | 121   | 71    | 67   |



**2.3 Prebivalstvo po starostnih skupinah in spolu, mestna naselja, naselja mestnega območja, Slovenija, popis 2002 (nadaljevanje)**  
 Population by age groups and sex, urban settlements, settlements of urban area, Slovenia, Census 2002 (continued)

| Občina<br>Municipality | Mestno naselje<br>Naselje mestnega<br>območja (NMO)<br>Urban settlement<br>Settlement of urban area | Starostne skupine (leta)<br>Age groups (years) |       |       |       |       |       |       |       |       |       |
|------------------------|---|--|-------|-------|-------|-------|-------|-------|-------|-------|-------|
|                        |   | skupaj<br>total                                | 0 - 4 | 5 - 9 | 10-14 | 15-19 | 20-24 | 25-29 | 30-34 | 35-39 | 40-44 |
| Slovenj Gradec         | Slovenj Gradec  | 4036   | 183   | 181   | 266   | 280   | 276   | 308   | 281   | 299   | 346   |
| Slovenska Bistrica     | Slovenska Bistrica  | 3463   | 153   | 160   | 169   | 221   | 221   | 264   | 273   | 271   | 270   |
| Slovenske Konjice      | Slovenske Konjice   | 2528   | 116   | 115   | 146   | 157   | 151   | 187   | 200   | 218   | 222   |
| Šempeter - Vrtojba     | Šempeter pri Gorici   | 1982   | 80    | 83    | 99    | 103   | 154   | 130   | 151   | 133   | 148   |
| Šempeter - Vrtojba     | Vrtojba (NMO)   | 1211   | 48    | 52    | 48    | 74    | 84    | 90    | 78    | 80    | 87    |
| Šenčur                 | Šenčur  | 1389   | 74    | 77    | 87    | 103   | 105   | 92    | 90    | 123   | 117   |
| Šenčur                 | Hrastje (NMO)   | 523  | 32    | 37    | 30    | 28    | 28    | 43    | 41    | 54    | 30    |
| Šentjur pri Celju      | Šentjur   | 2431   | 98    | 107   | 117   | 150   | 211   | 183   | 157   | 203   | 194   |
| Škofja Loka            | Škofja Loka   | 6270   | 300   | 282   | 386   | 458   | 476   | 454   | 434   | 514   | 503   |
| Škofja Loka            | Binkelj (NMO)   | 82   | z     | 3     | 5     | 8     | 8     | 9     | 5     | 4     | 5     |
| Škofja Loka            | Puštal (NMO)  | 302  | 14    | 15    | 15    | 21    | 19    | 22    | 15    | 30    | 18    |
| Škofja Loka            | Stara Loka (NMO)  | 474  | 21    | 11    | 18    | 22    | 32    | 30    | 25    | 15    | 14    |
| Škofja Loka            | Trata (NMO)   | 74   | z     | z     | 5     | 5     | 6     | 5     | z     | 7     | z     |
| Šmarje pri Jelšah      | Šmarje pri Jelšah   | 896  | 26    | 40    | 51    | 54    | 59    | 46    | 60    | 58    | 68    |
| Šoštanj                | Šoštanj   | 1431   | 77    | 67    | 82    | 100   | 109   | 98    | 91    | 124   | 132   |
| Štore                  | Štore   | 941  | z     | 41    | 47    | 52    | 73    | 55    | 67    | 80    | 76    |
| Tolmin                 | Tolmin  | 1919   | 60    | 68    | 104   | 129   | 149   | 132   | 110   | 142   | 147   |
| Trbovlje               | Trbovlje  | 8437   | 284   | 328   | 447   | 513   | 582   | 510   | 509   | 667   | 710   |
| Trebnje                | Trebnje   | 1680   | 73    | 75    | 104   | 121   | 137   | 129   | 103   | 116   | 141   |
| Trzin                  | Trzin   | 1722   | 93    | 86    | 69    | 102   | 149   | 180   | 125   | 120   | 82    |
| Tržič                  | Tržič   | 1992   | 66    | 82    | 137   | 150   | 150   | 133   | 131   | 195   | 178   |
| Tržič                  | Loka (NMO)  | 187  | 13    | 12    | 8     | 10    | 12    | z     | 20    | 13    | 7     |
| Tržič                  | Bistrica pri Tržiču   | 1672   | 63    | 52    | 86    | 117   | 104   | 136   | 119   | 99    | 118   |
| Tržič                  | Ročevnica (NMO)   | 317  | 4     | 8     | 15    | 11    | 19    | 13    | 15    | 15    | 14    |
| Turnišče               | Turnišče  | 808  | 38    | 36    | 47    | 75    | 67    | 60    | 60    | 62    | 76    |
| Velenje                | Velenje   | 13373  | 524   | 571   | 845   | 1065  | 1154  | 941   | 854   | 1170  | 1393  |
| Vipava                 | Vipava  | 791  | 52    | 44    | 39    | 45    | 54    | 64    | 67    | 55    | 51    |
| Vrhnika                | Vrhnika   | 3939   | 163   | 191   | 248   | 268   | 265   | 287   | 267   | 325   | 313   |
| Vrhnika                | Verd (NMO)  | 921  | 39    | 39    | 52    | 61    | 73    | 75    | 64    | 64    | 72    |
| Zagorje ob Savi        | Zagorje ob Savi   | 3538   | 134   | 156   | 227   | 239   | 237   | 236   | 218   | 308   | 278   |
| Zreče                  | Zreče   | 1440   | 81    | 72    | 95    | 106   | 122   | 116   | 120   | 120   | 125   |
| Žalec                  | Žalec   | 2535   | 92    | 105   | 142   | 171   | 177   | 177   | 190   | 231   | 224   |
| Žalec                  | Šempeter v Savinj. dolini   | 1011   | 43    | 45    | 64    | 48    | 73    | 52    | 85    | 81    | 78    |
| Železniki              | Železniki   | 1596   | 86    | 81    | 124   | 122   | 138   | 112   | 99    | 130   | 134   |
| Žiri                   | Žiri  | 1837   | 92    | 120   | 119   | 129   | 125   | 123   | 144   | 127   | 127   |

**2.3 Prebivalstvo po starostnih skupinah in spolu, mestna naselja, naselja mestnega območja, Slovenija, popis 2002 (nadaljevanje)**  
Population by age groups and sex, urban settlements, settlements of urban area, Slovenia, Census 2002 (continued)

| Občina<br>Municipality | Mestno naselje<br>Naselje mestnega<br>območja (NMO)<br>Urban settlement<br>Settlement of urban area | Starostne skupine (leta)<br>Age groups (years) |       |       |       |       |       |       |       |      |
|------------------------|---|--|-------|-------|-------|-------|-------|-------|-------|------|
|                        |   | 45-49  | 50-54 | 55-59 | 60-64 | 65-69 | 70-74 | 75-79 | 80-84 | 85 + |
| Slovenj Gradec         | Slovenj Gradec  | 346  | 241   | 235   | 199   | 216   | 152   | 126   | 69    | 32   |
| Slovenska Bistrica     | Slovenska Bistrica  | 288  | 226   | 208   | 189   | 193   | 128   | 124   | 69    | 36   |
| Slovenske Konjice      | Slovenske Konjice   | 157  | 141   | 142   | 135   | 121   | 126   | 85    | 57    | 52   |
| Šempeter - Vrtojba     | Šempeter pri Gorici   | 158  | 157   | 110   | 104   | 124   | 110   | 82    | 29    | 27   |
| Šempeter - Vrtojba     | Vrtojba (NMO)   | 110  | 103   | 68    | 89    | 55    | 52    | 40    | 30    | 23   |
| Šenčur                 | Šenčur  | 106  | 71    | 82    | 67    | 63    | 52    | 44    | 23    | 13   |
| Šenčur                 | Hrastje (NMO)   | 23   | 26    | 24    | 39    | 37    | 28    | z     | z     | z    |
| Šentjur pri Celju      | Šentjur   | 183  | 185   | 134   | 135   | 98    | 91    | 100   | 40    | 45   |
| Škofja Loka            | Škofja Loka   | 501  | 415   | 329   | 333   | 307   | 240   | 198   | 84    | 56   |
| Škofja Loka            | Binkelj (NMO)   | 11   | 6     | 4     | 4     | z     | z     | 3     | -     | z    |
| Škofja Loka            | Puštal (NMO)  | 20   | 21    | 13    | 20    | 19    | 13    | 15    | 7     | 5    |
| Škofja Loka            | Stara Loka (NMO)  | 25   | 35    | 18    | 14    | 28    | 35    | 41    | 33    | 57   |
| Škofja Loka            | Trata (NMO)   | 3  | 4     | 9     | z     | z     | 3     | z     | 3     | z    |
| Šmarje pri Jelšah      | Šmarje pri Jelšah   | 62   | 47    | 45    | 41    | 47    | 49    | 49    | 47    | 47   |
| Šoštanj                | Šoštanj   | 109  | 55    | 71    | 60    | 65    | 72    | 58    | 39    | 22   |
| Štore                  | Štore   | 83   | 62    | 40    | 48    | 59    | 43    | 49    | 14    | z    |
| Tolmin                 | Tolmin  | 141  | 129   | 93    | 112   | 112   | 99    | 84    | 51    | 57   |
| Trbovlje               | Trbovlje  | 680  | 590   | 524   | 432   | 424   | 485   | 432   | 197   | 123  |
| Trebnje                | Trebnje   | 134  | 95    | 89    | 68    | 82    | 70    | 57    | 40    | 46   |
| Trzin                  | Trzin   | 155  | 181   | 120   | 92    | 63    | 43    | 37    | 14    | 11   |
| Tržič                  | Tržič   | 144  | 94    | 106   | 86    | 101   | 95    | 83    | 39    | 22   |
| Tržič                  | Loka (NMO)  | 13   | 22    | 11    | 9     | 7     | 3     | z     | 6     | z    |
| Tržič                  | Bistrica pri Trziču   | 160  | 140   | 106   | 114   | 93    | 73    | 51    | 23    | 18   |
| Tržič                  | Ročevnica (NMO)   | 14   | 14    | 24    | 19    | 16    | 25    | 31    | 23    | 37   |
| Turnišče               | Turnišče  | 52   | 41    | 43    | 31    | z     | 37    | 21    | 15    | z    |
| Velenje                | Velenje   | 1341   | 927   | 639   | 567   | 494   | 385   | 277   | 156   | 70   |
| Vipava                 | Vipava  | 49   | 58    | 47    | 33    | 40    | 35    | 24    | 24    | 10   |
| Vrhnika                | Vrhnika   | 310  | 239   | 191   | 178   | 182   | 184   | 139   | 75    | 114  |
| Vrhnika                | Verd (NMO)  | 82   | 81    | 43    | 33    | 38    | 41    | 34    | 14    | 16   |
| Zagorje ob Savi        | Zagorje ob Savi   | 266  | 226   | 178   | 193   | 188   | 180   | 165   | 67    | 42   |
| Zreče                  | Zreče   | 131  | 80    | 78    | 52    | 56    | 45    | 26    | 9     | 6    |
| Žalec                  | Žalec   | 235  | 151   | 121   | 140   | 118   | 102   | 93    | 41    | 25   |
| Žalec                  | Šempeter v Savinji dolini   | 64   | 74    | 72    | 68    | 56    | 51    | 31    | 15    | 11   |
| Železniki              | Železniki   | 111  | 91    | 64    | 88    | 82    | 62    | 44    | 14    | 14   |
| Žiri                   | Žiri  | 111  | 109   | 79    | 111   | 102   | 92    | 66    | 41    | 20   |

**2.4 Izbrane starostne skupine prebivalstva, spol, povprečna starost in indeks staranja, mestna naselja, naselja mestnega območja, Slovenija, popis 2002**

Selected age groups, sex, mean age and ageing index, urban settlements, settlements of urban area, Slovenia, Census 2002

| Občina<br>Municipality      | Mestno naselje<br>Naselje mestnega območja (NMO)<br>Urban settlement<br>Settlement of urban area | Izbrane starostne skupine (leta)<br>Selected age groups (years) |               |               |               |               |               |               |                |                |               | Pov-<br>prečna<br>starost<br>(leta)<br>Mean age<br>(years) | Indeks<br>staranja<br>Ageing<br>index |
|-----------------------------|--|---|---------------|---------------|---------------|---------------|---------------|---------------|----------------|----------------|---------------|--|---------------------------------------|
|                             |  | 0   | 1 - 6         | 7 - 14        | 0 - 14        | 15 - 18       | 19 - 26       | 15 - 49       | 15 - 59        | 15 - 64        | 65+           |  |                                       |
| <b>SLOVENIJA / SLOVENIA</b> |  | <b>16885</b>  | <b>108732</b> | <b>174550</b> | <b>300167</b> | <b>102708</b> | <b>234172</b> | <b>525879</b> | <b>1271279</b> | <b>1374888</b> | <b>288981</b> | <b>39,5</b>  | <b>96,3</b>                           |
| <b>SKUPAJ / TOTAL</b>       |  |   |               |               |               |               |               |               |                |                |               |  |                                       |
|                             | <b>SKUPAJ / TOTAL</b>  | <b>8134</b>   | <b>51259</b>  | <b>82588</b>  | <b>141981</b> | <b>50525</b>  | <b>118007</b> | <b>525879</b> | <b>655777</b>  | <b>709035</b>  | <b>146756</b> | <b>40,0</b>  | <b>103,4</b>                          |
| Ajdovščina                  | Ajdovščina   | 52  | 335           | 583           | 970           | 320           | 797           | 3392          | 4166           | 4523           | 880           | 39,3   | 90,7                                  |
| Beltinci                    | Beltinci   | 15  | 121           | 253           | 389           | 133           | 251           | 1209          | 1491           | 1612           | 279           | 38,0   | 71,7                                  |
| Bled                        | Bled   | 34  | 262           | 409           | 705           | 254           | 606           | 2583          | 3322           | 3656           | 891           | 41,6   | 126,4                                 |
| Borovnica                   | Borovnica  | 14  | 130           | 184           | 328           | 122           | 254           | 1180          | 1396           | 1497           | 291           | 38,5   | 88,7                                  |
| Bovec                       | Bovec  | 10  | 56            | 160           | 226           | 80            | 190           | 829           | 1035           | 1125           | 261           | 41,0   | 115,5                                 |
| Brezovica                   | Brezovica pri Ljubljani  | 19  | 165           | 252           | 436           | 110           | 218           | 1150          | 1443           | 1587           | 298           | 38,0   | 68,3                                  |
| Brežice                     | Brežice  | 48  | 329           | 564           | 941           | 311           | 810           | 3412          | 4279           | 4593           | 976           | 39,9   | 103,7                                 |
| Celje                       | Celje  | 300   | 1940          | 2958          | 5198          | 1888          | 4425          | 19902         | 24803          | 26793          | 5843          | 40,5   | 112,4                                 |
| Celje                       | Šmarjeta pri Celju (NMO)   | z   | z             | 20            | 36            | z             | 22            | 91            | 116            | 127            | 33            | 39,9   | 91,7                                  |
| Cerknica                    | Cerknica   | 29  | 205           | 362           | 596           | 201           | 418           | 1892          | 2289           | 2493           | 443           | 37,8   | 74,3                                  |
| Cerkno                      | Cerkno   | 14  | 89            | 139           | 242           | 107           | 225           | 943           | 1143           | 1235           | 203           | 38,5   | 83,9                                  |
| Črna na Koroškem            | Črna na Koroškem   | 28  | 111           | 194           | 333           | 134           | 280           | 1237          | 1538           | 1659           | 349           | 39,9   | 104,8                                 |
| Črnomelj                    | Črnomelj   | 44  | 303           | 541           | 888           | 333           | 751           | 3143          | 3830           | 4087           | 879           | 39,2   | 99,0                                  |
| Domžale                     | Domžale  | 127   | 695           | 1132          | 1954          | 623           | 1344          | 6182          | 7600           | 8223           | 1405          | 38,0   | 71,9                                  |
| Domžale                     | Rodica (NMO)   | 7   | 44            | 60            | 111           | 26            | 85            | 388           | 493            | 548            | 114           | 40,5   | 102,7                                 |
| Domžale                     | Spodnje Jarše (NMO)  | z   | z             | 23            | 44            | 13            | 43            | 171           | 235            | 255            | 48            | 40,5   | 109,1                                 |
| Domžale                     | Srednje Jarše (NMO)  | 7   | 43            | 70            | 120           | 22            | 53            | 255           | 322            | 351            | 50            | 35,6   | 41,7                                  |
| Domžale                     | Vir  | 28  | 192           | 291           | 511           | 157           | 336           | 1610          | 1943           | 2125           | 442           | 38,5   | 86,5                                  |
| Dravograd                   | Dravograd  | 19  | 200           | 322           | 541           | 190           | 445           | 1920          | 2301           | 2474           | 399           | 37,8   | 73,8                                  |
| Gornja Radgona              | Gornja Radgona   | 31  | 138           | 283           | 452           | 146           | 426           | 1833          | 2269           | 2430           | 377           | 38,8   | 83,4                                  |
| Grosuplje                   | Grosuplje  | 62  | 411           | 559           | 1032          | 336           | 751           | 3318          | 4049           | 4351           | 667           | 36,9   | 64,6                                  |
| Hoče - Slivnica             | Spodnje Hoče   | 9   | 96            | 136           | 241           | 99            | 196           | 1042          | 1359           | 1525           | 343           | 42,5   | 142,3                                 |
| Hrastnik                    | Hrastnik   | 35  | 260           | 532           | 827           | 335           | 663           | 3186          | 3906           | 4168           | 870           | 40,0   | 105,2                                 |
| Idrija                      | Idrija   | 66  | 283           | 471           | 820           | 247           | 639           | 2863          | 3631           | 3992           | 1066          | 41,8   | 130,0                                 |
| Ilirska Bistrica            | Ilirska Bistrica   | 29  | 209           | 384           | 622           | 268           | 592           | 2490          | 3091           | 3368           | 879           | 41,7   | 141,3                                 |
| Ivančna Gorica              | Ivančna Gorica   | 18  | 108           | 135           | 261           | 93            | 243           | 896           | 1102           | 1173           | 144           | 36,2   | 55,2                                  |
| Izola/Isola                 | Izola/Isola  | 73  | 480           | 746           | 1299          | 536           | 1274          | 5560          | 6811           | 7330           | 1752          | 41,2   | 134,9                                 |
| Izola/Isola                 | Jagodje/Jagodje (NMO)  | 20  | 95            | 175           | 290           | 115           | 228           | 1110          | 1421           | 1559           | 304           | 40,4   | 104,8                                 |
| Jesenice                    | Jesenice   | 113   | 744           | 1124          | 1981          | 756           | 1744          | 7331          | 9010           | 9689           | 1759          | 39,0   | 88,8                                  |
| Jesenice                    | Hrušica (NMO)  | 15  | 94            | 187           | 296           | 135           | 243           | 1105          | 1293           | 1351           | 196           | 36,7   | 66,2                                  |
| Jesenice                    | Podkočna (NMO)   | -   | z             | z             | z             | 3             | 9             | 28            | 40             | 42             | 8             | 43,0   | 200,0                                 |
| Jesenice                    | Slovenski Javornik (NMO)   | 14  | 112           | 170           | 296           | 92            | 196           | 914           | 1166           | 1281           | 330           | 40,8   | 111,5                                 |
| Jesenice                    | Koroška Bela   | 19  | 100           | 181           | 300           | 114           | 283           | 1158          | 1441           | 1593           | 313           | 40,2   | 104,3                                 |
| Kamnik                      | Kamnik   | 120   | 721           | 1156          | 1997          | 661           | 1537          | 6770          | 8112           | 8705           | 1495          | 37,8   | 74,9                                  |
| Kamnik                      | Mekinje (NMO)  | 7   | 63            | 128           | 198           | 65            | 144           | 681           | 819            | 906            | 389           | 45,2   | 196,5                                 |
| Kočevje                     | Kočevje  | 61  | 445           | 779           | 1285          | 477           | 1137          | 4819          | 5831           | 6301           | 1441          | 40,0   | 112,1                                 |
| Kočevje                     | Dolga vas (NMO)  | 8   | 29            | 60            | 97            | 33            | 93            | 368           | 476            | 515            | 128           | 41,8   | 132,0                                 |
| Kočevje                     | Šalka vas (NMO)  | 11  | 36            | 47            | 94            | 30            | 86            | 337           | 439            | 479            | 101           | 40,5   | 107,4                                 |
| Koper/Capodistria           | Koper/Capodistria  | 171   | 1094          | 1732          | 2997          | 1105          | 2772          | 12307         | 15471          | 16836          | 3893          | 41,3   | 129,9                                 |
| Koper/Capodistria           | Ankaran/Ancarano   | 28  | 156           | 230           | 414           | 168           | 365           | 1684          | 2094           | 2226           | 344           | 38,5   | 83,1                                  |
| Kranj                       | Kranj  | 287   | 1769          | 3031          | 5087          | 2009          | 4502          | 19312         | 23753          | 25550          | 4950          | 39,3   | 97,3                                  |
| Kranj                       | Britof (NMO)   | 22  | 106           | 130           | 258           | 81            | 205           | 849           | 1056           | 1176           | 223           | 38,8   | 86,4                                  |
| Kranj                       | Kokrica (NMO)  | 13  | 91            | 141           | 245           | 88            | 169           | 773           | 969            | 1067           | 283           | 40,6   | 115,5                                 |
| Kranjska Gora               | Kranjska Gora  | 9   | 53            | 121           | 183           | 59            | 154           | 720           | 945            | 1015           | 230           | 42,0   | 125,7                                 |
| Krško                       | Krško  | 58  | 324           | 619           | 1001          | 394           | 827           | 3825          | 4624           | 4955           | 1038          | 39,8   | 103,7                                 |
| Krško                       | Leskovec pri Krškem (NMO)  | 8   | 66            | 104           | 178           | 44            | 116           | 507           | 639            | 676            | 146           | 38,4   | 82,0                                  |
| Krško                       | Senovo   | 20  | 144           | 257           | 421           | 168           | 277           | 1344          | 1608           | 1696           | 331           | 37,5   | 78,6                                  |
| Laško                       | Laško  | 33  | 165           | 296           | 494           | 188           | 381           | 1749          | 2189           | 2379           | 535           | 40,2   | 108,3                                 |
| Lenart                      | Lenart v Slov. goricah   | 32  | 146           | 238           | 416           | 151           | 323           | 1478          | 1817           | 1927           | 249           | 36,9   | 59,9                                  |
| Lendava/Lendva              | Lendava/Lendva   | 25  | 158           | 296           | 479           | 161           | 376           | 1765          | 2187           | 2346           | 570           | 41,0   | 119,0                                 |
| Litija                      | Litija   | 49  | 400           | 608           | 1057          | 385           | 774           | 3641          | 4403           | 4688           | 675           | 37,2   | 63,9                                  |
| Litija                      | Šmartno pri Litiji   | 19  | 81            | 144           | 244           | 90            | 199           | 803           | 979            | 1053           | 159           | 37,3   | 65,2                                  |
| Ljubljana                   | Ljubljana  | 2058  | 12947         | 20216         | 35221         | 12142         | 29764         | 133514        | 168791         | 183215         | 40437         | 40,8   | 114,8                                 |
| Ljubljana                   | Spodnje Gameljne (NMO)   | z   | z             | 56            | 90            | 28            | 60            | 272           | 357            | 395            | 87            | 40,5   | 96,7                                  |
| Ljubljana                   | Srednje Gameljne (NMO)   | 8   | 33            | 40            | 81            | 29            | 90            | 327           | 425            | 453            | 76            | 39,6   | 93,8                                  |
| Ljubljana                   | Zgornje Gameljne (NMO)   | 5   | 30            | 33            | 68            | 17            | 57            | 240           | 300            | 336            | 84            | 41,1   | 123,5                                 |

**2.4 Izbrane starostne skupine prebivalstva, spol, povprečna starost in indeks staranja, mestna naselja, naselja mestnega območja, Slovenija, popis 2002 (nadaljevanje)**

Selected age groups, sex, mean age and ageing index, urban settlements, settlements of urban area, Slovenia, Census 2002 (continued)

| Občina<br>Municipality    | Mestno naselje<br>Naselje mestnega območja (NMO)<br>Urban settlement<br>Settlement of urban area | Izbrane starostne skupine (leta)<br>Selected age groups (years) |       |        |        |         |         |         |         |         |       | Pov-<br>prečna<br>starost<br>(leta)<br>Mean age<br>(years) | Indeks<br>staranja<br>Ageing<br>index |
|---------------------------|--|---|-------|--------|--------|---------|---------|---------|---------|---------|-------|--|---------------------------------------|
|                           |  | 0   | 1 - 6 | 7 - 14 | 0 - 14 | 15 - 18 | 19 - 26 | 15 - 49 | 15 - 59 | 15 - 64 | 65+   |  |                                       |
| Ljutomer                  | Ljutomer   | 32  | 166   | 285    | 483    | 187     | 402     | 1758    | 2210    | 2383    | 547   | 40,6   | 113,3                                 |
| Logatec                   | Logatec  | 77  | 549   | 833    | 1459   | 389     | 860     | 4062    | 4835    | 5166    | 991   | 37,1   | 67,9                                  |
| Maribor                   | Maribor  | 670   | 4115  | 6679   | 11464  | 4195    | 10133   | 47318   | 61047   | 66133   | 16250 | 42,2   | 141,7                                 |
| Maribor                   | Bresternica (NMO)  | 9   | 61    | 91     | 161    | 66      | 140     | 645     | 848     | 938     | 247   | 42,6   | 153,4                                 |
| Maribor                   | Celestrina (NMO)   | 4   | 14    | 23     | 41     | 12      | 32      | 146     | 187     | 203     | 36    | 40,1   | 87,8                                  |
| Maribor                   | Dogoše (NMO)   | 7   | 57    | 84     | 148    | 40      | 88      | 467     | 575     | 635     | 131   | 39,5   | 88,5                                  |
| Maribor                   | Hrenca (NMO)   | z   | z     | 12     | 22     | 5       | 15      | 69      | 90      | 96      | 27    | 40,8   | 122,7                                 |
| Maribor                   | Kamnica (NMO)  | 9   | 87    | 125    | 221    | 62      | 139     | 744     | 922     | 1001    | 290   | 41,6   | 131,2                                 |
| Maribor                   | Košaki (NMO)   | 9   | 46    | 69     | 124    | 38      | 102     | 478     | 608     | 685     | 172   | 42,3   | 138,7                                 |
| Maribor                   | Laznica (NMO)  | z   | z     | 28     | 46     | 13      | 34      | 153     | 203     | 225     | 54    | 41,8   | 117,4                                 |
| Maribor                   | Limbuš (NMO)   | 14  | 99    | 143    | 256    | 69      | 235     | 990     | 1320    | 1440    | 278   | 40,9   | 108,6                                 |
| Maribor                   | Malečnik (NMO)   | z   | z     | 47     | 81     | 29      | 53      | 278     | 362     | 390     | 64    | 39,2   | 79,0                                  |
| Maribor                   | Mejjski Hrib (NMO)   | z   | z     | 16     | 27     | 15      | 32      | 141     | 177     | 191     | 39    | 41,4   | 144,4                                 |
| Maribor                   | Pekel (NMO)  | z   | z     | z      | z      | 7       | 17      | 64      | 96      | 104     | 20    | 44,0   | 181,8                                 |
| Maribor                   | Pekre (NMO)  | 7   | 68    | 97     | 172    | 59      | 153     | 683     | 899     | 1035    | 261   | 43,4   | 151,7                                 |
| Maribor                   | Počehova (NMO)   | z   | z     | 14     | 38     | 13      | 35      | 156     | 193     | 207     | 41    | 39,9   | 107,9                                 |
| Maribor                   | Razvanje (NMO)   | 7   | 73    | 116    | 196    | 58      | 121     | 648     | 868     | 948     | 237   | 41,9   | 120,9                                 |
| Maribor                   | Ribniško selo (NMO)  | z   | z     | 13     | 25     | 13      | 46      | 144     | 205     | 218     | 36    | 42,2   | 144,0                                 |
| Maribor                   | Rošpoh - del (NMO)   | z   | z     | 79     | 117    | 43      | 60      | 373     | 471     | 508     | 120   | 40,8   | 102,6                                 |
| Maribor                   | Trčova (NMO)   | z   | z     | 57     | 104    | 30      | 82      | 362     | 463     | 503     | 80    | 38,6   | 76,9                                  |
| Maribor                   | Vinarje (NMO)  | z   | z     | 17     | 30     | 8       | 23      | 98      | 119     | 139     | 23    | 39,6   | 76,7                                  |
| Maribor                   | Vodole (NMO)   | -   | 8     | 20     | 28     | 15      | 25      | 117     | 142     | 152     | 31    | 40,0   | 110,7                                 |
| Maribor                   | Za Kalvarijo (NMO)   | z   | z     | 13     | z      | z       | 10      | 57      | 69      | 84      | 28    | 42,4   | 116,7                                 |
| Maribor                   | Zrkovci (NMO)  | 5   | 27    | 53     | 85     | 37      | 66      | 331     | 401     | 441     | 79    | 39,3   | 92,9                                  |
| Medvode                   | Medvode  | 38  | 236   | 379    | 653    | 250     | 632     | 2614    | 3274    | 3560    | 738   | 40,5   | 113,0                                 |
| Mengeš                    | Mengeš   | 74  | 351   | 554    | 979    | 330     | 684     | 3063    | 3705    | 3979    | 599   | 36,8   | 61,2                                  |
| Metlika                   | Metlika  | 33  | 163   | 300    | 496    | 146     | 356     | 1620    | 2076    | 2249    | 480   | 40,0   | 96,8                                  |
| Mežica                    | Mežica   | 29  | 167   | 292    | 488    | 151     | 414     | 1793    | 2227    | 2429    | 570   | 40,8   | 116,8                                 |
| Miklavž na Dravskem polju | Miklavž na Dravskem polju  | 22  | 191   | 282    | 495    | 201     | 417     | 1945    | 2525    | 2786    | 527   | 40,6   | 106,5                                 |
| Miren - Kostanjevica      | Miren  | 13  | 86    | 125    | 224    | 74      | 172     | 741     | 908     | 1008    | 266   | 41,1   | 118,8                                 |
| Mozirje                   | Mozirje  | 20  | 118   | 182    | 320    | 91      | 231     | 1018    | 1268    | 1386    | 263   | 38,8   | 82,2                                  |
| Murska Sobota             | Murska Sobota  | 101   | 542   | 954    | 1597   | 648     | 1441    | 6706    | 8540    | 9175    | 1665  | 40,1   | 104,3                                 |
| Murska Sobota             | Čermelavci (NMO)   | 15  | 108   | 177    | 300    | 101     | 254     | 1003    | 1240    | 1320    | 121   | 35,5   | 40,3                                  |
| Muta                      | Muta   | 20  | 150   | 224    | 394    | 157     | 323     | 1399    | 1711    | 1816    | 244   | 36,9   | 61,9                                  |
| Naklo                     | Naklo  | 18  | 127   | 148    | 293    | 51      | 176     | 810     | 1007    | 1115    | 219   | 38,5   | 74,7                                  |
| Nova Gorica               | Nova Gorica  | 102   | 638   | 948    | 1688   | 613     | 1634    | 7180    | 8928    | 9698    | 2105  | 41,1   | 124,7                                 |
| Nova Gorica               | Kromberk (NMO)   | 6   | 98    | 127    | 231    | 64      | 253     | 948     | 1262    | 1368    | 221   | 40,0   | 95,7                                  |
| Nova Gorica               | Pristava (NMO)   | 4   | 17    | 31     | 52     | 16      | 39      | 177     | 228     | 249     | 60    | 41,0   | 115,4                                 |
| Nova Gorica               | Rožna Dolina (NMO)   | 8   | 54    | 79     | 141    | 53      | 123     | 557     | 685     | 777     | 173   | 41,4   | 122,7                                 |
| Nova Gorica               | Solkani  | 25  | 157   | 266    | 448    | 120     | 330     | 1562    | 1947    | 2209    | 615   | 42,4   | 137,3                                 |
| Novo mesto                | Novo mesto   | 221   | 1318  | 2067   | 3606   | 1246    | 2727    | 11993   | 14631   | 15865   | 2944  | 38,4   | 81,6                                  |
| Ormož                     | Ormož  | 17  | 123   | 191    | 331    | 109     | 249     | 1203    | 1492    | 1607    | 272   | 38,8   | 82,2                                  |
| Piran/Pirano              | Piran/Piran  | 21  | 183   | 340    | 544    | 203     | 499     | 2232    | 2774    | 2967    | 632   | 40,5   | 116,2                                 |
| Piran/Pirano              | Lucija/Lucia   | 35  | 233   | 447    | 715    | 297     | 737     | 3114    | 4026    | 4344    | 733   | 40,2   | 102,5                                 |
| Piran/Pirano              | Portorož/Portorose   | 18  | 135   | 196    | 349    | 125     | 300     | 1405    | 1735    | 1908    | 592   | 43,0   | 169,6                                 |
| Pivka                     | Pivka  | 21  | 134   | 210    | 365    | 116     | 272     | 1138    | 1359    | 1435    | 259   | 37,0   | 71,0                                  |
| Polzela                   | Polzela  | 18  | 140   | 189    | 347    | 114     | 281     | 1164    | 1465    | 1588    | 440   | 41,5   | 126,8                                 |
| Postojna                  | Postojna   | 71  | 426   | 796    | 1293   | 462     | 1092    | 4843    | 5816    | 6151    | 1104  | 38,4   | 85,4                                  |
| Prebold                   | Prebold  | 14  | 95    | 181    | 290    | 83      | 190     | 911     | 1057    | 1130    | 185   | 37,1   | 63,8                                  |
| Prevalje                  | Prevalje   | 36  | 258   | 420    | 714    | 196     | 462     | 2199    | 2769    | 3019    | 771   | 40,8   | 108,0                                 |
| Ptuj                      | Ptuj   | 148   | 917   | 1543   | 2608   | 930     | 2162    | 9670    | 12073   | 13114   | 2617  | 39,9   | 100,3                                 |
| Rače - Fram               | Rače   | 21  | 145   | 190    | 356    | 98      | 245     | 1170    | 1469    | 1611    | 314   | 39,5   | 88,2                                  |
| Radeče                    | Radeče   | 15  | 106   | 212    | 333    | 134     | 294     | 1279    | 1582    | 1681    | 282   | 38,7   | 84,7                                  |
| Radenci                   | Radenci  | 17  | 106   | 180    | 303    | 95      | 292     | 1159    | 1494    | 1606    | 253   | 39,2   | 83,5                                  |
| Radlje ob Dravi           | Radlje ob Dravi  | 27  | 143   | 246    | 416    | 144     | 381     | 1501    | 1844    | 1984    | 288   | 37,7   | 69,2                                  |
| Radovljica                | Radovljica   | 50  | 294   | 441    | 785    | 244     | 713     | 2937    | 3718    | 4112    | 1040  | 41,9   | 132,5                                 |
| Radovljica                | Lesce  | 18  | 131   | 228    | 377    | 141     | 325     | 1401    | 1748    | 1919    | 482   | 41,3   | 127,9                                 |
| Ravne na Koroškem         | Ravne na Koroškem  | 66  | 412   | 665    | 1143   | 465     | 1028    | 4420    | 5380    | 5787    | 867   | 38,2   | 75,9                                  |
| Ravne na Koroškem         | Dobja vas (NMO)  | 8   | 43    | 42     | 93     | 26      | 63      | 336     | 437     | 490     | 127   | 42,1   | 136,6                                 |
| Ribnica                   | Ribnica  | 40  | 223   | 448    | 711    | 212     | 397     | 1895    | 2236    | 2394    | 375   | 35,7   | 52,7                                  |
| Rogaška Slatina           | Rogaška Slatina  | 40  | 286   | 444    | 770    | 272     | 574     | 2649    | 3253    | 3484    | 547   | 37,9   | 71,0                                  |



**2.4 Izbrane starostne skupine prebivalstva, spol, povprečna starost in indeks staranja, mestna naselja, naselja mestnega območja, Slovenija, popis 2002 (nadaljevanje)**

Selected age groups, sex, mean age and ageing index, urban settlements, settlements of urban area, Slovenia, Census 2002 (continued)

| Občina<br>Municipality | Mestno naselje<br>Naselje mestnega območja (NMO)<br>Urban settlement<br>Settlement of urban area | Izbrane starostne skupine (leta)<br>Selected age groups (years) |       |        |        |         |         |         |         |         |      | Pov-<br>prečna<br>starost<br>(leta)<br>Mean age<br>(years) | Indeks<br>staranja<br>Ageing<br>index |
|------------------------|--|---|-------|--------|--------|---------|---------|---------|---------|---------|------|--|---------------------------------------|
|                        |  | 0   | 1 - 6 | 7 - 14 | 0 - 14 | 15 - 18 | 19 - 26 | 15 - 49 | 15 - 59 | 15 - 64 | 65+  |  |                                       |
| Rogatec                | Rogatec  | 14  | 101   | 152    | 267    | 92      | 185     | 860     | 1036    | 1099    | 204  | 37,7   | 76,4                                  |
| Ruše                   | Ruše   | 29  | 247   | 337    | 613    | 227     | 522     | 2440    | 3097    | 3355    | 603  | 39,9   | 98,4                                  |
| Sevnica                | Sevnica  | 38  | 321   | 411    | 770    | 288     | 601     | 2645    | 3298    | 3515    | 648  | 38,6   | 84,2                                  |
| Sežana                 | Sežana   | 33  | 236   | 380    | 649    | 215     | 585     | 2617    | 3165    | 3406    | 821  | 41,0   | 126,5                                 |
| Slovenj Gradec         | Slovenj Gradec   | 60  | 440   | 766    | 1266   | 438     | 926     | 4180    | 5105    | 5484    | 962  | 38,1   | 76,0                                  |
| Slovenska Bistrica     | Slovenska Bistrica   | 57  | 346   | 549    | 952    | 339     | 765     | 3557    | 4408    | 4754    | 885  | 39,3   | 93,0                                  |
| Slovenske Konjice      | Slovenske Konjice  | 45  | 291   | 450    | 786    | 279     | 553     | 2614    | 3140    | 3390    | 690  | 38,6   | 87,8                                  |
| Šempeter - Vrtojba     | Šempeter pri Gorici  | 24  | 210   | 310    | 544    | 185     | 464     | 1996    | 2503    | 2722    | 599  | 40,4   | 110,1                                 |
| Šempeter - Vrtojba     | Vrtojba (NMO)  | 17  | 110   | 168    | 295    | 93      | 330     | 1254    | 1611    | 1775    | 334  | 40,9   | 113,2                                 |
| Šenčur                 | Šenčur   | 19  | 176   | 269    | 464    | 169     | 350     | 1490    | 1807    | 1940    | 337  | 37,5   | 72,6                                  |
| Šenčur                 | Hrastje (NMO)  | 17  | 90    | 110    | 217    | 43      | 95      | 498     | 587     | 661     | 162  | 37,4   | 74,7                                  |
| Šentjur pri Celju      | Šentjur  | 42  | 239   | 406    | 687    | 249     | 648     | 2533    | 3165    | 3429    | 607  | 39,0   | 88,4                                  |
| Škofja Loka            | Škofja Loka  | 125   | 739   | 1123   | 1987   | 743     | 1578    | 6794    | 8237    | 8880    | 1422 | 37,5   | 71,6                                  |
| Škofja Loka            | Binkelj (NMO)  | -   | z     | 11     | z      | 12      | 27      | 101     | 121     | 131     | 14   | 37,5   | 73,7                                  |
| Škofja Loka            | Puštal (NMO)   | z   | z     | 56     | 103    | 30      | 67      | 297     | 366     | 402     | 99   | 39,4   | 96,1                                  |
| Škofja Loka            | Stara Loka (NMO)   | 8   | 52    | 50     | 110    | 30      | 81      | 315     | 410     | 447     | 251  | 47,4   | 228,2                                 |
| Škofja Loka            | Trata (NMO)  | z   | z     | 18     | 29     | 7       | 16      | 82      | 104     | 115     | 19   | 39,3   | 65,5                                  |
| Šmarje pri Jelšah      | Šmarje pri Jelšah  | 13  | 83    | 140    | 236    | 68      | 188     | 787     | 965     | 1035    | 338  | 42,3   | 143,2                                 |
| Šoštanj                | Šoštanj  | 34  | 178   | 247    | 459    | 171     | 314     | 1553    | 1828    | 1929    | 405  | 38,2   | 88,2                                  |
| Štore                  | Štore  | 17  | 102   | 165    | 284    | 99      | 236     | 1005    | 1206    | 1296    | 270  | 39,2   | 95,1                                  |
| Tolmin                 | Tolmin   | 24  | 175   | 316    | 515    | 195     | 458     | 1955    | 2409    | 2618    | 604  | 40,7   | 117,3                                 |
| Trbovlje               | Trbovlje   | 113   | 737   | 1327   | 2177   | 853     | 1905    | 8535    | 10725   | 11562   | 2551 | 40,9   | 117,2                                 |
| Trebnje                | Trebnje  | 34  | 183   | 304    | 521    | 159     | 420     | 1681    | 2053    | 2200    | 429  | 38,4   | 82,3                                  |
| Trzin                  | Trzin  | 46  | 203   | 276    | 525    | 159     | 477     | 1784    | 2369    | 2551    | 309  | 37,4   | 58,9                                  |
| Trzič                  | Trzič  | 38  | 187   | 400    | 625    | 262     | 468     | 2228    | 2627    | 2782    | 513  | 37,9   | 82,1                                  |
| Tržič                  | Loka (NMO)   | 6   | 28    | 27     | 61     | 18      | 52      | 182     | 248     | 269     | 39   | 37,7   | 63,9                                  |
| Tržič                  | Bistrica pri Trziču  | 22  | 177   | 244    | 443    | 161     | 384     | 1644    | 2131    | 2340    | 404  | 39,7   | 91,2                                  |
| Tržič                  | Ročevnica (NMO)  | z   | z     | 35     | 50     | 17      | 54      | 199     | 267     | 310     | 197  | 51,6   | 394,0                                 |
| Turnišče               | Turnišče   | 21  | 76    | 147    | 244    | 113     | 225     | 894     | 1058    | 1128    | 183  | 37,1   | 75,0                                  |
| Velenje                | Velenje  | 224   | 1365  | 2371   | 3960   | 1759    | 3757    | 16093   | 19381   | 20445   | 2337 | 36,8   | 59,0                                  |
| Vipava                 | Vipava   | 20  | 121   | 138    | 279    | 88      | 185     | 808     | 1002    | 1078    | 209  | 37,7   | 74,9                                  |
| Vrhnika                | Vrhnika  | 75  | 432   | 725    | 1232   | 418     | 870     | 4075    | 4902    | 5239    | 1049 | 38,6   | 85,1                                  |
| Vrhnika                | Verd (NMO)   | 13  | 101   | 158    | 272    | 105     | 244     | 986     | 1243    | 1326    | 236  | 38,7   | 86,8                                  |
| Zagorje ob Savi        | Zagorje ob Savi  | 53  | 349   | 654    | 1056   | 399     | 817     | 3670    | 4471    | 4824    | 1013 | 39,4   | 95,9                                  |
| Zreče                  | Zreče  | 31  | 202   | 290    | 523    | 175     | 377     | 1684    | 2013    | 2130    | 242  | 35,4   | 46,3                                  |
| Žalec                  | Žalec  | 47  | 252   | 431    | 730    | 287     | 609     | 2820    | 3374    | 3604    | 585  | 38,2   | 80,1                                  |
| Žalec                  | Šempeter v Savinj. dolini  | 12  | 110   | 162    | 284    | 94      | 219     | 981     | 1250    | 1384    | 275  | 40,1   | 96,8                                  |
| Železniki              | Železniki  | 36  | 190   | 358    | 584    | 218     | 423     | 1748    | 2053    | 2209    | 363  | 36,1   | 62,2                                  |
| Žiri                   | Žiri   | 47  | 232   | 378    | 657    | 209     | 419     | 1849    | 2225    | 2416    | 520  | 37,7   | 79,1                                  |

**MOŠKI / MEN**

|                       |                          | 4221 | 26514 | 42121 | 72856 | 25799 | 60553 | 264244 | 327446 | 352244 | 54256 | 38,1 | 74,5 |
|-----------------------|--------------------------|------|-------|-------|-------|-------|-------|--------|--------|--------|-------|------|------|
| <b>SKUPAJ / TOTAL</b> |                          |      |       |       |       |       |       |        |        |        |       |      |      |
| Ajdovščina            | Ajdovščina               | 25   | 157   | 324   | 506   | 157   | 403   | 1775   | 2163   | 2340   | 317   | 37,5 | 62,6 |
| Beltinci              | Beltinci                 | 10   | 63    | 127   | 200   | 66    | 125   | 617    | 752    | 806    | 102   | 36,3 | 51,0 |
| Bled                  | Bled                     | 17   | 136   | 214   | 367   | 125   | 319   | 1298   | 1662   | 1827   | 346   | 39,8 | 94,3 |
| Borovnica             | Borovnica                | 6    | 66    | 96    | 168   | 64    | 126   | 605    | 727    | 767    | 111   | 37,2 | 66,1 |
| Bovec                 | Bovec                    | 6    | 31    | 73    | 110   | 40    | 98    | 428    | 531    | 570    | 92    | 38,9 | 83,6 |
| Brezovica             | Brezovica pri Ljubljani  | 10   | 93    | 118   | 221   | 55    | 111   | 586    | 721    | 794    | 140   | 37,4 | 63,3 |
| Brežice               | Brežice                  | 27   | 169   | 291   | 487   | 172   | 392   | 1679   | 2097   | 2239   | 361   | 37,8 | 74,1 |
| Celje                 | Celje                    | 157  | 1021  | 1519  | 2697  | 963   | 2267  | 9919   | 12287  | 13263  | 2142  | 38,6 | 79,4 |
| Celje                 | Šmarjeta pri Celju (NMO) | -    | 7     | 10    | 17    | z     | 10    | 45     | 58     | 64     | 10    | 38,1 | 58,8 |
| Cerknica              | Cerknica                 | 20   | 106   | 191   | 317   | 101   | 214   | 970    | 1171   | 1270   | 176   | 36,4 | 55,5 |
| Cerkno                | Cerkno                   | 5    | 47    | 82    | 134   | 57    | 114   | 479    | 586    | 623    | 75    | 36,5 | 56,0 |
| Črna na Koroškem      | Črna na Koroškem         | 18   | 66    | 102   | 186   | 75    | 143   | 631    | 800    | 857    | 140   | 38,3 | 75,3 |
| Črnomelj              | Črnomelj                 | 24   | 156   | 273   | 453   | 163   | 401   | 1590   | 1931   | 2054   | 297   | 36,9 | 65,6 |
| Domžale               | Domžale                  | 63   | 362   | 577   | 1002  | 314   | 652   | 2973   | 3623   | 3908   | 508   | 36,1 | 50,7 |
| Domžale               | Rodica (NMO)             | z    | z     | 39    | 69    | 11    | 41    | 193    | 239    | 272    | 53    | 39,1 | 76,8 |
| Domžale               | Spodnje Jarše (NMO)      | z    | z     | 10    | 22    | 6     | 25    | 91     | 122    | 134    | 18    | 39,1 | 81,8 |
| Domžale               | Srednje Jarše (NMO)      | 4    | 24    | 37    | 65    | 12    | 29    | 128    | 164    | 177    | 24    | 34,5 | 36,9 |
| Domžale               | Vir                      | 11   | 94    | 146   | 251   | 82    | 191   | 819    | 974    | 1058   | 188   | 37,3 | 74,9 |





**2.4 Izbrane starostne skupine prebivalstva, spol, povprečna starost in indeks staranja, mestna naselja, naselja mestnega območja, Slovenija, popis 2002 (nadaljevanje)**

Selected age groups, sex, mean age and ageing index, urban settlements, settlements of urban area, Slovenia, Census 2002 (continued)

| Občina<br>Municipality | Mestno naselje<br>Naselje mestnega območja (NMO)<br>Urban settlement<br>Settlement of urban area | Izbrane starostne skupine (leta)<br>Selected age groups (years) |       |        |        |         |         |         |         |         |       | Pov-<br>prečna<br>starost<br>(leta)<br>Mean age<br>(years) | Indeks<br>staranja<br>Ageing<br>index |
|------------------------|--|---|-------|--------|--------|---------|---------|---------|---------|---------|-------|--|---------------------------------------|
|                        |  | 0   | 1 - 6 | 7 - 14 | 0 - 14 | 15 - 18 | 19 - 26 | 15 - 49 | 15 - 59 | 15 - 64 | 65+   |  |                                       |
| Dravograd              | Dravograd  | 10  | 94    | 162    | 266    | 107     | 214     | 965     | 1167    | 1250    | 161   | 37,1   | 60,5                                  |
| Gornja Radgona         | Gornja Radgona   | 14  | 69    | 157    | 240    | 74      | 189     | 894     | 1115    | 1183    | 142   | 37,6   | 59,2                                  |
| Grosuplje              | Grosuplje  | 34  | 208   | 294    | 536    | 171     | 388     | 1685    | 2036    | 2185    | 290   | 35,8   | 54,1                                  |
| Hoče - Slivnica        | Spodnje Hoče   | 3   | 47    | 64     | 114    | 49      | 93      | 543     | 689     | 777     | 150   | 41,8   | 131,6                                 |
| Hrastnik               | Hrastnik   | 14  | 137   | 253    | 404    | 158     | 317     | 1572    | 1933    | 2034    | 291   | 38,2   | 72,0                                  |
| Idrija                 | Idrija   | 40  | 150   | 241    | 431    | 110     | 336     | 1505    | 1880    | 2035    | 351   | 38,9   | 81,4                                  |
| Ilirska Bistrica       | Ilirska Bistrica   | 14  | 97    | 197    | 308    | 143     | 297     | 1266    | 1574    | 1703    | 305   | 39,5   | 99,0                                  |
| Ivančna Gorica         | Ivančna Gorica   | 9   | 57    | 65     | 131    | 47      | 118     | 438     | 543     | 583     | 52    | 35,0   | 39,7                                  |
| Izola/Isola            | Izola/Isola  | 39  | 258   | 395    | 692    | 283     | 654     | 2832    | 3479    | 3703    | 647   | 39,1   | 93,5                                  |
| Izola/Isola            | Jagodje/Jagodje (NMO)  | 7   | 55    | 86     | 148    | 57      | 119     | 587     | 735     | 797     | 136   | 39,4   | 91,9                                  |
| Jesenice               | Jesenice   | 70  | 384   | 519    | 973    | 381     | 933     | 3766    | 4620    | 4959    | 646   | 37,5   | 66,4                                  |
| Jesenice               | Hrušica (NMO)  | 9   | 46    | 110    | 165    | 55      | 131     | 537     | 640     | 671     | 80    | 35,7   | 48,5                                  |
| Jesenice               | Podkočna (NMO)   | -   | -     | z      | z      | -       | 3       | 10      | 17      | 17      | 4     | 43,0   | 133,3                                 |
| Jesenice               | Slovenski Javornik (NMO)   | 6   | 60    | 93     | 159    | 57      | 101     | 489     | 615     | 670     | 128   | 38,8   | 80,5                                  |
| Jesenice               | Koroška Bela   | 12  | 48    | 87     | 147    | 68      | 135     | 590     | 731     | 803     | 134   | 39,1   | 91,2                                  |
| Kamnik                 | Kamnik   | 58  | 364   | 600    | 1022   | 339     | 794     | 3314    | 3978    | 4244    | 565   | 36,2   | 55,3                                  |
| Kamnik                 | Mekinje (NMO)  | z   | z     | 64     | 105    | 32      | 79      | 378     | 447     | 492     | 110   | 40,2   | 104,8                                 |
| Kočevo                 | Kočevo   | 26  | 225   | 397    | 648    | 240     | 587     | 2472    | 2977    | 3193    | 543   | 38,3   | 83,8                                  |
| Kočevo                 | Dolga vas (NMO)  | z   | z     | 31     | 53     | 18      | 49      | 190     | 240     | 260     | 53    | 39,9   | 100,0                                 |
| Kočevo                 | Šalka vas (NMO)  | 4   | 19    | 32     | 55     | 18      | 39      | 175     | 234     | 252     | 36    | 38,5   | 65,5                                  |
| Koper/Capodistria      | Koper/Capodistria  | 86  | 570   | 889    | 1545   | 557     | 1438    | 6298    | 7892    | 8507    | 1532  | 39,6   | 99,2                                  |
| Koper/Capodistria      | Ankaran/Ancarano   | 13  | 75    | 113    | 201    | 84      | 200     | 848     | 1048    | 1098    | 153   | 37,8   | 76,1                                  |
| Kranj                  | Kranj  | 158   | 937   | 1545   | 2640   | 1025    | 2343    | 9763    | 11855   | 12689   | 1748  | 37,2   | 66,2                                  |
| Kranj                  | Britof (NMO)   | 8   | 51    | 70     | 129    | 35      | 106     | 431     | 518     | 581     | 99    | 38,1   | 76,7                                  |
| Kranj                  | Kokrica (NMO)  | 6   | 36    | 73     | 115    | 34      | 78      | 360     | 454     | 505     | 110   | 40,1   | 95,7                                  |
| Kranjska Gora          | Kranjska Gora  | 4   | 18    | 52     | 74     | 31      | 90      | 390     | 492     | 526     | 82    | 40,5   | 110,8                                 |
| Krško                  | Krško  | 31  | 172   | 331    | 534    | 201     | 448     | 1954    | 2377    | 2540    | 397   | 38,0   | 74,3                                  |
| Krško                  | Leskovec pri Krškem (NMO)  | z   | z     | 49     | 93     | 24      | 52      | 251     | 322     | 340     | 56    | 36,8   | 60,2                                  |
| Krško                  | Senovo   | 9   | 72    | 128    | 209    | 82      | 138     | 675     | 819     | 859     | 116   | 36,1   | 55,5                                  |
| Laško                  | Laško  | 23  | 84    | 152    | 259    | 86      | 179     | 832     | 1032    | 1120    | 184   | 38,0   | 71,0                                  |
| Lenart                 | Lenart v Slov. goricah   | 20  | 79    | 115    | 214    | 74      | 171     | 724     | 903     | 961     | 91    | 35,7   | 42,5                                  |
| Lendava/Lendva         | Lendava/Lendva   | 13  | 80    | 157    | 250    | 79      | 184     | 870     | 1069    | 1150    | 211   | 39,2   | 84,4                                  |
| Litija                 | Litija   | 30  | 222   | 317    | 569    | 191     | 419     | 1833    | 2222    | 2355    | 211   | 35,1   | 37,1                                  |
| Litija                 | Šmartno pri Litiji   | 12  | 39    | 84     | 135    | 47      | 107     | 418     | 508     | 546     | 60    | 35,5   | 44,4                                  |
| Ljubljana              | Ljubljana  | 1048  | 6695  | 10304  | 18047  | 6129    | 15319   | 66544   | 83197   | 89762   | 14919 | 38,8   | 82,7                                  |
| Ljubljana              | Spodnje Gameljne (NMO)   | z   | z     | 22     | 38     | 16      | 34      | 144     | 181     | 200     | 35    | 39,3   | 92,1                                  |
| Ljubljana              | Srednje Gameljne (NMO)   | 8   | 21    | 18     | 47     | 22      | 44      | 163     | 206     | 224     | 35    | 37,3   | 74,5                                  |
| Ljubljana              | Zgornje Gameljne (NMO)   | z   | z     | 15     | 36     | 9       | 28      | 124     | 155     | 169     | 37    | 39,5   | 102,8                                 |
| Ljutomer               | Ljutomer   | 13  | 79    | 133    | 225    | 103     | 212     | 878     | 1105    | 1187    | 190   | 38,7   | 84,4                                  |
| Logatec                | Logatec  | 46  | 312   | 409    | 767    | 210     | 465     | 2090    | 2474    | 2631    | 348   | 34,9   | 45,4                                  |
| Maribor                | Maribor  | 340   | 2149  | 3376   | 5865   | 2153    | 5143    | 23654   | 30381   | 32717   | 5838  | 40,1   | 99,5                                  |
| Maribor                | Bresternica (NMO)  | 5   | 30    | 49     | 84     | 41      | 63      | 323     | 421     | 462     | 107   | 41,2   | 127,4                                 |
| Maribor                | Celestrina (NMO)   | z   | z     | 13     | 23     | 8       | 17      | 75      | 96      | 102     | 14    | 37,9   | 60,9                                  |
| Maribor                | Dogoše (NMO)   | z   | z     | 36     | 78     | 26      | 39      | 240     | 292     | 319     | 60    | 38,3   | 76,9                                  |
| Maribor                | Hrenca (NMO)   | z   | z     | 6      | 10     | 5       | 11      | 44      | 54      | 59      | 10    | 37,7   | 100,0                                 |
| Maribor                | Kamnica (NMO)  | 5   | 49    | 61     | 115    | 36      | 66      | 390     | 479     | 510     | 127   | 40,1   | 110,4                                 |
| Maribor                | Košaki (NMO)   | 4   | 28    | 33     | 65     | 17      | 52      | 240     | 305     | 341     | 74    | 41,1   | 113,8                                 |
| Maribor                | Laznica (NMO)  | z   | z     | 9      | 19     | 6       | 16      | 73      | 106     | 111     | 25    | 42,1   | 131,6                                 |
| Maribor                | Limbuš (NMO)   | 7   | 45    | 79     | 131    | 41      | 123     | 509     | 662     | 735     | 115   | 39,7   | 87,8                                  |
| Maribor                | Malečnik (NMO)   | z   | z     | 27     | 47     | 14      | 27      | 142     | 184     | 200     | 23    | 37,1   | 48,9                                  |
| Maribor                | Mejski Hrib (NMO)  | z   | z     | 9      | 14     | 4       | 10      | 62      | 80      | 87      | 12    | 41,1   | 85,7                                  |
| Maribor                | Pekel (NMO)  | z   | z     | z      | z      | 3       | 10      | 33      | 53      | 57      | 9     | 42,7   | 128,6                                 |
| Maribor                | Pekre (NMO)  | 4   | 34    | 56     | 94     | 31      | 81      | 370     | 459     | 532     | 110   | 41,7   | 117,0                                 |
| Maribor                | Počehova (NMO)   | z   | z     | 8      | 18     | 7       | 20      | 85      | 103     | 111     | 15    | 38,6   | 83,3                                  |
| Maribor                | Razvanje (NMO)   | 4   | 37    | 56     | 97     | 32      | 64      | 325     | 437     | 475     | 106   | 40,9   | 109,3                                 |
| Maribor                | Ribniško selo (NMO)  | z   | z     | 8      | 15     | 6       | 23      | 71      | 103     | 107     | 15    | 40,5   | 100,0                                 |
| Maribor                | Rošpoh - del (NMO)   | z   | z     | 31     | 55     | 23      | 29      | 194     | 248     | 267     | 47    | 39,8   | 85,5                                  |
| Maribor                | Trčova (NMO)   | z   | z     | 28     | 51     | 18      | 48      | 193     | 249     | 269     | 26    | 36,8   | 51,0                                  |
| Maribor                | Vinarje (NMO)  | z   | z     | 9      | 15     | z       | 15      | 53      | 67      | 75      | 11    | 38,1   | 73,3                                  |
| Maribor                | Vodole (NMO)   | -   | 4     | 7      | 11     | 10      | 15      | 65      | 80      | 86      | 10    | 38,6   | 90,9                                  |
| Maribor                | Za Kalvarijo (NMO)   | z   | z     | z      | z      | z       | 4       | 27      | 32      | 39      | 13    | 40,0   | 81,3                                  |
| Maribor                | Zrkovci (NMO)  | z   | z     | 24     | 41     | 17      | 40      | 175     | 203     | 224     | 29    | 37,8   | 70,7                                  |



**2.4 Izbrane starostne skupine prebivalstva, spol, povprečna starost in indeks staranja, mestna naselja, naselja mestnega območja, Slovenija, popis 2002 (nadaljevanje)**

Selected age groups, sex, mean age and ageing index, urban settlements, settlements of urban area, Slovenia, Census 2002 (continued)

| Občina<br>Municipality    | Mestno naselje<br>Naselje mestnega območja (NMO)<br>Urban settlement<br>Settlement of urban area | Izbrane starostne skupine (leta)<br>Selected age groups (years) |       |        |        |         |         |         |         |         |      | Pov-<br>prečna<br>starost<br>(leta)<br>Mean age<br>(years) | Indeks<br>staranja<br>Ageing<br>index |
|---------------------------|--|---|-------|--------|--------|---------|---------|---------|---------|---------|------|--|---------------------------------------|
|                           |  | 0   | 1 - 6 | 7 - 14 | 0 - 14 | 15 - 18 | 19 - 26 | 15 - 49 | 15 - 59 | 15 - 64 | 65+  |  |                                       |
| Medvode                   | Medvode  | 16  | 115   | 194    | 325    | 142     | 344     | 1351    | 1688    | 1820    | 289  | 38,8   | 88,9                                  |
| Mengeš                    | Mengeš   | 33  | 199   | 253    | 485    | 171     | 338     | 1506    | 1800    | 1937    | 206  | 35,2   | 42,5                                  |
| Metlika                   | Metlika  | 17  | 78    | 168    | 263    | 88      | 171     | 831     | 1050    | 1133    | 173  | 37,7   | 65,8                                  |
| Mežica                    | Mežica   | 18  | 85    | 153    | 256    | 89      | 205     | 940     | 1151    | 1250    | 214  | 38,9   | 83,6                                  |
| Miklavž na Dravskem polju | Miklavž na Dravskem polju  | 12  | 94    | 144    | 250    | 103     | 204     | 983     | 1259    | 1388    | 214  | 39,6   | 85,6                                  |
| Miren - Kostanjevica      | Miren  | 4   | 50    | 61     | 115    | 47      | 93      | 380     | 467     | 514     | 89   | 38,1   | 77,4                                  |
| Mozirje                   | Mozirje  | 11  | 62    | 99     | 172    | 41      | 122     | 509     | 626     | 680     | 101  | 36,8   | 58,7                                  |
| Murska Sobota             | Murska Sobota  | 48  | 256   | 520    | 824    | 349     | 729     | 3260    | 4128    | 4413    | 588  | 38,2   | 71,4                                  |
| Murska Sobota             | Černelavci (NMO)   | 11  | 61    | 80     | 152    | 55      | 134     | 505     | 627     | 668     | 44   | 34,4   | 28,9                                  |
| Muta                      | Muta   | 8   | 70    | 109    | 187    | 85      | 164     | 727     | 905     | 951     | 92   | 36,2   | 49,2                                  |
| Naklo                     | Naklo  | 10  | 67    | 83     | 160    | 28      | 91      | 419     | 514     | 562     | 99   | 37,1   | 61,9                                  |
| Nova Gorica               | Nova Gorica  | 55  | 322   | 455    | 832    | 315     | 872     | 3693    | 4557    | 4884    | 773  | 39,1   | 92,9                                  |
| Nova Gorica               | Kromberk (NMO)   | z   | z     | 64     | 117    | 32      | 131     | 483     | 643     | 698     | 100  | 39,5   | 85,5                                  |
| Nova Gorica               | Pristava (NMO)   | z   | z     | 20     | 29     | 11      | 28      | 101     | 126     | 136     | 27   | 38,5   | 93,1                                  |
| Nova Gorica               | Rožna Dolina (NMO)   | z   | z     | 44     | 80     | 24      | 68      | 278     | 338     | 393     | 68   | 39,8   | 85,0                                  |
| Nova Gorica               | Solkan   | 13  | 80    | 126    | 219    | 57      | 184     | 832     | 1007    | 1124    | 244  | 40,5   | 111,4                                 |
| Novo mesto                | Novo mesto   | 114   | 666   | 1052   | 1832   | 624     | 1396    | 5982    | 7201    | 7770    | 1124 | 36,7   | 61,4                                  |
| Ormož                     | Ormož  | 6   | 65    | 94     | 165    | 61      | 121     | 580     | 715     | 769     | 97   | 37,0   | 58,8                                  |
| Piran/Pirano              | Piran/Piran  | 8   | 92    | 170    | 270    | 107     | 261     | 1133    | 1431    | 1510    | 228  | 39,0   | 84,4                                  |
| Piran/Pirano              | Lucija/Lucia   | 17  | 116   | 228    | 361    | 141     | 372     | 1514    | 1957    | 2117    | 294  | 39,2   | 81,4                                  |
| Piran/Pirano              | Portorož/Portorose   | 9   | 68    | 105    | 182    | 70      | 158     | 696     | 847     | 920     | 264  | 41,7   | 145,1                                 |
| Pivka                     | Pivka  | 14  | 58    | 110    | 182    | 61      | 127     | 577     | 700     | 737     | 83   | 35,6   | 45,6                                  |
| Polzela                   | Polzela  | 7   | 71    | 86     | 164    | 66      | 156     | 591     | 746     | 808     | 130  | 38,2   | 79,3                                  |
| Postojna                  | Postojna   | 34  | 212   | 383    | 629    | 215     | 565     | 2466    | 2972    | 3115    | 385  | 36,9   | 61,2                                  |
| Prebold                   | Prebold  | 9   | 50    | 74     | 133    | 38      | 97      | 432     | 499     | 533     | 69   | 35,9   | 51,9                                  |
| Prevalje                  | Prevalje   | 19  | 139   | 222    | 380    | 91      | 227     | 1130    | 1413    | 1523    | 291  | 38,8   | 76,6                                  |
| Ptuj                      | Ptuj   | 89  | 484   | 814    | 1387   | 489     | 1049    | 4782    | 5961    | 6452    | 913  | 37,8   | 65,8                                  |
| Rače - Fram               | Rače   | 13  | 82    | 90     | 185    | 54      | 119     | 593     | 737     | 810     | 119  | 37,8   | 64,3                                  |
| Radeče                    | Radeče   | 12  | 59    | 107    | 178    | 63      | 143     | 615     | 768     | 813     | 103  | 37,1   | 57,9                                  |
| Radenci                   | Radenci  | 7   | 53    | 97     | 157    | 60      | 144     | 576     | 734     | 788     | 97   | 37,4   | 61,8                                  |
| Radlje ob Dravi           | Radlje ob Dravi  | 16  | 60    | 124    | 200    | 72      | 200     | 765     | 940     | 1008    | 103  | 36,6   | 51,5                                  |
| Radovljica                | Radovljica   | 28  | 138   | 208    | 374    | 131     | 351     | 1421    | 1778    | 1956    | 366  | 39,7   | 97,9                                  |
| Radovljica                | Lesce  | 13  | 74    | 119    | 206    | 72      | 166     | 708     | 877     | 959     | 180  | 39,0   | 87,4                                  |
| Ravne na Koroškem         | Ravne na Koroškem  | 32  | 210   | 356    | 598    | 237     | 527     | 2234    | 2731    | 2937    | 331  | 37,0   | 55,4                                  |
| Ravne na Koroškem         | Dobja vas (NMO)  | 5   | 25    | 18     | 48     | 15      | 30      | 191     | 228     | 262     | 62   | 41,3   | 129,2                                 |
| Ribnica                   | Ribnica  | 21  | 104   | 239    | 364    | 107     | 193     | 948     | 1128    | 1200    | 157  | 34,8   | 43,1                                  |
| Rogaška Slatina           | Rogaška Slatina  | 22  | 165   | 232    | 419    | 138     | 289     | 1292    | 1568    | 1677    | 203  | 35,9   | 48,4                                  |
| Rogatec                   | Rogatec  | 7   | 51    | 79     | 137    | 41      | 92      | 417     | 506     | 536     | 70   | 36,1   | 51,1                                  |
| Ruše                      | Ruše   | 12  | 140   | 178    | 330    | 119     | 289     | 1289    | 1624    | 1764    | 215  | 38,0   | 65,2                                  |
| Sevnica                   | Sevnica  | 21  | 163   | 207    | 391    | 144     | 298     | 1294    | 1614    | 1714    | 223  | 36,6   | 57,0                                  |
| Sežana                    | Sežana   | 14  | 130   | 182    | 326    | 109     | 321     | 1411    | 1667    | 1775    | 302  | 38,8   | 92,6                                  |
| Slovenj Gradec            | Slovenj Gradec   | 29  | 220   | 387    | 636    | 219     | 474     | 2044    | 2493    | 2673    | 367  | 36,7   | 57,7                                  |
| Slovenska Bistrica        | Slovenska Bistrica   | 31  | 160   | 279    | 470    | 165     | 378     | 1749    | 2166    | 2323    | 335  | 37,9   | 71,3                                  |
| Slovenske Konjice         | Slovenske Konjice  | 25  | 148   | 236    | 409    | 155     | 290     | 1322    | 1565    | 1680    | 249  | 36,3   | 60,9                                  |
| Šempeter - Vrtojba        | Šempeter pri Gorici  | 13  | 107   | 162    | 282    | 108     | 224     | 1019    | 1259    | 1374    | 227  | 38,7   | 80,5                                  |
| Šempeter - Vrtojba        | Vrtojba (NMO)  | 7   | 51    | 89     | 147    | 45      | 182     | 651     | 837     | 912     | 134  | 39,6   | 91,2                                  |
| Šenčur                    | Šenčur   | 6   | 86    | 134    | 226    | 85      | 183     | 754     | 918     | 984     | 142  | 36,8   | 62,8                                  |
| Šenčur                    | Hrastje (NMO)  | 6   | 52    | 60     | 118    | 22      | 40      | 251     | 290     | 325     | 74   | 36,1   | 62,7                                  |
| Šentjur pri Celju         | Šentjur  | 26  | 118   | 221    | 365    | 131     | 332     | 1252    | 1565    | 1694    | 233  | 37,3   | 63,8                                  |
| Škofja Loka               | Škofja Loka  | 66  | 395   | 558    | 1019   | 389     | 828     | 3454    | 4153    | 4463    | 537  | 35,9   | 52,7                                  |
| Škofja Loka               | Binkelj (NMO)  | -   | z     | 6      | z      | 5       | 11      | 51      | 61      | 67      | 5    | 36,7   | 50,0                                  |
| Škofja Loka               | Puštal (NMO)   | z   | z     | 33     | 59     | 13      | 41      | 152     | 187     | 203     | 40   | 37,1   | 67,8                                  |
| Škofja Loka               | Stara Loka (NMO)   | 4   | 29    | 27     | 60     | 15      | 32      | 152     | 194     | 217     | 57   | 40,6   | 95,0                                  |
| Škofja Loka               | Trata (NMO)  | z   | z     | z      | 21     | 4       | 7       | 45      | 54      | 61      | 7    | 36,2   | 33,3                                  |
| Šmarje pri Jelšah         | Šmarje pri Jelšah  | 8   | 45    | 66     | 119    | 25      | 97      | 380     | 466     | 495     | 99   | 38,4   | 83,2                                  |
| Šoštanj                   | Šoštanj  | 15  | 92    | 126    | 233    | 88      | 154     | 790     | 939     | 980     | 149  | 36,5   | 63,9                                  |
| Štore                     | Štore  | 3   | 59    | 91     | 153    | 55      | 124     | 519     | 618     | 660     | 96   | 37,0   | 62,7                                  |
| Tolmin                    | Tolmin   | 13  | 106   | 164    | 283    | 102     | 213     | 1005    | 1237    | 1334    | 201  | 38,1   | 71,0                                  |
| Trbovlje                  | Trbovlje   | 63  | 377   | 678    | 1118   | 442     | 1004    | 4364    | 5440    | 5845    | 890  | 38,8   | 79,6                                  |
| Trebnje                   | Trebnje  | 17  | 92    | 160    | 269    | 63      | 200     | 800     | 988     | 1067    | 134  | 36,3   | 49,8                                  |
| Trzin                     | Trzin  | 25  | 93    | 159    | 277    | 85      | 236     | 871     | 1155    | 1245    | 141  | 36,7   | 50,9                                  |
| Tržič                     | Tržič  | 22  | 103   | 215    | 340    | 136     | 236     | 1147    | 1346    | 1415    | 173  | 35,6   | 50,9                                  |

**2.4 Izbrane starostne skupine prebivalstva, spol, povprečna starost in indeks staranja, mestna naselja, naselja mestnega območja, Slovenija, popis 2002 (nadaljevanje)**

Selected age groups, sex, mean age and ageing index, urban settlements, settlements of urban area, Slovenia, Census 2002 (continued)

| Občina<br>Municipality | Mestno naselje<br>Naselje mestnega območja (NMO)<br>Urban settlement<br>Settlement of urban area | Izbrane starostne skupine (leta)<br>Selected age groups (years) |       |        |        |         |         |         |         |         |     | Pov-<br>prečna<br>starost<br>(leta)<br>Mean age<br>(years) | Indeks<br>staranja<br>Ageing<br>index |
|------------------------|--|---|-------|--------|--------|---------|---------|---------|---------|---------|-----|--|---------------------------------------|
|                        |  | 0   | 1 - 6 | 7 - 14 | 0 - 14 | 15 - 18 | 19 - 26 | 15 - 49 | 15 - 59 | 15 - 64 | 65+ |  |                                       |
| Tržič                  | Loka (NMO)   | z   | z     | 13     | 28     | 10      | 29      | 94      | 127     | 139     | 15  | 36,4   | 53,6                                  |
| Tržič                  | Bistrica pri Trzinu  | 16  | 94    | 132    | 242    | 65      | 203     | 791     | 1032    | 1127    | 146 | 37,7   | 60,3                                  |
| Tržič                  | Ročevnica (NMO)  | -   | 8     | 15     | 23     | 8       | 30      | 98      | 128     | 152     | 65  | 47,4   | 282,6                                 |
| Turnišče               | Turnišče   | 9   | 35    | 79     | 123    | 54      | 110     | 442     | 522     | 561     | 63  | 35,8   | 51,2                                  |
| Velenje                | Velenje  | 101   | 721   | 1198   | 2020   | 904     | 1973    | 8175    | 9897    | 10394   | 955 | 36,0   | 47,3                                  |
| Vipava                 | Vipava   | 11  | 55    | 78     | 144    | 52      | 92      | 423     | 512     | 555     | 76  | 35,9   | 52,8                                  |
| Vrhnika                | Vrhnika  | 41  | 225   | 364    | 630    | 192     | 444     | 2040    | 2437    | 2596    | 355 | 36,4   | 56,3                                  |
| Vrhnika                | Verd (NMO)   | 6   | 48    | 88     | 142    | 56      | 128     | 495     | 628     | 678     | 93  | 37,6   | 65,5                                  |
| Zagorje ob Savi        | Zagorje ob Savi  | 22  | 188   | 329    | 539    | 200     | 439     | 1888    | 2285    | 2445    | 371 | 37,6   | 68,8                                  |
| Zreče                  | Zreče  | 16  | 98    | 161    | 275    | 93      | 182     | 844     | 1015    | 1080    | 100 | 34,9   | 36,4                                  |
| Žalec                  | Žalec  | 29  | 136   | 226    | 391    | 157     | 310     | 1415    | 1697    | 1787    | 206 | 36,1   | 52,7                                  |
| Žalec                  | Šempeter v Savinji dolini  | 8   | 54    | 70     | 132    | 53      | 116     | 500     | 623     | 689     | 111 | 38,9   | 84,1                                  |
| Železniki              | Železniki  | 14  | 101   | 178    | 293    | 118     | 222     | 902     | 1052    | 1120    | 147 | 34,9   | 50,2                                  |
| Žiri                   | Žiri   | 26  | 110   | 190    | 326    | 107     | 212     | 963     | 1151    | 1231    | 199 | 36,1   | 61,0                                  |

**ŽENSKE / WOMAN**

|                   | SKUPAJ / TOTAL           | 3913 | 24745 | 40467 | 69125 | 24726 | 57454 | 261635 | 328331 | 356791 | 92500 | 41,7 | 133,8 |
|-------------------|--------------------------|------|-------|-------|-------|-------|-------|--------|--------|--------|-------|------|-------|
| Ajdovščina        | Ajdovščina               | 27   | 178   | 259   | 464   | 163   | 394   | 1617   | 2003   | 2183   | 563   | 41,0 | 121,3 |
| Beltinci          | Beltinci                 | 5    | 58    | 126   | 189   | 67    | 126   | 592    | 739    | 806    | 177   | 39,6 | 93,7  |
| Bled              | Bled                     | 17   | 126   | 195   | 338   | 129   | 287   | 1285   | 1660   | 1829   | 545   | 43,3 | 161,2 |
| Borovnica         | Borovnica                | 8    | 64    | 88    | 160   | 58    | 128   | 575    | 669    | 730    | 180   | 39,8 | 112,5 |
| Bovec             | Bovec                    | 4    | 25    | 87    | 116   | 40    | 92    | 401    | 504    | 555    | 169   | 42,9 | 145,7 |
| Brezovica         | Brezovica pri Ljubljani  | 9    | 72    | 134   | 215   | 55    | 107   | 564    | 722    | 793    | 158   | 38,6 | 73,5  |
| Brežice           | Brežice                  | 21   | 160   | 273   | 454   | 139   | 418   | 1733   | 2182   | 2354   | 615   | 41,7 | 135,5 |
| Celje             | Celje                    | 143  | 919   | 1439  | 2501  | 925   | 2158  | 9983   | 12516  | 13530  | 3701  | 42,2 | 148,0 |
| Celje             | Šmarjeta pri Celju (NMO) | z    | z     | 10    | 19    | z     | 12    | 46     | 58     | 63     | 23    | 41,6 | 121,1 |
| Cerknica          | Cerknica                 | 9    | 99    | 171   | 279   | 100   | 204   | 922    | 1118   | 1223   | 267   | 39,3 | 95,7  |
| Cerkno            | Cerkno                   | 9    | 42    | 57    | 108   | 50    | 111   | 464    | 557    | 612    | 128   | 40,4 | 118,5 |
| Črna na Koroškem  | Črna na Koroškem         | 10   | 45    | 92    | 147   | 59    | 137   | 606    | 738    | 802    | 209   | 41,6 | 142,2 |
| Črnomelj          | Črnomelj                 | 20   | 147   | 268   | 435   | 170   | 350   | 1553   | 1899   | 2033   | 582   | 41,3 | 133,8 |
| Domžale           | Domžale                  | 64   | 333   | 555   | 952   | 309   | 692   | 3209   | 3977   | 4315   | 897   | 39,6 | 94,2  |
| Domžale           | Rodica (NMO)             | z    | z     | 21    | 42    | 15    | 44    | 195    | 254    | 276    | 61    | 41,9 | 145,2 |
| Domžale           | Spodnje Jarše (NMO)      | -    | 9     | 13    | 22    | 7     | 18    | 80     | 113    | 121    | 30    | 41,9 | 136,4 |
| Domžale           | Srednje Jarše (NMO)      | 3    | 19    | 33    | 55    | 10    | 24    | 127    | 158    | 174    | 26    | 36,7 | 47,3  |
| Domžale           | Vir                      | 17   | 98    | 145   | 260   | 75    | 145   | 791    | 969    | 1067   | 254   | 39,6 | 97,7  |
| Dravograd         | Dravograd                | 9    | 106   | 160   | 275   | 83    | 231   | 955    | 1134   | 1224   | 238   | 38,4 | 86,5  |
| Gornja Radgona    | Gornja Radgona           | 17   | 69    | 126   | 212   | 72    | 237   | 939    | 1154   | 1247   | 235   | 39,9 | 110,8 |
| Grosuplje         | Grosuplje                | 28   | 203   | 265   | 496   | 165   | 363   | 1633   | 2013   | 2166   | 377   | 37,9 | 76,0  |
| Hoče - Slivnica   | Spodnje Hoče             | 6    | 49    | 72    | 127   | 50    | 103   | 499    | 670    | 748    | 193   | 43,1 | 152,0 |
| Hrastnik          | Hrastnik                 | 21   | 123   | 279   | 423   | 177   | 346   | 1614   | 1973   | 2134   | 579   | 41,7 | 136,9 |
| Idrija            | Idrija                   | 26   | 133   | 230   | 389   | 137   | 303   | 1358   | 1751   | 1957   | 715   | 44,6 | 183,8 |
| Ilirska Bistrica  | Ilirska Bistrica         | 15   | 112   | 187   | 314   | 125   | 295   | 1224   | 1517   | 1665   | 574   | 43,7 | 182,8 |
| Ivančna Gorica    | Ivančna Gorica           | 9    | 51    | 70    | 130   | 46    | 125   | 458    | 559    | 590    | 92    | 37,3 | 70,8  |
| Izola/Isola       | Izola/Isola              | 34   | 222   | 351   | 607   | 253   | 620   | 2728   | 3332   | 3627   | 1105  | 43,2 | 182,0 |
| Izola/Isola       | Jagodje/Jagodje (NMO)    | 13   | 40    | 89    | 142   | 58    | 109   | 523    | 686    | 762    | 168   | 41,4 | 118,3 |
| Jesenice          | Jesenice                 | 43   | 360   | 605   | 1008  | 375   | 811   | 3565   | 4390   | 4730   | 1113  | 40,5 | 110,4 |
| Jesenice          | Hrušica (NMO)            | 6    | 48    | 77    | 131   | 80    | 112   | 568    | 653    | 680    | 116   | 37,6 | 88,5  |
| Jesenice          | Podkočna (NMO)           | -    | z     | -     | z     | 3     | 6     | 18     | 23     | 25     | 4     | 43,0 | 400,0 |
| Jesenice          | Slovenski Javornik (NMO) | 8    | 52    | 77    | 137   | 35    | 95    | 425    | 551    | 611    | 202   | 42,8 | 147,4 |
| Jesenice          | Koroška Bela             | 7    | 52    | 94    | 153   | 46    | 148   | 568    | 710    | 790    | 179   | 41,2 | 117,0 |
| Kamnik            | Kamnik                   | 62   | 357   | 556   | 975   | 322   | 743   | 3456   | 4134   | 4461   | 930   | 39,3 | 95,4  |
| Kamnik            | Mekinje (NMO)            | z    | z     | 64    | 93    | 33    | 65    | 303    | 372    | 414    | 279   | 49,7 | 300,0 |
| Kočevje           | Kočevje                  | 35   | 220   | 382   | 637   | 237   | 550   | 2347   | 2854   | 3108   | 898   | 41,6 | 141,0 |
| Kočevje           | Dolga vas (NMO)          | z    | z     | 29    | 44    | 15    | 44    | 178    | 236    | 255    | 75    | 43,6 | 170,5 |
| Kočevje           | Šalka vas (NMO)          | 7    | 17    | 15    | 39    | 12    | 47    | 162    | 205    | 227    | 65    | 42,6 | 166,7 |
| Koper/Capodistria | Koper/Capodistria        | 85   | 524   | 843   | 1452  | 548   | 1334  | 6009   | 7579   | 8329   | 2361  | 42,9 | 162,6 |
| Koper/Capodistria | Ankaran/Ankarano         | 15   | 81    | 117   | 213   | 84    | 165   | 836    | 1046   | 1128   | 191   | 39,2 | 89,7  |
| Kranj             | Kranj                    | 129  | 832   | 1486  | 2447  | 984   | 2159  | 9549   | 11898  | 12861  | 3202  | 41,3 | 130,9 |
| Kranj             | Britof (NMO)             | 14   | 55    | 60    | 129   | 46    | 99    | 418    | 538    | 595    | 124   | 39,5 | 96,1  |
| Kranj             | Kokrica (NMO)            | 7    | 55    | 68    | 130   | 54    | 91    | 413    | 515    | 562    | 173   | 41,1 | 133,1 |



**2.4 Izbrane starostne skupine prebivalstva, spol, povprečna starost in indeks staranja, mestna naselja, naselja mestnega območja, Slovenija, popis 2002 (nadaljevanje)**

Selected age groups, sex, mean age and ageing index, urban settlements, settlements of urban area, Slovenia, Census 2002 (continued)

| Občina<br>Municipality    | Mestno naselje<br>Naselje mestnega območja (NMO)<br>Urban settlement<br>Settlement of urban area | Izbrane starostne skupine (leta)<br>Selected age groups (years) |       |        |        |         |         |         |         |         |       | Pov-<br>prečna<br>starost<br>(leta)<br>Mean age<br>(years) | Indeks<br>staranja<br>Ageing<br>index |
|---------------------------|--|---|-------|--------|--------|---------|---------|---------|---------|---------|-------|--|---------------------------------------|
|                           |  | 0   | 1 - 6 | 7 - 14 | 0 - 14 | 15 - 18 | 19 - 26 | 15 - 49 | 15 - 59 | 15 - 64 | 65+   |  |                                       |
| Kranjska Gora             | Kranjska Gora  | 5   | 35    | 69     | 109    | 28      | 64      | 330     | 453     | 489     | 148   | 43,3   | 135,8                                 |
| Krško                     | Krško  | 27  | 152   | 288    | 467    | 193     | 379     | 1871    | 2247    | 2415    | 641   | 41,5   | 137,3                                 |
| Krško                     | Leskovec pri Krškem (NMO)  | z   | z     | 55     | 85     | 20      | 64      | 256     | 317     | 336     | 90    | 40,0   | 105,9                                 |
| Krško                     | Senovo   | 11  | 72    | 129    | 212    | 86      | 139     | 669     | 789     | 837     | 215   | 38,8   | 101,4                                 |
| Laško                     | Laško  | 10  | 81    | 144    | 235    | 102     | 202     | 917     | 1157    | 1259    | 351   | 42,2   | 149,4                                 |
| Lenart                    | Lenart v Slov. goricah   | 12  | 67    | 123    | 202    | 77      | 152     | 754     | 914     | 966     | 158   | 38,1   | 78,2                                  |
| Lendava/Lendva            | Lendava/Lendva   | 12  | 78    | 139    | 229    | 82      | 192     | 895     | 1118    | 1196    | 359   | 42,7   | 156,8                                 |
| Litija                    | Litija   | 19  | 178   | 291    | 488    | 194     | 355     | 1808    | 2181    | 2333    | 464   | 39,2   | 95,1                                  |
| Litija                    | Šmartno pri Litiji   | 7   | 42    | 60     | 109    | 43      | 92      | 385     | 471     | 507     | 99    | 39,1   | 90,8                                  |
| Ljubljana                 | Ljubljana  | 1010  | 6252  | 9912   | 17174  | 6013    | 14445   | 66970   | 85594   | 93453   | 25518 | 42,6   | 148,6                                 |
| Ljubljana                 | Spodnje Gameljne (NMO)   | z   | z     | 34     | 52     | 12      | 26      | 128     | 176     | 195     | 52    | 41,7   | 100,0                                 |
| Ljubljana                 | Srednje Gameljne (NMO)   | -   | 12    | 22     | 34     | 7       | 46      | 164     | 219     | 229     | 41    | 41,8   | 120,6                                 |
| Ljubljana                 | Zgornje Gameljne (NMO)   | z   | z     | 18     | 32     | 8       | 29      | 116     | 145     | 167     | 47    | 42,6   | 146,9                                 |
| Ljutomer                  | Ljutomer   | 19  | 87    | 152    | 258    | 84      | 190     | 880     | 1105    | 1196    | 357   | 42,2   | 138,4                                 |
| Logatec                   | Logatec  | 31  | 237   | 424    | 692    | 179     | 395     | 1972    | 2361    | 2535    | 643   | 39,3   | 92,9                                  |
| Maribor                   | Maribor  | 330   | 1966  | 3303   | 5599   | 2042    | 4990    | 23664   | 30666   | 33416   | 10412 | 44,1   | 186,0                                 |
| Maribor                   | Bresternica (NMO)  | 4   | 31    | 42     | 77     | 25      | 77      | 322     | 427     | 476     | 140   | 44,0   | 181,8                                 |
| Maribor                   | Celestrina (NMO)   | z   | z     | 10     | 18     | 4       | 15      | 71      | 91      | 101     | 22    | 42,3   | 122,2                                 |
| Maribor                   | Dogoše (NMO)   | z   | z     | 48     | 70     | 14      | 49      | 227     | 283     | 316     | 71    | 40,8   | 101,4                                 |
| Maribor                   | Hrenca (NMO)   | -   | 6     | 6      | 12     | -       | 4       | 25      | 36      | 37      | 17    | 44,5   | 141,7                                 |
| Maribor                   | Kamnica (NMO)  | 4   | 38    | 64     | 106    | 26      | 73      | 354     | 443     | 491     | 163   | 43,1   | 153,8                                 |
| Maribor                   | Košaki (NMO)   | 5   | 18    | 36     | 59     | 21      | 50      | 238     | 303     | 344     | 98    | 43,4   | 166,1                                 |
| Maribor                   | Laznica (NMO)  | -   | 8     | 19     | 27     | 7       | 18      | 80      | 97      | 114     | 29    | 41,4   | 107,4                                 |
| Maribor                   | Limbuš (NMO)   | 7   | 54    | 64     | 125    | 28      | 112     | 481     | 658     | 705     | 163   | 42,1   | 130,4                                 |
| Maribor                   | Malečnik (NMO)   | z   | z     | 20     | 34     | 15      | 26      | 136     | 178     | 190     | 41    | 41,3   | 120,6                                 |
| Maribor                   | Meljski Hrib (NMO)   | -   | 6     | 7      | 13     | 11      | 22      | 79      | 97      | 104     | 27    | 41,6   | 207,7                                 |
| Maribor                   | Pekel (NMO)  | -   | z     | z      | z      | 4       | 7       | 31      | 43      | 47      | 11    | 45,5   | 275,0                                 |
| Maribor                   | Pekre (NMO)  | 3   | 34    | 41     | 78     | 28      | 72      | 313     | 440     | 503     | 151   | 45,2   | 193,6                                 |
| Maribor                   | Počehova (NMO)   | -   | 14    | 6      | 20     | 6       | 15      | 71      | 90      | 96      | 26    | 41,3   | 130,0                                 |
| Maribor                   | Razvanje (NMO)   | 3   | 36    | 60     | 99     | 26      | 57      | 323     | 431     | 473     | 131   | 42,9   | 132,3                                 |
| Maribor                   | Ribniško selo (NMO)  | z   | z     | 5      | 10     | 7       | 23      | 73      | 102     | 111     | 21    | 43,8   | 210,0                                 |
| Maribor                   | Rošpoh - del (NMO)   | z   | z     | 48     | 62     | 20      | 31      | 179     | 223     | 241     | 73    | 41,8   | 117,7                                 |
| Maribor                   | Trčova (NMO)   | z   | z     | 29     | 53     | 12      | 34      | 169     | 214     | 234     | 54    | 40,4   | 101,9                                 |
| Maribor                   | Vinarje (NMO)  | z   | z     | 8      | 15     | z       | 8       | 45      | 52      | 64      | 12    | 41,1   | 80,0                                  |
| Maribor                   | Vodole (NMO)   | -   | 4     | 13     | 17     | 5       | 10      | 52      | 62      | 66      | 21    | 41,4   | 123,5                                 |
| Maribor                   | Za Kalvarijo (NMO)   | -   | z     | z      | z      | z       | 6       | 30      | 37      | 45      | 15    | 44,7   | 187,5                                 |
| Maribor                   | Zrkovci (NMO)  | z   | z     | 29     | 44     | 20      | 26      | 156     | 198     | 217     | 50    | 40,7   | 113,6                                 |
| Medvode                   | Medvode  | 22  | 121   | 185    | 328    | 108     | 288     | 1263    | 1586    | 1740    | 449   | 42,2   | 136,9                                 |
| Mengeš                    | Mengeš   | 41  | 152   | 301    | 494    | 159     | 346     | 1557    | 1905    | 2042    | 393   | 38,2   | 79,6                                  |
| Metlika                   | Metlika  | 16  | 85    | 132    | 233    | 58      | 185     | 789     | 1026    | 1116    | 307   | 42,2   | 131,8                                 |
| Mežica                    | Mežica   | 11  | 82    | 139    | 232    | 62      | 209     | 853     | 1076    | 1179    | 356   | 42,7   | 153,4                                 |
| Miklavž na Dravskem polju | Miklavž na Dravskem polju  | 10  | 97    | 138    | 245    | 98      | 213     | 962     | 1266    | 1398    | 313   | 41,6   | 127,8                                 |
| Miren - Kostanjevica      | Miren  | 9   | 36    | 64     | 109    | 27      | 79      | 361     | 441     | 494     | 177   | 43,9   | 162,4                                 |
| Mozirje                   | Mozirje  | 9   | 56    | 83     | 148    | 50      | 109     | 509     | 642     | 706     | 162   | 40,7   | 109,5                                 |
| Murska Sobota             | Murska Sobota  | 53  | 286   | 434    | 773    | 299     | 712     | 3446    | 4412    | 4762    | 1077  | 41,9   | 139,3                                 |
| Murska Sobota             | Černelavci (NMO)   | 4   | 47    | 97     | 148    | 46      | 120     | 498     | 613     | 652     | 77    | 36,7   | 52,0                                  |
| Muta                      | Muta   | 12  | 80    | 115    | 207    | 72      | 159     | 672     | 806     | 865     | 152   | 37,7   | 73,4                                  |
| Naklo                     | Naklo  | 8   | 60    | 65     | 133    | 23      | 85      | 391     | 493     | 553     | 120   | 39,9   | 90,2                                  |
| Nova Gorica               | Nova Gorica  | 47  | 316   | 493    | 856    | 298     | 762     | 3487    | 4371    | 4814    | 1332  | 42,9   | 155,6                                 |
| Nova Gorica               | Kromberk (NMO)   | z   | z     | 63     | 114    | 32      | 122     | 465     | 619     | 670     | 121   | 40,5   | 106,1                                 |
| Nova Gorica               | Pristava (NMO)   | z   | z     | 11     | 23     | 5       | 11      | 76      | 102     | 113     | 33    | 43,8   | 143,5                                 |
| Nova Gorica               | Rožna Dolina (NMO)   | z   | z     | 35     | 61     | 29      | 55      | 279     | 347     | 384     | 105   | 43,1   | 172,1                                 |
| Nova Gorica               | Solkan   | 12  | 77    | 140    | 229    | 63      | 146     | 730     | 940     | 1085    | 371   | 44,1   | 162,0                                 |
| Novo mesto                | Novo mesto   | 107   | 652   | 1015   | 1774   | 622     | 1331    | 6011    | 7430    | 8095    | 1820  | 40,0   | 102,6                                 |
| Ormož                     | Ormož  | 11  | 58    | 97     | 166    | 48      | 128     | 623     | 777     | 838     | 175   | 40,4   | 105,4                                 |
| Piran/Pirano              | Piran/Pirano   | 13  | 91    | 170    | 274    | 96      | 238     | 1099    | 1343    | 1457    | 404   | 41,9   | 147,4                                 |
| Piran/Pirano              | Lucija/Lucia   | 18  | 117   | 219    | 354    | 156     | 365     | 1600    | 2069    | 2227    | 439   | 41,2   | 124,0                                 |
| Piran/Pirano              | Portorož/Portorose   | 9   | 67    | 91     | 167    | 55      | 142     | 709     | 888     | 988     | 328   | 44,2   | 196,4                                 |
| Pivka                     | Pivka  | 7   | 76    | 100    | 183    | 55      | 145     | 561     | 659     | 698     | 176   | 38,4   | 96,2                                  |
| Polzela                   | Polzela  | 11  | 69    | 103    | 183    | 48      | 125     | 573     | 719     | 780     | 310   | 44,4   | 169,4                                 |
| Postojna                  | Postojna   | 37  | 214   | 413    | 664    | 247     | 527     | 2377    | 2844    | 3036    | 719   | 39,8   | 108,3                                 |
| Prebold                   | Prebold  | 5   | 45    | 107    | 157    | 45      | 93      | 479     | 558     | 597     | 116   | 38,0   | 73,9                                  |

**2.4 Izbrane starostne skupine prebivalstva, spol, povprečna starost in indeks staranja, mestna naselja, naselja mestnega območja, Slovenija, popis 2002 (nadaljevanje)**

Selected age groups, sex, mean age and ageing index, urban settlements, settlements of urban area, Slovenia, Census 2002 (continued)

| Občina<br>Municipality | Mestno naselje<br>Naselje mestnega območja (NMO)<br>Urban settlement<br>Settlement of urban area | Izbrane starostne skupine (leta)<br>Selected age groups (years) |       |        |        |         |         |         |         |         |      | Pov-<br>prečna<br>starost<br>(leta)<br>Mean age<br>(years) | Indeks<br>staranja<br>Ageing<br>index |
|------------------------|--|---|-------|--------|--------|---------|---------|---------|---------|---------|------|--|---------------------------------------|
|                        |  | 0   | 1 - 6 | 7 - 14 | 0 - 14 | 15 - 18 | 19 - 26 | 15 - 49 | 15 - 59 | 15 - 64 | 65+  |  |                                       |
| Prevalje               | Prevalje   | 17  | 119   | 198    | 334    | 105     | 235     | 1069    | 1356    | 1496    | 480  | 42,7   | 143,7                                 |
| Ptuj                   | Ptuj   | 59  | 433   | 729    | 1221   | 441     | 1113    | 4888    | 6112    | 6662    | 1704 | 41,9   | 139,6                                 |
| Rače - Fram            | Rače   | 8   | 63    | 100    | 171    | 44      | 126     | 577     | 732     | 801     | 195  | 41,0   | 114,0                                 |
| Radeče                 | Radeče   | 3   | 47    | 105    | 155    | 71      | 151     | 664     | 814     | 868     | 179  | 40,1   | 115,5                                 |
| Radenci                | Radenci  | 10  | 53    | 83     | 146    | 35      | 148     | 583     | 760     | 818     | 156  | 40,8   | 106,8                                 |
| Radlje ob Dravi        | Radlje ob Dravi  | 11  | 83    | 122    | 216    | 72      | 181     | 736     | 904     | 976     | 185  | 38,8   | 85,6                                  |
| Radovljica             | Radovljica   | 22  | 156   | 233    | 411    | 113     | 362     | 1516    | 1940    | 2156    | 674  | 43,8   | 164,0                                 |
| Radovljica             | Lesce  | 5   | 57    | 109    | 171    | 69      | 159     | 693     | 871     | 960     | 302  | 43,4   | 176,6                                 |
| Ravne na Koroškem      | Ravne na Koroškem  | 34  | 202   | 309    | 545    | 228     | 501     | 2186    | 2649    | 2850    | 536  | 39,3   | 98,3                                  |
| Ravne na Koroškem      | Dobja vas (NMO)  | 3   | 18    | 24     | 45     | 11      | 33      | 145     | 209     | 228     | 65   | 43,1   | 144,4                                 |
| Ribnica                | Ribnica  | 19  | 119   | 209    | 347    | 105     | 204     | 947     | 1108    | 1194    | 218  | 36,6   | 62,8                                  |
| Rogaška Slatina        | Rogaška Slatina  | 18  | 121   | 212    | 351    | 134     | 285     | 1357    | 1685    | 1807    | 344  | 39,7   | 98,0                                  |
| Rogatec                | Rogatec  | 7   | 50    | 73     | 130    | 51      | 93      | 443     | 530     | 563     | 134  | 39,1   | 103,1                                 |
| Ruše                   | Ruše   | 17  | 107   | 159    | 283    | 108     | 233     | 1151    | 1473    | 1591    | 388  | 41,7   | 137,1                                 |
| Sevnica                | Sevnica  | 17  | 158   | 204    | 379    | 144     | 303     | 1351    | 1684    | 1801    | 425  | 40,3   | 112,1                                 |
| Sežana                 | Sežana   | 19  | 106   | 198    | 323    | 106     | 264     | 1206    | 1498    | 1631    | 519  | 43,2   | 160,7                                 |
| Slovenj Gradec         | Slovenj Gradec   | 31  | 220   | 379    | 630    | 219     | 452     | 2136    | 2612    | 2811    | 595  | 39,4   | 94,4                                  |
| Slovenska Bistrica     | Slovenska Bistrica   | 26  | 186   | 270    | 482    | 174     | 387     | 1808    | 2242    | 2431    | 550  | 40,6   | 114,1                                 |
| Slovenske Konjice      | Slovenske Konjice  | 20  | 143   | 214    | 377    | 124     | 263     | 1292    | 1575    | 1710    | 441  | 40,8   | 117,0                                 |
| Šempeter - Vrtojba     | Šempeter pri Gorici  | 11  | 103   | 148    | 262    | 77      | 240     | 977     | 1244    | 1348    | 372  | 41,9   | 142,0                                 |
| Šempeter - Vrtojba     | Vrtojba (NMO)  | 10  | 59    | 79     | 148    | 48      | 148     | 603     | 774     | 863     | 200  | 42,3   | 135,1                                 |
| Šenčur                 | Šenčur   | 13  | 90    | 135    | 238    | 84      | 167     | 736     | 889     | 956     | 195  | 38,3   | 81,9                                  |
| Šenčur                 | Hrastje (NMO)  | 11  | 38    | 50     | 99     | 21      | 55      | 247     | 297     | 336     | 88   | 38,6   | 88,9                                  |
| Šentjur pri Celju      | Šentjur  | 16  | 121   | 185    | 322    | 118     | 316     | 1281    | 1600    | 1735    | 374  | 40,6   | 116,1                                 |
| Škofja Loka            | Škofja Loka  | 59  | 344   | 565    | 968    | 354     | 750     | 3340    | 4084    | 4417    | 885  | 38,9   | 91,4                                  |
| Škofja Loka            | Binkelj (NMO)  | -   | 4     | 5      | 9      | 7       | 16      | 50      | 60      | 64      | 9    | 38,4   | 100,0                                 |
| Škofja Loka            | Puštal (NMO)   | -   | 21    | 23     | 44     | 17      | 26      | 145     | 179     | 199     | 59   | 41,7   | 134,1                                 |
| Škofja Loka            | Stara Loka (NMO)   | 4   | 23    | 23     | 50     | 15      | 49      | 163     | 216     | 230     | 194  | 52,1   | 388,0                                 |
| Škofja Loka            | Trata (NMO)  | -   | z     | z      | 8      | 3       | 9       | 37      | 50      | 54      | 12   | 43,1   | 150,0                                 |
| Šmarje pri Jelšah      | Šmarje pri Jelšah  | 5   | 38    | 74     | 117    | 43      | 91      | 407     | 499     | 540     | 239  | 45,4   | 204,3                                 |
| Šoštanj                | Šoštanj  | 19  | 86    | 121    | 226    | 83      | 160     | 763     | 889     | 949     | 256  | 39,7   | 113,3                                 |
| Štore                  | Štore  | 14  | 43    | 74     | 131    | 44      | 112     | 486     | 588     | 636     | 174  | 41,2   | 132,8                                 |
| Tolmin                 | Tolmin   | 11  | 69    | 152    | 232    | 93      | 245     | 950     | 1172    | 1284    | 403  | 43,1   | 137,7                                 |
| Trbovlje               | Trbovlje   | 50  | 360   | 649    | 1059   | 411     | 901     | 4171    | 5285    | 5717    | 1661 | 42,8   | 156,8                                 |
| Trebnje                | Trebnje  | 17  | 91    | 144    | 252    | 96      | 220     | 881     | 1065    | 1133    | 295  | 40,3   | 117,1                                 |
| Trzin                  | Trzin  | 21  | 110   | 117    | 248    | 74      | 241     | 913     | 1214    | 1306    | 168  | 38,1   | 67,7                                  |
| Tržič                  | Tržič  | 16  | 84    | 185    | 285    | 126     | 232     | 1081    | 1281    | 1367    | 340  | 40,1   | 119,3                                 |
| Tržič                  | Loka (NMO)   | z   | z     | 14     | 33     | 8       | 23      | 88      | 121     | 130     | 24   | 38,9   | 72,7                                  |
| Tržič                  | Bistrica pri Tržiču  | 6   | 83    | 112    | 201    | 96      | 181     | 853     | 1099    | 1213    | 258  | 41,6   | 128,4                                 |
| Tržič                  | Ročevnica (NMO)  | z   | z     | 20     | 27     | 9       | 24      | 101     | 139     | 158     | 132  | 54,9   | 488,9                                 |
| Turnišče               | Turnišče   | 12  | 41    | 68     | 121    | 59      | 115     | 452     | 536     | 567     | 120  | 38,2   | 99,2                                  |
| Velenje                | Velenje  | 123   | 644   | 1173   | 1940   | 855     | 1784    | 7918    | 9484    | 10051   | 1382 | 37,7   | 71,2                                  |
| Vipava                 | Vipava   | 9   | 66    | 60     | 135    | 36      | 93      | 385     | 490     | 523     | 133  | 39,4   | 98,5                                  |
| Vrhnika                | Vrhnika  | 34  | 207   | 361    | 602    | 226     | 426     | 2035    | 2465    | 2643    | 694  | 40,6   | 115,3                                 |
| Vrhnika                | Verd (NMO)   | 7   | 53    | 70     | 130    | 49      | 116     | 491     | 615     | 648     | 143  | 39,9   | 110,0                                 |
| Zagorje ob Savi        | Zagorje ob Savi  | 31  | 161   | 325    | 517    | 199     | 378     | 1782    | 2186    | 2379    | 642  | 41,1   | 124,2                                 |
| Zreče                  | Zreče  | 15  | 104   | 129    | 248    | 82      | 195     | 840     | 998     | 1050    | 142  | 36,0   | 57,3                                  |
| Žalec                  | Žalec  | 18  | 116   | 205    | 339    | 130     | 299     | 1405    | 1677    | 1817    | 379  | 40,2   | 111,8                                 |
| Žalec                  | Šempeter v Savinji dolini  | 4   | 56    | 92     | 152    | 41      | 103     | 481     | 627     | 695     | 164  | 41,1   | 107,9                                 |
| Železniki              | Železniki  | 22  | 89    | 180    | 291    | 100     | 201     | 846     | 1001    | 1089    | 216  | 37,3   | 74,2                                  |
| Žiri                   | Žiri   | 21  | 122   | 188    | 331    | 102     | 207     | 886     | 1074    | 1185    | 321  | 39,3   | 97,0                                  |



**2.5 Prebivalstvo, staro 15 let ali več, po izobrazbi in spolu, mestna naselja, naselja mestnega območja, Slovenija, popis 2002**  
Population aged 15 years or over by educational attainment and sex, urban settlements, settlements of urban area, Slovenia, Census 2002

| Občina<br>Municipality      | Mestno naselje<br>Naselje mestnega območja (NMO)<br>Urban settlement<br>Settlement of urban area | Skupaj / Total  |  |                              |                                     |   | Moški / Men     |  |                              |                                     |   | Ženske / Women  |  |                              |                                     |   |
|-----------------------------|--|-----------------|--|------------------------------|-------------------------------------|---|-----------------|--|------------------------------|-------------------------------------|---|-----------------|--|------------------------------|-------------------------------------|---|
|                             |  | skupaj<br>total | brez izobrazbe in nepopolna osnovna šola<br>no education and incomplete basic school | osnovna šola<br>basic school | srednja šola upper secondary school | višja in visoka šola<br>short-term tertiary and higher school | skupaj<br>total | brez izobrazbe in nepopolna osnovna šola<br>no education and incomplete basic school | osnovna šola<br>basic school | srednja šola upper secondary school | višja in visoka šola<br>short-term tertiary and higher school | skupaj<br>total | brez izobrazbe in nepopolna osnovna šola<br>no education and incomplete basic school | osnovna šola<br>basic school | srednja šola upper secondary school | višja in visoka šola<br>short-term tertiary and higher school |
| <b>SLOVENIJA / SLOVENIA</b> |  | <b>1663869</b>  | <b>115556</b>  | <b>433910</b>                | <b>899341</b>                       | <b>215062</b>   | <b>804286</b>   | <b>46492</b>   | <b>169509</b>                | <b>487288</b>                       | <b>100997</b>   | <b>859583</b>   | <b>69064</b>   | <b>264401</b>                | <b>412053</b>                       | <b>114065</b>   |
| <b>SKUPAJ / TOTAL</b>       |  | <b>855791</b>   | <b>40660</b>   | <b>185417</b>                | <b>479237</b>                       | <b>150477</b>   | <b>406500</b>   | <b>14090</b>   | <b>71604</b>                 | <b>248836</b>                       | <b>71970</b>  | <b>449291</b>   | <b>26570</b>   | <b>113813</b>                | <b>230401</b>                       | <b>78507</b>  |
| Ajdovščina                  | Ajdovščina   | 5403            | 238  | 1427                         | 2930                                | 808   | 2657            | 92   | 543                          | 1657                                | 365   | 2746            | 146  | 884                          | 1273                                | 443   |
| Beltinci                    | Beltinci   | 1891            | 73   | 565                          | 1068                                | 185   | 908             | 33   | 210                          | 578                                 | 87  | 983             | 40   | 355                          | 490                                 | 98  |
| Bled                        | Bled   | 4547            | 153  | 821                          | 2698                                | 875   | 2173            | 56   | 321                          | 1351                                | 445   | 2374            | 97   | 500                          | 1347                                | 430   |
| Borovnica                   | Borovnica  | 1788            | 93   | 461                          | 1046                                | 188   | 878             | 44   | 187                          | 563                                 | 84  | 910             | 49   | 274                          | 483                                 | 104   |
| Bovec                       | Bovec  | 1386            | 119  | 348                          | 767                                 | 152   | 662             | 38   | 121                          | 418                                 | 85  | 724             | 81   | 227                          | 349                                 | 67  |
| Brezovica                   | Brezovica pri Ljubljani  | 1885            | 56   | 372                          | 1137                                | 320   | 934             | 28   | 136                          | 623                                 | 147   | 951             | 28   | 236                          | 514                                 | 173   |
| Brežice                     | Brežice  | 5569            | 202  | 1075                         | 3353                                | 939   | 2600            | 66   | 408                          | 1660                                | 466   | 2969            | 136  | 667                          | 1693                                | 473   |
| Celje                       | Celje  | 32636           | 1398   | 6921                         | 18686                               | 5631  | 15405           | 554  | 2871                         | 9283                                | 2697  | 17231           | 844  | 4050                         | 9403                                | 2934  |
| Celje                       | Šmarjeta pri Celju (NMO)   | 160             | 8  | 25                           | 102                                 | 25  | 74              | z  | 10                           | 53                                  | z   | 86              | z  | 15                           | 49                                  | z   |
| Cerknica                    | Cerknica   | 2936            | 155  | 697                          | 1627                                | 457   | 1446            | 58   | 270                          | 883                                 | 235   | 1490            | 97   | 427                          | 744                                 | 222   |
| Cerkno                      | Cerkno   | 1438            | 111  | 413                          | 734                                 | 180   | 698             | 35   | 160                          | 416                                 | 87  | 740             | 76   | 253                          | 318                                 | 93  |
| Črna na Koroškem            | Črna na Koroškem   | 2008            | 213  | 464                          | 1163                                | 168   | 997             | 80   | 186                          | 674                                 | 57  | 1011            | 133  | 278                          | 489                                 | 111   |
| Črnomelj                    | Črnomelj   | 4966            | 419  | 1187                         | 2719                                | 641   | 2351            | 148  | 433                          | 1476                                | 294   | 2615            | 271  | 754                          | 1243                                | 347   |
| Domžale                     | Domžale  | 9628            | 408  | 2065                         | 5496                                | 1659  | 4416            | 133  | 764                          | 2756                                | 763   | 5212            | 275  | 1301                         | 2740                                | 896   |
| Domžale                     | Rodica (NMO)   | 662             | 40   | 130                          | 378                                 | 114   | 325             | 24   | 47                           | 200                                 | 54  | 337             | 16   | 83                           | 178                                 | 60  |
| Domžale                     | Spodnje Jarše (NMO)  | 303             | 13   | 67                           | 179                                 | 44  | 152             | 6  | 18                           | 108                                 | 20  | 151             | 7  | 49                           | 71                                  | 24  |
| Domžale                     | Srednje Jarše (NMO)  | 401             | 18   | 93                           | 241                                 | 49  | 201             | 8  | 34                           | 135                                 | 24  | 200             | 10   | 59                           | 106                                 | 25  |
| Domžale                     | Vir  | 2567            | 157  | 615                          | 1524                                | 271   | 1246            | 43   | 229                          | 850                                 | 124   | 1321            | 114  | 386                          | 674                                 | 147   |
| Dravograd                   | Dravograd  | 2873            | 152  | 637                          | 1756                                | 328   | 1411            | 64   | 251                          | 947                                 | 149   | 1462            | 88   | 386                          | 809                                 | 179   |
| Gornja Radgona              | Gornja Radgona   | 2807            | 77   | 650                          | 1709                                | 371   | 1325            | 34   | 237                          | 873                                 | 181   | 1482            | 43   | 413                          | 836                                 | 190   |
| Grosuplje                   | Grosuplje  | 5018            | 226  | 1005                         | 2959                                | 828   | 2475            | 94   | 445                          | 1547                                | 389   | 2543            | 132  | 560                          | 1412                                | 439   |
| Hoče - Slivnica             | Spodnje Hoče   | 1868            | 80   | 375                          | 1122                                | 291   | 927             | 32   | 130                          | 636                                 | 129   | 941             | 48   | 245                          | 486                                 | 162   |
| Hrastnik                    | Hrastnik   | 5038            | 531  | 1662                         | 2466                                | 379   | 2325            | 181  | 655                          | 1340                                | 149   | 2713            | 350  | 1007                         | 1126                                | 230   |
| Idrja                       | Idrja  | 5058            | 450  | 1271                         | 2590                                | 747   | 2386            | 155  | 444                          | 1444                                | 343   | 2672            | 295  | 827                          | 1146                                | 404   |
| Ilirska Bistrica            | Ilirska Bistrica   | 4247            | 414  | 1000                         | 2259                                | 574   | 2008            | 117  | 393                          | 1224                                | 274   | 2239            | 297  | 607                          | 1035                                | 300   |
| Ivančna Gorica              | Ivančna Gorica   | 1317            | 49   | 250                          | 836                                 | 182   | 635             | 20   | 108                          | 425                                 | 82  | 682             | 29   | 142                          | 411                                 | 100   |
| Izola/Isola                 | Izola/Isola  | 9082            | 891  | 2271                         | 4786                                | 1134  | 4350            | 268  | 921                          | 2589                                | 572   | 4732            | 623  | 1350                         | 2197                                | 562   |
| Izola/Isola                 | Jagodje/Jagodje (NMO)  | 1863            | 146  | 305                          | 1009                                | 403   | 933             | 53   | 121                          | 547                                 | 212   | 930             | 93   | 184                          | 462                                 | 191   |
| Jesenice                    | Jesenice   | 11448           | 1062   | 3245                         | 6266                                | 875   | 5605            | 407  | 1320                         | 3487                                | 391   | 5843            | 655  | 1925                         | 2779                                | 484   |
| Jesenice                    | Hrušica (NMO)  | 1547            | 80   | 391                          | 913                                 | 163   | 751             | 27   | 146                          | 512                                 | 66  | 796             | 53   | 245                          | 401                                 | 97  |
| Jesenice                    | Podkočna (NMO)   | 50              | z  | 12                           | 27                                  | z   | 21              | 3  | 5                            | 13                                  | -   | 29              | z  | 7                            | 14                                  | z   |
| Jesenice                    | Slovenski Javornik (NMO)   | 1611            | 148  | 413                          | 931                                 | 119   | 798             | 55   | 172                          | 510                                 | 61  | 813             | 93   | 241                          | 421                                 | 58  |
| Jesenice                    | Koroška Bela   | 1906            | 136  | 503                          | 1097                                | 170   | 937             | 53   | 203                          | 611                                 | 70  | 969             | 83   | 300                          | 486                                 | 100   |
| Kamnik                      | Kamnik   | 10200           | 533  | 2551                         | 5479                                | 1637  | 4809            | 174  | 1028                         | 2864                                | 743   | 5391            | 359  | 1523                         | 2615                                | 894   |
| Kamnik                      | Mekinje (NMO)  | 1295            | 113  | 355                          | 702                                 | 125   | 602             | 32   | 133                          | 386                                 | 51  | 693             | 81   | 222                          | 316                                 | 74  |
| Kočevo                      | Kočevo   | 7742            | 824  | 1869                         | 4281                                | 768   | 3736            | 303  | 705                          | 2361                                | 367   | 4006            | 521  | 1164                         | 1920                                | 401   |
| Kočevo                      | Dolga vas (NMO)  | 643             | 67   | 149                          | 361                                 | 66  | 313             | 23   | 58                           | 199                                 | 33  | 330             | 44   | 91                           | 162                                 | 33  |
| Kočevo                      | Šalka vas (NMO)  | 580             | 65   | 166                          | 304                                 | 45  | 288             | 27   | 60                           | 179                                 | 22  | 292             | 38   | 106                          | 125                                 | 23  |
| Koper/Capodistria           | Koper/Capodistria  | 20729           | 1384   | 4479                         | 11246                               | 3620  | 10039           | 422  | 1867                         | 5881                                | 1869  | 10690           | 962  | 2612                         | 5365                                | 1751  |
| Koper/Capodistria           | Ankaran/Ancarano   | 2570            | 160  | 518                          | 1377                                | 515   | 1251            | 57   | 240                          | 712                                 | 242   | 1319            | 103  | 278                          | 665                                 | 273   |
| Kranj                       | Kranj  | 30500           | 1563   | 7776                         | 16122                               | 5039  | 14437           | 505  | 3162                         | 8262                                | 2508  | 16063           | 1058   | 4614                         | 7860                                | 2531  |
| Kranj                       | Britof (NMO)   | 1399            | 33   | 279                          | 851                                 | 236   | 680             | 11   | 89                           | 453                                 | 127   | 719             | 22   | 190                          | 398                                 | 109   |
| Kranj                       | Kokrica (NMO)  | 1350            | 66   | 303                          | 788                                 | 193   | 615             | 19   | 85                           | 420                                 | 91  | 735             | 47   | 218                          | 368                                 | 102   |
| Kranjska Gora               | Kranjska Gora  | 1245            | 46   | 220                          | 776                                 | 203   | 608             | 19   | 93                           | 384                                 | 112   | 637             | 27   | 127                          | 392                                 | 91  |
| Krško                       | Krško  | 5993            | 340  | 1338                         | 3347                                | 968   | 2937            | 129  | 533                          | 1810                                | 465   | 3056            | 211  | 805                          | 1537                                | 503   |
| Krško                       | Leskovec pri Krškem (NMO)  | 822             | 45   | 174                          | 511                                 | 92  | 396             | 15   | 68                           | 278                                 | 35  | 426             | 30   | 106                          | 233                                 | 57  |
| Krško                       | Senovo   | 2027            | 190  | 587                          | 1061                                | 189   | 975             | 75   | 233                          | 587                                 | 80  | 1052            | 115  | 354                          | 474                                 | 109   |
| Laško                       | Laško  | 2914            | 145  | 651                          | 1710                                | 408   | 1304            | 54   | 239                          | 837                                 | 174   | 1610            | 91   | 412                          | 873                                 | 234   |
| Lenart                      | Lenart v Slov. goricah   | 2176            | 61   | 450                          | 1321                                | 344   | 1052            | 28   | 182                          | 689                                 | 153   | 1124            | 33   | 268                          | 632                                 | 191   |
| Lendava/Lendva              | Lendava/Lendva   | 2916            | 102  | 703                          | 1611                                | 500   | 1361            | 30   | 221                          | 869                                 | 241   | 1555            | 72   | 482                          | 742                                 | 259   |
| Litija                      | Litija   | 5363            | 316  | 1432                         | 3038                                | 577   | 2566            | 88   | 570                          | 1643                                | 265   | 2797            | 228  | 862                          | 1395                                | 312   |
| Litija                      | Šmartno pri Litiji   | 1212            | 63   | 295                          | 731                                 | 123   | 606             | 18   | 119                          | 412                                 | 57  | 606             | 45   | 176                          | 319                                 | 66  |

**2.5 Prebivalstvo, staro 15 let ali več, po izobrazbi in spolu, mestna naselja, naselja mestnega območja, Slovenija, popis 2002 (nadaljevanje)**  
Population aged 15 years or over by educational attainment and sex, urban settlements, settlements of urban area, Slovenia, Census 2002  
(continued)

| Občina<br>Municipality    | Mestno naselje<br>Naselje mestnega območja (NMO)<br>Urban settlement<br>Settlement of urban area | Skupaj / Total  |  |                              |  |   | Moški / Men     |  |                              |  |   | Ženske / Women  |  |                              |  |   |
|---------------------------|--|-----------------|--|------------------------------|--|---|-----------------|--|------------------------------|--|---|-----------------|--|------------------------------|--|---|
|                           |  | skupaj<br>total | brez izobrazbe in nepopolna osnovna šola<br>no education and incomplete basic school | osnovna šola<br>basic school | srednja šola<br>upper secondary school | višja in visoka šola<br>short-term tertiary and higher school | skupaj<br>total | brez izobrazbe in nepopolna osnovna šola<br>no education and incomplete basic school | osnovna šola<br>basic school | srednja šola<br>upper secondary school | višja in visoka šola<br>short-term tertiary and higher school | skupaj<br>total | brez izobrazbe in nepopolna osnovna šola<br>no education and incomplete basic school | osnovna šola<br>basic school | srednja šola<br>upper secondary school | višja in visoka šola<br>short-term tertiary and higher school |
| Ljubljana                 | Ljubljana  | 223652          | 7086   | 41025                        | 121340                                 | 54201   | 104681          | 2335   | 16597                        | 59967                                  | 25782   | 118971          | 4751   | 24428                        | 61373                                  | 28419   |
| Ljubljana                 | Spodnje Gameljne (NMO)   | 482             | 13   | 69                           | 272                                    | 128   | 235             | z  | 28                           | 137                                    | z   | 247             | z  | 41                           | 135                                    | z   |
| Ljubljana                 | Srednje Gameljne (NMO)   | 529             | 18   | 101                          | 322                                    | 88  | 259             | 4  | 38                           | 176                                    | 41  | 270             | 14   | 63                           | 146                                    | 47  |
| Ljubljana                 | Zgornje Gameljne (NMO)   | 420             | 10   | 79                           | 266                                    | 65  | 206             | 3  | 26                           | 147                                    | 30  | 214             | 7  | 53                           | 119                                    | 35  |
| Ljutomer                  | Ljutomer   | 2930            | 97   | 741                          | 1650                                   | 442   | 1377            | 38   | 273                          | 840                                    | 226   | 1553            | 59   | 468                          | 810                                    | 216   |
| Logatec                   | Logatec  | 6157            | 334  | 1569                         | 3412                                   | 842   | 2979            | 119  | 649                          | 1819                                   | 392   | 3178            | 215  | 920                          | 1593                                   | 450   |
| Maribor                   | Maribor  | 82383           | 3206   | 16081                        | 48608                                  | 14488   | 38555           | 1076   | 5548                         | 24772                                  | 7159  | 43828           | 2130   | 10533                        | 23836                                  | 7329  |
| Maribor                   | Bresternica (NMO)  | 1185            | 68   | 229                          | 635                                    | 253   | 569             | 22   | 91                           | 322                                    | 134   | 616             | 46   | 138                          | 313                                    | 119   |
| Maribor                   | Celestrina (NMO)   | 239             | 22   | 61                           | 130                                    | 26  | 116             | 9  | 30                           | 65                                     | 12  | 123             | 13   | 31                           | 65                                     | 14  |
| Maribor                   | Dogoše (NMO)   | 766             | 30   | 199                          | 473                                    | 64  | 379             | 9  | 72                           | 275                                    | 23  | 387             | 21   | 127                          | 198                                    | 41  |
| Maribor                   | Hrenca (NMO)   | 123             | z  | 48                           | 63                                     | z   | 69              | z  | 22                           | 43                                     | z   | 54              | z  | 26                           | 20                                     | z   |
| Maribor                   | Kamnica (NMO)  | 1291            | 43   | 246                          | 747                                    | 255   | 637             | 21   | 80                           | 401                                    | 135   | 654             | 22   | 166                          | 346                                    | 120   |
| Maribor                   | Košaki (NMO)   | 857             | 44   | 176                          | 490                                    | 147   | 415             | 22   | 69                           | 255                                    | 69  | 442             | 22   | 107                          | 235                                    | 78  |
| Maribor                   | Laznica (NMO)  | 279             | 10   | 47                           | 196                                    | 26  | 136             | 4  | 16                           | 102                                    | 14  | 143             | 6  | 31                           | 94                                     | 12  |
| Maribor                   | Limbuš (NMO)   | 1718            | 64   | 341                          | 1032                                   | 281   | 850             | 33   | 119                          | 570                                    | 128   | 868             | 31   | 222                          | 462                                    | 153   |
| Maribor                   | Malečnik (NMO)   | 454             | 11   | 106                          | 264                                    | 73  | 223             | 5  | 36                           | 148                                    | 34  | 231             | 6  | 70                           | 116                                    | 39  |
| Maribor                   | Mejški Hrib (NMO)  | 230             | 13   | 76                           | 118                                    | 23  | 99              | 6  | 29                           | 55                                     | 9   | 131             | 7  | 47                           | 63                                     | 14  |
| Maribor                   | Pekel (NMO)  | 124             | 11   | 39                           | 65                                     | 9   | 66              | 4  | 14                           | 44                                     | 4   | 58              | 7  | 25                           | 21                                     | 5   |
| Maribor                   | Pekre (NMO)  | 1296            | 41   | 206                          | 782                                    | 267   | 642             | 11   | 71                           | 425                                    | 135   | 654             | 30   | 135                          | 357                                    | 132   |
| Maribor                   | Počeševa (NMO)   | 248             | 14   | 45                           | 170                                    | 19  | 126             | 3  | 16                           | 97                                     | 10  | 122             | 11   | 29                           | 73                                     | 9   |
| Maribor                   | Razvanje (NMO)   | 1185            | 50   | 212                          | 724                                    | 199   | 581             | 16   | 72                           | 387                                    | 106   | 604             | 34   | 140                          | 337                                    | 93  |
| Maribor                   | Ribiško selo (NMO)   | 254             | 5  | 31                           | 115                                    | 103   | 122             | z  | 14                           | 56                                     | z   | 132             | z  | 17                           | 59                                     | z   |
| Maribor                   | Rošpoh - del (NMO)   | 628             | 40   | 187                          | 344                                    | 57  | 314             | 21   | 74                           | 190                                    | 29  | 314             | 19   | 113                          | 154                                    | 28  |
| Maribor                   | Trčova (NMO)   | 583             | 28   | 125                          | 346                                    | 84  | 295             | 11   | 51                           | 191                                    | 42  | 288             | 17   | 74                           | 155                                    | 42  |
| Maribor                   | Vinarje (NMO)  | 162             | z  | 23                           | 119                                    | z   | 86              | -  | 6                            | 74                                     | 6   | 76              | z  | 17                           | 45                                     | z   |
| Maribor                   | Vodole (NMO)   | 183             | 8  | 65                           | 98                                     | 12  | 96              | 3  | 29                           | 58                                     | 6   | 87              | 5  | 36                           | 40                                     | 6   |
| Maribor                   | Za Kalvarijo (NMO)   | 112             | z  | 19                           | 65                                     | z   | 52              | z  | 5                            | 34                                     | z   | 60              | z  | 14                           | 31                                     | z   |
| Maribor                   | Zrkovci (NMO)  | 520             | 22   | 131                          | 316                                    | 51  | 253             | 11   | 45                           | 174                                    | 23  | 267             | 11   | 86                           | 142                                    | 28  |
| Medvode                   | Medvode  | 4298            | 180  | 1007                         | 2474                                   | 637   | 2109            | 47   | 453                          | 1298                                   | 311   | 2189            | 133  | 554                          | 1176                                   | 326   |
| Mengeš                    | Mengeš   | 4578            | 129  | 996                          | 2783                                   | 670   | 2143            | 42   | 363                          | 1455                                   | 283   | 2435            | 87   | 633                          | 1328                                   | 387   |
| Metlika                   | Metlika  | 2729            | 252  | 558                          | 1587                                   | 332   | 1306            | 81   | 235                          | 826                                    | 164   | 1423            | 171  | 323                          | 761                                    | 168   |
| Mežica                    | Mežica   | 2999            | 242  | 696                          | 1741                                   | 320   | 1464            | 82   | 248                          | 986                                    | 148   | 1535            | 160  | 448                          | 755                                    | 172   |
| Miklavž na Dravskem polju | Miklavž na Dravskem polju  | 3313            | 106  | 698                          | 2125                                   | 384   | 1602            | 39   | 217                          | 1159                                   | 187   | 1711            | 67   | 481                          | 966                                    | 197   |
| Miren - Kostanjevica      | Miren  | 1274            | 34   | 339                          | 735                                    | 166   | 603             | 17   | 107                          | 406                                    | 73  | 671             | 17   | 232                          | 329                                    | 93  |
| Mozirje                   | Mozirje  | 1649            | 56   | 338                          | 971                                    | 284   | 781             | 23   | 116                          | 500                                    | 142   | 868             | 33   | 222                          | 471                                    | 142   |
| Murska Sobota             | Murska Sobota  | 10840           | 235  | 2438                         | 6092                                   | 2075  | 5001            | 93   | 887                          | 3014                                   | 1007  | 5839            | 142  | 1551                         | 3078                                   | 1068  |
| Murska Sobota             | Čermelavci (NMO)   | 1441            | 321  | 300                          | 628                                    | 192   | 712             | 161  | 121                          | 332                                    | 98  | 729             | 160  | 179                          | 296                                    | 94  |
| Muta                      | Muta   | 2060            | 196  | 535                          | 1140                                   | 189   | 1043            | 88   | 240                          | 625                                    | 90  | 1017            | 108  | 295                          | 515                                    | 99  |
| Naklo                     | Naklo  | 1334            | 38   | 248                          | 819                                    | 229   | 661             | 15   | 97                           | 440                                    | 109   | 673             | 23   | 151                          | 379                                    | 120   |
| Nova Gorica               | Nova Gorica  | 11803           | 541  | 2603                         | 6400                                   | 2259  | 5657            | 197  | 965                          | 3378                                   | 1117  | 6146            | 344  | 1638                         | 3022                                   | 1142  |
| Nova Gorica               | Kromberk (NMO)   | 1589            | 74   | 259                          | 880                                    | 376   | 798             | 33   | 103                          | 477                                    | 185   | 791             | 41   | 156                          | 403                                    | 191   |
| Nova Gorica               | Pristava (NMO)   | 309             | 11   | 46                           | 155                                    | 97  | 163             | 3  | 25                           | 85                                     | 50  | 146             | 8  | 21                           | 70                                     | 47  |
| Nova Gorica               | Rožna Dolina (NMO)   | 950             | 37   | 208                          | 504                                    | 201   | 461             | 12   | 70                           | 280                                    | 99  | 489             | 25   | 138                          | 224                                    | 102   |
| Nova Gorica               | Solkan   | 2824            | 102  | 550                          | 1487                                   | 685   | 1368            | 32   | 191                          | 798                                    | 347   | 1456            | 70   | 359                          | 689                                    | 338   |
| Novo mesto                | Novo mesto   | 18809           | 1121   | 3930                         | 10079                                  | 3679  | 8894            | 437  | 1550                         | 5159                                   | 1748  | 9915            | 684  | 2380                         | 4920                                   | 1931  |
| Ormož                     | Ormož  | 1879            | 48   | 387                          | 1145                                   | 299   | 866             | 19   | 136                          | 571                                    | 140   | 1013            | 29   | 251                          | 574                                    | 159   |
| Piran/Pirano              | Piran/Pirano   | 3599            | 210  | 807                          | 2016                                   | 566   | 1738            | 62   | 332                          | 1031                                   | 313   | 1861            | 148  | 475                          | 985                                    | 253   |
| Piran/Pirano              | Lucija/Lucia   | 5077            | 249  | 853                          | 2868                                   | 1107  | 2411            | 75   | 347                          | 1408                                   | 581   | 2666            | 174  | 506                          | 1460                                   | 526   |
| Piran/Pirano              | Portorož/Portorose   | 2500            | 91   | 401                          | 1400                                   | 608   | 1184            | 22   | 157                          | 686                                    | 319   | 1316            | 69   | 244                          | 714                                    | 289   |
| Pivka                     | Pivka  | 1694            | 127  | 578                          | 841                                    | 148   | 820             | 39   | 258                          | 455                                    | 68  | 874             | 88   | 320                          | 386                                    | 80  |
| Polzela                   | Polzela  | 2028            | 141  | 670                          | 1016                                   | 201   | 938             | 58   | 228                          | 555                                    | 97  | 1090            | 83   | 442                          | 461                                    | 104   |
| Postojna                  | Postojna   | 7255            | 442  | 1746                         | 3971                                   | 1096  | 3500            | 143  | 706                          | 2126                                   | 525   | 3755            | 299  | 1040                         | 1845                                   | 571   |
| Prebold                   | Prebold  | 1315            | 52   | 439                          | 698                                    | 126   | 602             | 18   | 165                          | 368                                    | 51  | 713             | 34   | 274                          | 330                                    | 75  |
| Prevalje                  | Prevalje   | 3790            | 281  | 853                          | 2209                                   | 447   | 1814            | 98   | 283                          | 1223                                   | 210   | 1976            | 183  | 570                          | 986                                    | 237   |
| Ptuj                      | Ptuj   | 15731           | 517  | 3159                         | 9515                                   | 2540  | 7365            | 189  | 1131                         | 4893                                   | 1152  | 8366            | 328  | 2028                         | 4622                                   | 1388  |



**2.5 Prebivalstvo, staro 15 let ali več, po izobrazbi in spolu, mestna naselja, naselja mestnega območja, Slovenija, popis 2002 (nadaljevanje)**  
 Population aged 15 years or over by educational attainment and sex, urban settlements, settlements of urban area, Slovenia, Census 2002  
 (continued)

| Občina<br>Municipality | Mestno naselje<br>Naselje mestnega<br>območja (NMO)<br>Urban settlement<br>Settlement of urban area | Skupaj / Total  |   |                                      |  |   | Moški / Men     |   |                                      |  |   | Ženske / Women  |   |                                      |  |   |
|------------------------|---|-----------------|---|--------------------------------------|--|---|-----------------|---|--------------------------------------|--|---|-----------------|---|--------------------------------------|--|---|
|                        |   | skupaj<br>total | brez<br>izobra-<br>zbe in<br>nepo-<br>polna<br>osnov-<br>na šola<br>no educat-<br>ion and<br>incom-<br>plete<br>basic<br>school | osnov-<br>na šola<br>basic<br>school | srednja<br>šola<br>upper<br>sec-<br>ondary<br>school | višja in<br>visoka<br>šola<br>short-<br>term<br>tertiary<br>and<br>higher<br>school | skupaj<br>total | brez<br>izobra-<br>zbe in<br>nepo-<br>polna<br>osnov-<br>na šola<br>no educat-<br>ion and<br>incom-<br>plete<br>basic<br>school | osnov-<br>na šola<br>basic<br>school | srednja<br>šola<br>upper<br>sec-<br>ondary<br>school | višja in<br>visoka<br>šola<br>short-<br>term<br>tertiary<br>and<br>higher<br>school | skupaj<br>total | brez<br>izobra-<br>zbe in<br>nepo-<br>polna<br>osnov-<br>na šola<br>no educat-<br>ion and<br>incom-<br>plete<br>basic<br>school | osnov-<br>na šola<br>basic<br>school | srednja<br>šola<br>upper<br>sec-<br>ondary<br>school | višja in<br>visoka<br>šola<br>short-<br>term<br>tertiary<br>and<br>higher<br>school |
| Rače - Fram            | Rače  | 1925            | 69  | 427                                  | 1207   | 222   | 929             | 25  | 137                                  | 659  | 108   | 996             | 44  | 290                                  | 548  | 114   |
| Radeče                 | Radeče  | 1963            | 93  | 450                                  | 1146   | 274   | 916             | 29  | 162                                  | 604  | 121   | 1047            | 64  | 288                                  | 542  | 153   |
| Radenci                | Radenci   | 1859            | 33  | 361                                  | 1073   | 392   | 885             | 14  | 147                                  | 533  | 191   | 974             | 19  | 214                                  | 540  | 201   |
| Radlje ob Dravi        | Radlje ob Dravi   | 2272            | 131   | 465                                  | 1419   | 257   | 1111            | 44  | 172                                  | 785  | 110   | 1161            | 87  | 293                                  | 634  | 147   |
| Radovljica             | Radovljica  | 5152            | 270   | 944                                  | 2863   | 1075  | 2322            | 79  | 333                                  | 1404   | 506   | 2830            | 191   | 611                                  | 1459   | 569   |
| Radovljica             | Lesce   | 2401            | 125   | 576                                  | 1352   | 348   | 1139            | 47  | 201                                  | 713  | 178   | 1262            | 78  | 375                                  | 639  | 170   |
| Ravne na Koroškem      | Ravne na Koroškem   | 6654            | 459   | 1576                                 | 3920   | 699   | 3268            | 189   | 574                                  | 2208   | 297   | 3386            | 270   | 1002                                 | 1712   | 402   |
| Ravne na Koroškem      | Dobja vas (NMO)   | 617             | 32  | 91                                   | 380  | 114   | 324             | 11  | 32                                   | 226  | 55  | 293             | 21  | 59                                   | 154  | 59  |
| Ribnica                | Ribnica   | 2769            | 124   | 671                                  | 1618   | 356   | 1357            | 58  | 258                                  | 881  | 160   | 1412            | 66  | 413                                  | 737  | 196   |
| Rogaška Slatina        | Rogaška Slatina   | 4031            | 118   | 876                                  | 2495   | 542   | 1880            | 48  | 352                                  | 1237   | 243   | 2151            | 70  | 524                                  | 1258   | 299   |
| Rogatec                | Rogatec   | 1303            | 61  | 362                                  | 757  | 123   | 606             | 25  | 140                                  | 385  | 56  | 697             | 36  | 222                                  | 372  | 67  |
| Ruše                   | Ruše  | 3958            | 362   | 939                                  | 2196   | 461   | 1979            | 156   | 392                                  | 1211   | 220   | 1979            | 206   | 547                                  | 985  | 241   |
| Sevnica                | Sevnica   | 4163            | 192   | 934                                  | 2479   | 558   | 1937            | 63  | 345                                  | 1291   | 238   | 2226            | 129   | 589                                  | 1188   | 320   |
| Sežana                 | Sežana  | 4227            | 198   | 1002                                 | 2327   | 700   | 2077            | 57  | 393                                  | 1264   | 363   | 2150            | 141   | 609                                  | 1063   | 337   |
| Slovenj Gradec         | Slovenj Gradec  | 6446            | 311   | 1489                                 | 3626   | 1020  | 3040            | 125   | 581                                  | 1851   | 483   | 3406            | 186   | 908                                  | 1775   | 537   |
| Slovenska Bistrica     | Slovenska Bistrica  | 5639            | 193   | 1164                                 | 3421   | 861   | 2658            | 66  | 419                                  | 1758   | 415   | 2981            | 127   | 745                                  | 1663   | 446   |
| Slovenske Konjice      | Slovenske Konjice   | 4080            | 162   | 869                                  | 2451   | 598   | 1929            | 53  | 330                                  | 1286   | 260   | 2151            | 109   | 539                                  | 1165   | 338   |
| Šempeter - Vrtojba     | Šempeter pri Gorici   | 3321            | 87  | 739                                  | 1877   | 618   | 1601            | 29  | 283                                  | 985  | 304   | 1720            | 58  | 456                                  | 892  | 314   |
| Šempeter - Vrtojba     | Vrtojba (NMO)   | 2109            | 98  | 530                                  | 1171   | 310   | 1046            | 31  | 191                                  | 680  | 144   | 1063            | 67  | 339                                  | 491  | 166   |
| Šenčur                 | Šenčur  | 2277            | 84  | 566                                  | 1305   | 322   | 1126            | 30  | 232                                  | 714  | 150   | 1151            | 54  | 334                                  | 591  | 172   |
| Šenčur                 | Hrastje (NMO)   | 823             | 72  | 161                                  | 457  | 133   | 399             | 19  | 56                                   | 263  | 61  | 424             | 53  | 105                                  | 194  | 72  |
| Šentjur pri Celju      | Šentjur   | 4036            | 154   | 929                                  | 2367   | 586   | 1927            | 70  | 365                                  | 1241   | 251   | 2109            | 84  | 564                                  | 1126   | 335   |
| Škofja Loka            | Škofja Loka   | 10302           | 533   | 2423                                 | 5561   | 1785  | 5000            | 169   | 979                                  | 3013   | 839   | 5302            | 364   | 1444                                 | 2548   | 946   |
| Škofja Loka            | Binkelj (NMO)   | 145             | 7   | 33                                   | 81   | 24  | 72              | z   | 15                                   | 43   | z   | 73              | z   | 18                                   | 38   | z   |
| Škofja Loka            | Puštal (NMO)  | 501             | 30  | 113                                  | 276  | 82  | 243             | 13  | 37                                   | 153  | 40  | 258             | 17  | 76                                   | 123  | 42  |
| Škofja Loka            | Stara Loka (NMO)  | 698             | 129   | 156                                  | 309  | 104   | 274             | 33  | 44                                   | 151  | 46  | 424             | 96  | 112                                  | 158  | 58  |
| Škofja Loka            | Trata (NMO)   | 134             | 7   | 34                                   | 74   | 19  | 68              | z   | 22                                   | 36   | z   | 66              | z   | 12                                   | 38   | z   |
| Šmarje pri Jelšah      | Šmarje pri Jelšah   | 1373            | 148   | 251                                  | 748  | 226   | 594             | 40  | 75                                   | 378  | 101   | 779             | 108   | 176                                  | 370  | 125   |
| Šoštanj                | Šoštanj   | 2334            | 132   | 708                                  | 1336   | 158   | 1129            | 46  | 259                                  | 757  | 67  | 1205            | 86  | 449                                  | 579  | 91  |
| Štore                  | Štore   | 1566            | 125   | 440                                  | 877  | 124   | 756             | 50  | 174                                  | 476  | 56  | 810             | 75  | 266                                  | 401  | 68  |
| Tolmin                 | Tolmin  | 3222            | 168   | 731                                  | 1762   | 561   | 1535            | 66  | 244                                  | 945  | 280   | 1687            | 102   | 487                                  | 817  | 281   |
| Trbovlje               | Trbovlje  | 14113           | 752   | 3696                                 | 8138   | 1527  | 6735            | 255   | 1270                                 | 4486   | 724   | 7378            | 497   | 2426                                 | 3652   | 803   |
| Trebnje                | Trebnje   | 2629            | 165   | 493                                  | 1477   | 494   | 1201            | 57  | 161                                  | 758  | 225   | 1428            | 108   | 332                                  | 719  | 269   |
| Trzin                  | Trzin   | 2860            | 46  | 429                                  | 1631   | 754   | 1386            | 16  | 175                                  | 837  | 358   | 1474            | 30  | 254                                  | 794  | 396   |
| Tržič                  | Tržič   | 3295            | 333   | 1129                                 | 1616   | 217   | 1588            | 118   | 488                                  | 882  | 100   | 1707            | 215   | 641                                  | 734  | 117   |
| Tržič                  | Loka (NMO)  | 308             | 21  | 64                                   | 187  | 36  | 154             | 7   | 25                                   | 106  | 16  | 154             | 14  | 39                                   | 81   | 20  |
| Tržič                  | Bistrica pri Tržiču   | 2744            | 189   | 781                                  | 1487   | 287   | 1273            | 61  | 298                                  | 781  | 133   | 1471            | 128   | 483                                  | 706  | 154   |
| Tržič                  | Ročevnica (NMO)   | 507             | 149   | 71                                   | 244  | 43  | 217             | 34  | 25                                   | 138  | 20  | 290             | 115   | 46                                   | 106  | 23  |
| Turnišče               | Turnišče  | 1311            | 43  | 530                                  | 664  | 74  | 624             | 16  | 207                                  | 364  | 37  | 687             | 27  | 323                                  | 300  | 37  |
| Velenje                | Velenje   | 22782           | 1121  | 5784                                 | 13281  | 2596  | 11349           | 331   | 2063                                 | 7711   | 1244  | 11433           | 790   | 3721                                 | 5570   | 1352  |
| Vipava                 | Vipava  | 1287            | 50  | 355                                  | 691  | 191   | 631             | 18  | 136                                  | 398  | 79  | 656             | 32  | 219                                  | 293  | 112   |
| Vrhnika                | Vrhnika   | 6288            | 346   | 1602                                 | 3408   | 932   | 2951            | 111   | 617                                  | 1777   | 446   | 3337            | 235   | 985                                  | 1631   | 486   |
| Vrhnika                | Verd (NMO)  | 1562            | 64  | 386                                  | 901  | 211   | 771             | 25  | 158                                  | 490  | 98  | 791             | 39  | 228                                  | 411  | 113   |
| Zagorje ob Savi        | Zagorje ob Savi   | 5837            | 355   | 1647                                 | 3239   | 596   | 2816            | 141   | 611                                  | 1795   | 269   | 3021            | 214   | 1036                                 | 1444   | 327   |
| Zreče                  | Zreče   | 2372            | 102   | 663                                  | 1389   | 218   | 1180            | 52  | 269                                  | 765  | 94  | 1192            | 50  | 394                                  | 624  | 124   |
| Žalec                  | Žalec   | 4189            | 176   | 1020                                 | 2319   | 674   | 1993            | 69  | 438                                  | 1179   | 307   | 2196            | 107   | 582                                  | 1140   | 367   |
| Žalec                  | Šempeter v Savinjski dolini   | 1659            | 92  | 344                                  | 980  | 243   | 800             | 37  | 135                                  | 516  | 112   | 859             | 55  | 209                                  | 464  | 131   |
| Železniki              | Železniki   | 2572            | 209   | 796                                  | 1266   | 301   | 1267            | 68  | 304                                  | 760  | 135   | 1305            | 141   | 492                                  | 506  | 166   |
| Žiri                   | Žiri  | 2936            | 169   | 667                                  | 1756   | 344   | 1430            | 29  | 245                                  | 989  | 167   | 1506            | 140   | 422                                  | 767  | 177   |

**2.6 Prebivalstvo, ki od rojstva živi v naselju prebivališča, ter priseljeni glede na območje prejšnjega prebivališča in vzrok priselitve, mestna naselja, naselja mestnega območja, Slovenija, popis 2002**

Population living in the settlement of residence since birth, and immigrants by area of previous residence and the reason for migration, urban settlements, settlement of urban area, Slovenia, Census 2002

| Občina<br>Municipality      | Mestno naselje<br>Naselje mestnega<br>območja (NMO)<br>Urban settlement<br>Settlement of urban area | Skupaj<br>Total | Od<br>rojstva<br>živijo v<br>naselju<br>prebiva-<br>lišča<br>Living in<br>the settle-<br>ment of<br>residence<br>since<br>birth | Priseljeni iz<br>Immigrants from                                    |                                      | Vzrok priselitve / Reason for immigration |   |   |                                 |  |                                      |                    |               |
|-----------------------------|---|-----------------|---|---|--------------------------------------|---|---|---|---------------------------------|--|--------------------------------------|--------------------|---------------|
|                             |   |                 |   | drugega<br>naselja<br>RS<br>other<br>settle-<br>ment in<br>Slovenia | tuje<br>države<br>foreign<br>country | zapo-<br>slitev<br>employ-<br>ment        | spre-<br>mamba<br>stano-<br>vanjskih<br>razmer<br>change of<br>housing<br>condi-<br>tions | selitev<br>"družine"<br>migration<br>of a<br>family | izobra-<br>ževanje<br>education | poroka,<br>zunaj<br>zakonska<br>skupnost<br>marriage,<br>consensu-<br>al union | drugi<br>razlogi<br>other<br>reasons | neznano<br>unknown |               |
| <b>SLOVENIJA / SLOVENIA</b> |   |                 | <b>1964036</b>  | <b>888013</b>   | <b>935097</b>                        | <b>140926</b>                             | <b>128162</b>   | <b>259593</b>                                       | <b>209129</b>                   | <b>16223</b>   | <b>224129</b>                        | <b>28690</b>       | <b>210097</b> |
| <b>SKUPAJ / TOTAL</b>       |   |                 | <b>997772</b>   | <b>436879</b>   | <b>446099</b>                        | <b>114794</b>                             | <b>108394</b>   | <b>125127</b>                                       | <b>104954</b>                   | <b>15431</b>   | <b>69934</b>                         | <b>17360</b>       | <b>119693</b> |
| Ajdovščina                  | Ajdovščina  | 6373            | 2406  | 3403  | 564                                  | 718                                       | 766   | 784   | 19                              | 634  | 205                                  | 841                |               |
| Beltinci                    | Beltinci  | 2280            | 1227  | 1001  | 52                                   | 85  | 259   | 174   | 4                               | 322  | 16                                   | 193                |               |
| Bled                        | Bled  | 5252            | 2135  | 2698  | 419                                  | 515                                       | 794   | 584   | 39                              | 531  | 80                                   | 574                |               |
| Borovnica                   | Borovnica   | 2116            | 945   | 996   | 175                                  | 222                                       | 315   | 151   | z                               | 226  | z                                    | 223                |               |
| Bovec                       | Bovec   | 1612            | 764   | 709   | 139                                  | 217                                       | 93  | 136   | z                               | 186  | z                                    | 163                |               |
| Brezovica                   | Brezovica pri Ljubljani   | 2321            | 878   | 1362  | 81                                   | 67  | 581   | 307   | 5                               | 285  | 13                                   | 185                |               |
| Brežice                     | Brežice   | 6510            | 2450  | 3054  | 1006                                 | 689                                       | 733   | 934   | 25                              | 680  | 172                                  | 827                |               |
| Celje                       | Celje   | 37834           | 17839   | 15477   | 4518                                 | 4017                                      | 4547  | 3479  | 269                             | 2038   | 552                                  | 5093               |               |
| Celje                       | Šmarjeta pri Celju (NMO)  | 196             | 57  | 131   | 8                                    | z   | 67  | 13  | -                               | 30   | z                                    | 22                 |               |
| Cerknica                    | Cerknica  | 3532            | 1546  | 1754  | 232                                  | 363                                       | 402   | 321   | 5                               | 403  | 53                                   | 439                |               |
| Cerkno                      | Cerkno  | 1680            | 816   | 843   | 21                                   | 197                                       | 153   | 158   | 4                               | 227  | 12                                   | 113                |               |
| Črna na Koroškem            | Črna na Koroškem  | 2341            | 1243  | 1019  | 79                                   | 152                                       | 200   | 186   | z                               | 202  | z                                    | 338                |               |
| Črnomelj                    | Črnomelj  | 5854            | 2442  | 2602  | 810                                  | 713                                       | 533   | 650   | 26                              | 594  | 314                                  | 582                |               |
| Domžale                     | Domžale   | 11582           | 3927  | 7090  | 565                                  | 802                                       | 2564  | 1611  | 72                              | 1154   | 274                                  | 1178               |               |
| Domžale                     | Rodica (NMO)  | 773             | 259   | 476   | 38                                   | z   | 130   | 73  | z                               | 96   | z                                    | 186                |               |
| Domžale                     | Spodnje Jarše (NMO)   | 347             | z   | 217   | z                                    | z   | 75  | 41  | z                               | 45   | -                                    | 44                 |               |
| Domžale                     | Srednje Jarše (NMO)   | 521             | 211   | 285   | 25                                   | z   | 115   | 43  | z                               | 84   | z                                    | 39                 |               |
| Domžale                     | Vir   | 3078            | 1170  | 1812  | 96                                   | 112                                       | 713   | 261   | 3                               | 455  | 10                                   | 354                |               |
| Dravograd                   | Dravograd   | 3414            | 1204  | 1992  | 218                                  | 280                                       | 527   | 438   | z                               | 313  | z                                    | 615                |               |
| Gornja Radgona              | Gornja Radgona  | 3259            | 1015  | 2118  | 126                                  | 346                                       | 561   | 477   | 3                               | 347  | 19                                   | 491                |               |
| Grosuplje                   | Grosuplje   | 6050            | 1956  | 3777  | 317                                  | 436                                       | 1502  | 797   | 24                              | 590  | 56                                   | 689                |               |
| Hoče - Slivnica             | Spodnje Hoče  | 2109            | 760   | 1234  | 115                                  | 94  | 363   | 227   | 7                               | 202  | 23                                   | 433                |               |
| Hrastnik                    | Hrastnik  | 5865            | 2731  | 2325  | 809                                  | 670                                       | 475   | 613   | z                               | 383  | z                                    | 910                |               |
| Idrija                      | Idrija  | 5878            | 3201  | 2310  | 367                                  | 657                                       | 303   | 478   | 33                              | 545  | 147                                  | 514                |               |
| Ilirska Bistrica            | Ilirska Bistrica  | 4869            | 2025  | 2285  | 559                                  | 470                                       | 383   | 443   | z                               | 473  | z                                    | 723                |               |
| Ivančna Gorica              | Ivančna Gorica  | 1578            | 400   | 1143  | 35                                   | 90  | 519   | 260   | z                               | 153  | z                                    | 141                |               |
| Izola/Isola                 | Izola/Isola   | 10381           | 3231  | 5283  | 1867                                 | 1977                                      | 1018  | 1818  | 124                             | 721  | 378                                  | 1114               |               |
| Izola/Isola                 | Jagodje/Jagodje (NMO)   | 2153            | 402   | 1459  | 292                                  | 231                                       | 653   | 452   | 10                              | 161  | 36                                   | 208                |               |
| Jesenice                    | Jesenice  | 13429           | 6436  | 3917  | 3076                                 | 2293                                      | 703   | 1300  | 106                             | 1087   | 238                                  | 1266               |               |
| Jesenice                    | Hrušica (NMO)   | 1843            | 416   | 1346  | 81                                   | 41  | 732   | 379   | z                               | 96   | z                                    | 166                |               |
| Jesenice                    | Podkočna (NMO)  | 54              | z   | z   | -                                    | 4   | z   | 4   | -                               | 10   | -                                    | z                  |               |
| Jesenice                    | Slovenski Javornik (NMO)  | 1907            | 881   | 748   | 278                                  | 127                                       | 338   | 257   | z                               | 201  | z                                    | 80                 |               |
| Jesenice                    | Koroška Bela  | 2206            | 1011  | 832   | 363                                  | 146                                       | 436   | 292   | 8                               | 162  | 33                                   | 118                |               |
| Kamnik                      | Kamnik  | 12197           | 4463  | 6694  | 1040                                 | 1175                                      | 2189  | 1507  | 59                              | 923  | 181                                  | 1700               |               |
| Kamnik                      | Mekinje (NMO)   | 1493            | 339   | 1030  | 124                                  | 106                                       | 150   | 169   | 3                               | 157  | 193                                  | 376                |               |
| Kočevje                     | Kočevje   | 9027            | 3611  | 4368  | 1048                                 | 1040                                      | 1197  | 885   | 55                              | 575  | 204                                  | 1460               |               |
| Kočevje                     | Dolga vas (NMO)   | 740             | 224   | 482   | 34                                   | z   | 98  | 90  | z                               | 61   | 4                                    | 248                |               |
| Kočevje                     | Šalka vas (NMO)   | 674             | 214   | 429   | 31                                   | 24  | 109   | 116   | 5                               | 88   | 3                                    | 115                |               |
| Koper/Capodistria           | Koper/Capodistria   | 23726           | 7683  | 11404   | 4639                                 | 3976                                      | 2898  | 3263  | 173                             | 1403   | 555                                  | 3775               |               |
| Koper/Capodistria           | Ankaran/Ancarano  | 2984            | 608   | 2026  | 350                                  | 354                                       | 877   | 489   | 10                              | 240  | 53                                   | 353                |               |
| Kranj                       | Kranj   | 35587           | 16542   | 14661   | 4384                                 | 3922                                      | 4702  | 3443  | 262                             | 2418   | 416                                  | 3882               |               |
| Kranj                       | Britof (NMO)  | 1657            | 620   | 998   | 39                                   | z   | 420   | 228   | z                               | 234  | -                                    | 123                |               |
| Kranj                       | Kokrica (NMO)   | 1595            | 591   | 966   | 38                                   | z   | 378   | 204   | z                               | 223  | 3                                    | 146                |               |
| Kranjska Gora               | Kranjska Gora   | 1428            | 565   | 645   | 218                                  | 211                                       | 168   | 149   | 13                              | 138  | 23                                   | 161                |               |
| Krško                       | Krško   | 6994            | 2485  | 3718  | 791                                  | 774                                       | 853   | 879   | 20                              | 612  | 215                                  | 1156               |               |
| Krško                       | Leskovec pri Krškem (NMO)   | 1000            | 340   | 636   | 24                                   | 28  | 256   | 106   | -                               | 142  | 5                                    | 123                |               |
| Krško                       | Senovo  | 2448            | 943   | 1282  | 223                                  | 190                                       | 297   | 338   | 7                               | 210  | 24                                   | 439                |               |
| Laško                       | Laško   | 3408            | 1302  | 1917  | 189                                  | 223                                       | 644   | 373   | 5                               | 306  | 68                                   | 487                |               |
| Lenart                      | Lenart v Slov. goricah  | 2592            | 723   | 1793  | 76                                   | 200                                       | 645   | 489   | z                               | 228  | z                                    | 276                |               |
| Lendava/Lendva              | Lendava/Lendva  | 3395            | 1107  | 1799  | 489                                  | 279                                       | 614   | 381   | 11                              | 289  | 124                                  | 590                |               |
| Litija                      | Litija  | 6420            | 2644  | 3286  | 490                                  | 614                                       | 1136  | 709   | 20                              | 497  | 64                                   | 736                |               |
| Litija                      | Šmartno pri Litiji  | 1456            | 602   | 817   | 37                                   | 75  | 252   | 160   | 3                               | 164  | 12                                   | 188                |               |



**2.6 Prebivalstvo, ki od rojstva živi v naselju prebivališča, ter priseljeni glede na območje prejšnjega prebivališča in vzrok priselitve, mestna naselja, naselja mestnega območja, Slovenija, popis 2002 (nadaljevanje)**

Population living in the settlement of residence since birth, and immigrants by area of previous residence and the reason for migration, urban settlements, settlement of urban area, Slovenia, Census 2002 (continued)

| Občina<br>Municipality    | Mestno naselje<br>Naselje mestnega<br>območja (NMO)<br>Urban settlement<br>Settlement of urban area | Skupaj<br>Total | Od<br>rojstva<br>živijo v<br>naselju<br>prebiva-<br>lišča<br>Living in<br>the settle-<br>ment of<br>residence<br>since<br>birth | Priseljeni iz<br>Immigrants from                                 |                                      | Vzrok priselitve / Reason for immigration |  |   |                                 |  |                                      |                    |
|---------------------------|---|-----------------|---|--|--------------------------------------|---|--|---|---------------------------------|--|--------------------------------------|--------------------|
|                           |   |                 |   | drugega<br>naselja<br>RS<br>other settle-<br>ment in<br>Slovenia | tuje<br>države<br>foreign<br>country | zapo-<br>slitev<br>employ-<br>ment        | spre-<br>mema<br>stano-<br>vanjskih<br>razmer<br>change of<br>housing<br>condi-<br>tions | selitev<br>"družine"<br>migration<br>of a<br>family | izobra-<br>ževanje<br>education | poroka,<br>zunaj<br>zakonska<br>skupnost<br>marriage,<br>consensu-<br>al union | drugi<br>razlogi<br>other<br>reasons | neznano<br>unknown |
| Ljubljana                 | Ljubljana   | 258873          | 134845  | 82995  | 41033                                | 34599                                     | 19255  | 20496   | 10319                           | 11214  | 3403                                 | 24742              |
| Ljubljana                 | Spodnje Gameljne (NMO)  | 572             | 146   | 406  | 20                                   | z   | 172  | 112   | z                               | 70   | z                                    | 49                 |
| Ljubljana                 | Srednje Gameljne (NMO)  | 610             | 188   | 381  | 41                                   | z   | 121  | 145   | z                               | 72   | 4                                    | 48                 |
| Ljubljana                 | Zgornje Gameljne (NMO)  | 488             | 199   | 275  | 14                                   | z   | 96   | 53  | z                               | 61   | z                                    | 59                 |
| Ljutomer                  | Ljutomer  | 3413            | 1081  | 2062   | 270                                  | 204                                       | 601  | 382   | 4                               | 257  | 118                                  | 766                |
| Logatec                   | Logatec   | 7616            | 3686  | 3583   | 347                                  | 482                                       | 1298   | 707   | 25                              | 568  | 272                                  | 578                |
| Maribor                   | Maribor   | 93847           | 46640   | 36234  | 10973                                | 8915                                      | 9045   | 8518  | 1716                            | 4221   | 1252                                 | 13540              |
| Maribor                   | Bresternica (NMO)   | 1346            | 367   | 948  | 31                                   | 42  | 326  | 300   | 3                               | 141  | 6                                    | 161                |
| Maribor                   | Celestrina (NMO)  | 280             | 91  | 179  | 10                                   | z   | 82   | 43  | -                               | 34   | z                                    | 25                 |
| Maribor                   | Dogoše (NMO)  | 914             | 364   | 508  | 42                                   | z   | 170  | 97  | z                               | 119  | 5                                    | 126                |
| Maribor                   | Hrenca (NMO)  | 145             | 68  | 74   | 3                                    | 4   | 30   | 6   | -                               | 17   | -                                    | 20                 |
| Maribor                   | Kamnica (NMO)   | 1512            | 433   | 1043   | 36                                   | 51  | 398  | 254   | 3                               | 159  | 5                                    | 209                |
| Maribor                   | Košaki (NMO)  | 981             | 173   | 733  | 75                                   | 47  | 316  | 164   | 4                               | 105  | 22                                   | 150                |
| Maribor                   | Laznica (NMO)   | 325             | 133   | 177  | 15                                   | 9   | 84   | z   | -                               | 42   | z                                    | 17                 |
| Maribor                   | Limbuš (NMO)  | 1974            | 535   | 1381   | 58                                   | 66  | 648  | 306   | 3                               | 184  | 12                                   | 220                |
| Maribor                   | Malečnik (NMO)  | 535             | 161   | 355  | 19                                   | z   | 143  | 71  | z                               | 55   | 4                                    | 89                 |
| Maribor                   | Mejski Hrib (NMO)   | 257             | z   | 210  | z                                    | 10  | 55   | 52  | -                               | 38   | 3                                    | 54                 |
| Maribor                   | Pekel (NMO)   | 135             | 42  | 89   | 4                                    | z   | 25   | z   | -                               | 19   | 13                                   | 21                 |
| Maribor                   | Pekre (NMO)   | 1468            | 320   | 1087   | 61                                   | 30  | 564  | 184   | 6                               | 128  | 6                                    | 230                |
| Maribor                   | Počehova (NMO)  | 286             | 88  | 192  | 6                                    | 8   | 77   | 49  | -                               | 31   | 7                                    | 26                 |
| Maribor                   | Razvanje (NMO)  | 1381            | 477   | 839  | 65                                   | 13  | 276  | z   | z                               | 131  | 18                                   | 309                |
| Maribor                   | Ribniško selo (NMO)   | 279             | 36  | 233  | 10                                   | z   | 149  | 37  | -                               | 18   | z                                    | 26                 |
| Maribor                   | Rošpoh – del (NMO)  | 745             | 311   | 418  | 16                                   | 7   | 132  | 112   | -                               | 112  | 10                                   | 61                 |
| Maribor                   | Trčova (NMO)  | 687             | 166   | 501  | 20                                   | 4   | 254  | 94  | -                               | 64   | 3                                    | 102                |
| Maribor                   | Vinarje (NMO)   | 192             | 33  | 148  | 11                                   | z   | 43   | z   | -                               | 31   | -                                    | 72                 |
| Maribor                   | Vodole (NMO)  | 211             | 92  | 116  | 3                                    | z   | 24   | 35  | -                               | 33   | z                                    | 19                 |
| Maribor                   | Za Kalvarijo (NMO)  | 136             | 19  | 113  | 4                                    | z   | z  | 16  | -                               | 16   | z                                    | 23                 |
| Maribor                   | Zrkovci (NMO)   | 605             | 213   | 369  | 23                                   | z   | 121  | 113   | z                               | 82   | 4                                    | 39                 |
| Medvode                   | Medvode   | 4951            | 1324  | 3119   | 508                                  | 503                                       | 1317   | 621   | 17                              | 447  | 172                                  | 550                |
| Mengeš                    | Mengeš  | 5557            | 2263  | 3077   | 217                                  | z   | 1199   | 686   | 8                               | 643  | z                                    | 422                |
| Metlika                   | Metlika   | 3225            | 1214  | 1213   | 798                                  | 472                                       | 331  | 349   | 31                              | 372  | 143                                  | 313                |
| Mežica                    | Mežica  | 3487            | 1641  | 1676   | 170                                  | 206                                       | 393  | 396   | z                               | 304  | z                                    | 520                |
| Miklavž na Dravskem polju | Miklavž na Dravskem polju   | 3808            | 1134  | 2414   | 260                                  | 179                                       | 928  | 700   | 36                              | 424  | 69                                   | 338                |
| Miren – Kostanjevica      | Miren   | 1498            | 716   | 673  | 109                                  | z   | 191  | 150   | z                               | 238  | 68                                   | 75                 |
| Mozirje                   | Mozirje   | 1969            | 718   | 1203   | 48                                   | 121                                       | 458  | 239   | z                               | 237  | z                                    | 173                |
| Murska Sobota             | Murska Sobota   | 12437           | 5048  | 6744   | 645                                  | 1635                                      | 1661   | 1451  | 52                              | 1218   | 116                                  | 1256               |
| Murska Sobota             | Černelavci (NMO)  | 1741            | 712   | 975  | 54                                   | 23  | 461  | 273   | -                               | 151  | 6                                    | 115                |
| Muta                      | Muta  | 2454            | 977   | 1438   | 39                                   | z   | 450  | 336   | z                               | 177  | 12                                   | 370                |
| Naklo                     | Naklo   | 1627            | 727   | 853  | 47                                   | z   | 271  | 177   | z                               | 260  | z                                    | 127                |
| Nova Gorica               | Nova Gorica   | 13491           | 3903  | 8166   | 1422                                 | 2168                                      | 1992   | 2073  | 79                              | 1063   | 352                                  | 1861               |
| Nova Gorica               | Kromberk (NMO)  | 1820            | 472   | 1272   | 76                                   | 72  | 666  | 239   | z                               | 147  | z                                    | 210                |
| Nova Gorica               | Pristava (NMO)  | 361             | 86  | 262  | 13                                   | 25  | 100  | 94  | -                               | 34   | 6                                    | 16                 |
| Nova Gorica               | Rožna Dolina (NMO)  | 1091            | 299   | 749  | 43                                   | z   | 316  | 174   | z                               | 124  | 21                                   | 128                |
| Nova Gorica               | Solkan  | 3272            | 1225  | 1788   | 259                                  | 283                                       | 646  | 408   | 9                               | 363  | 27                                   | 311                |
| Novo mesto                | Novo mesto  | 22415           | 10628   | 9499   | 2288                                 | 2563                                      | 2526   | 1953  | 121                             | 1562   | 664                                  | 2398               |
| Ormož                     | Ormož   | 2210            | 789   | 1261   | 160                                  | 225                                       | 313  | 372   | 5                               | 181  | 33                                   | 292                |
| Piran/Pirano              | Piran/Piran   | 4143            | 1222  | 2019   | 902                                  | 761                                       | 281  | 685   | 76                              | 295  | 141                                  | 682                |
| Piran/Pirano              | Lucija/Lucia  | 5792            | 1159  | 3911   | 722                                  | 635                                       | 1447   | 1098  | 58                              | 410  | 194                                  | 791                |
| Piran/Pirano              | Portorož/Portorose  | 2849            | 719   | 1722   | 408                                  | 452                                       | 390  | 514   | 48                              | 280  | 74                                   | 372                |
| Pivka                     | Pivka   | 2059            | 829   | 967  | 263                                  | 259                                       | 177  | 286   | z                               | 249  | z                                    | 241                |
| Polzela                   | Polzela   | 2375            | 881   | 1412   | 82                                   | z   | 363  | 238   | z                               | 260  | 202                                  | 266                |
| Postojna                  | Postojna  | 8548            | 3267  | 3836   | 1445                                 | 1569                                      | 596  | 1106  | z                               | 636  | z                                    | 927                |
| Prebold                   | Prebold   | 1605            | 498   | 971  | 136                                  | 123                                       | 254  | 193   | z                               | 152  | z                                    | 375                |
| Prevalje                  | Prevalje  | 4504            | 1667  | 2634   | 203                                  | 265                                       | 916  | 454   | z                               | 430  | z                                    | 626                |
| Ptuj                      | Ptuj  | 18339           | 8092  | 9168   | 1079                                 | 1045                                      | 2969   | 1912  | z                               | 1182   | z                                    | 2678               |
| Rače – Fram               | Rače  | 2281            | 901   | 1281   | 99                                   | 72  | 396  | 276   | 6                               | 251  | 11                                   | 368                |



**2.6 Prebivalstvo, ki od rojstva živi v naselju prebivališča, ter priseljeni glede na območje prejšnjega prebivališča in vzrok priselitve, mestna naselja, naselja mestnega območja, Slovenija, popis 2002 (nadaljevanje)**

Population living in the settlement of residence since birth, and immigrants by area of previous residence and the reason for migration, urban settlements, settlement of urban area, Slovenia, Census 2002 (continued)

| Občina<br>Municipality | Mestno naselje<br>Naselje mestnega<br>območja (NMO)<br>Urban settlement<br>Settlement of urban area | Skupaj<br>Total | Od<br>rojstva<br>živijo v<br>naselju<br>prebiva-<br>lišča<br>Living in<br>the settle-<br>ment of<br>residence<br>since<br>birth | Priseljeni iz<br>Immigrants from                                 |                                      | Vzrok priselitve / Reason for immigration |  |   |                                 |  |                                      |                    |
|------------------------|---|-----------------|---|--|--------------------------------------|---|--|---|---------------------------------|--|--------------------------------------|--------------------|
|                        |   |                 |   | drugega<br>naselja<br>RS<br>other settle-<br>ment in<br>Slovenia | tuje<br>države<br>foreign<br>country | zapo-<br>slitev<br>employ-<br>ment        | spre-<br>mema<br>stano-<br>vanjskih<br>razmer<br>change of<br>housing<br>condi-<br>tions | selitev<br>"družine"<br>migration<br>of a<br>family | izobra-<br>ževanje<br>education | poroka,<br>zunaj<br>zakonska<br>skupnost<br>marriage,<br>consensu-<br>al union | drugi<br>razlogi<br>other<br>reasons | neznano<br>unknown |
| Radeče                 | Radeče  | 2296            | 979   | 1200   | 117                                  | 177                                       | 281  | 257   | z                               | 258  | z                                    | 308                |
| Radenci                | Radenci   | 2162            | 682   | 1395   | 85                                   | 197                                       | 464  | 313   | z                               | 191  | z                                    | 302                |
| Radlje ob Dravi        | Radlje ob Dravi   | 2688            | 1085  | 1533   | 70                                   | 177                                       | 428  | 303   | z                               | 232  | z                                    | 435                |
| Radovljica             | Radovljica  | 5937            | 1864  | 3754   | 319                                  | 482                                       | 1345   | 774   | 23                              | 595  | 252                                  | 602                |
| Radovljica             | Lesce   | 2778            | 923   | 1683   | 172                                  | 305                                       | 664  | 268   | 9                               | 323  | 23                                   | 263                |
| Ravne na Koroškem      | Ravne na Koroškem   | 7797            | 2911  | 4360   | 526                                  | 688                                       | 1164   | 1023  | 54                              | 569  | 62                                   | 1326               |
| Ravne na Koroškem      | Dobja vas (NMO)   | 710             | 125   | 541  | 44                                   | 64  | 321  | 89  | z                               | 70   | z                                    | 34                 |
| Ribnica                | Ribnica   | 3480            | 1505  | 1682   | 293                                  | 262                                       | 502  | 393   | z                               | 331  | z                                    | 460                |
| Rogaška Slatina        | Rogaška Slatina   | 4801            | 2190  | 1845   | 766                                  | 520                                       | 390  | 465   | 98                              | 430  | 65                                   | 643                |
| Rogatec                | Rogatec   | 1570            | 666   | 554  | 350                                  | 77  | 183  | 208   | z                               | 202  | z                                    | 219                |
| Ruše                   | Ruše  | 4571            | 1795  | 2570   | 206                                  | 267                                       | 765  | 576   | 21                              | 366  | 30                                   | 751                |
| Sevnica                | Sevnica   | 4933            | 2065  | 2577   | 291                                  | 491                                       | 648  | 477   | 5                               | 399  | 120                                  | 728                |
| Sežana                 | Sežana  | 4876            | 1538  | 2675   | 663                                  | 823                                       | 649  | 727   | 21                              | 428  | 236                                  | 454                |
| Slovenj Gradec         | Slovenj Gradec  | 7712            | 3264  | 4118   | 330                                  | 713                                       | 868  | 861   | z                               | 615  | z                                    | 1307               |
| Slovenska Bistrica     | Slovenska Bistrica  | 6591            | 2545  | 3706   | 340                                  | 419                                       | 946  | 654   | 25                              | 553  | 82                                   | 1367               |
| Slovenske Konjice      | Slovenske Konjice   | 4866            | 1820  | 2858   | 188                                  | 383                                       | 701  | 542   | z                               | 397  | z                                    | 896                |
| Šempeter - Vrtojba     | Šempeter pri Gorici   | 3865            | 1250  | 2424   | 191                                  | 318                                       | 856  | 644   | z                               | 435  | z                                    | 310                |
| Šempeter - Vrtojba     | Vrtojba (NMO)   | 2404            | 995   | 1293   | 116                                  | 86  | 486  | 322   | z                               | 341  | z                                    | 155                |
| Šenčur                 | Šenčur  | 2741            | 1180  | 1516   | 45                                   | 42  | 657  | 254   | -                               | 338  | 9                                    | 261                |
| Šenčur                 | Hrastje (NMO)   | 1040            | 381   | 631  | 28                                   | 33  | 285  | 82  | z                               | 146  | z                                    | 106                |
| Šentjur pri Celju      | Šentjur   | 4723            | 1636  | 2878   | 209                                  | 208                                       | 901  | 574   | 9                               | 405  | 110                                  | 880                |
| Škofja Loka            | Škofja Loka   | 12289           | 5010  | 6117   | 1162                                 | 1247                                      | 2006   | 1208  | 57                              | 957  | 99                                   | 1705               |
| Škofja Loka            | Binkelj (NMO)   | 164             | 55  | 102  | 7                                    | 5   | 32   | 14  | -                               | 30   | -                                    | 28                 |
| Škofja Loka            | Puštal (NMO)  | 604             | 267   | 332  | 5                                    | z   | 87   | 59  | z                               | 96   | 3                                    | 80                 |
| Škofja Loka            | Stara Loka (NMO)  | 808             | 223   | 562  | 23                                   | 28  | 193  | 51  | 7                               | 80   | 142                                  | 84                 |
| Škofja Loka            | Trata (NMO)   | 163             | 60  | z  | z                                    | 13  | 25   | 22  | -                               | 31   | -                                    | 12                 |
| Šmarje pri Jelšah      | Šmarje pri Jelšah   | 1609            | 473   | 1069   | 67                                   | 94  | 245  | 264   | 4                               | 168  | 196                                  | 165                |
| Šoštanj                | Šoštanj   | 2793            | 851   | 1660   | 282                                  | 274                                       | 602  | 352   | z                               | 215  | z                                    | 421                |
| Štore                  | Štore   | 1850            | 584   | 1016   | 250                                  | 211                                       | 360  | 212   | 12                              | 192  | 36                                   | 243                |
| Tolmin                 | Tolmin  | 3737            | 1330  | 2193   | 214                                  | 576                                       | 390  | 469   | 28                              | 394  | 149                                  | 401                |
| Trbovlje               | Trbovlje  | 16290           | 9812  | 4457   | 2021                                 | 1422                                      | 821  | 1334  | z                               | 1077   | z                                    | 1414               |
| Trebnje                | Trebnje   | 3150            | 1032  | 1994   | 124                                  | 229                                       | 645  | 378   | 7                               | 360  | 186                                  | 313                |
| Trzin                  | Trzin   | 3385            | 890   | 2420   | 75                                   | 108                                       | 1213   | 677   | 16                              | 301  | 24                                   | 156                |
| Tržič                  | Tržič   | 3920            | 1606  | 1778   | 536                                  | 601                                       | 364  | 454   | 11                              | 279  | 62                                   | 543                |
| Tržič                  | Loka (NMO)  | 369             | 135   | 231  | 3                                    | z   | 96   | 67  | -                               | 49   | z                                    | z                  |
| Tržič                  | Bistrica pri Tržiču   | 3187            | 935   | 2093   | 159                                  | 230                                       | 933  | 405   | 7                               | 308  | 35                                   | 334                |
| Tržič                  | Ročevnica (NMO)   | 557             | 127   | 416  | 14                                   | 34  | 117  | 50  | -                               | 34   | 21                                   | 174                |
| Turnišče               | Turnišče  | 1555            | 952   | 556  | 47                                   | z   | 104  | 120   | -                               | 245  | z                                    | 90                 |
| Velenje                | Velenje   | 26742           | 10551   | 11420  | 4771                                 | 4465                                      | 2743   | 3107  | 384                             | 1571   | 334                                  | 3587               |
| Vipava                 | Vipava  | 1566            | 730   | 719  | 117                                  | 129                                       | 105  | 199   | z                               | 246  | z                                    | 127                |
| Vrhnika                | Vrhnika   | 7520            | 2975  | 3918   | 627                                  | 862                                       | 1064   | 805   | 25                              | 630  | 239                                  | 920                |
| Vrhnika                | Verd (NMO)  | 1834            | 681   | 1083   | 70                                   | 87  | 551  | 153   | 3                               | 210  | 15                                   | 134                |
| Zagorje ob Savi        | Zagorje ob Savi   | 6893            | 3293  | 2870   | 730                                  | 447                                       | 640  | 723   | 39                              | 581  | 70                                   | 1100               |
| Zreče                  | Zreče   | 2895            | 1253  | 1497   | 145                                  | 237                                       | 340  | 395   | z                               | 337  | z                                    | 312                |
| Žalec                  | Žalec   | 4919            | 1236  | 3337   | 346                                  | 544                                       | 1109   | 843   | 19                              | 426  | 58                                   | 684                |
| Žalec                  | Šempeter v Savinjski dolini   | 1943            | 695   | 1142   | 106                                  | 145                                       | 402  | 236   | 4                               | 235  | 11                                   | 215                |
| Železniki              | Železniki   | 3156            | 1688  | 1299   | 169                                  | 304                                       | 263  | 237   | z                               | 317  | z                                    | 311                |
| Žiri                   | Žiri  | 3593            | 2253  | 1280   | 60                                   | 192                                       | 144  | 176   | 7                               | 285  | 15                                   | 521                |

**2.7 Delovno aktivno prebivalstvo po zaposlitvenem statusu, mestna naselja, naselja mestnega območja, Slovenija, popis 2002**  
 Persons in employment by employment status, urban settlements, settlements of urban areas, Slovenia, Census 2002

| Občina<br>Municipality      | Mestno naselje<br>Naselje mestnega območja (NMO)<br>Urban settlement<br>Settlement of urban area | Delovno aktivno prebivalstvo / Persons in employment |   |   |   |                            |
|-----------------------------|--|--|---|---|---|----------------------------|
|                             |  | skupaj<br>total                                      | zaposlene<br>osebe<br>persons in paid<br>employment | samozaposlene osebe / self-employed persons |   |                            |
|                             |  |  |   | skupaj<br>total                             | samostojni(-e)<br>podjetniki(-ce),<br>osebe, ki<br>opravljajo<br>poklicno<br>dejavnost<br>individual<br>private<br>entrepreneurs<br>and own-<br>account workers | kmetovalci(-ke)<br>farmers |
| <b>SLOVENIJA / SLOVENIA</b> |  | <b>818304</b>  | <b>738055</b>                                       | <b>80249</b>                                | <b>56111</b>  | <b>24138</b>               |
| <b>SKUPAJ / TOTAL</b>       |  | <b>423198</b>  | <b>392762</b>                                       | <b>30436</b>                                | <b>29052</b>  | <b>1384</b>                |
| Ajdovščina                  | Ajdovščina   | 2830   | 2634  | 196   | 193   | 3                          |
| Beltinci                    | Beltinci   | 951  | 868   | 83  | 67  | 16                         |
| Bled                        | Bled   | 2187   | 1932  | 255   | 233   | 22                         |
| Borovnica                   | Borovnica  | 987  | 940   | 47  | 44  | 3                          |
| Bovec                       | Bovec  | 685  | 611   | 74  | 61  | 13                         |
| Brezovica                   | Brezovica pri Ljubljani  | 977  | 887   | 90  | 80  | 10                         |
| Brežice                     | Brežice  | 2635   | 2392  | 243   | 217   | 26                         |
| Celje                       | Celje  | 15063  | 13918   | 1145  | 1124  | 21                         |
| Celje                       | Šmarjeta pri Celju (NMO)   | 75   | 63  | 12  | 12  | -                          |
| Cerknica                    | Cerknica   | 1590   | 1484  | 106   | 103   | 3                          |
| Cerkno                      | Cerkno   | 805  | 749   | 56  | 52  | 4                          |
| Črna na Koroškem            | Črna na Koroškem   | 959  | 912   | 47  | 43  | 4                          |
| Črnomelj                    | Črnomelj   | 2487   | 2297  | 190   | 183   | 7                          |
| Domžale                     | Domžale  | 5133   | 4717  | 416   | 400   | 16                         |
| Domžale                     | Rodica (NMO)   | 346  | 316   | 30  | 30  | -                          |
| Domžale                     | Spodnje Jarše (NMO)  | 157  | 134   | 23  | 23  | -                          |
| Domžale                     | Srednje Jarše (NMO)  | 244  | 221   | 23  | z   | z                          |
| Domžale                     | Vir  | 1365   | 1250  | 115   | 115   | -                          |
| Dravograd                   | Dravograd  | 1531   | 1429  | 102   | z   | z                          |
| Gornja Radgona              | Gornja Radgona   | 1414   | 1295  | 119   | z   | z                          |
| Grosuplje                   | Grosuplje  | 2783   | 2584  | 199   | 196   | 3                          |
| Hoče – Slivnica             | Spodnje Hoče   | 839  | 764   | 75  | 69  | 6                          |
| Hrastnik                    | Hrastnik   | 2263   | 2186  | 77  | z   | z                          |
| Idrija                      | Idrija   | 2581   | 2449  | 132   | z   | z                          |
| Ilirska Bistrica            | Ilirska Bistrica   | 1875   | 1738  | 137   | 128   | 9                          |
| Ivančna Gorica              | Ivančna Gorica   | 734  | 668   | 66  | 63  | 3                          |
| Izola/Isola                 | Izola/Isola  | 4306   | 3913  | 393   | 356   | 37                         |
| Izola/Isola                 | Jagodje/Jagodje (NMO)  | 943  | 842   | 101   | 90  | 11                         |
| Jesenice                    | Jesenice   | 5604   | 5399  | 205   | z   | z                          |
| Jesenice                    | Hrušica (NMO)  | 823  | 788   | 35  | 35  | -                          |
| Jesenice                    | Podkočna (NMO)   | 22   | z   | z   | z   | -                          |
| Jesenice                    | Slovenski Javornik (NMO)   | 752  | 718   | 34  | 34  | -                          |
| Jesenice                    | Koroška Bela   | 924  | 894   | 30  | z   | z                          |
| Kamnik                      | Kamnik   | 5417   | 5109  | 308   | z   | z                          |
| Kamnik                      | Mekinje (NMO)  | 545  | 500   | 45  | 42  | 3                          |
| Kočevje                     | Kočevje  | 3657   | 3464  | 193   | z   | z                          |
| Kočevje                     | Dolga vas (NMO)  | 306  | 289   | 17  | z   | z                          |
| Kočevje                     | Šalka vas (NMO)  | 255  | 239   | 16  | z   | z                          |
| Koper/Capodistria           | Koper/Capodistria  | 10149  | 9347  | 802   | 770   | 32                         |
| Koper/Capodistria           | Ankarani/Ancarano  | 1410   | 1315  | 95  | 85  | 10                         |
| Kranj                       | Kranj  | 15438  | 14595   | 843   | 793   | 50                         |
| Kranj                       | Britof (NMO)   | 690  | 632   | 58  | z   | z                          |
| Kranj                       | Kokrica (NMO)  | 633  | 573   | 60  | 54  | 6                          |
| Kranjska Gora               | Kranjska Gora  | 656  | 595   | 61  | 56  | 5                          |
| Krško                       | Krško  | 2980   | 2764  | 216   | 209   | 7                          |
| Krško                       | Leskovec pri Krškem (NMO)  | 420  | 383   | 37  | 34  | 3                          |
| Krško                       | Senovo   | 901  | 847   | 54  | z   | z                          |
| Laško                       | Laško  | 1354   | 1256  | 98  | 95  | 3                          |
| Lenart                      | Lenart v Slov. Goricah   | 1207   | 1080  | 127   | 108   | 19                         |
| Lendava/Lendva              | Lendava/Lendva   | 1326   | 1237  | 89  | 85  | 4                          |
| Litija                      | Litija   | 2954   | 2784  | 170   | 165   | 5                          |
| Litija                      | Šmartno pri Litiji   | 646  | 605   | 41  | 41  | -                          |
| Ljubljana                   | Ljubljana  | 112818   | 105046  | 7772  | 7512  | 260                        |

**2.7 Delovno aktivno prebivalstvo po zaposlitvenem statusu, mestna naselja, naselja mestnega območja, Slovenija, popis 2002 (nadaljevanje)**  
 Persons in employment by employment status, urban settlements, settlements of urban areas, Slovenia, Census 2002 (continued)

| Občina<br>Municipality    | Mestno naselje<br>Naselje mestnega območja (NMO)<br>Urban settlement<br>Settlement of urban area | Delovno aktivno prebivalstvo / Persons in employment |   |   |   |                            |
|---------------------------|--|--|---|---|---|----------------------------|
|                           |  | skupaj<br>total                                      | zaposlene<br>osebe<br>persons in paid<br>employment | samozaposlene osebe / self-employed persons |   |                            |
|                           |  |  |   | skupaj<br>total                             | samostojni(-e)<br>podjetniki(-ce),<br>osebe, ki<br>opravljajo<br>poklicno<br>dejavnost<br>individual<br>private<br>entrepreneurs<br>and own-<br>account workers | kmetovalci(-ke)<br>farmers |
| Ljubljana                 | Spodnje Gameljne (NMO)   | 245  | 210   | 35  | 32  | 3                          |
| Ljubljana                 | Srednje Gameljne (NMO)   | 276  | 256   | 20  | z   | z                          |
| Ljubljana                 | Zgornje Gameljne (NMO)   | 207  | 189   | 18  | z   | z                          |
| Ljutomer                  | Ljutomer   | 1344   | 1220  | 124   | 114   | 10                         |
| Logatec                   | Logatec  | 3492   | 3241  | 251   | 229   | 22                         |
| Maribor                   | Maribor  | 35822  | 33076   | 2746  | 2714  | 32                         |
| Maribor                   | Bresternica (NMO)  | 513  | 457   | 56  | 53  | 3                          |
| Maribor                   | Celestrina (NMO)   | 106  | 99  | 7   | 7   | -                          |
| Maribor                   | Dogoše (NMO)   | 371  | 318   | 53  | 30  | 23                         |
| Maribor                   | Hrenca (NMO)   | 47   | 42  | 5   | z   | z                          |
| Maribor                   | Kamnica (NMO)  | 593  | 524   | 69  | 63  | 6                          |
| Maribor                   | Košaki (NMO)   | 373  | 336   | 37  | z   | z                          |
| Maribor                   | Laznica (NMO)  | 112  | 101   | 11  | z   | z                          |
| Maribor                   | Limbuš (NMO)   | 807  | 749   | 58  | z   | z                          |
| Maribor                   | Malečnik (NMO)   | 217  | 195   | 22  | z   | z                          |
| Maribor                   | Meljski Hrib (NMO)   | 92   | 74  | 18  | 10  | 8                          |
| Maribor                   | Pekel (NMO)  | 59   | 52  | 7   | z   | z                          |
| Maribor                   | Pekre (NMO)  | 535  | 494   | 41  | 37  | 4                          |
| Maribor                   | Počehova (NMO)   | 113  | 95  | 18  | 13  | 5                          |
| Maribor                   | Razvanje (NMO)   | 551  | 469   | 82  | 60  | 22                         |
| Maribor                   | Ribniško selo (NMO)  | 124  | 111   | 13  | z   | z                          |
| Maribor                   | Rošpoh - del (NMO)   | 267  | 236   | 31  | 18  | 13                         |
| Maribor                   | Trčova (NMO)   | 294  | 266   | 28  | 23  | 5                          |
| Maribor                   | Vinarje (NMO)  | 83   | 76  | 7   | z   | z                          |
| Maribor                   | Vodole (NMO)   | 86   | 68  | 18  | 10  | 8                          |
| Maribor                   | Za Kalvarijo (NMO)   | 47   | 42  | 5   | z   | z                          |
| Maribor                   | Zrkovci (NMO)  | 228  | 194   | 34  | 26  | 8                          |
| Medvode                   | Medvode  | 2127   | 2034  | 93  | 88  | 5                          |
| Mengeš                    | Mengeš   | 2485   | 2245  | 240   | 234   | 6                          |
| Metlika                   | Metlika  | 1385   | 1262  | 123   | 116   | 7                          |
| Mežica                    | Mežica   | 1385   | 1323  | 62  | 59  | 3                          |
| Miklavž na Dravskem polju | Miklavž na Dravskem polju  | 1503   | 1324  | 179   | 165   | 14                         |
| Miren - Kostanjevica      | Miren  | 615  | 560   | 55  | 52  | 3                          |
| Mozirje                   | Mozirje  | 859  | 770   | 89  | z   | z                          |
| Murska Sobota             | Murska Sobota  | 5491   | 5060  | 431   | 422   | 9                          |
| Murska Sobota             | Černelavci (NMO)   | 585  | 522   | 63  | 60  | 3                          |
| Muta                      | Muta   | 1073   | 1001  | 72  | 63  | 9                          |
| Naklo                     | Naklo  | 721  | 657   | 64  | 54  | 10                         |
| Nova Gorica               | Nova Gorica  | 6080   | 5685  | 395   | 385   | 10                         |
| Nova Gorica               | Kromberk (NMO)   | 873  | 779   | 94  | z   | z                          |
| Nova Gorica               | Pristava (NMO)   | 148  | 130   | 18  | z   | z                          |
| Nova Gorica               | Rožna Dolina (NMO)   | 467  | 418   | 49  | 45  | 4                          |
| Nova Gorica               | Solkan   | 1364   | 1206  | 158   | 155   | 3                          |
| Novo mesto                | Novo mesto   | 9363   | 8711  | 652   | 625   | 27                         |
| Ormož                     | Ormož  | 991  | 935   | 56  | z   | z                          |
| Piran/Pirano              | Piran/Piran  | 1721   | 1517  | 204   | 182   | 22                         |
| Piran/Pirano              | Lucija/Lucia   | 2553   | 2289  | 264   | 240   | 24                         |
| Piran/Pirano              | Portorož/Portorose   | 1155   | 1025  | 130   | 115   | 15                         |
| Pivka                     | Pivka  | 893  | 842   | 51  | 45  | 6                          |
| Polzela                   | Polzela  | 978  | 903   | 75  | 61  | 14                         |
| Postojna                  | Postojna   | 3858   | 3623  | 235   | 231   | 4                          |
| Prebold                   | Prebold  | 691  | 651   | 40  | z   | z                          |
| Prevalje                  | Prevalje   | 1743   | 1635  | 108   | 99  | 9                          |
| Ptuj                      | Ptuj   | 7426   | 6674  | 752   | 705   | 47                         |
| Rače - Fram               | Rače   | 927  | 828   | 99  | 79  | 20                         |
| Radeče                    | Radeče   | 989  | 934   | 55  | 55  | -                          |
| Radenci                   | Radenci  | 961  | 887   | 74  | 70  | 4                          |

**2.7 Delovno aktivno prebivalstvo po zaposlitvenem statusu, mestna naselja, naselja mestnega območja, Slovenija, popis 2002 (nadaljevanje)**  
 Persons in employment by employment status, urban settlements, settlements of urban areas, Slovenia, Census 2002 (continued)

| Občina<br>Municipality | Mestno naselje<br>Naselje mestnega območja (NMO)<br>Urban settlement<br>Settlement of urban area | Delovno aktivno prebivalstvo / Persons in employment |   |   |   |                            |
|------------------------|--|--|---|---|---|----------------------------|
|                        |  | skupaj<br>total                                      | zaposlene osebe<br>persons in paid employment | samozaposlene osebe / self-employed persons |   |                            |
|                        |  |  |   | skupaj<br>total                             | samostojni(-e)<br>podjetniki(-ce),<br>osebe, ki<br>opravljajo<br>poklicno<br>dejavnost<br>individual<br>private<br>entrepreneurs<br>and own-<br>account workers | kmetovalci(-ke)<br>farmers |
| Radlje ob Dravi        | Radlje ob Dravi  | 1156   | 1059  | 97  | z   | z                          |
| Radovljica             | Radovljica   | 2509   | 2327  | 182   | 177   | 5                          |
| Radovljica             | Lesce  | 1101   | 1007  | 94  | 91  | 3                          |
| Ravne na Koroškem      | Ravne na Koroškem  | 3434   | 3291  | 143   | z   | z                          |
| Ravne na Koroškem      | Dobja vas (NMO)  | 291  | 272   | 19  | 19  | -                          |
| Ribnica                | Ribnica  | 1410   | 1299  | 111   | 104   | 7                          |
| Rogaška Slatina        | Rogaška Slatina  | 2115   | 1933  | 182   | 174   | 8                          |
| Rogatec                | Rogatec  | 659  | 609   | 50  | 46  | 4                          |
| Ruše                   | Ruše   | 1785   | 1674  | 111   | 108   | 3                          |
| Sevnica                | Sevnica  | 2060   | 1883  | 177   | 171   | 6                          |
| Sežana                 | Sežana   | 2204   | 2037  | 167   | 164   | 3                          |
| Slovenj Gradec         | Slovenj Gradec   | 3327   | 3102  | 225   | 217   | 8                          |
| Slovenska Bistrica     | Slovenska Bistrica   | 2813   | 2552  | 261   | 249   | 12                         |
| Slovenske Konjice      | Slovenske Konjice  | 1982   | 1805  | 177   | 173   | 4                          |
| Šempeter - Vrtojba     | Šempeter pri Gorici  | 1686   | 1512  | 174   | 166   | 8                          |
| Šempeter - Vrtojba     | Vrtojba (NMO)  | 1116   | 972   | 144   | 134   | 10                         |
| Šenčur                 | Šenčur   | 1216   | 1137  | 79  | 72  | 7                          |
| Šenčur                 | Hrastje (NMO)  | 419  | 400   | 19  | 15  | 4                          |
| Šentjur pri Celju      | Šentjur  | 2011   | 1804  | 207   | 186   | 21                         |
| Škofja Loka            | Škofja Loka  | 5626   | 5294  | 332   | 327   | 5                          |
| Škofja Loka            | Binkelj (NMO)  | 87   | 78  | 9   | z   | z                          |
| Škofja Loka            | Puštal (NMO)   | 253  | 228   | 25  | z   | z                          |
| Škofja Loka            | Stara Loka (NMO)   | 264  | 241   | 23  | 18  | 5                          |
| Škofja Loka            | Trata (NMO)  | 72   | 65  | 7   | z   | z                          |
| Šmarje pri Jelšah      | Šmarje pri Jelšah  | 617  | 548   | 69  | z   | z                          |
| Šoštanj                | Šoštanj  | 1176   | 1121  | 55  | 48  | 7                          |
| Štore                  | Štore  | 682  | 646   | 36  | z   | z                          |
| Tolmin                 | Tolmin   | 1579   | 1446  | 133   | 133   | -                          |
| Trbovlje               | Trbovlje   | 6187   | 5918  | 269   | z   | z                          |
| Trebnje                | Trebnje  | 1417   | 1264  | 153   | 143   | 10                         |
| Trzin                  | Trzin  | 1593   | 1451  | 142   | 135   | 7                          |
| Tržič                  | Tržič  | 1689   | 1610  | 79  | 79  | -                          |
| Tržič                  | Loka (NMO)   | 165  | 148   | 17  | z   | z                          |
| Tržič                  | Bistrica pri Trziču  | 1352   | 1283  | 69  | z   | z                          |
| Tržič                  | Ročevnica (NMO)  | 167  | 155   | 12  | 12  | -                          |
| Turnišče               | Turnišče   | 631  | 579   | 52  | 28  | 24                         |
| Velenje                | Velenje  | 12297  | 11743   | 554   | 549   | 5                          |
| Vipava                 | Vipava   | 656  | 580   | 76  | 67  | 9                          |
| Vrhnika                | Vrhnika  | 3403   | 3190  | 213   | 198   | 15                         |
| Vrhnika                | Verd (NMO)   | 858  | 804   | 54  | 45  | 9                          |
| Zagorje ob Savi        | Zagorje ob Savi  | 2733   | 2579  | 154   | z   | z                          |
| Zreče                  | Zreče  | 1395   | 1303  | 92  | 72  | 20                         |
| Žalec                  | Žalec  | 2149   | 1966  | 183   | 178   | 5                          |
| Žalec                  | Šempeter v Savinjski dolini  | 783  | 706   | 77  | 69  | 8                          |
| Železniki              | Železniki  | 1448   | 1374  | 74  | 71  | 3                          |
| Žiri                   | Žiri   | 1579   | z   | z   | z   | 10                         |

**2.8 Zaposlene in samozaposlene osebe (brez kmetovalcev) po naselju prebivališča in kraju dela, dnevni migranti ter učenci, dijaki in študenti, mestna naselja, naselja mestnega območja, Slovenija, popis 2002**

Persons in paid employment and self-employed persons (excluding farmers) by settlement of residence and place of work, daily migrants, and pupils and students, urban settlements and settlements of urban area, Slovenia, Census 2002

| Občina<br>Municipality      | Mestno naselje<br>Naselje mestnega<br>območja (NMO)<br>Urban settlement<br>Settlement of urban area | Zaposlene in samozaposlene osebe (brez kmetovalcev)<br>Persons in paid employment and self-employed persons (excluding farmers) |  |  |  |  |   |   | Učenci, dijaki in študenti<br>Pupils and students |   |   |                      |   |
|-----------------------------|---|---|--|--|--|--|---|---|---|---|---|----------------------|---|
|                             |   | skupaj<br>total   | delajo v<br>naselju<br>prebivališča<br>working in<br>the settle-<br>ment of resi-<br>dence | delajo zunaj naselja prebivališča<br>working outside the settlement of residence |  |  |   | dnevni<br>migranti<br>daily<br>migrants | skupaj<br>total                                   | učenci<br>osnove<br>šole<br>elemen-<br>tary<br>school<br>pupils | dijaki<br>srednje<br>šole<br>second-<br>ary<br>school<br>pupils | študenti<br>students | učenci,<br>dijaki in<br>študenti -<br>dnevni<br>migranti<br>pupils and<br>students -<br>daily<br>migrants |
|                             |   |   |  | skupaj<br>total  | v drugem<br>naselju<br>iste<br>občine<br>in another<br>settle-<br>ment in<br>the same<br>municipi-<br>pality | v drugi<br>občini<br>in another<br>municipi-<br>pality | v tuji<br>državi<br>in another<br>country |   |   |   |   |                      |   |
| <b>SLOVENIJA / SLOVENIA</b> |   | <b>794166</b>   | <b>323702</b>  | <b>470464</b>  | <b>154913</b>  | <b>303712</b>  | <b>11839</b>                              | <b>444587</b>                           | <b>359377</b>                                     | <b>177987</b>   | <b>106754</b>   | <b>74636</b>         | <b>172500</b>   |
| <b>SKUPAJ / TOTAL</b>       |   | <b>421814</b>   | <b>265798</b>  | <b>156016</b>  | <b>32861</b>   | <b>117991</b>  | <b>5164</b>                               | <b>144409</b>                           | <b>179028</b>                                     | <b>83696</b>  | <b>53412</b>  | <b>41920</b>         | <b>37990</b>  |
| Ajdovščina                  | Ajdovščina  | 2827  | 1766   | 1061   | 125  | 890  | 46  | 962                                     | 1237  | 571   | 355   | 311                  | 243   |
| Beltinci                    | Beltinci  | 935   | 285  | 650  | 47   | 575  | 28  | 599                                     | 450   | 251   | 132   | 67                   | 152   |
| Bled                        | Bled  | 2165  | 987  | 1178   | 72   | 1076   | 30  | 1084                                    | 912   | 430   | 263   | 219                  | 352   |
| Borovnica                   | Borovnica   | 984   | 159  | 825  | z  | 795  | z   | 805                                     | 391   | 185   | 131   | 75                   | 206   |
| Bovec                       | Bovec   | 672   | 429  | 243  | 34   | 181  | 28  | 204                                     | 313   | 162   | 87  | 64                   | 23  |
| Brezovica                   | Brezovica pri Ljubljani   | 967   | 197  | 770  | z  | 751  | z   | 742                                     | 448   | 241   | 120   | 87                   | 222   |
| Brežice                     | Brežice   | 2609  | 1234   | 1375   | 517  | 806  | 52  | 1270                                    | 1201  | 559   | 347   | 295                  | 173   |
| Celje                       | Celje   | 15042   | 10742  | 4300   | 556  | 3635   | 109                                       | 3837                                    | 6288  | 2935  | 1940  | 1413                 | 507   |
| Celje                       | Šmarjeta pri Celju (NMO)  | 75  | 19   | 56   | 42   | 14   | -   | 54                                      | 38  | 18  | 5   | 15                   | 28  |
| Cerknica                    | Cerknica  | 1587  | 688  | 899  | 170  | 720  | 9   | 835                                     | 707   | 366   | 207   | 134                  | 261   |
| Cerkno                      | Cerkno  | 801   | 558  | 243  | 11   | 228  | 4   | 195                                     | 339   | 136   | 108   | 95                   | 66  |
| Črna na Koroškem            | Črna na Koroškem  | 955   | 263  | 692  | z  | 614  | z   | 661                                     | 440   | 220   | 149   | 71                   | 146   |
| Črnomelj                    | Črnomelj  | 2480  | 1612   | 868  | 114  | 746  | 8   | 789                                     | 1136  | 556   | 352   | 228                  | 183   |
| Domžale                     | Domžale   | 5117  | 1491   | 3626   | 614  | 2985   | 27  | 3542                                    | 2340  | 1180  | 677   | 483                  | 1041  |
| Domžale                     | Rodica (NMO)  | 346   | 67   | 279  | z  | 168  | z   | 277                                     | 128   | 59  | 33  | 36                   | 69  |
| Domžale                     | Spodnje Jarše (NMO)   | 157   | 47   | 110  | z  | 78   | z   | 106                                     | 54  | 20  | 16  | 18                   | 34  |
| Domžale                     | Srednje Jarše (NMO)   | 243   | 42   | 201  | z  | 137  | z   | 195                                     | 101   | 68  | 20  | 13                   | 39  |
| Domžale                     | Vir   | 1365  | 374  | 991  | 341  | 644  | 6   | 973                                     | 541   | 278   | 172   | 91                   | 518   |
| Dravograd                   | Dravograd   | 1530  | 414  | 1116   | 269  | 818  | 29  | 1059                                    | 645   | 329   | 185   | 131                  | 204   |
| Gornja Radgona              | Gornja Radgona  | 1413  | 711  | 702  | 211  | 417  | 74  | 629                                     | 563   | 271   | 157   | 135                  | 207   |
| Grosuplje                   | Grosuplje   | 2780  | 1046   | 1734   | 72   | 1654   | 8   | 1695                                    | 1133  | 539   | 342   | 252                  | 598   |
| Hoče - Slivnica             | Spodnje Hoče  | 833   | 237  | 596  | 18   | 562  | 16  | 563                                     | 330   | 140   | 110   | 80                   | 177   |
| Hrastnik                    | Hrastnik  | 2261  | 1446   | 815  | 79   | 719  | 17  | 745                                     | 1024  | 541   | 347   | 136                  | 421   |
| Idrija                      | Idrija  | 2579  | 1740   | 839  | 450  | 374  | 15  | 755                                     | 946   | 437   | 267   | 242                  | 111   |
| Ilirska Bistrica            | Ilirska Bistrica  | 1866  | 910  | 956  | 225  | 708  | 23  | 856                                     | 872   | 410   | 270   | 192                  | 211   |
| Ivančna Gorica              | Ivančna Gorica  | 731   | 214  | 517  | 53   | 464  | -   | 509                                     | 328   | 139   | 100   | 89                   | 131   |
| Izola/Isola                 | Izola/Isola   | 4269  | 1967   | 2302   | 101  | 2130   | 71  | 2174                                    | 1704  | 796   | 550   | 358                  | 608   |
| Izola/Isola                 | Jagodje/Jagodje (NMO)   | 932   | 161  | 771  | 251  | 497  | 23  | 723                                     | 390   | 184   | 115   | 91                   | 216   |
| Jesenice                    | Jesenice  | 5603  | 2282   | 3321   | 997  | 2205   | 119                                       | 3139                                    | 2354  | 1232  | 771   | 351                  | 568   |
| Jesenice                    | Hrušica (NMO)   | 823   | 92   | 731  | 435  | 278  | 18  | 703                                     | 418   | 191   | 148   | 79                   | 365   |
| Jesenice                    | Podkočna (NMO)  | 22  | -  | 22   | 16   | 6  | -   | 22                                      | 8   | z   | z   | z                    | 8   |
| Jesenice                    | Slovenski Javornik (NMO)  | 752   | 171  | 581  | 331  | 241  | 9   | 563                                     | 313   | 179   | 96  | 38                   | 285   |
| Jesenice                    | Koroška Bela  | 923   | 223  | 700  | 365  | 324  | 11  | 671                                     | 368   | 185   | 122   | 61                   | 170   |
| Kamnik                      | Kamnik  | 5415  | 2143   | 3272   | 375  | 2873   | 24  | 3190                                    | 2368  | 1166  | 723   | 479                  | 839   |
| Kamnik                      | Mekinj (NMO)  | 542   | 114  | 428  | 201  | 223  | 4   | 421                                     | 251   | 135   | 74  | 42                   | 130   |
| Kočevje                     | Kočevje   | 3655  | 2438   | 1217   | 299  | 902  | 16  | 1062                                    | 1502  | 769   | 463   | 270                  | 151   |
| Kočevje                     | Dolga vas (NMO)   | 304   | 29   | 275  | 203  | z  | z   | 263                                     | 126   | 60  | 41  | 25                   | 100   |
| Kočevje                     | Šalka vas (NMO)   | 253   | 27   | 226  | 169  | 54   | 3   | 212                                     | 102   | 50  | 36  | 16                   | 72  |
| Koper/Capodistria           | Koper/Capodistria   | 10117   | 6737   | 3380   | 846  | 2364   | 170                                       | 3051                                    | 3786  | 1745  | 1146  | 895                  | 614   |
| Koper/Capodistria           | Ankaran/Ancarano  | 1400  | 288  | 1112   | 722  | 359  | 31  | 1051                                    | 551   | 234   | 182   | 135                  | 314   |
| Kranj                       | Kranj   | 15388   | 9537   | 5851   | 452  | 5321   | 78  | 5574                                    | 6850  | 3131  | 2177  | 1542                 | 1805  |
| Kranj                       | Britof (NMO)  | 688   | 132  | 556  | 325  | 224  | 7   | 539                                     | 295   | 129   | 87  | 79                   | 285   |
| Kranj                       | Kokrica (NMO)   | 627   | 106  | 521  | 314  | z  | z   | 509                                     | 298   | 142   | 88  | 68                   | 239   |
| Kranjska Gora               | Kranjska Gora   | 651   | 293  | 358  | 44   | 291  | 23  | 298                                     | 232   | 126   | 64  | 42                   | 69  |
| Krško                       | Krško   | 2973  | 1599   | 1374   | 594  | 752  | 28  | 1282                                    | 1337  | 634   | 421   | 282                  | 392   |
| Krško                       | Leskovec pri Krškem (NMO)   | 417   | 100  | 317  | 230  | 87   | -   | 308                                     | 200   | 112   | 45  | 43                   | 57  |
| Krško                       | Senovo  | 899   | 308  | 591  | 394  | 190  | 7   | 560                                     | 505   | 256   | 174   | 75                   | 181   |
| Laško                       | Laško   | 1351  | 609  | 742  | 183  | 556  | 3   | 705                                     | 614   | 300   | 178   | 136                  | 209   |
| Lenart                      | Lenart v Slov. goricah  | 1188  | 537  | 651  | 92   | 518  | 41  | 590                                     | 511   | 234   | 152   | 125                  | 247   |
| Lendava/Lendva              | Lendava/Lendva  | 1322  | 847  | 475  | 121  | 308  | 46  | 404                                     | 578   | 286   | 166   | 126                  | 83  |
| Litija                      | Litija  | 2949  | 1022   | 1927   | 299  | 1621   | 7   | 1861                                    | 1263  | 675   | 399   | 189                  | 479   |
| Litija                      | Šmartno pri Litiji  | 646   | 195  | 451  | z  | 285  | z   | 432                                     | 283   | 149   | 84  | 50                   | 126   |





**2.8 Zaposlene in samozaposlene osebe (brez kmetovalcev) po naselju prebivališča in kraju dela, dnevni migranti ter učenci, dijaki in študenti, mestna naselja, naselja mestnega območja, Slovenija, popis 2002 (nadaljevanje)**

Persons in paid employment and self-employed persons (excluding farmers) by settlement of residence and place of work, daily migrants, and pupils and students, urban settlements and settlements of urban area, Slovenia, Census 2002 (continued)

| Občina<br>Municipality    | Mestno naselje<br>Naselje mestnega<br>območja (NMO)<br>Urban settlement<br>Settlement of urban area | Zaposlene in samozaposlene osebe (brez kmetovalcev)<br>Persons in paid employment and self-employed persons (excluding farmers) |   |  |   |   |   |   | Učenci, dijaki in študenti<br>Pupils and students |   |   |                      |   |                 |
|---------------------------|---|---|---|--|---|---|---|---|---|---|---|----------------------|---|-----------------|
|                           |   | skupaj<br>total   | delajo v<br>naselju<br>prebivališča<br>working in the<br>settlement of<br>residence | delajo zunaj naselja prebivališča<br>working outside the settlement of residence |   |   |   | dnevni<br>migranti<br>daily<br>migrants | skupaj<br>total                                   | učenci<br>osnove<br>šole<br>elemen-<br>tary<br>school<br>pupils | dijaki<br>srednje<br>šole<br>second-<br>ary<br>school<br>pupils | študenti<br>students | učenci,<br>dijaki in<br>študenti -<br>dnevni<br>migranti<br>pupils and<br>students -<br>daily<br>migrants |                 |
|                           |   |   |   | skupaj<br>total  | v drugem<br>naselju<br>iste<br>občine<br>in another<br>settle-<br>ment in<br>the same<br>municipality | v drugi<br>občini<br>in another<br>municipality | v tuji<br>državi<br>in another<br>country |   |   |   |   |                      |   | skupaj<br>total |
|                           |   |   |   |  |   |   |   |   |   |   |   |                      |   |                 |
| Ljubljana                 | Ljubljana   | 112558  | 100540  | 12018  | 265   | 10780   | 973                                       | 10416                                   | 46179   | 20338   | 13207   | 12634                | 957   |                 |
| Ljubljana                 | Spodnje Gameljne (NMO)  | 242   | 59  | 183  | 160   | z   | z   | 178                                     | 103   | 54  | 28  | 21                   | 79  |                 |
| Ljubljana                 | Srednje Gameljne (NMO)  | 275   | 32  | 243  | 212   | z   | z   | 231                                     | 104   | 42  | 31  | 31                   | 63  |                 |
| Ljubljana                 | Zgornje Gameljne (NMO)  | 206   | 35  | 171  | 137   | 31  | 3   | 166                                     | 72  | 25  | 26  | 21                   | 56  |                 |
| Ljutomer                  | Ljutomer  | 1334  | 862   | 472  | 82  | 356   | 34  | 386                                     | 619   | 306   | 169   | 144                  | 110   |                 |
| Logatec                   | Logatec   | 3470  | 1543  | 1927   | z   | 1821  | z   | 1847                                    | 1446  | 804   | 412   | 230                  | 635   |                 |
| Maribor                   | Maribor   | 35790   | 28140   | 7650   | 1277  | 5752  | 621                                       | 6498                                    | 14897   | 6893  | 4310  | 3694                 | 451   |                 |
| Maribor                   | Bresternica (NMO)   | 510   | 83  | 427  | 348   | 73  | 6   | 409                                     | 225   | 100   | 69  | 56                   | 170   |                 |
| Maribor                   | Celestrina (NMO)  | 106   | 10  | 96   | 82  | z   | z   | 95                                      | 54  | 25  | 18  | 11                   | 49  |                 |
| Maribor                   | Dogoše (NMO)  | 348   | 65  | 283  | 229   | 50  | 4   | 275                                     | 150   | 83  | 40  | 27                   | 117   |                 |
| Maribor                   | Hrenca (NMO)  | 46  | 4   | 42   | 35  | 4   | 3   | 37                                      | 24  | 12  | z   | z                    | 22  |                 |
| Maribor                   | Kamnica (NMO)   | 587   | 103   | 484  | 391   | 80  | 13  | 457                                     | 254   | 140   | 56  | 58                   | 109   |                 |
| Maribor                   | Košaki (NMO)  | 371   | 60  | 311  | 244   | 61  | 6   | 298                                     | 162   | 80  | 43  | 39                   | 66  |                 |
| Maribor                   | Laznica (NMO)   | 111   | 15  | 96   | 64  | 29  | 3   | 90                                      | 50  | 26  | 11  | 13                   | 36  |                 |
| Maribor                   | Limbuš (NMO)  | 806   | 159   | 647  | 494   | 147   | 6   | 626                                     | 307   | 160   | 75  | 72                   | 147   |                 |
| Maribor                   | Malečnik (NMO)  | 215   | 40  | 175  | 139   | 29  | 7   | 166                                     | 99  | 46  | 31  | 22                   | 58  |                 |
| Maribor                   | Mejjski Hrib (NMO)  | 84  | 7   | 77   | 68  | 9   | -   | 76                                      | 39  | 16  | 17  | 6                    | 35  |                 |
| Maribor                   | Pekel (NMO)   | 58  | 12  | 46   | 38  | z   | z   | 44                                      | 16  | 6   | 5   | 5                    | 14  |                 |
| Maribor                   | Pekre (NMO)   | 531   | 87  | 444  | 343   | 91  | 10  | 424                                     | 232   | 101   | 62  | 69                   | 196   |                 |
| Maribor                   | Počehova (NMO)  | 108   | 28  | 80   | 57  | z   | z   | 76                                      | 39  | 19  | 13  | 7                    | 36  |                 |
| Maribor                   | Razvanje (NMO)  | 529   | 87  | 442  | 310   | 117   | 15  | 418                                     | 195   | 95  | 59  | 41                   | 146   |                 |
| Maribor                   | Ribniško selo (NMO)   | 123   | 20  | 103  | 86  | 14  | 3   | 97                                      | 54  | 13  | 16  | 25                   | 40  |                 |
| Maribor                   | Rošpoh - del (NMO)  | 254   | 33  | 221  | 173   | 45  | 3   | 207                                     | 136   | 81  | 41  | 14                   | 131   |                 |
| Maribor                   | Trčova (NMO)  | 289   | 41  | 248  | 191   | 47  | 10  | 236                                     | 104   | 51  | 31  | 22                   | 98  |                 |
| Maribor                   | Vinarje (NMO)   | 82  | 19  | 63   | 56  | 7   | -   | 61                                      | 27  | 14  | 6   | 7                    | 21  |                 |
| Maribor                   | Vodole (NMO)  | 78  | 12  | 66   | 59  | 7   | -   | 62                                      | 44  | 22  | 14  | 8                    | 39  |                 |
| Maribor                   | Za Kalvarijo (NMO)  | 46  | 7   | 39   | 33  | z   | z   | 39                                      | 19  | z   | z   | z                    | 18  |                 |
| Maribor                   | Zrkovci (NMO)   | 220   | 47  | 173  | 141   | 26  | 6   | 166                                     | 125   | 59  | 39  | 27                   | 121   |                 |
| Medvode                   | Medvode   | 2122  | 446   | 1676   | 164   | 1497  | 15  | 1619                                    | 848   | 368   | 267   | 213                  | 500   |                 |
| Mengeš                    | Mengeš  | 2479  | 663   | 1816   | z   | 1781  | z   | 1781                                    | 1175  | 575   | 349   | 251                  | 613   |                 |
| Metlika                   | Metlika   | 1378  | 744   | 634  | 262   | 353   | 19  | 577                                     | 583   | 303   | 163   | 117                  | 181   |                 |
| Mežica                    | Mežica  | 1382  | 561   | 821  | -   | z   | z   | 765                                     | 585   | 292   | 168   | 125                  | 172   |                 |
| Miklavž na Dravskem polju | Miklavž na Dravskem polju   | 1489  | 360   | 1129   | 3   | 1086  | 40  | 1056                                    | 654   | 303   | 199   | 152                  | 325   |                 |
| Miren - Kostanjevica      | Miren   | 612   | 174   | 438  | 18  | 369   | 51  | 421                                     | 254   | 125   | 78  | 51                   | 108   |                 |
| Mozirje                   | Mozirje   | 857   | 275   | 582  | z   | 539   | z   | 544                                     | 361   | 182   | 104   | 75                   | 111   |                 |
| Murska Sobota             | Murska Sobota   | 5482  | 3906  | 1576   | 400   | 1068  | 108                                       | 1351                                    | 2141  | 976   | 689   | 476                  | 171   |                 |
| Murska Sobota             | Černelavci (NMO)  | 582   | 115   | 467  | 347   | 97  | 23  | 445                                     | 307   | 155   | 84  | 68                   | 225   |                 |
| Muta                      | Muta  | 1064  | 410   | 654  | 10  | 617   | 27  | 619                                     | 482   | 233   | 154   | 95                   | 176   |                 |
| Naklo                     | Naklo   | 711   | 184   | 527  | 12  | 506   | 9   | 508                                     | 285   | 164   | 59  | 62                   | 113   |                 |
| Nova Gorica               | Nova Gorica   | 6070  | 3074  | 2996   | 1114  | 1665  | 217                                       | 2779                                    | 2303  | 939   | 693   | 671                  | 318   |                 |
| Nova Gorica               | Kromberk (NMO)  | 871   | 258   | 613  | 392   | 197   | 24  | 575                                     | 319   | 124   | 71  | 124                  | 191   |                 |
| Nova Gorica               | Pristava (NMO)  | 147   | 22  | 125  | 80  | 41  | 4   | 113                                     | 74  | 33  | 16  | 25                   | 52  |                 |
| Nova Gorica               | Rožna Dolina (NMO)  | 463   | 71  | 392  | 222   | 159   | 11  | 373                                     | 184   | 74  | 57  | 53                   | 130   |                 |
| Nova Gorica               | Solkani   | 1361  | 308   | 1053   | 673   | 335   | 45  | 973                                     | 532   | 253   | 136   | 143                  | 184   |                 |
| Novo mesto                | Novo mesto  | 9336  | 7468  | 1868   | 510   | 1313  | 45  | 1608                                    | 4377  | 1993  | 1336  | 1048                 | 250   |                 |
| Ormož                     | Ormož   | 989   | 626   | 363  | 151   | 188   | 24  | 307                                     | 384   | 180   | 115   | 89                   | 92  |                 |
| Piran/Pirano              | Piran/Pirano  | 1699  | 556   | 1143   | 532   | 557   | 54  | 1027                                    | 733   | 368   | 215   | 150                  | 216   |                 |
| Piran/Pirano              | Lucija/Lucia  | 2529  | 732   | 1797   | 820   | 898   | 79  | 1642                                    | 1076  | 470   | 324   | 282                  | 491   |                 |
| Piran/Pirano              | Portorož/Portorose  | 1140  | 442   | 698  | 279   | 384   | 35  | 622                                     | 465   | 213   | 129   | 123                  | 225   |                 |
| Pivka                     | Pivka   | 887   | 348   | 539  | z   | 459   | z   | 521                                     | 432   | 233   | 124   | 75                   | 122   |                 |
| Polzela                   | Polzela   | 964   | 433   | 531  | z   | 519   | z   | 509                                     | 401   | 207   | 111   | 83                   | 130   |                 |
| Postojna                  | Postojna  | 3854  | 2274  | 1580   | 246   | 1291  | 43  | 1447                                    | 1611  | 805   | 468   | 338                  | 255   |                 |
| Prebold                   | Prebold   | 690   | 260   | 430  | 19  | 407   | 4   | 417                                     | 336   | 199   | 82  | 55                   | 94  |                 |
| Prevalje                  | Prevalje  | 1734  | 520   | 1214   | 46  | 1128  | 40  | 1145                                    | 791   | 425   | 217   | 149                  | 277   |                 |
| Ptuj                      | Ptuj  | 7379  | 4397  | 2982   | 38  | 2735  | 209                                       | 2637                                    | 3280  | 1541  | 986   | 753                  | 613   |                 |
| Rače - Fram               | Rače  | 907   | 242   | 665  | 8   | 639   | 18  | 631                                     | 388   | 194   | 106   | 88                   | 181   |                 |
| Radeče                    | Radeče  | 989   | 351   | 638  | z   | 503   | z   | 596                                     | 469   | 220   | 142   | 107                  | 158   |                 |

**2.8 Zaposlene in samozaposlene osebe (brez kmetovalcev) po naselju prebivališča in kraju dela, dnevni migranti ter učenci, dijaki in študenti, mestna naselja, naselja mestnega območja, Slovenija, popis 2002 (nadaljevanje)**

Persons in paid employment and self-employed persons (excluding farmers) by settlement of residence and place of work, daily migrants, and pupils and students, urban settlements and settlements of urban area, Slovenia, Census 2002 (continued)

| Občina<br>Municipality | Mestno naselje<br>Naselje mestnega<br>območja (NMO)<br>Urban settlement<br>Settlement of urban area | Zaposlene in samozaposlene osebe (brez kmetovalcev)<br>Persons in paid employment and self-employed persons (excluding farmers) |   |  |  |  |   |   | Učenci, dijaki in študenti<br>Pupils and students |   |   |                      |   |
|------------------------|---|---|---|--|--|--|---|---|---|---|---|----------------------|---|
|                        |   | skupaj<br>total   | delajo v<br>naselju<br>prebivališča<br>working in the settle-<br>ment of resi-<br>dence | delajo zunaj naselja prebivališča<br>working outside the settlement of residence |  |  |   | dnevni<br>migranti<br>daily<br>migrants | skupaj<br>total                                   | učenci<br>osnove<br>šole<br>elemen-<br>tary<br>school<br>pupils | dijaki<br>srednje<br>šole<br>second-<br>ary<br>school<br>pupils | študenti<br>students | učenci,<br>dijaki in<br>študenti -<br>dnevni<br>migranti<br>pupils and<br>students -<br>daily<br>migrants |
|                        |   |   |   | skupaj<br>total  | v drugem<br>naselju<br>iste<br>občine<br>in another<br>settle-<br>ment in<br>the same<br>municipi-<br>pality | v drugi<br>občini<br>in another<br>municipi-<br>pality | v tuji<br>državi<br>in another<br>country |   |   |   |   |                      |   |
| Radenci                | Radenci   | 957   | 419   | 538  | 25   | 477  | 36  | 483                                     | 415   | 197   | 107   | 111                  | 137   |
| Radlje ob Dravi        | Radlje ob Dravi   | 1155  | 622   | 533  | 74   | 437  | 22  | 497                                     | 514   | 244   | 160   | 110                  | 202   |
| Radovljica             | Radovljica  | 2504  | 675   | 1829   | 455  | 1348   | 26  | 1717                                    | 910   | 390   | 272   | 248                  | 338   |
| Radovljica             | Lesce   | 1098  | 316   | 782  | 266  | 504  | 12  | 743                                     | 482   | 209   | 149   | 124                  | 242   |
| Ravne na Koroškem      | Ravne na Koroškem   | 3433  | 1876  | 1557   | 144  | 1376   | 37  | 1444                                    | 1490  | 703   | 496   | 291                  | 318   |
| Ravne na Koroškem      | Dobja vas (NMO)   | 291   | 57  | 234  | 112  | 118  | 4   | 222                                     | 84  | 30  | 29  | 25                   | 37  |
| Ribnica                | Ribnica   | 1403  | 681   | 722  | 80   | 631  | 11  | 667                                     | 788   | 433   | 223   | 132                  | 279   |
| Rogaška Slatina        | Rogaška Slatina   | 2107  | 1428  | 679  | 88   | 548  | 43  | 580                                     | 926   | 471   | 269   | 186                  | 225   |
| Rogatec                | Rogatec   | 655   | 275   | 380  | z  | 334  | z   | 353                                     | 299   | 163   | 93  | 43                   | 102   |
| Ruše                   | Ruše  | 1782  | 740   | 1042   | 96   | 919  | 27  | 977                                     | 734   | 366   | 228   | 140                  | 313   |
| Sevnica                | Sevnica   | 2054  | 1165  | 889  | 289  | 587  | 13  | 814                                     | 943   | 411   | 310   | 222                  | 386   |
| Sežana                 | Sežana  | 2201  | 1394  | 807  | 135  | 616  | 56  | 740                                     | 656   | 237   | 231   | 188                  | 104   |
| Slovenj Gradec         | Slovenj Gradec  | 3319  | 2325  | 994  | 249  | 714  | 31  | 900                                     | 1600  | 781   | 480   | 339                  | 205   |
| Slovenska Bistrica     | Slovenska Bistrica  | 2801  | 1751  | 1050   | 175  | 841  | 34  | 976                                     | 1142  | 552   | 335   | 255                  | 449   |
| Slovenske Konjice      | Slovenske Konjice   | 1978  | 1072  | 906  | 113  | 782  | 11  | 854                                     | 965   | 490   | 286   | 189                  | 378   |
| Šempeter - Vrtojba     | Šempeter pri Gorici   | 1678  | 595   | 1083   | 44   | 964  | 75  | 1022                                    | 718   | 315   | 212   | 191                  | 274   |
| Šempeter - Vrtojba     | Vrtojba (NMO)   | 1106  | 235   | 871  | 238  | 584  | 49  | 840                                     | 392   | 165   | 107   | 120                  | 232   |
| Šenčur                 | Šenčur  | 1209  | 231   | 978  | z  | 960  | z   | 963                                     | 544   | 240   | 180   | 124                  | 301   |
| Šenčur                 | Hrastje (NMO)   | 415   | 42  | 373  | z  | 359  | z   | 369                                     | 193   | 118   | 41  | 34                   | 187   |
| Šentjur pri Celju      | Šentjur   | 1990  | 884   | 1106   | 83   | 1006   | 17  | 1017                                    | 918   | 423   | 271   | 224                  | 341   |
| Škofja Loka            | Škofja Loka   | 5621  | 2530  | 3091   | 708  | 2350   | 33  | 2954                                    | 2520  | 1160  | 791   | 569                  | 1020  |
| Škofja Loka            | Binkelj (NMO)   | 86  | 11  | 75   | z  | 37   | z   | 74                                      | 34  | 11  | 16  | 7                    | 16  |
| Škofja Loka            | Puštal (NMO)  | 252   | 45  | 207  | 125  | 82   | -   | 204                                     | 111   | 54  | 36  | 21                   | 109   |
| Škofja Loka            | Stara Loka (NMO)  | 259   | 45  | 214  | 111  | z  | z   | 209                                     | 99  | 30  | 33  | 36                   | 69  |
| Škofja Loka            | Trata (NMO)   | 71  | 17  | 54   | z  | 28   | z   | 54                                      | 35  | 19  | 8   | 8                    | 31  |
| Šmarje pri Jelšah      | Šmarje pri Jelšah   | 615   | 271   | 344  | 10   | 329  | 5   | 323                                     | 295   | 145   | 73  | 77                   | 90  |
| Šoštanj                | Šoštanj   | 1169  | 296   | 873  | 74   | 794  | 5   | 837                                     | 469   | 233   | 165   | 71                   | 193   |
| Štore                  | Štore   | 681   | 212   | 469  | z  | 457  | z   | 444                                     | 326   | 171   | 101   | 54                   | 106   |
| Tolmin                 | Tolmin  | 1579  | 655   | 924  | 470  | 431  | 23  | 839                                     | 769   | 344   | 217   | 208                  | 114   |
| Trbovlje               | Trbovlje  | 6186  | 3937  | 2249   | 309  | 1886   | 54  | 2050                                    | 2894  | 1472  | 875   | 547                  | 573   |
| Trebnje                | Trebnje   | 1407  | 678   | 729  | 232  | 487  | 10  | 689                                     | 634   | 293   | 170   | 171                  | 218   |
| Trzin                  | Trzin   | 1586  | 419   | 1167   | -  | 1157   | 10  | 1140                                    | 687   | 261   | 173   | 253                  | 436   |
| Tržič                  | Tržič   | 1689  | 443   | 1246   | 501  | 728  | 17  | 1200                                    | 740   | 397   | 244   | 99                   | 354   |
| Tržič                  | Loka (NMO)  | 164   | 31  | 133  | z  | 68   | z   | 125                                     | 63  | 27  | 20  | 16                   | 59  |
| Tržič                  | Bistrica pri Tržiču   | 1351  | 443   | 908  | 307  | 589  | 12  | 878                                     | 535   | 248   | 171   | 116                  | 283   |
| Tržič                  | Ročevnica (NMO)   | 167   | 17  | 150  | z  | 85   | z   | 140                                     | 75  | 34  | 20  | 21                   | 37  |
| Turnišče               | Turnišče  | 607   | 286   | 321  | 9  | 289  | 23  | 282                                     | 305   | 145   | 109   | 51                   | 102   |
| Velenje                | Velenje   | 12292   | 10003   | 2289   | 97   | 2111   | 81  | 1989                                    | 5374  | 2446  | 1847  | 1081                 | 769   |
| Vipava                 | Vipava  | 647   | 234   | 413  | 23   | 384  | 6   | 390                                     | 307   | 143   | 92  | 72                   | 84  |
| Vrhnika                | Vrhnika   | 3388  | 1256  | 2132   | 335  | 1785   | 12  | 2067                                    | 1395  | 693   | 430   | 272                  | 697   |
| Vrhnika                | Verd (NMO)  | 849   | 160   | 689  | 219  | 460  | 10  | 664                                     | 371   | 165   | 107   | 99                   | 331   |
| Zagorje ob Savi        | Zagorje ob Savi   | 2731  | 976   | 1755   | 507  | 1225   | 23  | 1667                                    | 1283  | 639   | 405   | 239                  | 471   |
| Zreče                  | Zreče   | 1375  | 912   | 463  | 71   | 385  | 7   | 424                                     | 599   | 325   | 167   | 107                  | 200   |
| Žalec                  | Žalec   | 2144  | 686   | 1458   | 396  | 1042   | 20  | 1391                                    | 902   | 447   | 287   | 168                  | 314   |
| Žalec                  | Šempeter v Savinji dolini   | 775   | 247   | 528  | 133  | 395  | -   | 519                                     | 339   | 183   | 87  | 69                   | 108   |
| Železniki              | Železniki   | 1445  | 1050  | 395  | 29   | 363  | 3   | 368                                     | 698   | 371   | 206   | 121                  | 283   |
| Žiri                   | Žiri  | 1569  | 1150  | 419  | 15   | 401  | 3   | 373                                     | 739   | 383   | 211   | 145                  | 244   |

**2.9 Gospodinjstva po številu članov in povprečna velikost gospodinjstva, mestna naselja, naselja mestnega območja, Slovenija, popis 2002**  
Households by the number of members and average size of household, urban settlements, settlements of urban area, Slovenia, Census 2002

| Občina<br>Municipality      | Mestno naselje<br>Naselje mestnega območja (NMO)<br>Urban settlement<br>Settlement of urban area | Skupaj<br>Total | Družinska gospodinjstva po številu članov<br>Family households by number of members |                    |               |               | Nedružinska<br>gospodinjstva<br>Non-family<br>households | Povprečna<br>velikost<br>gospodinjstva<br>Average size<br>of household |
|-----------------------------|--|-----------------|---|--------------------|---------------|---------------|--|--|
|                             |  |                 | skupaj<br>total   | 2 člana<br>members | 3             | 4+            |  |  |
| <b>SLOVENIJA / SLOVENIA</b> |  | <b>684847</b>   | <b>522193</b>   | <b>146950</b>      | <b>141789</b> | <b>233454</b> | <b>162654</b>  | <b>2,8</b>   |
| <b>SKUPAJ / TOTAL</b>       |  | <b>370932</b>   | <b>272630</b>   | <b>85168</b>       | <b>79954</b>  | <b>107508</b> | <b>98302</b>   | <b>2,7</b>   |
| Ajdovščina                  | Ajdovščina   | 2111            | 1625  | 440                | 432           | 753           | 486  | 2,9  |
| Beltinci                    | Beltinci   | 712             | 593   | 127                | 166           | 300           | 119  | 3,2  |
| Bled                        | Bled   | 2029            | 1422  | 499                | 350           | 573           | 607  | 2,6  |
| Borovnica                   | Borovnica  | 704             | 564   | 147                | 139           | 278           | 140  | 3,0  |
| Bovec                       | Bovec  | 616             | 437   | 129                | 132           | 176           | 179  | 2,6  |
| Brezovica                   | Brezovica pri Ljubljani  | 772             | 652   | 193                | 167           | 292           | 120  | 3,0  |
| Brežice                     | Brežice  | 2322            | 1773  | 514                | 528           | 731           | 549  | 2,8  |
| Celje                       | Celje  | 14677           | 10485   | 3624               | 3164          | 3697          | 4192   | 2,5  |
| Celje                       | Šmarjeta pri Celju (NMO)   | 71              | 56  | 18                 | 17            | 21            | 15   | 2,8  |
| Cerknica                    | Cerknica   | 1232            | 973   | 281                | 237           | 455           | 259  | 2,9  |
| Cerkno                      | Cerkno   | 578             | 442   | 101                | 117           | 224           | 136  | 2,9  |
| Črna na Koroškem            | Črna na Koroškem   | 864             | 663   | 189                | 239           | 235           | 201  | 2,7  |
| Črnomelj                    | Črnomelj   | 1972            | 1547  | 400                | 413           | 734           | 425  | 2,9  |
| Domžale                     | Domžale  | 4093            | 3129  | 921                | 870           | 1338          | 964  | 2,8  |
| Domžale                     | Rodica (NMO)   | 273             | 221   | 62                 | 79            | 80            | 52   | 2,8  |
| Domžale                     | Spodnje Jarše (NMO)  | 109             | 92  | 20                 | 23            | 49            | 17   | 3,2  |
| Domžale                     | Srednje Jarše (NMO)  | 149             | 131   | 22                 | 29            | 80            | 18   | 3,5  |
| Domžale                     | Vir  | 1006            | 844   | 232                | 220           | 392           | 162  | 3,1  |
| Dravograd                   | Dravograd  | 1229            | 964   | 271                | 304           | 389           | 265  | 2,8  |
| Gornja Radgona              | Gornja Radgona   | 1283            | 938   | 304                | 320           | 314           | 345  | 2,5  |
| Grosuplje                   | Grosuplje  | 2019            | 1643  | 440                | 410           | 793           | 376  | 3,0  |
| Hoče - Slivnica             | Spodnje Hoče   | 783             | 604   | 203                | 189           | 212           | 179  | 2,7  |
| Hrastnik                    | Hrastnik   | 2327            | 1691  | 586                | 538           | 567           | 636  | 2,5  |
| Idrija                      | Idrija   | 2296            | 1617  | 555                | 504           | 558           | 679  | 2,5  |
| Ilirska Bistrica            | Ilirska Bistrica   | 1761            | 1285  | 389                | 354           | 542           | 476  | 2,6  |
| Ivančna Gorica              | Ivančna Gorica   | 511             | 423   | 97                 | 99            | 227           | 88   | 3,1  |
| Izola/Isola                 | Izola/Isola  | 3815            | 2782  | 874                | 786           | 1122          | 1033   | 2,7  |
| Izola/Isola                 | Jagodje/Jagodje (NMO)  | 754             | 597   | 196                | 134           | 267           | 157  | 2,9  |
| Jesenice <sup>1)</sup>      | Jesenice   | 4988            | 3658  | 1150               | 1029          | 1479          | 1330   | 2,7  |
| Jesenice                    | Hrušica (NMO)  | 633             | 524   | 128                | 163           | 233           | 109  | 2,9  |
| Jesenice                    | Slovenski Javornik (NMO)   | 738             | 534   | 176                | 156           | 202           | 204  | 2,6  |
| Jesenice                    | Koroška Bela   | 844             | 606   | 190                | 180           | 236           | 238  | 2,6  |
| Kamnik                      | Kamnik   | 4431            | 3371  | 997                | 950           | 1424          | 1060   | 2,8  |
| Kamnik                      | Mekinje (NMO)  | 494             | 326   | 89                 | 85            | 152           | 168  | 2,6  |
| Kočevje                     | Kočevje  | 3247            | 2477  | 741                | 740           | 996           | 770  | 2,7  |
| Kočevje                     | Dolga vas (NMO)  | 271             | 223   | 84                 | 48            | 91            | 48   | 2,7  |
| Kočevje                     | Šalka vas (NMO)  | 248             | 192   | 64                 | 51            | 77            | 56   | 2,7  |
| Koper/Capodistria           | Koper/Capodistria  | 8985            | 6531  | 2098               | 1959          | 2474          | 2454   | 2,6  |
| Koper/Capodistria           | Ankaran/Ancarano   | 1099            | 840   | 244                | 265           | 331           | 259  | 2,7  |
| Kranj                       | Kranj  | 13087           | 9640  | 2895               | 2681          | 4064          | 3447   | 2,7  |
| Kranj                       | Britof (NMO)   | 552             | 465   | 123                | 134           | 208           | 87   | 3,0  |
| Kranj                       | Kokrica (NMO)  | 562             | 443   | 133                | 112           | 198           | 119  | 2,8  |
| Kranjska Gora               | Kranjska Gora  | 579             | 368   | 110                | 113           | 145           | 211  | 2,5  |
| Krško                       | Krško  | 2398            | 1855  | 527                | 522           | 806           | 543  | 2,8  |
| Krško                       | Leskovec pri Krškem (NMO)  | 329             | 260   | 60                 | 67            | 133           | 69   | 3,0  |
| Krško                       | Senovo   | 863             | 666   | 184                | 189           | 293           | 197  | 2,8  |
| Laško                       | Laško  | 1307            | 953   | 312                | 305           | 336           | 354  | 2,6  |
| Lenart                      | Lenart v Slov. goricah   | 878             | 720   | 186                | 213           | 321           | 158  | 3,0  |
| Lendava/Lendva              | Lendava/Lendva   | 1253            | 936   | 309                | 296           | 331           | 317  | 2,6  |
| Litija                      | Litija   | 2260            | 1740  | 457                | 482           | 801           | 520  | 2,8  |
| Litija                      | Šmartno pri Litiji   | 474             | 369   | 70                 | 90            | 209           | 105  | 3,1  |
| Ljubljana                   | Ljubljana  | 100399          | 69788   | 23109              | 19959         | 26720         | 30611  | 2,6  |
| Ljubljana                   | Spodnje Gameljne (NMO)   | 195             | 157   | 46                 | 39            | 72            | 38   | 2,9  |
| Ljubljana                   | Srednje Gameljne (NMO)   | 208             | 172   | 41                 | 61            | 70            | 36   | 2,9  |
| Ljubljana                   | Zgornje Gameljne (NMO)   | 172             | 137   | 46                 | 29            | 62            | 35   | 2,8  |
| Ljutomer                    | Ljutomer   | 1198            | 912   | 264                | 257           | 391           | 286  | 2,8  |
| Logatec                     | Logatec  | 2460            | 1969  | 477                | 516           | 976           | 491  | 3,0  |
| Maribor                     | Maribor  | 37902           | 26483   | 9755               | 8702          | 8026          | 11419  | 2,5  |
| Maribor                     | Bresternica (NMO)  | 493             | 406   | 150                | 121           | 135           | 87   | 2,7  |
| Maribor                     | Celestrina (NMO)   | 93              | z   | 23                 | z             | 36            | z  | 3,0  |
| Maribor                     | Dogoše (NMO)   | 316             | 259   | 71                 | 81            | 107           | 57   | 2,9  |

1) Zaradi zaupnosti podatkov je v celoti izključeno naselje (nizke vrednosti): Podkočna - NMO (občina Jesenice). V skupnem seštevku pa so vrednosti izključenega naselja upoštevane.  
Because of confidentiality, the settlement Podkočna - NMO (municipality Jesenice) has been eliminated (low values). The values of this settlement were taken into account in the total.

## 2.9 Gospodinjstva po številu članov in povprečna velikost gospodinjstva, mestna naselja, naselja mestnega območja, Slovenija, popis 2002 (nadaljevanje)

Households by the number of members and average size of household, urban settlements, settlements of urban area, Slovenia, Census 2002 (continued)

| Občina<br>Municipality    | Mestno naselje<br>Naselje mestnega območja (NMO)<br>Urban settlement<br>Settlement of urban area | Skupaj<br>Total | Družinska gospodinjstva po številu članov<br>Family households by number of members |                    |      |      | Nedružinska<br>gospodinjstva<br>Non-family<br>households | Povprečna<br>velikost<br>gospodinjstva<br>Average size<br>of household |
|---------------------------|--|-----------------|---|--------------------|------|------|--|--|
|                           |  |                 | skupaj<br>total   | 2 člana<br>members | 3    | 4+   |  |  |
| Maribor                   | Hrenca (NMO)   | 53              | 43  | 18                 | 8    | 17   | 10   | 2,7  |
| Maribor                   | Kamnica (NMO)  | 555             | 436   | 137                | 139  | 160  | 119  | 2,7  |
| Maribor                   | Košaki (NMO)   | 360             | 274   | 90                 | 86   | 98   | 86   | 2,7  |
| Maribor                   | Laznica (NMO)  | 120             | 95  | 30                 | 32   | 33   | 25   | 2,7  |
| Maribor                   | Limbuš (NMO)   | 716             | 574   | 177                | 183  | 214  | 142  | 2,8  |
| Maribor                   | Malečnik (NMO)   | 180             | 144   | 40                 | 44   | 60   | 36   | 3,0  |
| Maribor                   | Meljski Hrib (NMO)   | 91              | 66  | 16                 | 22   | 28   | 25   | 2,8  |
| Maribor                   | Pekel (NMO)  | z               | z   | z                  | z    | z    | z  | z  |
| Maribor                   | Pekre (NMO)  | 548             | 431   | 138                | 152  | 141  | 117  | 2,7  |
| Maribor                   | Počehova (NMO)   | 103             | 79  | 21                 | 25   | 33   | 24   | 2,8  |
| Maribor                   | Razvanje (NMO)   | 502             | 413   | 138                | 143  | 132  | 89   | 2,8  |
| Maribor                   | Ribniško selo (NMO)  | 102             | 80  | 19                 | 35   | 26   | 22   | 2,7  |
| Maribor                   | Rošpoh - del (NMO)   | 268             | 215   | 69                 | 68   | 78   | 53   | 2,8  |
| Maribor                   | Trčova (NMO)   | 235             | 199   | 56                 | 62   | 81   | 36   | 2,9  |
| Maribor                   | Vinarje (NMO)  | 74              | 55  | 21                 | 15   | 19   | 19   | 2,6  |
| Maribor                   | Vodole (NMO)   | 68              | 57  | 13                 | 19   | 25   | 11   | 3,1  |
| Maribor                   | Za Kalvarijo (NMO)   | 59              | 39  | 19                 | 9    | 11   | 20   | 2,3  |
| Maribor                   | Zrkovci (NMO)  | 212             | 166   | 45                 | 48   | 73   | 46   | 2,9  |
| Medvode                   | Medvode  | 1688            | 1329  | 378                | 400  | 551  | 359  | 2,8  |
| Mengeš                    | Mengeš   | 1815            | 1479  | 349                | 391  | 739  | 336  | 3,0  |
| Metlika                   | Metlika  | 1090            | 846   | 234                | 239  | 373  | 244  | 2,8  |
| Mežica                    | Mežica   | 1317            | 1018  | 354                | 311  | 353  | 299  | 2,7  |
| Miklavž na Dravskem polju | Miklavž na Dravskem polju  | 1352            | 1118  | 347                | 368  | 403  | 234  | 2,8  |
| Miren - Kostanjevica      | Miren  | 499             | 389   | 99                 | 110  | 180  | 110  | 2,9  |
| Mozirje                   | Mozirje  | 701             | 542   | 153                | 161  | 228  | 159  | 2,8  |
| Murska Sobota             | Murska Sobota  | 4670            | 3582  | 1167               | 1114 | 1301 | 1088   | 2,7  |
| Murska Sobota             | Černelavci (NMO)   | 523             | 461   | 88                 | 138  | 235  | 62   | 3,3  |
| Muta                      | Muta   | 848             | 665   | 163                | 193  | 309  | 183  | 2,9  |
| Naklo                     | Naklo  | 518             | 436   | 115                | 106  | 215  | 82   | 3,1  |
| Nova Gorica               | Nova Gorica  | 5168            | 3658  | 1132               | 1123 | 1403 | 1510   | 2,6  |
| Nova Gorica               | Kromberk (NMO)   | 601             | 508   | 125                | 161  | 222  | 93   | 3,0  |
| Nova Gorica               | Pristava (NMO)   | 119             | 96  | 22                 | 23   | 51   | 23   | 3,0  |
| Nova Gorica               | Rožna Dolina (NMO)   | 374             | 305   | 88                 | 88   | 129  | 69   | 2,9  |
| Nova Gorica               | Solkan   | 1226            | 888   | 278                | 252  | 358  | 338  | 2,7  |
| Novo mesto                | Novo mesto   | 7895            | 6050  | 1712               | 1750 | 2588 | 1845   | 2,8  |
| Ormož                     | Ormož  | 789             | 604   | 161                | 183  | 260  | 185  | 2,8  |
| Piran/Pirano              | Piran/Pirano   | 1616            | 1088  | 351                | 312  | 425  | 528  | 2,6  |
| Piran/Pirano              | Lucija/Lucia   | 2193            | 1600  | 476                | 506  | 618  | 593  | 2,6  |
| Piran/Pirano              | Portorož/Portorose   | 1137            | 801   | 286                | 240  | 275  | 336  | 2,5  |
| Pivka                     | Pivka  | 727             | 536   | 129                | 148  | 259  | 191  | 2,8  |
| Polzela                   | Polzela  | 748             | 587   | 152                | 171  | 264  | 161  | 2,9  |
| Postojna                  | Postojna   | 2998            | 2248  | 647                | 603  | 998  | 750  | 2,7  |
| Prebold                   | Prebold  | 587             | 458   | 137                | 135  | 186  | 129  | 2,7  |
| Prevalje                  | Prevalje   | 1608            | 1228  | 397                | 334  | 497  | 380  | 2,7  |
| Ptuj                      | Ptuj   | 6698            | 5023  | 1541               | 1546 | 1936 | 1675   | 2,7  |
| Rače - Fram               | Rače   | 820             | 646   | 201                | 200  | 245  | 174  | 2,8  |
| Radeče                    | Radeče   | 847             | 629   | 167                | 190  | 272  | 218  | 2,7  |
| Radenci                   | Radenci  | 745             | 598   | 157                | 181  | 260  | 147  | 2,9  |
| Radlje ob Dravi           | Radlje ob Dravi  | 960             | 750   | 208                | 230  | 312  | 210  | 2,8  |
| Radovljica                | Radovljica   | 2180            | 1627  | 524                | 512  | 591  | 553  | 2,6  |
| Radovljica                | Lesce  | 1029            | 765   | 246                | 197  | 322  | 264  | 2,7  |
| Ravne na Koroškem         | Ravne na Koroškem  | 2830            | 2248  | 670                | 704  | 874  | 582  | 2,8  |
| Ravne na Koroškem         | Dobja vas (NMO)  | 259             | 211   | 90                 | 56   | 65   | 48   | 2,6  |
| Ribnica                   | Ribnica  | 1151            | 934   | 219                | 244  | 471  | 217  | 3,0  |
| Rogaška Slatina           | Rogaška Slatina  | 1664            | 1291  | 343                | 348  | 600  | 373  | 2,9  |
| Rogatec                   | Rogatec  | 533             | 402   | 94                 | 117  | 191  | 131  | 3,0  |
| Ruše                      | Ruše   | 1662            | 1312  | 408                | 439  | 465  | 350  | 2,8  |
| Sevnica                   | Sevnica  | 1734            | 1332  | 360                | 414  | 558  | 402  | 2,8  |
| Sežana                    | Sežana   | 1829            | 1274  | 386                | 393  | 495  | 555  | 2,5  |
| Slovenj Gradec            | Slovenj Gradec   | 2817            | 2160  | 649                | 621  | 890  | 657  | 2,7  |
| Slovenska Bistrica        | Slovenska Bistrica   | 2453            | 1870  | 592                | 591  | 687  | 583  | 2,7  |
| Slovenske Konjice         | Slovenske Konjice  | 1716            | 1313  | 400                | 397  | 516  | 403  | 2,8  |
| Šempeter - Vrtojba        | Šempeter pri Gorici  | 1422            | 1065  | 313                | 305  | 447  | 357  | 2,7  |



**2.9 Gospodinjstva po številu članov in povprečna velikost gospodinjstva, mestna naselja, naselja mestnega območja, Slovenija, popis 2002 (nadaljevanje)**

Households by the number of members and average size of household, urban settlements, settlements of urban area, Slovenia, Census 2002 (continued)

| Občina<br>Municipality | Mestno naselje<br>Naselje mestnega območja (NMO)<br>Urban settlement<br>Settlement of urban area | Skupaj<br>Total | Družinska gospodinjstva po številu članov<br>Family households by number of members |                    |      |      | Nedružinska<br>gospodinjstva<br>Non-family<br>households | Povprečna<br>velikost<br>gospodinjstva<br>Average size<br>of household |
|------------------------|--|-----------------|---|--------------------|------|------|--|--|
|                        |  |                 | skupaj<br>total   | 2 člana<br>members | 3    | 4+   |  |  |
| Šempeter - Vrtojba     | Vrtojba (NMO)  | 809             | 654   | 160                | 185  | 309  | 155  | 3,0  |
| Šenčur                 | Šenčur   | 888             | 746   | 182                | 176  | 388  | 142  | 3,1  |
| Šenčur                 | Hrastje (NMO)  | 338             | 282   | 77                 | 63   | 142  | 56   | 3,1  |
| Šentjur pri Celju      | Šentjur  | 1566            | 1263  | 313                | 382  | 568  | 303  | 2,9  |
| Škofja Loka            | Škofja Loka  | 4294            | 3292  | 887                | 873  | 1532 | 1002   | 2,8  |
| Škofja Loka            | Binkelj (NMO)  | 54              | 42  | 6                  | 12   | 24   | 12   | 3,0  |
| Škofja Loka            | Puštal (NMO)   | 223             | 169   | 56                 | 43   | 70   | 54   | 2,7  |
| Škofja Loka            | Stara Loka (NMO)   | 200             | 161   | 39                 | 44   | 78   | 39   | 3,1  |
| Škofja Loka            | Trata (NMO)  | 56              | 41  | 10                 | 14   | 17   | 15   | 2,9  |
| Šmarje pri Jelšah      | Šmarje pri Jelšah  | 513             | 391   | 109                | 111  | 171  | 122  | 2,8  |
| Šoštanj                | Šoštanj  | 1081            | 741   | 207                | 224  | 310  | 340  | 2,6  |
| Štore                  | Štore  | 696             | 527   | 169                | 159  | 199  | 169  | 2,7  |
| Tolmin                 | Tolmin   | 1365            | 974   | 287                | 258  | 429  | 391  | 2,7  |
| Trbovlje               | Trbovlje   | 6537            | 4635  | 1625               | 1505 | 1505 | 1902   | 2,5  |
| Trebnje                | Trebnje  | 1020            | 819   | 207                | 222  | 390  | 201  | 3,0  |
| Trzin                  | Trzin  | 1108            | 925   | 211                | 282  | 432  | 183  | 3,1  |
| Tržič                  | Tržič  | 1462            | 1063  | 316                | 294  | 453  | 399  | 2,7  |
| Tržič                  | Loka (NMO)   | 111             | 102   | 20                 | 34   | 48   | 9  | 3,3  |
| Tržič                  | Bistrica pri Tržiču  | 1205            | 926   | 326                | 254  | 346  | 279  | 2,6  |
| Tržič                  | Ročevnica (NMO)  | 133             | 118   | 36                 | 27   | 55   | 15   | 3,0  |
| Turnišče               | Turnišče   | 426             | 382   | 70                 | 70   | 242  | 44   | 3,7  |
| Velenje                | Velenje  | 9358            | 7404  | 1967               | 2211 | 3226 | 1954   | 2,8  |
| Vipava                 | Vipava   | 529             | 396   | 104                | 88   | 204  | 133  | 3,0  |
| Vrhnika                | Vrhnika  | 2541            | 2012  | 554                | 542  | 916  | 529  | 2,9  |
| Vrhnika                | Verd (NMO)   | 613             | 489   | 111                | 141  | 237  | 124  | 3,0  |
| Zagorje ob Savi        | Zagorje ob Savi  | 2568            | 1942  | 579                | 597  | 766  | 626  | 2,7  |
| Zreče                  | Zreče  | 956             | 777   | 174                | 204  | 399  | 179  | 3,0  |
| Žalec                  | Žalec  | 1892            | 1377  | 426                | 452  | 499  | 515  | 2,6  |
| Žalec                  | Šempeter v Savinjski dolini  | 699             | 559   | 181                | 167  | 211  | 140  | 2,8  |
| Železniki              | Železniki  | 998             | 824   | 188                | 178  | 458  | 174  | 3,2  |
| Žiri                   | Žiri   | 1195            | 955   | 256                | 216  | 483  | 240  | 3,0  |



## 2.10 Družine po številu otrok, mestna naselja, naselja mestnega območja, Slovenija, popis 2002

Families by the number of children, urban settlements, settlements of urban area, Slovenia, Census 2002

| Občina<br>Municipality      | Mestno naselje<br>Naselje mestnega območja (NMO)<br>Urban settlement<br>Settlement of urban area | Skupaj<br>Total | Družine po številu otrok<br>Families by the number of children |                  |               |              |
|-----------------------------|--|-----------------|--|------------------|---------------|--------------|
|                             |  |                 | brez otrok<br>no children                                      | 1 otrok<br>child | 2             | 3 +          |
| <b>SLOVENIJA / SLOVENIA</b> |  | <b>555945</b>   | <b>127642</b>  | <b>2E+05</b>     | <b>181865</b> | <b>38420</b> |
| <b>SKUPAJ / TOTAL</b>       |  | <b>285370</b>   | <b>67329</b>   | <b>1E+05</b>     | <b>90035</b>  | <b>13978</b> |
| Ajdovščina                  | Ajdovščina   | 1690            | 358  | 581              | 585           | 166          |
| Beltinci                    | Beltinci   | 650             | 132  | 245              | 224           | 49           |
| Bled                        | Bled   | 1515            | 384  | 589              | 456           | 86           |
| Borovnica                   | Borovnica  | 599             | 132  | 200              | 217           | 50           |
| Bovec                       | Bovec  | 451             | 102  | 182              | 148           | 19           |
| Brezovica                   | Brezovica pri Ljubljani  | 687             | 173  | 236              | 226           | 52           |
| Brežice                     | Brežice  | 1875            | 413  | 756              | 631           | 75           |
| Celje                       | Celje  | 10917           | 2648   | 4655             | 3191          | 423          |
| Celje                       | Šmarjeta pri Celju (NMO)   | 57              | z  | 23               | 19            | z            |
| Cerknica                    | Cerknica   | 1008            | 234  | 315              | 368           | 91           |
| Cerkno                      | Cerkno   | 466             | 80   | 157              | 190           | 39           |
| Črna na Koroškem            | Črna na Koroškem   | 692             | 171  | 289              | 196           | 36           |
| Črnomelj                    | Črnomelj   | 1618            | 350  | 560              | 615           | 93           |
| Domžale                     | Domžale  | 3282            | 658  | 1303             | 1114          | 207          |
| Domžale                     | Rodica (NMO)   | 233             | 60   | 95               | 65            | 13           |
| Domžale                     | Spodnje Jarše (NMO)  | 99              | 20   | 35               | 38            | 6            |
| Domžale                     | Srednje Jarše (NMO)  | 149             | 30   | 51               | 49            | 19           |
| Domžale                     | Vir  | 914             | 224  | 308              | 325           | 57           |
| Dravograd                   | Dravograd  | 1004            | 234  | 388              | 337           | 45           |
| Gornja Radgona              | Gornja Radgona   | 962             | 243  | 401              | 285           | 33           |
| Grosuplje                   | Grosuplje  | 1739            | 382  | 589              | 656           | 112          |
| Hoče - Slivnica             | Spodnje Hoče   | 650             | 187  | 292              | 156           | 15           |
| Hrastnik                    | Hrastnik   | 1739            | 481  | 712              | 504           | 42           |
| Idrija                      | Idrija   | 1641            | 414  | 654              | 490           | 83           |
| Ilirska Bistrica            | Ilirska Bistrica   | 1314            | 288  | 474              | 478           | 74           |
| Ivančna Gorica              | Ivančna Gorica   | 445             | 84   | 151              | 173           | 37           |
| Izola/Isola                 | Izola/Isola  | 2942            | 687  | 1193             | 949           | 113          |
| Izola/Isola                 | Jagodje/Jagodje (NMO)  | 627             | 177  | 207              | 211           | 32           |
| Jesenice <sup>1)</sup>      | Jesenice   | 3823            | 911  | 1447             | 1248          | 217          |
| Jesenice                    | Hrušica (NMO)  | 536             | 97   | 202              | 209           | 28           |
| Jesenice                    | Slovenski Javornik (NMO)   | 563             | 161  | 218              | 160           | 24           |
| Jesenice                    | Koroška Bela   | 642             | 169  | 244              | 198           | 31           |
| Kamnik                      | Kamnik   | 3527            | 737  | 1383             | 1190          | 217          |
| Kamnik                      | Mekinje (NMO)  | 340             | 86   | 110              | 114           | 30           |
| Kočevo                      | Kočevo   | 2569            | 654  | 946              | 838           | 131          |
| Kočevo                      | Dolga vas (NMO)  | 226             | 75   | 62               | 83            | 6            |
| Kočevo                      | Šalka vas (NMO)  | 196             | 57   | 62               | 64            | 13           |
| Koper/Capodistria           | Koper/Capodistria  | 6843            | 1702   | 2785             | 2128          | 228          |
| Koper/Capodistria           | Ankarani/Ankarano  | 877             | 196  | 360              | 292           | 29           |
| Kranj                       | Kranj  | 10066           | 2203   | 3773             | 3434          | 656          |
| Kranj                       | Britof (NMO)   | 493             | 115  | 167              | 172           | 39           |
| Kranj                       | Kokrica (NMO)  | 472             | 129  | 156              | 159           | 28           |
| Kranjska Gora               | Kranjska Gora  | 397             | 85   | 176              | 120           | 16           |
| Krško                       | Krško  | 1940            | 439  | 731              | 661           | 109          |
| Krško                       | Leskovec pri Krškem (NMO)  | 285             | 64   | 101              | 93            | 27           |
| Krško                       | Senovo   | 685             | 152  | 253              | 217           | 63           |
| Laško                       | Laško  | 991             | 234  | 424              | 285           | 48           |
| Lenart                      | Lenart v Slov. goricah   | 760             | 169  | 292              | 259           | 40           |
| Lendava/Lendva              | Lendava/Lendva   | 967             | 239  | 399              | 293           | 36           |
| Litija                      | Litija   | 1838            | 359  | 721              | 667           | 91           |
| Litija                      | Šmartno pri Litiji   | 390             | 68   | 125              | 158           | 39           |
| Ljubljana                   | Ljubljana  | 72892           | 17273  | 29427            | 22742         | 3450         |
| Ljubljana                   | Spodnje Gameljne (NMO)   | 166             | 41   | 58               | 54            | 13           |
| Ljubljana                   | Srednje Gameljne (NMO)   | 180             | 35   | 78               | 57            | 10           |
| Ljubljana                   | Zgornje Gameljne (NMO)   | 149             | 46   | 51               | 46            | 6            |
| Ljutomer                    | Ljutomer   | 971             | 232  | 377              | 315           | 47           |
| Logatec                     | Logatec  | 2051            | 383  | 696              | 754           | 218          |
| Maribor <sup>1)</sup>       | Maribor  | 27572           | 7524   | 12620            | 6604          | 824          |
| Maribor                     | Bresternica (NMO)  | 429             | 133  | 177              | 110           | 9            |
| Maribor                     | Celestrina (NMO)   | 86              | 20   | 34               | 29            | 3            |
| Maribor                     | Dogoše (NMO)   | 278             | z  | 112              | 89            | z            |

1) Zaradi zaupnosti podatkov so v celoti izključena naslednja naselja (nizke vrednosti): Podkočna - NMO (občina Jesenice); Hrenca - NMO, Pekel - NMO, Za Kalvarijo - NMO (občina Maribor) ter Binkelj - NMO in Trata - NMO (občina Škofja Loka). V skupnem seštevku pa so vrednosti izključenih naselij upoštevane.

Because of confidentiality, the following settlements were eliminated (low values): Podkočna - NMO (municipality Jesenice); Hrenca - NMO, Pekel - NMO, Za Kalvarijo - NMO (municipality Maribor) and Binkelj - NMO and Trata - NMO (municipality Škofja Loka). The values of these settlements were taken into account in the total.



**2.10 Družine po številu otrok, mestna naselja, naselja mestnega območja, Slovenija, popis 2002 (nadaljevanje)**  
 Families by the number of children, urban settlements, settlements of urban area, Slovenia, Census 2002 (continued)

| Občina<br>Municipality    | Mestno naselje<br>Naselje mestnega območja (NMO)<br>Urban settlement<br>Settlement of urban area | Skupaj<br>Total | Družine po številu otrok<br>Families by the number of children |                  |      |     |
|---------------------------|--|-----------------|--|------------------|------|-----|
|                           |  |                 | brez otrok<br>no children                                      | 1 otrok<br>child | 2    | 3 + |
| Maribor                   | Kamnica (NMO)  | 452             | 133  | 174              | 129  | 16  |
| Maribor                   | Košaki (NMO)   | 294             | 83   | 128              | 72   | 11  |
| Maribor                   | Laznica (NMO)  | 100             | z  | 42               | 30   | z   |
| Maribor                   | Limbuš (NMO)   | 607             | 170  | 249              | 171  | 17  |
| Maribor                   | Malečnik (NMO)   | 158             | 41   | 64               | 48   | 5   |
| Maribor                   | Mejski Hrib (NMO)  | 72              | z  | 33               | 18   | z   |
| Maribor                   | Pekre (NMO)  | 449             | 130  | 187              | 120  | 12  |
| Maribor                   | Počehova (NMO)   | 85              | z  | 43               | 24   | z   |
| Maribor                   | Razvanje (NMO)   | 438             | 140  | 187              | 99   | 12  |
| Maribor                   | Ribniško selo (NMO)  | 84              | z  | 40               | 25   | z   |
| Maribor                   | Rošpoh - del (NMO)   | 225             | 59   | 100              | 60   | 6   |
| Maribor                   | Trčova (NMO)   | 212             | 57   | 89               | 61   | 5   |
| Maribor                   | Vinarje (NMO)  | 58              | 20   | 21               | 12   | 5   |
| Maribor                   | Vodole (NMO)   | 64              | 16   | z                | 21   | z   |
| Maribor                   | Zrkovci (NMO)  | 175             | 40   | 63               | 62   | 10  |
| Medvode                   | Medvode  | 1405            | 329  | 548              | 456  | 72  |
| Mengeš                    | Mengeš   | 1571            | 290  | 555              | 594  | 132 |
| Metlika                   | Metlika  | 891             | 212  | 322              | 325  | 32  |
| Mežica                    | Mežica   | 1057            | 304  | 438              | 277  | 38  |
| Miklavž na Dravskem polju | Miklavž na Dravskem polju  | 1184            | 333  | 489              | 328  | 34  |
| Miren - Kostanjevica      | Miren  | 415             | 103  | 142              | 145  | 25  |
| Mozirje                   | Mozirje  | 568             | 138  | 209              | 183  | 38  |
| Murska Sobota             | Murska Sobota  | 3777            | 914  | 1684             | 1068 | 111 |
| Murska Sobota             | Černelavci (NMO)   | 508             | 88   | 217              | 160  | 43  |
| Muta                      | Muta   | 705             | 149  | 261              | 258  | 37  |
| Naklo                     | Naklo  | 476             | 124  | 158              | 162  | 32  |
| Nova Gorica               | Nova Gorica  | 3788            | 817  | 1559             | 1272 | 140 |
| Nova Gorica               | Kromberk (NMO)   | 535             | 118  | 207              | 197  | 13  |
| Nova Gorica               | Pristava (NMO)   | 102             | 22   | 34               | 41   | 5   |
| Nova Gorica               | Rožna Dolina (NMO)   | 327             | 90   | 119              | 104  | 14  |
| Nova Gorica               | Solkan   | 953             | 260  | 372              | 274  | 47  |
| Novo mesto                | Novo mesto   | 6301            | 1356   | 2340             | 2239 | 366 |
| Ormož                     | Ormož  | 646             | 131  | 280              | 212  | 23  |
| Piran/Pirano              | Piran/Pirano   | 1153            | 265  | 508              | 324  | 56  |
| Piran/Pirano              | Lucija/Lucia   | 1672            | 353  | 732              | 522  | 65  |
| Piran/Pirano              | Portorož/Portorose   | 840             | 248  | 325              | 248  | 19  |
| Pivka                     | Pivka  | 552             | 103  | 201              | 194  | 54  |
| Polzela                   | Polzela  | 623             | 128  | 256              | 198  | 41  |
| Postojna                  | Postojna   | 2319            | 469  | 841              | 882  | 127 |
| Prebold                   | Prebold  | 484             | 116  | 193              | 157  | 18  |
| Prevalje                  | Prevalje   | 1296            | 373  | 473              | 394  | 56  |
| Ptuj                      | Ptuj   | 5323            | 1235   | 2264             | 1613 | 211 |
| Rače - Fram               | Rače   | 688             | 181  | 298              | 177  | 32  |
| Radeče                    | Radeče   | 662             | 154  | 256              | 229  | 23  |
| Radenci                   | Radenci  | 644             | 131  | 276              | 216  | 21  |
| Radlje ob Dravi           | Radlje ob Dravi  | 801             | 175  | 343              | 251  | 32  |
| Radovljica                | Radovljica   | 1711            | 407  | 699              | 531  | 74  |
| Radovljica                | Lesce  | 809             | 205  | 304              | 251  | 49  |
| Ravne na Koroškem         | Ravne na Koroškem  | 2335            | 564  | 931              | 760  | 80  |
| Ravne na Koroškem         | Dobja vas (NMO)  | 222             | 86   | 86               | 43   | 7   |
| Ribnica                   | Ribnica  | 961             | 175  | 301              | 389  | 96  |
| Rogaška Slatina           | Rogaška Slatina  | 1388            | 287  | 545              | 493  | 63  |
| Rogatec                   | Rogatec  | 448             | 90   | 178              | 147  | 33  |
| Ruše                      | Ruše   | 1388            | 337  | 624              | 372  | 55  |
| Sevnica                   | Sevnica  | 1394            | 284  | 555              | 477  | 78  |
| Sežana                    | Sežana   | 1330            | 281  | 547              | 464  | 38  |
| Slovenj Gradec            | Slovenj Gradec   | 2248            | 530  | 837              | 752  | 129 |
| Slovenska Bistrica        | Slovenska Bistrica   | 1981            | 475  | 868              | 568  | 70  |
| Slovenske Konjice         | Slovenske Konjice  | 1386            | 299  | 607              | 393  | 87  |
| Šempeter - Vrtojba        | Šempeter pri Gorici  | 1119            | 278  | 406              | 378  | 57  |
| Šempeter - Vrtojba        | Vrtojba (NMO)  | 692             | 162  | 247              | 252  | 31  |
| Šenčur                    | Šenčur   | 794             | 170  | 247              | 319  | 58  |
| Šenčur                    | Hrastje (NMO)  | 308             | 80   | 99               | 104  | 25  |
| Šentjur pri Celju         | Šentjur  | 1342            | 246  | 547              | 478  | 71  |
| Škofja Loka <sup>1)</sup> | Škofja Loka  | 3409            | 681  | 1177             | 1263 | 288 |

**2.10 Družine po številu otrok, mestna naselja, naselja mestnega območja, Slovenija, popis 2002 (nadaljevanje)**

Families by the number of children, urban settlements, settlements of urban area, Slovenia, Census 2002 (continued)

| Občina<br>Municipality | Mestno naselje<br>Naselje mestnega območja (NMO)<br>Urban settlement<br>Settlement of urban area | Skupaj<br>Total | Družine po številu otrok<br>Families by the number of children |                  |      |     |
|------------------------|--|-----------------|--|------------------|------|-----|
|                        |  |                 | brez otrok<br>no children                                      | 1 otrok<br>child | 2    | 3 + |
| Škofja Loka            | Puštal (NMO)   | 173             | 44   | 59               | 54   | 16  |
| Škofja Loka            | Stara Loka (NMO)   | 167             | 37   | 51               | 54   | 25  |
| Šmarje pri Jelšah      | Šmarje pri Jelšah  | 403             | 76   | 152              | 148  | 27  |
| Šoštanj                | Šoštanj  | 776             | 173  | 314              | 248  | 41  |
| Štore                  | Štore  | 545             | 133  | 216              | 170  | 26  |
| Tolmin                 | Tolmin   | 999             | 210  | 344              | 371  | 74  |
| Trbovlje               | Trbovlje   | 4770            | 1341   | 1960             | 1333 | 136 |
| Trebnje                | Trebnje  | 859             | 188  | 294              | 308  | 69  |
| Trzin                  | Trzin  | 994             | 198  | 376              | 353  | 67  |
| Tržič                  | Tržič  | 1114            | 251  | 409              | 369  | 85  |
| Tržič                  | Loka (NMO)   | 112             | 22   | 47               | 36   | 7   |
| Tržič                  | Bistrica pri Tržiču  | 976             | 263  | 392              | 285  | 36  |
| Tržič                  | Ročevnica (NMO)  | 124             | 42   | 29               | 50   | 3   |
| Turnišče               | Turnišče   | 433             | 93   | 128              | 167  | 45  |
| Velenje                | Velenje  | 7755            | 1578   | 3004             | 2841 | 332 |
| Vipava                 | Vipava   | 422             | 85   | 140              | 136  | 61  |
| Vrhnika                | Vrhnika  | 2109            | 445  | 763              | 765  | 136 |
| Vrhnika                | Verd (NMO)   | 520             | 101  | 193              | 184  | 42  |
| Zagorje ob Savi        | Zagorje ob Savi  | 2018            | 474  | 792              | 656  | 96  |
| Zreče                  | Zreče  | 823             | 156  | 296              | 315  | 56  |
| Žalec                  | Žalec  | 1408            | 269  | 632              | 440  | 67  |
| Žalec                  | Šempeter v Savinji, dolini   | 595             | 162  | 234              | 179  | 20  |
| Železniki              | Železniki  | 878             | 160  | 260              | 341  | 117 |
| Žiri                   | Žiri   | 1000            | 228  | 300              | 346  | 126 |

**2.11 Stanovanja in stanovanjska površina po uporabi ter drugi naseljeni prostori, mestna naselja, naselja mestnega območja, Slovenija, popis 2002**

Dwellings and useful floor space by use and other occupied premises, urban settlements, settlements of urban area, Slovenia, Census 2002

| Občina<br>Municipality      | Mestno naselje<br>Naselje mestnega območja<br>(NMO)<br>Urban settlement<br>Settlement of urban area | Stanovanja<br>Dwellings |  |   |  |                           |  |   |  | Drugi naseljeni<br>prostori<br>Other occupied<br>premises |  |
|-----------------------------|---|-------------------------|--|---|--|---------------------------|--|---|--|---|--|
|                             |   | skupaj<br>total         |  | za stalno stanovanje<br>for permanent residence |  |                           |  | za občasno<br>uporabo<br>for occasional use |  | število<br>number   | površina<br>useful<br>floor<br>space<br>m <sup>2</sup> |
|                             |   | število<br>number       | površina<br>useful<br>floor<br>space<br>m <sup>2</sup> | naseljena<br>occupied                           |  | nenaseljena<br>unoccupied |  | število<br>number                           | površina<br>useful<br>floor<br>space<br>m <sup>2</sup> |   |  |
|                             |   |                         |  | število<br>number                               | površina<br>useful<br>floor<br>space<br>m <sup>2</sup> | število<br>number         | površina<br>useful<br>floor<br>space<br>m <sup>2</sup> |   |  |   |  |
| <b>SLOVENIJA / SLOVENIA</b> |   | <b>777772</b>           | <b>58031187</b>  | <b>665111</b>                                   | <b>51066291</b>  | <b>78300</b>              | <b>5216067</b>   | <b>34361</b>                                | <b>1748829</b>   | <b>1194</b>   | <b>60168</b>   |
| <b>SKUPAJ / TOTAL</b>       |   | <b>401635</b>           | <b>28084075</b>  | <b>359641</b>                                   | <b>25511506</b>  | <b>38437</b>              | <b>2353814</b>   | <b>3557</b>                                 | <b>218755</b>  | <b>543</b>  | <b>26639</b>   |
| Ajdovščina                  | Ajdovščina  | 2280                    | 173898   | 2042  | 158416   | z                         | z  | z   | z  | z   | z  |
| Beltinci                    | Beltinci  | 773                     | 72646  | 690   | 66149  | z                         | z  | z   | z  | -   | -  |
| Bled                        | Bled  | 2405                    | 206483   | 1951  | 165605   | 207                       | 16821  | 247   | 24057  | z   | z  |
| Borovnica                   | Borovnica   | 719                     | 58396  | 681   | 55718  | 32                        | 2330   | 6   | 348  | z   | z  |
| Bovec                       | Bovec   | 814                     | 57851  | 620   | 45915  | 112                       | 6805   | 82  | 5131   | -   | -  |
| Brezovica                   | Brezovica pri Ljubljani   | 836                     | 79959  | 770   | 74093  | 66                        | 5866   | -   | -  | z   | z  |
| Brežice                     | Brežice   | 2591                    | 202362   | 2251  | 179085   | 323                       | 22227  | 17  | 1050   | z   | z  |
| Celje                       | Celje   | 15608                   | 1024317  | 14259   | 945321   | 1315                      | 76967  | 34  | 2029   | 33  | 1335   |
| Celje                       | Šmarjeta pri Celju (NMO)  | 84                      | 7164   | 71  | 6005   | z                         | z  | z   | z  | -   | -  |
| Cerknica                    | Cerknica  | 1316                    | 98298  | 1217  | 91654  | z                         | z  | z   | z  | z   | z  |
| Cerkno                      | Cerkno  | 659                     | 50773  | 574   | 45287  | 76                        | 5013   | 9   | 473  | z   | z  |
| Črna na Koroškem            | Črna na Koroškem  | 926                     | 60716  | 855   | 56421  | 66                        | 4020   | 5   | 275  | -   | -  |
| Črnomelj                    | Črnomelj  | 2113                    | 154427   | 1905  | 141339   | 202                       | 12695  | 6   | 393  | z   | z  |
| Domžale                     | Domžale   | 4419                    | 313842   | 4038  | 292432   | z                         | z  | z   | z  | 5   | 269  |
| Domžale                     | Rodica (NMO)  | 279                     | 22922  | 268   | 22198  | 11                        | 724  | -   | -  | z   | z  |
| Domžale                     | Spodnje Jarše (NMO)   | 109                     | 9874   | 109   | 9874   | -                         | -  | -   | -  | -   | -  |
| Domžale                     | Srednje Jarše (NMO)   | 156                     | 14347  | 147   | 13434  | 9                         | 913  | -   | -  | -   | -  |
| Domžale                     | Vir   | 1039                    | 83028  | 981   | 79282  | 58                        | 3746   | -   | -  | z   | z  |
| Dravograd                   | Dravograd   | 1291                    | 90551  | 1203  | 85106  | 88                        | 5445   | -   | -  | 6   | 307  |
| Gornja Radgona              | Gornja Radgona  | 1331                    | 95228  | 1213  | 86505  | z                         | z  | z   | z  | z   | z  |
| Grosuplje                   | Grosuplje   | 2139                    | 176229   | 1970  | 163365   | 164                       | 12454  | 5   | 410  | 10  | 398  |
| Hoče - Slivnica             | Spodnje Hoče  | 803                     | 64148  | 741   | 58886  | z                         | z  | z   | z  | z   | z  |
| Hrastnik                    | Hrastnik  | 2428                    | 136097   | 2311  | 129609   | z                         | z  | z   | z  | 5   | 303  |
| Idrija                      | Idrija  | 2596                    | 168539   | 2284  | 150393   | 306                       | 17826  | 6   | 320  | z   | z  |
| Ilirska Bistrica            | Ilirska Bistrica  | 1874                    | 136674   | 1691  | 123733   | z                         | z  | z   | z  | z   | z  |
| Ivančna Gorica              | Ivančna Gorica  | 528                     | 44507  | 504   | 42875  | z                         | z  | z   | z  | -   | -  |
| Izola/Isola                 | Izola/Isola   | 4293                    | 280722   | 3696  | 246281   | 408                       | 24008  | 189   | 10433  | z   | z  |
| Izola/Isola                 | Jagodje/Jagodje (NMO)   | 864                     | 75605  | 753   | 67895  | 60                        | 4515   | 51  | 3195   | -   | -  |
| Jesenice <sup>1)</sup>      | Jesenice  | 5194                    | 306228   | 4874  | 287425   | 314                       | 18578  | 6   | 225  | z   | z  |
| Jesenice                    | Hrušica (NMO)   | 638                     | 45417  | 610   | 43857  | z                         | z  | z   | z  | -   | -  |
| Jesenice                    | Slovenski Javornik (NMO)  | 781                     | 51190  | 734   | 48493  | z                         | z  | z   | z  | -   | -  |
| Jesenice                    | Koroška Bela  | 919                     | 58539  | 827   | 52994  | 80                        | 5095   | 12  | 450  | -   | -  |
| Kamnik                      | Kamnik  | 4719                    | 316352   | 4278  | 291047   | 433                       | 24900  | 8   | 405  | 6   | 322  |
| Kamnik                      | Mekinje (NMO)   | 429                     | 32812  | 408   | 31441  | 21                        | 1371   | -   | -  | -   | -  |
| Kočevje                     | Kočevje   | 3440                    | 231190   | 3160  | 214912   | z                         | z  | z   | z  | 8   | 333  |
| Kočevje                     | Dolga vas (NMO)   | 286                     | 23528  | 269   | 22209  | 17                        | 1319   | -   | -  | z   | z  |
| Kočevje                     | Šalka vas (NMO)   | 280                     | 21742  | 245   | 19471  | 35                        | 2271   | -   | -  | -   | -  |
| Koper/Capodistria           | Koper/Capodistria   | 9760                    | 663100   | 8627  | 594729   | 1016                      | 61699  | 117   | 6672   | 5   | 370  |
| Koper/Capodistria           | Ankarani/Ankarano   | 1547                    | 115235   | 1076  | 85798  | 180                       | 11400  | 291   | 18037  | z   | z  |
| Kranj                       | Kranj   | 13519                   | 957078   | 12582   | 899671   | 920                       | 56343  | 17  | 1064   | 12  | 953  |
| Kranj                       | Britof (NMO)  | 580                     | 50827  | 546   | 48357  | z                         | z  | z   | z  | -   | -  |

1) Zaradi zaupnosti podatkov je v celoti izključeno naselje (nizke vrednosti): Podkočna - NMO (občina Jesenice). V skupnem seštevku pa so vrednosti izključenega naselja upoštevane.  
 Because of confidentiality, the settlement Podkočna - NMO (municipality Jesenice) has been eliminated (low values). The values of this settlement were taken into account in the total.

**2.11 Stanovanja in stanovanjska površina po uporabi ter drugi naseljeni prostori, mestna naselja, naselja mestnega območja, Slovenija, popis 2002 (nadaljevanje)**

Dwellings and useful floor space by use and other occupied premises, urban settlements, settlements of urban area, Slovenia, Census 2002 (continued)

| Občina<br>Municipality    | Mestno naselje<br>Naselje mestnega območja<br>(NMO)<br>Urban settlement<br>Settlement of urban area | Stanovanja<br>Dwellings |  |   |  |                           |  |   |  | Drugi naseljeni<br>prostori<br>Other occupied<br>premises |  |
|---------------------------|---|-------------------------|--|---|--|---------------------------|--|---|--|---|--|
|                           |   | skupaj<br>total         |  | za stalno stanovanje<br>for permanent residence |  |                           |  | za občasno<br>uporabo<br>for occasional use |  | število<br>number   | površina<br>useful<br>floor<br>space<br>m <sup>2</sup> |
|                           |   | število<br>number       | površina<br>useful<br>floor<br>space<br>m <sup>2</sup> | naseljena<br>occupied                           |  | nenaseljena<br>unoccupied |  | število<br>number                           | površina<br>useful<br>floor<br>space<br>m <sup>2</sup> |   |  |
|                           |   |                         |  | število<br>number                               | površina<br>useful<br>floor<br>space<br>m <sup>2</sup> | število<br>number         | površina<br>useful<br>floor<br>space<br>m <sup>2</sup> |   |  |   |  |
| Kranj                     | Kokrica (NMO)   | 574                     | 48145  | 554   | 46763  | 20                        | 1382   | -   | -  | -   | -  |
| Kranjska Gora             | Kranjska Gora   | 1233                    | 78610  | 565   | 42829  | 86                        | 5969   | 582   | 29812  | z   | z  |
| Krško                     | Krško   | 2633                    | 188915   | 2332  | 169837   | 295                       | 18631  | 6   | 447  | 9   | 240  |
| Krško                     | Leskovec pri Krškem (NMO)   | 345                     | 30004  | 311   | 27104  | z                         | z  | z   | z  | z   | z  |
| Krško                     | Senovo  | 931                     | 60929  | 854   | 55342  | 72                        | 5207   | 5   | 380  | z   | z  |
| Laško                     | Laško   | 1471                    | 97777  | 1282  | 86738  | 176                       | 10455  | 13  | 584  | -   | -  |
| Lenart                    | Lenart v Slov. gorica   | 957                     | 76839  | 874   | 70330  | z                         | z  | z   | z  | -   | -  |
| Lendava/Lendva            | Lendava/Lendva  | 1394                    | 104648   | 1220  | 91777  | 174                       | 12871  | -   | -  | -   | -  |
| Litija                    | Litija  | 2372                    | 158602   | 2211  | 147563   | 156                       | 10737  | 5   | 302  | -   | -  |
| Litija                    | Šmartno pri Litiji  | 515                     | 38610  | 478   | 36141  | z                         | z  | z   | z  | -   | -  |
| Ljubljana                 | Ljubljana   | 109953                  | 7451080  | 96683   | 6689509  | 13195                     | 757663   | 75  | 3908   | 110   | 6452   |
| Ljubljana                 | Spodnje Gameljne (NMO)  | 207                     | 21039  | 193   | 19796  | z                         | z  | z   | z  | -   | -  |
| Ljubljana                 | Srednje Gameljne (NMO)  | 232                     | 17938  | 200   | 16171  | z                         | z  | z   | z  | -   | -  |
| Ljubljana                 | Zgornje Gameljne (NMO)  | 177                     | 15822  | 161   | 14701  | 16                        | 1121   | -   | -  | -   | -  |
| Ljutomer                  | Ljutomer  | 1296                    | 97224  | 1181  | 88664  | z                         | z  | z   | z  | z   | z  |
| Logatec                   | Logatec   | 2689                    | 217510   | 2409  | 200029   | 200                       | 12983  | 80  | 4498   | z   | z  |
| Maribor                   | Maribor   | 41409                   | 2639869  | 36791   | 2373425  | 4571                      | 263324   | 47  | 3120   | 30  | 1900   |
| Maribor                   | Bresternica (NMO)   | 580                     | 48550  | 489   | 43280  | 35                        | 2886   | 56  | 2384   | z   | z  |
| Maribor                   | Celestrina (NMO)  | 102                     | 7998   | 93  | 7630   | z                         | z  | z   | z  | -   | -  |
| Maribor                   | Dogoše (NMO)  | 363                     | 27850  | 306   | 23643  | z                         | z  | z   | z  | -   | -  |
| Maribor                   | Hrenca (NMO)  | 56                      | 4353   | 51  | 3953   | z                         | z  | z   | z  | -   | -  |
| Maribor                   | Kamnica (NMO)   | 602                     | 48787  | 537   | 44343  | 47                        | 3313   | 18  | 1131   | -   | -  |
| Maribor                   | Košaki (NMO)  | 394                     | 32300  | 351   | 28494  | z                         | z  | z   | z  | -   | -  |
| Maribor                   | Laznica (NMO)   | 131                     | 10764  | 113   | 9560   | 18                        | 1204   | -   | -  | z   | z  |
| Maribor                   | Limbuš (NMO)  | 739                     | 61418  | 671   | 56497  | 61                        | 4459   | 7   | 462  | z   | z  |
| Maribor                   | Malečnik (NMO)  | 191                     | 18512  | 177   | 17473  | 14                        | 1039   | -   | -  | -   | -  |
| Maribor                   | Meljski Hrib (NMO)  | 102                     | 7760   | 90  | 6992   | z                         | z  | z   | z  | -   | -  |
| Maribor                   | Pekel (NMO)   | 62                      | 4387   | 52  | 3711   | z                         | z  | z   | z  | -   | -  |
| Maribor                   | Pekre (NMO)   | 550                     | 48717  | 503   | 44577  | z                         | z  | z   | z  | -   | -  |
| Maribor                   | Počehova (NMO)  | 116                     | 10276  | 98  | 8882   | z                         | z  | z   | z  | -   | -  |
| Maribor                   | Razvanje (NMO)  | 552                     | 45531  | 495   | 41518  | 44                        | 3291   | 13  | 722  | -   | -  |
| Maribor                   | Ribniško selo (NMO)   | 117                     | 14168  | 99  | 12292  | z                         | z  | z   | z  | -   | -  |
| Maribor                   | Rošpoh - del (NMO)  | 305                     | 23264  | 258   | 20244  | 33                        | 2325   | 14  | 695  | -   | -  |
| Maribor                   | Trčova (NMO)  | 279                     | 23427  | 234   | 20678  | 9                         | 658  | 36  | 2091   | -   | -  |
| Maribor                   | Vinarje (NMO)   | 84                      | 6624   | 74  | 5782   | z                         | z  | z   | z  | -   | -  |
| Maribor                   | Vodole (NMO)  | 71                      | 5957   | 66  | 5603   | z                         | z  | z   | z  | -   | -  |
| Maribor                   | Za Kalvarijo (NMO)  | 72                      | 4674   | 57  | 4128   | z                         | z  | z   | z  | -   | -  |
| Maribor                   | Zrkovci (NMO)   | 217                     | 18811  | 206   | 17871  | z                         | z  | z   | z  | -   | -  |
| Medvode                   | Medvode   | 1752                    | 126154   | 1630  | 118119   | z                         | z  | z   | z  | 18  | 668  |
| Mengeš                    | Mengeš  | 1896                    | 149260   | 1775  | 141374   | 121                       | 7886   | -   | -  | z   | z  |
| Metlika                   | Metlika   | 1245                    | 91519  | 1067  | 79802  | 137                       | 9537   | 41  | 2180   | z   | z  |
| Mežica                    | Mežica  | 1359                    | 91918  | 1283  | 87252  | z                         | z  | z   | z  | -   | -  |
| Miklavž na Dravskem polju | Miklavž na Dravskem polju   | 1413                    | 115595   | 1301  | 107001   | z                         | z  | z   | z  | z   | z  |
| Miren - Kostanjevica      | Miren   | 545                     | 44526  | 484   | 39354  | z                         | z  | z   | z  | -   | -  |
| Mozirje                   | Mozirje   | 795                     | 74054  | 681   | 64503  | 98                        | 8724   | 16  | 827  | -   | -  |
| Murska Sobota             | Murska Sobota   | 5080                    | 384566   | 4589  | 352470   | 482                       | 31568  | 9   | 528  | z   | z  |
| Murska Sobota             | Černelavci (NMO)  | 538                     | 54933  | 503   | 52006  | z                         | z  | z   | z  | -   | -  |





**2.11 Stanovanja in stanovanjska površina po uporabi ter drugi naseljeni prostori, mestna naselja, naselja mestnega območja, Slovenija, popis 2002 (nadaljevanje)**  
 Dwellings and useful floor space by use and other occupied premises, urban settlements, settlements of urban area, Slovenia, Census 2002 (continued)

| Občina<br>Municipality | Mestno naselje<br>Naselje mestnega območja<br>(NMO)<br>Urban settlement<br>Settlement of urban area | Stanovanja<br>Dwellings |  |   |  |                           |  |   |  | Drugi naseljeni<br>prostori<br>Other occupied<br>premises |  |
|------------------------|---|-------------------------|--|---|--|---------------------------|--|---|--|---|--|
|                        |   | skupaj<br>total         |  | za stalno stanovanje<br>for permanent residence |  |                           |  | za občasno<br>uporabo<br>for occasional use |  | število<br>number   | površina<br>useful<br>floor<br>space<br>m <sup>2</sup> |
|                        |   | število<br>number       | površina<br>useful<br>floor<br>space<br>m <sup>2</sup> | naseljena<br>occupied                           |  | nenaseljena<br>unoccupied |  | število<br>number                           | površina<br>useful<br>floor<br>space<br>m <sup>2</sup> |   |  |
|                        |   |                         |  | število<br>number                               | površina<br>useful<br>floor<br>space<br>m <sup>2</sup> | število<br>number         | površina<br>useful<br>floor<br>space<br>m <sup>2</sup> |   |  |   |  |
| Muta                   | Muta  | 873                     | 60638  | 826   | 57854  | 47                        | 2784   | -   | -  | -   | -  |
| Naklo                  | Naklo   | 534                     | 50777  | 507   | 48717  | 27                        | 2060   | -   | -  | z   | z  |
| Nova Gorica            | Nova Gorica   | 5412                    | 354563   | 4873  | 324197   | z                         | z  | z   | z  | z   | z  |
| Nova Gorica            | Kromberk (NMO)  | 642                     | 61599  | 585   | 57101  | 57                        | 4498   | -   | -  | z   | z  |
| Nova Gorica            | Pristava (NMO)  | 148                     | 14393  | 117   | 11385  | z                         | z  | z   | z  | z   | z  |
| Nova Gorica            | Rožna Dolina (NMO)  | 397                     | 36819  | 358   | 33249  | z                         | z  | z   | z  | z   | z  |
| Nova Gorica            | Solkan  | 1259                    | 110731   | 1134  | 100865   | 125                       | 9866   | -   | -  | z   | z  |
| Novo mesto             | Novo mesto  | 8315                    | 602273   | 7659  | 563707   | 636                       | 37693  | 20  | 873  | 15  | 537  |
| Ormož                  | Ormož   | 826                     | 62791  | 771   | 59049  | 55                        | 3742   | -   | -  | z   | z  |
| Piran/Pirano           | Piran/Pirano  | 2144                    | 142924   | 1549  | 103224   | 225                       | 14836  | 370   | 24864  | z   | z  |
| Piran/Pirano           | Lucija/Lucia  | 2829                    | 208186   | 2160  | 166239   | 297                       | 19194  | 372   | 22753  | z   | z  |
| Piran/Pirano           | Portorož/Portorose  | 1509                    | 124298   | 1110  | 94975  | 183                       | 14598  | 216   | 14725  | 7   | 194  |
| Pivka                  | Pivka   | 823                     | 60158  | 710   | 53120  | 107                       | 6701   | 6   | 337  | z   | z  |
| Polzela                | Polzela   | 767                     | 56541  | 720   | 53324  | z                         | z  | z   | z  | z   | z  |
| Postojna               | Postojna  | 3264                    | 222633   | 2872  | 199421   | 381                       | 22390  | 11  | 822  | 90  | 1611   |
| Prebold                | Prebold   | 620                     | 38004  | 585   | 35911  | 35                        | 2093   | -   | -  | -   | -  |
| Prevalje               | Prevalje  | 1698                    | 121631   | 1585  | 114381   | z                         | z  | z   | z  | z   | z  |
| Ptuj                   | Ptuj  | 7299                    | 546521   | 6515  | 493032   | 753                       | 51767  | 31  | 1722   | 6   | 313  |
| Rače - Fram            | Rače  | 872                     | 68804  | 795   | 62912  | z                         | z  | z   | z  | z   | z  |
| Radeče                 | Radeče  | 945                     | 66807  | 837   | 59616  | 97                        | 6618   | 11  | 573  | z   | z  |
| Radenci                | Radenci   | 816                     | 71438  | 735   | 65197  | z                         | z  | z   | z  | -   | -  |
| Radlje ob Dravi        | Radlje ob Dravi   | 972                     | 71199  | 940   | 68968  | 32                        | 2231   | -   | -  | -   | -  |
| Radovljica             | Radovljica  | 2351                    | 175700   | 2147  | 162773   | 174                       | 11329  | 30  | 1598   | z   | z  |
| Radovljica             | Lesce   | 1106                    | 84171  | 1007  | 77652  | 86                        | 5487   | 13  | 1032   | 5   | 309  |
| Ravne na Koroškem      | Ravne na Koroškem   | 2921                    | 171919   | 2795  | 165658   | 126                       | 6261   | -   | -  | z   | z  |
| Ravne na Koroškem      | Dobja vas (NMO)   | 249                     | 20620  | 240   | 20022  | 9                         | 598  | -   | -  | z   | z  |
| Ribnica                | Ribnica   | 1254                    | 97297  | 1133  | 88360  | 115                       | 8578   | 6   | 359  | z   | z  |
| Rogaška Slatina        | Rogaška Slatina   | 1877                    | 139123   | 1651  | 123251   | 194                       | 13821  | 32  | 2051   | -   | -  |
| Rogatec                | Rogatec   | 591                     | 41797  | 525   | 37672  | 57                        | 3721   | 9   | 404  | -   | -  |
| Ruše                   | Ruše  | 1719                    | 118656   | 1610  | 111643   | 92                        | 6361   | 17  | 652  | z   | z  |
| Sevnica                | Sevnica   | 1910                    | 132811   | 1708  | 120010   | 193                       | 12384  | 9   | 417  | z   | z  |
| Sežana                 | Sežana  | 1979                    | 135865   | 1738  | 121260   | z                         | z  | z   | z  | -   | -  |
| Slovenj Gradec         | Slovenj Gradec  | 2944                    | 207781   | 2738  | 195385   | z                         | z  | z   | z  | z   | z  |
| Slovenska Bistrica     | Slovenska Bistrica  | 2666                    | 188222   | 2409  | 172354   | 251                       | 15346  | 6   | 522  | z   | z  |
| Slovenske Konjice      | Slovenske Konjice   | 1820                    | 130410   | 1688  | 121078   | z                         | z  | z   | z  | z   | z  |
| Šempeter - Vrtojba     | Šempeter pri Gorici   | 1483                    | 119899   | 1337  | 110571   | z                         | z  | z   | z  | z   | z  |
| Šempeter - Vrtojba     | Vrtojba (NMO)   | 846                     | 76889  | 788   | 72210  | z                         | z  | z   | z  | -   | -  |
| Šenčur                 | Šenčur  | 929                     | 78343  | 865   | 73658  | 59                        | 4358   | 5   | 327  | -   | -  |
| Šenčur                 | Hrastje (NMO)   | 348                     | 28213  | 334   | 27166  | 14                        | 1047   | -   | -  | -   | -  |
| Šentjur pri Celju      | Šentjur   | 1667                    | 124546   | 1522  | 114602   | 140                       | 9649   | 5   | 295  | z   | z  |
| Škofja Loka            | Škofja Loka   | 4507                    | 330754   | 4220  | 313751   | z                         | z  | z   | z  | z   | z  |
| Škofja Loka            | Binkelj (NMO)   | z                       | z  | z   | z  | z                         | z  | -   | -  | -   | -  |
| Škofja Loka            | Puštal (NMO)  | 231                     | 21871  | 216   | 20876  | 7                         | 585  | 8   | 410  | -   | -  |
| Škofja Loka            | Stara Loka (NMO)  | 212                     | 21643  | 196   | 20048  | 16                        | 1595   | -   | -  | -   | -  |
| Škofja Loka            | Trata (NMO)   | 52                      | 5092   | z   | z  | z                         | z  | -   | -  | -   | -  |
| Šmarje pri Jelšah      | Šmarje pri Jelšah   | 553                     | 42281  | 510   | 39505  | 43                        | 2776   | -   | -  | z   | z  |

**2.11 Stanovanja in stanovanjska površina po uporabi ter drugi naseljeni prostori, mestna naselja, naselja mestnega območja, Slovenija, popis 2002 (nadaljevanje)**

Dwellings and useful floor space by use and other occupied premises, urban settlements, settlements of urban area, Slovenia, Census 2002 (continued)

| Občina<br>Municipality | Mestno naselje<br>Naselje mestnega območja<br>(NMO)<br>Urban settlement<br>Settlement of urban area | Stanovanja<br>Dwellings |  |   |  |                           |  |   |  | Drugi naseljeni<br>prostori<br>Other occupied<br>premises |  |
|------------------------|---|-------------------------|--|---|--|---------------------------|--|---|--|---|--|
|                        |   | skupaj<br>total         |  | za stalno stanovanje<br>for permanent residence |  |                           |  | za občasno<br>uporabo<br>for occasional use |  | število<br>number   | površina<br>useful<br>floor<br>space<br>m <sup>2</sup> |
|                        |   | število<br>number       | površina<br>useful<br>floor<br>space<br>m <sup>2</sup> | naseljena<br>occupied                           |  | nenaseljena<br>unoccupied |  | število<br>number                           | površina<br>useful<br>floor<br>space<br>m <sup>2</sup> |   |  |
|                        |   |                         |  | število<br>number                               | površina<br>useful<br>floor<br>space<br>m <sup>2</sup> | število<br>number         | površina<br>useful<br>floor<br>space<br>m <sup>2</sup> |   |  |   |  |
| Šoštanj                | Šoštanj   | 1150                    | 72185  | 1054  | 66524  | z                         | z  | z   | z  | z   | z  |
| Štore                  | Štore   | 716                     | 42518  | 672   | 40219  | 44                        | 2299   | -   | -  | -   | -  |
| Tolmin                 | Tolmin  | 1473                    | 101327   | 1307  | 92945  | 160                       | 8049   | 6   | 333  | z   | z  |
| Trbovlje               | Trbovlje  | 6883                    | 417377   | 6354  | 387090   | 518                       | 29794  | 11  | 493  | 13  | 727  |
| Trebnje                | Trebnje   | 1089                    | 88375  | 998   | 81080  | z                         | z  | z   | z  | 10  | 320  |
| Trzin                  | Trzin   | 1170                    | 111407   | 1071  | 103585   | 99                        | 7822   | -   | -  | 14  | 1330   |
| Tržič                  | Tržič   | 1514                    | 89029  | 1414  | 83229  | z                         | z  | z   | z  | -   | -  |
| Tržič                  | Loka (NMO)  | 120                     | 10940  | 111   | 10120  | z                         | z  | z   | z  | -   | -  |
| Tržič                  | Bistrica pri Trziču   | 1264                    | 80433  | 1195  | 76397  | z                         | z  | z   | z  | -   | -  |
| Tržič                  | Ročevnica (NMO)   | 137                     | 11498  | 131   | 10983  | 6                         | 515  | -   | -  | -   | -  |
| Turnišče               | Turnišče  | 452                     | 46523  | 411   | 43197  | z                         | z  | z   | z  | z   | z  |
| Velenje                | Velenje   | 9417                    | 656317   | 8970  | 632074   | 441                       | 23663  | 6   | 580  | 8   | 480  |
| Vipava                 | Vipava  | 616                     | 46853  | 518   | 40696  | 87                        | 5618   | 11  | 539  | z   | z  |
| Vrhnika                | Vrhnika   | 2711                    | 204311   | 2500  | 189931   | z                         | z  | z   | z  | z   | z  |
| Vrhnika                | Verd (NMO)  | 638                     | 52040  | 606   | 49792  | z                         | z  | z   | z  | -   | -  |
| Zagorje ob Savi        | Zagorje ob Savi   | 2750                    | 171155   | 2582  | 161295   | z                         | z  | z   | z  | z   | z  |
| Zreče                  | Zreče   | 1079                    | 74580  | 950   | 67373  | 97                        | 5380   | 32  | 1827   | -   | -  |
| Žalec                  | Žalec   | 2024                    | 133063   | 1822  | 119810   | z                         | z  | z   | z  | 11  | 334  |
| Žalec                  | Šempeter v Savinjski dolini   | 743                     | 57887  | 686   | 53249  | 57                        | 4638   | -   | -  | -   | -  |
| Železniki              | Železniki   | 1064                    | 81608  | 991   | 76604  | 67                        | 4551   | 6   | 453  | -   | -  |
| Žiri                   | Žiri  | 1311                    | 96791  | 1195  | 88417  | 102                       | 7567   | 14  | 807  | -   | -  |

2.12 Stanovanja po površini in številu sob, mestna naselja, naselja mestnega območja, Slovenija, popis 2002

Dwellings by useful floor space and the number of rooms, urban settlements, settlements of urban area, Slovenia, Census 2002

| Občina<br>Municipality      | Mestno naselje<br>Naselje mestnega območja<br>(NMO)<br>Urban settlement<br>Settlement of urban area | Skupaj<br>Total | Površina (m <sup>2</sup> )<br>Useful floor space (m <sup>2</sup> ) |               |               |               |               |               | Število sob<br>Number of rooms                |               |               |               |              |
|-----------------------------|---|-----------------|--|---------------|---------------|---------------|---------------|---------------|---|---------------|---------------|---------------|--------------|
|                             |   |                 | do 20<br>up to<br>20   | 21-40         | 41-60         | 61-80         | 81-100        | 101+          | 1<br>soba <sup>1)</sup><br>room <sup>1)</sup> | 2             | 3             | 4             | 5+           |
|                             |   |                 |  |               |               |               |               |               |   |               |               |               |              |
| <b>SLOVENIJA / SLOVENIA</b> |   | <b>777772</b>   | <b>11272</b>   | <b>104502</b> | <b>200590</b> | <b>211819</b> | <b>135890</b> | <b>113699</b> | <b>111246</b>                                 | <b>246997</b> | <b>239551</b> | <b>112507</b> | <b>67471</b> |
| <b>SKUPAJ / TOTAL</b>       |   | <b>401635</b>   | <b>4684</b>  | <b>59391</b>  | <b>121446</b> | <b>115422</b> | <b>53609</b>  | <b>47083</b>  | <b>69655</b>                                  | <b>137330</b> | <b>117568</b> | <b>48819</b>  | <b>28263</b> |
| Ajdovščina                  | Ajdovščina  | 2280            | 8  | 213           | 602           | 735           | 376           | 346           | 319   | 679           | 800           | 363           | 119          |
| Beltinci                    | Beltinci  | 773             | 15   | 32            | 124           | 150           | 200           | 252           | 52  | 170           | 197           | 180           | 174          |
| Bled                        | Bled  | 2405            | 34   | 231           | 565           | 565           | 424           | 586           | 209   | 563           | 724           | 433           | 476          |
| Borovnica                   | Borovnica   | 719             | z  | z             | 198           | 180           | 126           | 149           | 63  | 258           | 201           | 106           | 91           |
| Bovec                       | Bovec   | 814             | z  | 116           | 213           | 273           | 129           | z             | 129   | 229           | 304           | 110           | 42           |
| Brezovica                   | Brezovica pri Ljubljani   | 836             | z  | z             | 138           | 217           | 203           | 232           | 48  | 175           | 297           | 182           | 134          |
| Brežice                     | Brežice   | 2591            | 26   | 253           | 749           | 722           | 397           | 444           | 343   | 919           | 794           | 314           | 221          |
| Celje                       | Celje   | 15608           | 184  | 2424          | 5621          | 4385          | 1671          | 1323          | 2815  | 5942          | 4591          | 1346          | 914          |
| Celje                       | Šmarjeta pri Celju (NMO)  | 84              | -  | z             | 20            | 32            | z             | 15            | 5   | 23            | 23            | 17            | 16           |
| Cerknica                    | Cerknica  | 1316            | 12   | 125           | 398           | 333           | 270           | 178           | 118   | 415           | 406           | 241           | 136          |
| Cerkno                      | Cerkno  | 659             | z  | z             | 145           | 209           | 110           | 116           | 79  | 127           | 246           | 134           | 73           |
| Črna na Koroškem            | Črna na Koroškem  | 926             | 6  | 157           | 331           | 249           | 98            | 85            | 190   | 379           | 240           | 73            | 44           |
| Črnomelj                    | Črnomelj  | 2113            | 8  | 261           | 553           | 564           | 495           | 232           | 323   | 825           | 611           | 255           | 99           |
| Domžale                     | Domžale   | 4419            | 28   | 706           | 1211          | 1346          | 587           | 541           | 909   | 1377          | 1321          | 498           | 314          |
| Domžale                     | Rodica (NMO)  | 279             | z  | z             | 49            | 86            | 70            | 48            | 13  | 59            | 96            | 55            | 56           |
| Domžale                     | Spodnje Jarše (NMO)   | 109             | -  | 8             | 15            | 34            | 22            | 30            | z   | 29            | 34            | z             | 26           |
| Domžale                     | Srednje Jarše (NMO)   | 156             | -  | 12            | 29            | 34            | 44            | 37            | z   | z             | 46            | 42            | 29           |
| Domžale                     | Vir   | 1039            | 6  | 64            | 251           | 323           | 236           | 159           | 49  | 340           | 379           | 178           | 93           |
| Dravograd                   | Dravograd   | 1291            | 10   | 159           | 405           | 374           | 211           | 132           | 198   | 490           | 318           | 197           | 88           |
| Gornja Radgona              | Gornja Radgona  | 1331            | 15   | 186           | 393           | 373           | 184           | 180           | 215   | 418           | 434           | 166           | 98           |
| Grosuplje                   | Grosuplje   | 2139            | 16   | 243           | 554           | 504           | 350           | 472           | 296   | 641           | 619           | 333           | 250          |
| Hoče - Slivnica             | Spodnje Hoče  | 803             | 6  | 82            | 191           | 222           | 153           | 149           | 76  | 256           | 251           | 156           | 64           |
| Hrastnik                    | Hrastnik  | 2428            | 10   | 489           | 1084          | 626           | 166           | 53            | 606   | 1083          | 599           | 100           | 40           |
| Idrija                      | Idrija  | 2596            | 14   | 299           | 1010          | 808           | 309           | 156           | 343   | 1001          | 854           | 310           | 88           |
| Ilirska Bistrica            | Ilirska Bistrica  | 1874            | 11   | 185           | 515           | 642           | 317           | 204           | 213   | 494           | 764           | 300           | 103          |
| Ivančna Gorica              | Ivančna Gorica  | 528             | z  | z             | 96            | 125           | 168           | 96            | 54  | 139           | 221           | 73            | 41           |
| Izola/Isola                 | Izola/Isola   | 4293            | 30   | 596           | 1294          | 1599          | 514           | 260           | 587   | 1434          | 1617          | 550           | 105          |
| Izola/Isola                 | Jagodje/Jagodje (NMO)   | 864             | 6  | 49            | 163           | 189           | 190           | 267           | 72  | 159           | 278           | 237           | 118          |
| Jesenice <sup>2)</sup>      | Jesenice  | 5194            | 58   | 951           | 2111          | 1573          | 319           | 182           | 1071  | 2381          | 1406          | 219           | 117          |
| Jesenice                    | Hrušica (NMO)   | 638             | z  | z             | 242           | 182           | 64            | 81            | 122   | 226           | 176           | 66            | 48           |
| Jesenice                    | Slovenski Javornik (NMO)  | 781             | 9  | 87            | 337           | 183           | 113           | 52            | 97  | 412           | 165           | 75            | 32           |
| Jesenice                    | Koroška Bela  | 919             | z  | 117           | 452           | 195           | z             | 75            | 107   | 471           | 193           | 80            | 68           |
| Kamnik                      | Kamnik  | 4719            | 48   | 882           | 1436          | 1301          | 569           | 483           | 1105  | 1567          | 1110          | 626           | 311          |
| Kamnik                      | Mekinj (NMO)  | 429             | z  | z             | 96            | 166           | 87            | 45            | 31  | 142           | 145           | 62            | 49           |
| Kočevje                     | Kočevje   | 3440            | 32   | 433           | 1343          | 894           | 405           | 333           | 613   | 1439          | 981           | 268           | 139          |
| Kočevje                     | Dolga vas (NMO)   | 286             | z  | z             | 58            | 92            | 78            | 42            | 20  | 84            | 129           | 39            | 14           |
| Kočevje                     | Šalka vas (NMO)   | 280             | -  | 18            | 77            | 77            | 67            | 41            | 35  | 94            | 89            | 43            | 19           |
| Koper/Capodistria           | Koper/Capodistria   | 9760            | 123  | 948           | 3186          | 3452          | 1286          | 765           | 1356  | 3014          | 3691          | 1409          | 290          |
| Koper/Capodistria           | Ankaran/Ankarano  | 1547            | 13   | 196           | 571           | 318           | 206           | 243           | 198   | 640           | 386           | 203           | 120          |
| Kranj                       | Kranj   | 13519           | 93   | 1978          | 3748          | 4172          | 1945          | 1583          | 2445  | 4586          | 3703          | 1719          | 1066         |
| Kranj                       | Britof (NMO)  | 580             | z  | z             | 89            | 230           | 127           | 116           | 8   | 168           | 183           | 126           | 95           |
| Kranj                       | Kokrica (NMO)   | 574             | z  | z             | 112           | 193           | 130           | 112           | 22  | 154           | 192           | 136           | 70           |
| Kranjska Gora               | Kranjska Gora   | 1233            | 11   | 380           | 387           | 188           | 111           | 156           | 390   | 423           | 222           | 119           | 79           |
| Krško                       | Krško   | 2633            | 13   | 275           | 779           | 863           | 408           | 295           | 372   | 970           | 832           | 273           | 186          |
| Krško                       | Leskovec pri Krškem (NMO)   | 345             | -  | 17            | 67            | 96            | 89            | 76            | 22  | 88            | 127           | 73            | 35           |
| Krško                       | Senovo  | 931             | z  | 126           | 341           | 280           | 122           | z             | 224   | 326           | 270           | 67            | 44           |
| Laško                       | Laško   | 1471            | 7  | 244           | 532           | 406           | 167           | 115           | 242   | 508           | 490           | 151           | 80           |
| Lenart                      | Lenart v Slov. goricah  | 957             | 7  | 104           | 254           | 211           | 178           | 203           | 141   | 292           | 260           | 146           | 118          |
| Lendava/Lendva              | Lendava/Lendva  | 1394            | 6  | 98            | 504           | 344           | 216           | 226           | 181   | 591           | 349           | 162           | 111          |
| Litija                      | Litija  | 2372            | 23   | 354           | 841           | 664           | 285           | 205           | 464   | 844           | 717           | 232           | 115          |
| Litija                      | Šmartno pri Litiji  | 515             | 9  | 50            | 126           | 152           | 106           | 72            | 65  | 177           | 174           | 56            | 43           |
| Ljubljana                   | Ljubljana   | 109953          | 1731   | 19035         | 32051         | 31836         | 13525         | 11775         | 21161   | 37159         | 31360         | 13064         | 7209         |
| Ljubljana                   | Spodnje Gameljne (NMO)  | 207             | z  | z             | 23            | 41            | 56            | 74            | 12  | 35            | 75            | 45            | 40           |
| Ljubljana                   | Srednje Gameljne (NMO)  | 232             | z  | 46            | 42            | z             | 42            | 44            | 41  | 47            | 79            | 39            | 26           |
| Ljubljana                   | Zgornje Gameljne (NMO)  | 177             | z  | z             | 45            | 41            | 35            | 42            | 20  | 45            | 47            | 33            | 32           |

1) Vključene so tudi posebne sobe in garsonjere.  
Separate rooms and bed sits are included.

2) Zaradi zaupnosti podatkov je v celoti izključeno naselje (nizke vrednosti): Podkočna - NMO (občina Jesenice). V skupnem seštevku pa so vrednosti izključenega naselja upoštevane.  
Because of confidentiality, the settlement Podkočna - NMO (municipality Jesenice) has been eliminated (low values). The values of this settlement were taken into account in the total.

## 2.12 Stanovanja po površini in številu sob, mestna naselja, naselja mestnega območja, Slovenija, popis 2002 (nadaljevanje)

Dwellings by useful floor space and the number of rooms, urban settlements, settlements of urban area, Slovenia, Census 2002 (continued)

| Občina<br>Municipality    | Mestno naselje<br>Naselje mestnega območja<br>(NMO)<br>Urban settlement<br>Settlement of urban area | Skupaj<br>Total | Površina (m <sup>2</sup> )<br>Useful floor space (m <sup>2</sup> ) |          |       |       |        |      | Število sob<br>Number of rooms                |       |       |      |      |
|---------------------------|---|-----------------|--|----------|-------|-------|--------|------|---|-------|-------|------|------|
|                           |   |                 | do 20<br>up to<br>20   | 21-40    | 41-60 | 61-80 | 81-100 | 101+ | 1<br>soba <sup>1)</sup><br>room <sup>1)</sup> | 2     | 3     | 4    | 5+   |
|                           |   |                 | Ljutomer   | Ljutomer | 1296  | 13    | 181    | 384  | 296   | 185   | 237   | 210  | 453  |
| Logatec                   | Logatec   | 2689            | 24   | 336      | 628   | 651   | 496    | 554  | 401   | 770   | 783   | 444  | 291  |
| Maribor                   | Maribor   | 41409           | 621  | 7421     | 14625 | 11497 | 3956   | 3289 | 9205  | 16424 | 10192 | 3688 | 1900 |
| Maribor                   | Bresternica (NMO)   | 580             | 12   | 83       | 110   | 136   | 104    | 135  | 92  | 132   | 165   | 97   | 94   |
| Maribor                   | Celestrina (NMO)  | 102             | -  | 8        | 30    | 27    | 23     | 14   | 7   | 42    | 28    | 17   | 8    |
| Maribor                   | Dogoše (NMO)  | 363             | z  | z        | 97    | 129   | 71     | 36   | 20  | 154   | 119   | 49   | 21   |
| Maribor                   | Hrenca (NMO)  | 56              | -  | 5        | 11    | 23    | 10     | 7    | z   | 18    | 25    | 7    | z    |
| Maribor                   | Kamnica (NMO)   | 602             | z  | z        | 135   | 180   | 110    | 118  | 59  | 174   | 185   | 111  | 73   |
| Maribor                   | Košaki (NMO)  | 394             | z  | z        | 91    | 109   | 81     | 79   | 30  | 125   | 144   | 58   | 37   |
| Maribor                   | Laznica (NMO)   | 131             | z  | z        | 20    | 36    | 37     | 23   | 12  | 40    | 44    | 22   | 13   |
| Maribor                   | Limbuš (NMO)  | 739             | z  | z        | 154   | 226   | 154    | 142  | 64  | 193   | 275   | 135  | 72   |
| Maribor                   | Malečnik (NMO)  | 191             | z  | z        | 36    | 65    | 28     | 55   | 7   | 44    | 64    | 30   | 46   |
| Maribor                   | Mejlski Hrib (NMO)  | 102             | -  | 14       | 29    | 28    | 11     | 20   | 14  | 32    | 32    | 11   | 13   |
| Maribor                   | Pekel (NMO)   | 62              | -  | 6        | 24    | 13    | 13     | 6    | z   | 25    | 23    | z    | z    |
| Maribor                   | Pekre (NMO)   | 550             | 7  | 47       | 83    | 121   | 135    | 157  | 59  | 101   | 160   | 128  | 102  |
| Maribor                   | Počehova (NMO)  | 116             | z  | z        | 21    | 23    | 27     | 28   | 17  | 22    | 42    | 20   | 15   |
| Maribor                   | Razvanje (NMO)  | 552             | z  | z        | 133   | 153   | 123    | 100  | 34  | 179   | 177   | 99   | 63   |
| Maribor                   | Ribniško selo (NMO)   | 117             | -  | z        | 13    | 23    | z      | 64   | z   | 23    | z     | 32   | 41   |
| Maribor                   | Rošpoh - del (NMO)  | 305             | 5  | 32       | 73    | 107   | 43     | 45   | 25  | 110   | 105   | 42   | 23   |
| Maribor                   | Trčova (NMO)  | 279             | 6  | 34       | 37    | 85    | 62     | 55   | 37  | 79    | 81    | 59   | 23   |
| Maribor                   | Vinarje (NMO)   | 84              | z  | z        | 22    | 27    | 16     | 11   | 10  | 20    | 34    | 11   | 9    |
| Maribor                   | Vodole (NMO)  | 71              | -  | 12       | 13    | 22    | 8      | 16   | 7   | 23    | 22    | 7    | 12   |
| Maribor                   | Za Kalvarijo (NMO)  | 72              | 7  | 13       | 21    | 13    | 8      | 10   | z   | 14    | 30    | 6    | z    |
| Maribor                   | Zrkovci (NMO)   | 217             | z  | z        | 51    | 57    | 40     | 49   | 24  | 59    | 75    | 34   | 25   |
| Medvode                   | Medvode   | 1752            | 29   | 263      | 557   | 446   | 220    | 237  | 276   | 649   | 481   | 181  | 165  |
| Mengeš                    | Mengeš  | 1896            | 15   | 250      | 432   | 522   | 337    | 340  | 216   | 521   | 560   | 368  | 231  |
| Metlika                   | Metlika   | 1245            | 7  | 193      | 363   | 319   | 196    | 167  | 206   | 461   | 374   | 132  | 72   |
| Mežica                    | Mežica  | 1359            | z  | 257      | 474   | 311   | 174    | z    | 288   | 541   | 296   | 118  | 116  |
| Miklavž na Dravskem polju | Miklavž na Dravskem polju   | 1413            | 12   | 77       | 295   | 484   | 300    | 245  | 73  | 438   | 516   | 252  | 134  |
| Miren - Kostanjevica      | Miren   | 545             | z  | z        | 131   | 149   | 131    | 98   | 43  | 143   | 214   | 108  | 37   |
| Mozirje                   | Mozirje   | 795             | 6  | 65       | 134   | 201   | 147    | 242  | 39  | 181   | 273   | 142  | 160  |
| Murska Sobota             | Murska Sobota   | 5080            | 33   | 664      | 1642  | 1094  | 682    | 965  | 871   | 1749  | 1186  | 686  | 588  |
| Murska Sobota             | Černelavci (NMO)  | 538             | 16   | 53       | 51    | 77    | 124    | 217  | 47  | 77    | 136   | 125  | 153  |
| Muta                      | Muta  | 873             | 9  | 175      | 241   | 196   | 150    | 102  | 199   | 260   | 210   | 131  | 73   |
| Naklo                     | Naklo   | 534             | 7  | 20       | 67    | 140   | 141    | 159  | 23  | 110   | 172   | 131  | 98   |
| Nova Gorica               | Nova Gorica   | 5412            | 19   | 610      | 1533  | 2319  | 668    | 263  | 834   | 1533  | 2332  | 590  | 123  |
| Nova Gorica               | Kromberk (NMO)  | 642             | z  | z        | 97    | 131   | 169    | 203  | 28  | 127   | 208   | 183  | 96   |
| Nova Gorica               | Pristava (NMO)  | 148             | z  | z        | 23    | 26    | 35     | 56   | 11  | 26    | 45    | 44   | 22   |
| Nova Gorica               | Rožna Dolina (NMO)  | 397             | z  | z        | 40    | 110   | 103    | 116  | 19  | 67    | 142   | 79   | 90   |
| Nova Gorica               | Solkan  | 1259            | 5  | 76       | 218   | 353   | 310    | 297  | 64  | 290   | 427   | 314  | 164  |
| Novo mesto                | Novo mesto  | 8315            | 95   | 1022     | 2596  | 2253  | 1226   | 1123 | 1381  | 3018  | 2337  | 964  | 615  |
| Ormož                     | Ormož   | 826             | z  | z        | 236   | 232   | 117    | 146  | 88  | 266   | 278   | 101  | 93   |
| Piran/Pirano              | Piran/Piran   | 2144            | 76   | 384      | 679   | 448   | 322    | 235  | 362   | 706   | 631   | 278  | 167  |
| Piran/Pirano              | Lucija/Lucia  | 2829            | 25   | 367      | 730   | 958   | 306    | 443  | 450   | 915   | 946   | 351  | 167  |
| Piran/Pirano              | Portorož/Portorose  | 1509            | 38   | 205      | 274   | 338   | 296    | 358  | 171   | 388   | 453   | 347  | 150  |
| Pivka                     | Pivka   | 823             | z  | z        | 223   | 286   | 131    | 99   | 103   | 291   | 295   | 103  | 31   |
| Polzela                   | Polzela   | 767             | z  | z        | 232   | 193   | 102    | 127  | 99  | 233   | 211   | 121  | 103  |
| Postojna                  | Postojna  | 3264            | 20   | 393      | 1107  | 1065  | 374    | 305  | 518   | 1184  | 1035  | 353  | 174  |
| Prebold                   | Prebold   | 620             | z  | 135      | 257   | 119   | 71     | z    | 149   | 213   | 193   | 42   | 23   |
| Prevalje                  | Prevalje  | 1698            | 9  | 311      | 474   | 433   | 228    | 243  | 330   | 529   | 460   | 224  | 155  |
| Ptuj                      | Ptuj  | 7299            | 57   | 901      | 1758  | 2256  | 1291   | 1036 | 1170  | 2142  | 2305  | 1147 | 535  |
| Rače - Fram               | Rače  | 872             | 6  | 82       | 199   | 263   | 187    | 135  | 98  | 288   | 278   | 133  | 75   |
| Radeče                    | Radeče  | 945             | 8  | 118      | 292   | 281   | 146    | 100  | 127   | 359   | 296   | 116  | 47   |
| Radenci                   | Radenci   | 816             | 8  | 82       | 137   | 216   | 156    | 217  | 85  | 181   | 245   | 174  | 131  |
| Radlje ob Dravi           | Radlje ob Dravi   | 972             | z  | z        | 289   | 270   | 136    | 144  | 155   | 349   | 251   | 125  | 92   |
| Radovljica                | Radovljica  | 2351            | 18   | 251      | 675   | 729   | 283    | 395  | 270   | 740   | 773   | 307  | 261  |
| Radovljica                | Lesce   | 1106            | 29   | 121      | 311   | 283   | 156    | 206  | 157   | 347   | 321   | 157  | 124  |
| Ravne na Koroškem         | Ravne na Koroškem   | 2921            | 23   | 494      | 1305  | 808   | 181    | 110  | 543   | 1327  | 744   | 239  | 68   |
| Ravne na Koroškem         | Dobja vas (NMO)   | 249             | z  | z        | 42    | 77    | 67     | 44   | 17  | 52    | 61    | 55   | 64   |
| Ribnica                   | Ribnica   | 1254            | z  | z        | 414   | 332   | 202    | 204  | 149   | 462   | 373   | 170  | 100  |
| Rogaška Slatina           | Rogaška Slatina   | 1877            | 14   | 265      | 511   | 488   | 335    | 264  | 300   | 559   | 583   | 285  | 150  |
| Rogatec                   | Rogatec   | 591             | 14   | 84       | 175   | 147   | 94     | 77   | 103   | 199   | 195   | 59   | 35   |
| Ruše                      | Ruše  | 1719            | 6  | 225      | 556   | 543   | 193    | 196  | 307   | 686   | 412   | 178  | 136  |
| Sevnica                   | Sevnica   | 1910            | 12   | 308      | 651   | 432   | 270    | 237  | 366   | 616   | 538   | 246  | 144  |



**2.12 Stanovanja po površini in številu sob, mestna naselja, naselja mestnega območja, Slovenija, popis 2002**

Dwellings by useful floor space and the number of rooms, urban settlements, settlements of urban area, Slovenia, Census 2002

| Občina<br>Municipality | Mestno naselje<br>Naselje mestnega območja<br>(NMO)<br>Urban settlement<br>Settlement of urban area | Skupaj<br>Total | Površina (m <sup>2</sup> )<br>Useful floor space (m <sup>2</sup> ) |        |       |       |        |      | Število sob<br>Number of rooms                |      |      |     |     |
|------------------------|---|-----------------|--|--------|-------|-------|--------|------|---|------|------|-----|-----|
|                        |   |                 | do 20<br>up to<br>20   | 21-40  | 41-60 | 61-80 | 81-100 | 101+ | 1<br>soba <sup>1)</sup><br>room <sup>1)</sup> | 2    | 3    | 4   | 5+  |
|                        |   |                 | Sežana   | Sežana | 1979  | 13    | 289    | 525  | 656   | 267  | 229  | 290 | 485 |
| Slovenj Gradec         | Slovenj Gradec  | 2944            | 44   | 512    | 868   | 722   | 381    | 417  | 584   | 894  | 797  | 394 | 275 |
| Slovenska Bistrica     | Slovenska Bistrica  | 2666            | 64   | 393    | 729   | 750   | 391    | 339  | 424   | 904  | 767  | 354 | 217 |
| Slovenske Konjice      | Slovenske Konjice   | 1820            | 10   | 255    | 570   | 492   | 252    | 241  | 261   | 641  | 494  | 263 | 161 |
| Šempeter - Vrtojba     | Šempeter pri Gorici   | 1483            | 30   | 121    | 268   | 459   | 334    | 271  | 194   | 327  | 492  | 325 | 145 |
| Šempeter - Vrtojba     | Vrtojba (NMO)   | 846             | -  | 43     | 137   | 206   | 250    | 210  | 28  | 162  | 299  | 242 | 115 |
| Šenčur                 | Šenčur  | 929             | 5  | 61     | 200   | 264   | 209    | 190  | 63  | 231  | 284  | 213 | 138 |
| Šenčur                 | Hrastje (NMO)   | 348             | -  | 14     | 77    | 135   | 65     | 57   | 12  | 140  | 97   | 68  | 31  |
| Šentjur pri Celju      | Šentjur   | 1667            | 19   | 154    | 414   | 522   | 358    | 200  | 201   | 498  | 587  | 252 | 129 |
| Škofja Loka            | Škofja Loka   | 4507            | 55   | 670    | 1405  | 1135  | 569    | 673  | 781   | 1612 | 1213 | 465 | 436 |
| Škofja Loka            | Binkelj (NMO)   | z               | -  | z      | z     | z     | 9      | 26   | z   | z    | 20   | 9   | 14  |
| Škofja Loka            | Puštal (NMO)  | 231             | z  | z      | 38    | 61    | 55     | 60   | 19  | 56   | 73   | 40  | 43  |
| Škofja Loka            | Stara Loka (NMO)  | 212             | 7  | 14     | 34    | 31    | 47     | 79   | 21  | 53   | 58   | 32  | 48  |
| Škofja Loka            | Trata (NMO)   | 52              | -  | z      | z     | 14    | 7      | 21   | z   | z    | 21   | 9   | 10  |
| Šmarje pri Jelšah      | Šmarje pri Jelšah   | 553             | z  | z      | 129   | 161   | 91     | 91   | 88  | 147  | 187  | 79  | 52  |
| Šoštanj                | Šoštanj   | 1150            | 21   | 210    | 408   | 309   | 120    | 82   | 231   | 456  | 313  | 96  | 54  |
| Štore                  | Štore   | 716             | z  | 100    | 308   | 240   | 50     | z    | 167   | 340  | 166  | 25  | 18  |
| Tolmin                 | Tolmin  | 1473            | 19   | 184    | 438   | 489   | 195    | 148  | 220   | 377  | 534  | 223 | 119 |
| Trbovlje               | Trbovlje  | 6883            | 17   | 1368   | 2525  | 2025  | 557    | 391  | 1532  | 2663 | 1973 | 509 | 206 |
| Trebnje                | Trebnje   | 1089            | z  | z      | 269   | 276   | 222    | 223  | 101   | 290  | 379  | 192 | 127 |
| Trzin                  | Trzin   | 1170            | 8  | 68     | 143   | 337   | 242    | 372  | 82  | 172  | 317  | 278 | 321 |
| Tržič                  | Tržič   | 1514            | 50   | 355    | 537   | 355   | 119    | 98   | 368   | 646  | 332  | 106 | 62  |
| Tržič                  | Loka (NMO)  | 120             | z  | z      | 10    | 38    | 31     | 33   | z   | 22   | 40   | 39  | z   |
| Tržič                  | Bistrica pri Tržiču   | 1264            | 14   | 177    | 431   | 495   | 95     | 52   | 230   | 452  | 483  | 61  | 38  |
| Tržič                  | Ročevnica (NMO)   | 137             | -  | 7      | 28    | 44    | 16     | 42   | z   | z    | 62   | 34  | 24  |
| Turnišče               | Turnišče  | 452             | 6  | 32     | 53    | 98    | 82     | 181  | 28  | 95   | 107  | 124 | 98  |
| Velenje                | Velenje   | 9417            | 178  | 1159   | 2830  | 2964  | 1325   | 961  | 1655  | 3238 | 3093 | 808 | 623 |
| Vipava                 | Vipava  | 616             | z  | z      | 157   | 172   | 147    | 80   | 60  | 221  | 192  | 97  | 46  |
| Vrhnika                | Vrhnika   | 2711            | 8  | 304    | 818   | 810   | 392    | 379  | 382   | 951  | 767  | 353 | 258 |
| Vrhnika                | Verd (NMO)  | 638             | 20   | 51     | 98    | 207   | 139    | 123  | 58  | 140  | 240  | 140 | 60  |
| Zagorje ob Savi        | Zagorje ob Savi   | 2750            | 14   | 544    | 991   | 733   | 332    | 136  | 645   | 1088 | 728  | 195 | 94  |
| Zreče                  | Zreče   | 1079            | 17   | 148    | 314   | 336   | 153    | 111  | 146   | 336  | 378  | 149 | 70  |
| Žalec                  | Žalec   | 2024            | 5  | 334    | 808   | 496   | 196    | 185  | 454   | 775  | 507  | 165 | 123 |
| Žalec                  | Šempeter v Savinjski dolini   | 743             | z  | z      | 225   | 156   | 160    | 122  | 92  | 202  | 238  | 113 | 98  |
| Železniki              | Železniki   | 1064            | 17   | 141    | 260   | 309   | 124    | 213  | 150   | 309  | 298  | 167 | 140 |
| Žiri                   | Žiri  | 1311            | 7  | 117    | 357   | 429   | 264    | 137  | 71  | 349  | 457  | 252 | 182 |



**2.13 Mestna naselja in naselja mestnega območja, prebivalstvo, gospodinjstva, družine in stanovanja po velikostnih razredih glede na število prebivalstva, Slovenija, popis 2002**

Urban settlements and settlements of urban area, households, families and dwellings by size classes by the number of population, Slovenia, Census 2002

| Velikostni razredi glede na število prebivalstva<br>Size classes by the number of population | Število mestnih naselij in naselij mestnega območja<br>Number of urban settlements and settlements of urban area | Prebivalstvo<br>Population | Gospodinjstva<br>Households | Družine<br>Families | Stanovanja<br>Dwellings |
|--|--|----------------------------|-----------------------------|---------------------|-------------------------|
| <b>SLOVENIJA / SLOVENIA</b>  | <b>156</b>   | <b>997772</b>              | <b>370932</b>               | <b>285370</b>       | <b>401635</b>           |
| do 100   | 1  | 54                         | 21                          | 14                  | 23                      |
| 101 - 200  | 7  | 1131                       | 418                         | 329                 | 461                     |
| 201 - 300  | 5  | 1313                       | 457                         | 391                 | 508                     |
| 301 - 400  | 4  | 1402                       | 459                         | 413                 | 508                     |
| 401 - 500  | 1  | 488                        | 172                         | 149                 | 177                     |
| 501 - 1000   | 17   | 12036                      | 4059                        | 3463                | 4363                    |
| 1001 - 1500  | 9  | 12201                      | 4301                        | 3493                | 5149                    |
| 1501 - 2000  | 21   | 36047                      | 12400                       | 10422               | 13353                   |
| 2001 - 5000  | 55   | 179455                     | 63812                       | 51530               | 69288                   |
| 5001 - 10000   | 20   | 134186                     | 47836                       | 38179               | 52018                   |
| 10001 - 15000  | 7  | 85806                      | 31459                       | 24548               | 33624                   |
| 15001 - 20000  | 2  | 34629                      | 13235                       | 10093               | 14182                   |
| 20001 - 50000  | 5  | 146304                     | 54002                       | 41882               | 56619                   |
| nad 50000  | 2  | 352720                     | 138301                      | 100464              | 151362                  |

**2.14 Naselja, prebivalstvo, gospodinjstva, družine in stanovanja po velikostnih razredih glede na število prebivalstva, Slovenija, popis 2002**

Settlements, population, households, families and dwellings by size classes by the number of population, Slovenia, Census 2002

| Velikostni razredi glede na število prebivalstva<br>Size classes by the number of population | Število naselij<br>Number of settlements | Prebivalstvo<br>Population | Gospodinjstva<br>Households | Družine<br>Families | Stanovanja<br>Dwellings |
|--|--|----------------------------|-----------------------------|---------------------|-------------------------|
| <b>SLOVENIJA / SLOVENIA</b>  | <b>5988</b>                              | <b>1964036</b>             | <b>684847</b>               | <b>555945</b>       | <b>777772</b>           |
| do 100   | 3037                                     | 140412                     | 45548                       | 37742               | 64270                   |
| 101 - 200  | 1368                                     | 195838                     | 62594                       | 54030               | 78242                   |
| 201 - 300  | 595                                      | 144430                     | 46520                       | 40390               | 54684                   |
| 301 - 400  | 306                                      | 106062                     | 34017                       | 29878               | 39245                   |
| 401 - 500  | 194                                      | 87452                      | 28322                       | 24770               | 32113                   |
| 501 - 1000   | 288                                      | 199416                     | 65848                       | 57023               | 73886                   |
| 1001 - 1500  | 66                                       | 82156                      | 28009                       | 23636               | 30610                   |
| 1501 - 2000  | 42                                       | 73116                      | 24696                       | 21190               | 26936                   |
| 2001 - 5000  | 56                                       | 181509                     | 64460                       | 52120               | 69981                   |
| 5001 - 10000   | 20                                       | 134186                     | 47836                       | 38179               | 52018                   |
| 10001 - 15000  | 7  | 85806                      | 31459                       | 24548               | 33624                   |
| 15001 - 20000  | 2  | 34629                      | 13235                       | 10093               | 14182                   |
| 20001 - 50000  | 5  | 146304                     | 54002                       | 41882               | 56619                   |
| nad 50000  | 2  | 352720                     | 138301                      | 100464              | 151362                  |

## PRILOGE, DELOVNA GRADIVA





## POJASNILO

V dveh tabelah, ki sledita, so predstavljeni podatki za najrazličnejše kazalnike, na osnovi katerih so bila določena mestna naselja in naselja mestnih območij. Seveda vsi kazalniki niso imeli enake teže, kar je bilo pojasnjeno že v prvem delu publikacije.

Vsebinska tabela je delovne narave, podatki so služili postavitvi objektivnih kriterijev za določitev mestnih naselij in naselij mestnih območij. Nekateri podatki so pridobljeni iz sekundarnih virov, del pa jih celo manjka. Podatki niso uradni, zato niso primerni za uporabo v druge namene.

V prvi tabeli (3.1) z naslovom Statistični podatki za možni nabor mestnih naselij, ki so bili uporabljeni v analizi in pri postavitvi kriterijev za določanje mestnih naselij in naselij mestnih območij, je za vrsto potencialnih mestnih naselij predstavljen nabor kazalnikov s podatki. Poleg mestnih naselij, določenih na osnovi prvih treh kriterijev, je v tabeli tudi vrsta naselij, med katerimi je bilo treba določiti naselja mestnih območij. Upoštevana so bila naselja, ki so v preteklosti že imela tak status, ter naselja, ki so ozemeljsko mejila na mestna naselja. Med pomembnejšimi kriteriji, ki so bili uporabljeni pri določanju mestnih naselij in so predstavljeni v tabeli, naj omenimo: število državljanov 2000, število zaposlenih, število delovnih migrantov. Ostali kriteriji so se v nejasnih primerih uporabili kot potrdilni oziroma izločilni.

V drugi tabeli (3.2) z naslovom Pregled mest in mestnih naselij 1955-1981, Slovenija, je seznam mest in mestnih naselij po obdobjih, v katerih so obstajala, in sicer v taki obliki, da omogoča časovno primerjavo. Seznam je bil uporabljen zlasti pri določanju naselij mestnih območij, saj je bilo najprej za vsa naselja, ki so imela v preteklosti status mestnega naselja, preverjeno, ali ustrezajo četrtemu kriteriju.

### 3.1 Statistični podatki za možni nabor mestnih naselij, ki so bili uporabljeni v analizi in pri postavitvi kriterijev za določanje mestnih naselij in naselij mestnih območij<sup>1)</sup>

Statistical data for the possible set of urban settlements that were used in the analysis and by setting up the criteria for determining urban settlements and settlements of urban areas<sup>1)</sup>

| Občina, naselje<br>Municipality, settlement | Naselje uvrščeno (oz. ne-uvrščeno) po kriteriju<br>Settlement classified or non-classified according to the criterion | Število državljanov, 1. 1. 2000<br>Number of citizens, 1. 1. 2000 | Zaposlene in samozaposlene osebe <sup>2)</sup><br>Persons in employment and self-employed persons |  | Delovni migranti <sup>2)</sup><br>Daily migrants                               |   | Delež zaposlenih in samozaposlenih oseb v naselju delovnega mesta<br>Share of persons in paid employment and self-employed persons in the settlement of the workplace | Število prebivalcev, Popis 1991 <sup>3)</sup><br>Number of population, Census 1991 | Število državljanov 31. 3. 1995 <sup>4)</sup><br>Number of citizens, 31. 3. 1995 | Indeks rasti prebivalstva 2000/1991 <sup>5)</sup><br>Population growth index, 2000/1991 | Indeks rasti prebivalstva 2000/1995 <sup>4)</sup><br>Population growth index, 2000/1995 | Ulični sistem<br>Street system | Število gospodinjstev, Popis 2002 <sup>6)</sup><br>Number of households, Census 2002 |
|---|---|---|---|--|--|---|---|--|--|---|---|--------------------------------|--|
|   |   |   | po naselju delovnega mesta<br>by settlement of the workplace                                      | po naselju stalnega prebivališča<br>by settlement of permanent residence | iz naselja stalnega prebivališča<br>from the settlement of permanent residence | v naselje delovnega mesta<br>to the settlement of the workplace |   |  |  |   |   |                                |  |
| Ajdovščina                                  |   |   |   |  |  |   |   |  |  |   |   |                                |  |
| Ajdovščina                                  | 1   | 5927  | 5317  | 2689   | 890  | 3518  | 198   | 5980   |  | 1,0   |   | da                             | 2114   |
| Žapuže                                      | ne  | 368   | 22  | 137  | 121  | 6   | 16  | 332  |  | 1,1   |   | ne                             | 100  |
| Beltinci                                    |   |   |   |  |  |   |   |  |  |   |   |                                |  |
| Beltinci                                    | 3   | 2342  | 727   | 896  | 622  | 453   | 81  | 2320   | 2326   | 1,0   | 1,0   | da                             | 722  |
| Bled  |   |   |   |  |  |   |   |  |  |   |   |                                |  |
| Bled  | 1   | 5304  | 3077  | 2150   | 1127   | 2054  | 143   | 5338   |  | 1,0   |   | da                             | 2034   |
| Borovnica                                   |   |   |   |  |  |   |   |  |  |   |   |                                |  |
| Borovnica                                   | 3   | 2055  | 288   | 944  | 784  | 128   | 31  | 2003   | 1979   | 1,0   | 1,0   | da                             | 704  |
| Bovec                                       |   |   |   |  |  |   |   |  |  |   |   |                                |  |
| Bovec                                       | 3   | 1629  | 734   | 627  | 197  | 304   | 117   | 1681   |  | 1,0   |   | da                             | 618  |
| Brezovica                                   |   |   |   |  |  |   |   |  |  |   |   |                                |  |
| Brezovica pri Ljubljani                     | 3   | 2234  | 506   | 964  | 755  | 297   | 52  | 1795   | 1973   | 1,2   | 1,1   | da                             | 771  |
| Vnanje Gorice                               | ne  | 1759  | 182   | 762  | 642  | 62  | 24  | 1450   | 1537   | 1,2   | 1,1   | da                             | ...  |
| Brežice                                     |   |   |   |  |  |   |   |  |  |   |   |                                |  |
| Brežice                                     | 1   | 6594  | 3403  | 2564   | 1270   | 2109  | 133   | 6654   |  | 1,0   |   | da                             | 2335   |
| Čatež ob Savi                               | ne  | 332   | 496   | 125  | 75   | 446   | 397   | 336  |  | 1,0   |   | da                             | 111  |
| Celje                                       |   |   |   |  |  |   |   |  |  |   |   |                                |  |
| Celje                                       | 1   | 37497   | 26239   | 15305  | 3944   | 14878   | 171   | 38249  |  | 1,0   |   | da                             | 14831  |
| Šmarjeta pri Celju                          | 4   | 176   | 36  | 69   | 54   | 21  | 52  | 164  |  | 1,1   |   | ne                             | 71   |
| Trnovlje pri Celju                          | ne  | 1101  | 745   | 412  | 319  | 652   | 181   | 1132   |  | 1,0   |   | da                             | 414  |
| Cerklje na Gorenjskem                       |   |   |   |  |  |   |   |  |  |   |   |                                |  |
| Cerklje na Gorenjskem                       | ne  | 1384  | 309   | 583  | 476  | 202   | 53  | 1356   |  | 1,0   |   | da                             | ...  |
| Cerknica                                    |   |   |   |  |  |   |   |  |  |   |   |                                |  |
| Cerknica                                    | 1   | 3531  | 1692  | 1611   | 808  | 889   | 105   | 3526   |  | 1,0   |   | da                             | 1210   |
| Črna na Koroškem                            |   |   |   |  |  |   |   |  |  |   |   |                                |  |
| Črna na Koroškem                            | 2   | 2380  | 568   | 953  | 680  | 295   | 60  | 2535   | 2442   | 0,9   | 1,0   | da                             | 874  |
| Črnomelj                                    |   |   |   |  |  |   |   |  |  |   |   |                                |  |
| Črnomelj                                    | 1   | 5643  | 3992  | 2515   | 838  | 2315  | 159   | 5355   |  | 1,1   |   | da                             | 1987   |
| Vojna vas                                   | ne  | 110   | 6   | 45   | 39   | ...   | 13  | 119  |  | 0,9   |   | ne                             | 38   |

1) Podatki v tabeli so delovne narave; v glavnem so prevzeti iz sekundarnih virov; v nekaterih primerih ne pokrivajo vseh naselij; služili so zgolj za postavljanje kriterijev za določitev mestnih naselij (območij) zatorej naj se jih ne sprejema in citira kot uradne podatke.

Data in the table are mostly taken over from secondary sources. In some cases they do not cover all settlements. They served only for setting up the criteria for determining urban settlements (areas), so they should not be quoted as official data.

2) Vir za podatke je SURS RDB - izvorni podatki iz SRDAP-a (Statistični register delovno aktivnega prebivalstva) so bili podrobneje teritorialno razporejeni.

The source of data is the Regional Database. The original data from the Statistical Register of Employment were territorially distributed in greater detail.

3) Podatki zbrani samo za nekatera naselja iz tega seznama.

Data are collected only for some settlements in this list.

4) Za nekatera naselja podatki manjkajo.

For some settlements the data are missing.

5) Prvi podatki Popisa prebivalstva, gospodinjstev in stanovanj v Republiki Sloveniji leta 2002.

First data of the 2002 Census of Population, Households and Housing in the Republic of Slovenia.

6) Podatki popisa kmetijskih gospodarstev v Republiki Sloveniji v letu 2000.

Data of the 2000 Census of Agriculture in the Republic of Slovenia.

7) Delež kmetij je izračunan kot kvocient števila kmetij iz Popisa kmetij 2000 in števila gospodinjstev iz prvih ocen Popisa 2002. Kvocienti so uporabljeni zgolj kot izločitveni element.

The share of farms is calculated as the coefficient of the number of farms at the 2000 Census of Agriculture and the number of households from the first estimates of the 2002 Population Census. The coefficients are used only as elimination criteria.

8) Znak 0 - v gospodinjstvu se niso opredelili, da prebivajo v tem tipu naselja.

0 - the household did not declare that they live in this type of settlement.

Viri / Sources:

- RPE - Register prostorskih enot / RSU - Register of Spatial Units

- SURS RDB - Baza regionalnih statističnih podatkov SURS (31.12.2000, 31.3.1995) / Regional Database of the Statistical Office of the Republic of Slovenia (31.12.2000, 31.3.1995)

- CRP - Centralni register prebivalstva - 31.12.2000 (Slovenija, skupaj 1 955 016) / Central Population Register - 31. 12. 2000 (Slovenia, total 1 955 016)

- Popis prebivalstva, gospodinjstev, stanovanj in kmečkih gospodarstev v Republiki Sloveniji v letu 1991 / 1991 Census of Population, Households, Housing and Agricultural Holdings in the Republic of Slovenia

- Popis kmetijskih gospodarstev v Republiki Sloveniji v letu 2000 / 2000 Census of Agriculture in the Republic of Slovenia

- Popis prebivalstva, gospodinjstev in stanovanj v Republiki Sloveniji leta 2002 / 2002 Census of Population, Households and Housing in the Republic of Slovenia

- Anketa o mnenju potrošnikov, Anketa o viktimizaciji, Četrtna anketa o potovanjih, anketirano skoraj 75000 oseb v letu 2002 / Consumer Survey, Victimization Survey, Quarterly Survey on Travels, almost 75000 persons surveyed in 2002

- Prodajne zmogljivosti v trgovini na drobno, Slovenija, 2001 / Sales capacities in retail trade, Slovenia, 2001





**3.1 Statistični podatki za možni nabor mestnih naselij, ki so bili uporabljeni v analizi in pri postavitvi kriterijev za določanje mestnih naselij in naselij mestnih območij<sup>1)</sup> (nadaljevanje)**

Statistical data for the possible set of urban settlements that were used in the analysis and by setting up the criteria for determining urban settlements and settlements of urban areas<sup>1)</sup> (continued)

| Občina, naselje<br>Municipality, settlement | Kmetije <sup>6)</sup><br>Farms    |  | V gospodinjstvu so se opredelili, da je naselje <sup>8)</sup><br>The household declared that the settlement |                       |                |                                     |                                      |                | Število prodajaln <sup>4)</sup><br>Number of retail outlets | Prodajni prostori <sup>4)</sup><br>Sales area<br>m <sup>2</sup> |                                |                                     |
|---|-----------------------------------|--|---|-----------------------|----------------|-------------------------------------|--------------------------------------|----------------|---|---|--------------------------------|-------------------------------------|
|   | število kmetij<br>number of farms | delež kmetij (%) <sup>7)</sup><br>share of farms (%) | mesto<br>city   | primesto<br>outskirts | vas<br>village | raztresene hiše<br>scattered houses | manjše naselje<br>smaller settlement | drugo<br>other |   | skupaj<br>total   | prodajni prostor<br>sales area | priročno skladišče<br>storage space |
| Ajdovščina                                  |                                   |  |   |                       |                |                                     |                                      |                |   |   |                                |                                     |
| Ajdovščina                                  | 36                                | 1,70   | 179   | 36                    | 7              | 4                                   | 2                                    | 1              | 106   | 15584   | 10170                          | 5414                                |
| Žapuže                                      | 6                                 | 6,00   | 2   | 5                     | 9              | 0                                   | 0                                    | 0              |   |   |                                |                                     |
| Beltinci                                    |                                   |  |   |                       |                |                                     |                                      |                |   |   |                                |                                     |
| Beltinci                                    | 102                               | 14,13  | 3   | 7                     | 58             | 1                                   | 3                                    | 2              | 33  | 4100  | 2596                           | 1504                                |
| Bled  |                                   |  |   |                       |                |                                     |                                      |                |   |   |                                |                                     |
| Bled  | 54                                | 2,65   | 121   | 52                    | 29             | 6                                   | 2                                    | 6              | 82  | 8554  | 5248                           | 3306                                |
| Borovnica                                   |                                   |  |   |                       |                |                                     |                                      |                |   |   |                                |                                     |
| Borovnica                                   | 20                                | 2,84   | 4   | 15                    | 48             | 3                                   | 2                                    | 1              | 10  | 1673  | 930                            | 743                                 |
| Bovec                                       |                                   |  |   |                       |                |                                     |                                      |                |   |   |                                |                                     |
| Bovec                                       | 29                                | 4,69   | 39  | 8                     | 11             | 4                                   | 4                                    | 3              | 20  | 1646  | 1258                           | 388                                 |
| Brezovica                                   |                                   |  |   |                       |                |                                     |                                      |                |   |   |                                |                                     |
| Brezovica pri Ljubljani                     | 39                                | 5,06   | 0   | 57                    | 19             | 4                                   | 1                                    | 2              | 13  | 1872  | 1198                           | 674                                 |
| Vnanje Gorice                               | ...                               | ...  | ...   | ...                   | ...            | ...                                 | ...                                  | ...            | 1   | 80  | 40                             | 40                                  |
| Brežice                                     |                                   |  |   |                       |                |                                     |                                      |                |   |   |                                |                                     |
| Brežice                                     | 108                               | 4,63   | 182   | 42                    | 20             | 2                                   | 2                                    | 0              | 166   | 38705   | 28457                          | 10248                               |
| Čatež ob Savi                               | 15                                | 13,51  | 0   | 1                     | 10             | 0                                   | 0                                    | 0              | 15  | 1132  | 729                            | 403                                 |
| Celje                                       |                                   |  |   |                       |                |                                     |                                      |                |   |   |                                |                                     |
| Celje                                       | 97                                | 0,65   | 979   | 494                   | 46             | 11                                  | 7                                    | 4              | 341   | 84977   | 64654                          | 20323                               |
| Šmarjeta pri Celju                          | 3                                 | 4,23   | 0   | 7                     | 2              | 0                                   | 0                                    | 0              | 2   | 250   | 200                            | 50                                  |
| Trnovlje pri Celju                          | 31                                | 7,49   | 3   | 28                    | 14             | 1                                   | 0                                    | 0              | 5   | 533   | 302                            | 231                                 |
| Cerklje na Gorenjskem                       |                                   |  |   |                       |                |                                     |                                      |                |   |   |                                |                                     |
| Cerklje na Gorenjskem                       | ...                               | ...  | ...   | ...                   | ...            | ...                                 | ...                                  | ...            | 17  | 3038  | 1047                           | 1991                                |
| Cerknica                                    |                                   |  |   |                       |                |                                     |                                      |                |   |   |                                |                                     |
| Cerknica                                    | 60                                | 4,96   | 55  | 44                    | 24             | 2                                   | 4                                    | 6              | 45  | 6500  | 4470                           | 2030                                |
| Črna na Koroškem                            |                                   |  |   |                       |                |                                     |                                      |                |   |   |                                |                                     |
| Črna na Koroškem                            | 12                                | 1,37   | 5   | 14                    | 65             | 6                                   | 3                                    | 0              | 12  | 1162  | 755                            | 407                                 |
| Črnomelj                                    |                                   |  |   |                       |                |                                     |                                      |                |   |   |                                |                                     |
| Črnomelj                                    | 113                               | 5,69   | 166   | 31                    | 5              | 2                                   | 3                                    | 0              | 85  | 11939   | 8111                           | 3828                                |
| Vojna vas                                   | 15                                | 39,47  | 2   | 1                     | 5              | 0                                   | 0                                    | 0              | 1   | 43  | 25                             | 18                                  |

- 1) Podatki v tabeli so delovne narave; v glavnem so prevzeti iz sekundarnih virov; v nekaterih primerih ne pokrivajo vseh naselij; služili so zgolj za postavljanje kriterijev za določitev mestnih naselij (območij) zatorej naj se jih ne sprejema in citira kot uradne podatke.  
Data in the table are mostly taken over from secondary sources. In some cases they do not cover all settlements. They served only for setting up the criteria for determining urban settlements (areas), so they should not be quoted as official data.
- 2) Vir za podatke je SURS RDB - izvorni podatki iz SRDAP-a (Statistični register delovno aktivnega prebivalstva) so bili podrobneje teritorialno razporejeni.  
The source of data is the Regional Database. The original data from the Statistical Register of Employment were territorially distributed in greater detail.
- 3) Podatki zbrani samo za nekatera naselja iz tega seznama.  
Data are collected only for some settlements in this list.
- 4) Za nekatera naselja podatki manjkajo.  
For some settlements the data are missing.
- 5) Prvi podatki Popisa prebivalstva, gospodinjstev in stanovanj v Republiki Sloveniji leta 2002.  
First data of the 2002 Census of Population, Households and Housing in the Republic of Slovenia.
- 6) Podatki popisa kmetijskih gospodarstev v Republiki Sloveniji v letu 2000.  
Data of the 2000 Census of Agriculture in the Republic of Slovenia.
- 7) Delež kmetij je izračunan kot kvocient števila kmetij iz Popisa kmetij 2000 in števila gospodinjstev iz prvih ocen Popisa 2002. Kvocienti so uporabljeni zgolj kot izločitveni element.  
The share of farms is calculated as the coefficient of the number of farms at the 2000 Census of Agriculture and the number of households from the first estimates of the 2002 Population Census. The coefficients are used only as elimination criteria.
- 8) Znak 0 - v gospodinjstvu se niso opredelili, da prebivajo v tem tipu naselja.  
0 - the household did not declare that they live in this type of settlement.

Viri / Sources:

- RPE - Register prostorskih enot / RSU - Register of Spatial Units
- SURS RDB - Baza regionalnih statističnih podatkov SURS (31.12.2000, 31.3.1995) / Regional Database of the Statistical Office of the Republic of Slovenia (31.12.2000, 31.3.1995)
- CRP - Centralni register prebivalstva - 31.12.2000 (Slovenija, skupaj 1 955 016) / Central Population Register - 31.12.2000 (Slovenija, total 1 955 016)
- Popis prebivalstva, gospodinjstev, stanovanj in kmečkih gospodarstev v Republiki Sloveniji v letu 1991 / 1991 Census of Population, Households, Housing and Agricultural Holdings in the Republic of Slovenia
- Popis kmetijskih gospodarstev v Republiki Sloveniji v letu 2000 / 2000 Census of Agriculture in the Republic of Slovenia
- Popis prebivalstva, gospodinjstev in stanovanj v Republiki Sloveniji leta 2002 / 2002 Census of Population, Households and Housing in the Republic of Slovenia
- Anкета o mnenju potrošnikov, Anкета o viktimizaciji, Četrtneta anketa o potovanjih, anketirano skoraj 75000 oseb v letu 2002 / Consumer Survey, Victimization Survey, Quarterly Survey on Travels, almost 75000 persons surveyed in 2002
- Prodajne zmogljivosti v trgovini na drobno, Slovenija, 2001 / Sales capacities in retail trade, Slovenia, 2001

### 3.1 Statistični podatki za možni nabor mestnih naselij, ki so bili uporabljeni v analizi in pri postavitvi kriterijev za določanje mestnih naselij in naselij mestnih območij<sup>1)</sup> (nadaljevanje)

Statistical data for the possible set of urban settlements that were used in the analysis and by setting up the criteria for determining urban settlements and settlements of urban areas<sup>1)</sup> (continued)

| Občina, naselje<br>Municipality, settlement | Naselje uvrščeno (oz. ne-uvrščeno) po kriteriju<br>Settlement classified or non-classified according to the criterion | Število državljanov, 1. 1. 2000<br>Number of citizens, 1. 1. 2000 | Zaposlene in samozaposlene osebe <sup>2)</sup><br>Persons in employment and self-employed persons |  | Delovni migranti <sup>2)</sup><br>Daily migrants                               |   | Delež zaposlenih in samozaposlenih oseb v naselju delovnega mesta<br>Share of persons in paid employment and self-employed persons in the settlement of the workplace | Število prebivalcev, Popis 1991 <sup>3)</sup><br>Number of population, Census 1991 | Število državljanov 31. 3. 1995 <sup>4)</sup><br>Number of citizens, 31. 3. 1995 | Indeks rasti prebivalstva 2000/1991 <sup>3)</sup><br>Population growth index, 2000/1991 | Indeks rasti prebivalstva 2000/1995 <sup>4)</sup><br>Population growth index, 2000/1995 | Ulični sistem<br>Street system | Število gospodinjstev, Popis 2002 <sup>5)</sup><br>Number of households, Census 2002 |
|---|---|---|---|--|--|---|---|--|--|---|---|--------------------------------|--|
|   |   |   | po naselju delovnega mesta<br>by settlement of the workplace                                      | po naselju stalnega prebivališča<br>by settlement of permanent residence | iz naselja stalnega prebivališča<br>from the settlement of permanent residence | v naselje delovnega mesta<br>to the settlement of the workplace |   |  |  |   |   |                                |  |
| Domžale                                     |   |   |   |  |  |   |   |  |  |   |   |                                |  |
| Depala vas                                  | ne  | 459   | 85  | 211  | 164  | 38  | 40  |  | 422  |   | 1,1   | ne                             | 144  |
| Domžale                                     | 1   | 11265   | 4969  | 5008   | 3480   | 3441  | 99  |  | 11261  |   | 1,0   | da                             | 4110   |
| Rodica                                      | 4   | 780   | 400   | 344  | 281  | 337   | 116   |  | 768  |   | 1,0   | da                             | 273  |
| Spodnje Jarše                               | 4   | 346   | 67  | 141  | 111  | 37  | 48  |  | 349  |   | 1,0   | da                             | 108  |
| Srednje Jarše                               | 4   | 497   | 98  | 222  | 189  | 65  | 44  |  | 403  |   | 1,2   | da                             | 148  |
| Vir   | 1   | 3036  | 1576  | 1313   | 964  | 1227  | 120   |  | 2970   |   | 1,0   | da                             | 1006   |
| Zaboršt                                     | ne  | 572   | 138   | 240  | 187  | 85  | 58  |  | 551  |   | 1,0   | da                             | 194  |
| Dravograd                                   |   |   |   |  |  |   |   |  |  |   |   |                                |  |
| Dravograd                                   | 1   | 3453  | 1010  | 1504   | 1054   | 560   | 67  |  | 3444   |   | 1,0   | da                             | 1225   |
| Gornja Radgona                              |   |   |   |  |  |   |   |  |  |   |   |                                |  |
| Gornja Radgona                              | 1   | 3323  | 2595  | 1287   | 619  | 1927  | 202   |  | 3595   |   | 0,9   | da                             | 1288   |
| Grosuplje                                   |   |   |   |  |  |   |   |  |  |   |   |                                |  |
| Brvace                                      | ne  | 76  | 94  | 34   | 32   | 92  | 276   |  | 71   |   | 1,1   | ne                             | 29   |
| Grosuplje                                   | 1   | 6016  | 3432  | 2887   | 1712   | 2257  | 119   |  | 5773   |   | 1,0   | da                             | 2045   |
| Hoče - Slivnica                             |   |   |   |  |  |   |   |  |  |   |   |                                |  |
| Spodnje Hoče                                | 2   | 2112  | 1286  | 860  | 589  | 1015  | 150   |  | 2075   |   | 1,0   | da                             | 782  |
| Bohova                                      | ne  | 232   | 120   | 82   | 66   | 104   | 146   |  | 231  |   | 1,0   | ne                             | 86   |
| Hočko Pohorje                               | ne  | 400   | 55  | 149  | 118  | 24  | 37  |  | 376  |   | 1,1   | ne                             | 139  |
| Pivola                                      | ne  | 674   | 59  | 254  | 221  | 26  | 23  |  | 662  |   | 1,0   | ne                             | 224  |
| Rogoza                                      | ne  | 1173  | 641   | 560  | 328  | 409   | 114   |  | 1124   |   | 1,0   | da                             | 432  |
| Zgornje Hoče                                | ne  | 617   | 218   | 256  | 215  | 177   | 85  |  | 584  |   | 1,1   | ne                             | 208  |
| Hrastnik                                    |   |   |   |  |  |   |   |  |  |   |   |                                |  |
| Hrastnik                                    | 1   | 5912  | 2920  | 2297   | 823  | 1446  | 127   |  | 6203   |   | 1,0   | da                             | 2325   |
| Prapretno pri Hrastniku                     | ne  | 212   | 15  | 80   | 71   | 6   | 19  |  | 214  |   | 1,0   | ne                             | 78   |
| Studenca                                    | ne  | 88  | 1   | 30   | 29   | 3   | 3   |  | 95   |   | 0,9   | da                             | 32   |
| Idrija                                      |   |   |   |  |  |   |   |  |  |   |   |                                |  |
| Idrija                                      | 1   | 5771  | 3446  | 2504   | 766  | 1708  | 138   |  | 5963   |   | 1,0   | da                             | 2320   |
| Ilirska Bistrica                            |   |   |   |  |  |   |   |  |  |   |   |                                |  |
| Ilirska Bistrica                            | 1   | 4591  | 2253  | 1808   | 851  | 1296  | 125   |  | 4660   |   | 1,0   | da                             | 1763   |
| Jasen                                       | ne  | 253   | 10  | 90   | 81   | 1   | 11  |  | 262  |   | 1,0   | ne                             | 89   |
| Izola/Isola                                 |   |   |   |  |  |   |   |  |  |   |   |                                |  |
| Izola/Isola                                 | 1   | 10000   | 4721  | 4165   | 2065   | 2621  | 113   |  | 10038  |   | 1,0   | da                             | 3793   |
| Jagodje/Jagodje                             | 4   | 1988  | 218   | 791  | 673  | 100   | 28  |  | 1970   |   | 1,0   | da                             | 754  |
| Jesenice                                    |   |   |   |  |  |   |   |  |  |   |   |                                |  |
| Blejska Dobrava                             | ne  | 952   | 408   | 370  | 307  | 345   | 110   |  | 917  |   | 1,0   | ne                             | 309  |
| Hrušica                                     | 4   | 1820  | 292   | 754  | 692  | 230   | 39  | 1615   | 1734   | 1,1   | 1,0   | ne                             | 631  |
| Jesenice                                    | 1   | 13045   | 5125  | 5352   | 3103   | 2876  | 96  |  | 17388  |   | 0,8   | da                             | 4996   |
| Koroška Bela                                | 2   | 2201  | 1557  | 905  | 686  | 1338  | 172   |  |  |   |   | da                             | 849  |
| Lipce                                       | ne  | 266   | 15  | 108  | 100  | 7   | 14  |  | 258  |   | 1,0   | ne                             | 97   |
| Podkočna                                    | 4   | 50  | ...   | 18   | 18   | ...   | ...   |  | 42   |   | 1,2   | ne                             | 21   |
| Slovenski Javornik                          | 4   | 1903  | 416   | 758  | 657  | 315   | 55  |  |  |   |   | da                             | 740  |
| Kamnik                                      |   |   |   |  |  |   |   |  |  |   |   |                                |  |
| Jeranovo                                    | ne  | 79  | 5   | 33   | 29   | 1   | 15  |  | 73   |   | 1,1   | ne                             | 29   |
| Kamnik                                      | 1   | 11884   | 5666  | 5174   | 3077   | 3569  | 110   |  | 11614  |   | 1,0   | da                             | 4462   |
| Mekinje                                     | 4   | 1215  | 393   | 461  | 377  | 309   | 85  |  | 1187   |   | 1,0   | da                             | 507  |
| Podgorje                                    | ne  | 897   | 634   | 395  | 300  | 539   | 161   |  | 844  |   | 1,1   | da                             | 288  |
| Šmarca                                      | ne  | 1329  | 332   | 551  | 455  | 236   | 60  |  | 1246   |   | 1,1   | da                             | ...  |
| Kočevje                                     |   |   |   |  |  |   |   |  |  |   |   |                                |  |
| Dolga vas                                   | 4   | 749   | 143   | 221  | 270  | 31  | 65  |  | 749  |   | 1,0   | da                             | 272  |
| Kočevje                                     | 1   | 8934  | 4772  | 3601   | 1035   | 2206  | 133   |  | 9209   |   | 1,0   | da                             | 3269   |
| Mahovnik                                    | ne  | 356   | 36  | 129  | 115  | 22  | 28  |  | 347  |   | 1,0   | ne                             | 106  |
| Podjetniško naselje                         | ne  | ...   | 52  | ...  | 52   | 52  | ...   |  |  |   |   | ne                             | ...  |
| Kočevje                                     |   |   |   |  |  |   |   |  |  |   |   |                                |  |
| Šalka vas                                   | 4   | 685   | 40  | 253  | 232  | 19  | 16  |  | 693  |   | 1,0   | ne                             | 244  |
| Koper/Capodistria                           |   |   |   |  |  |   |   |  |  |   |   |                                |  |
| Koper/Capodistria                           | 1   | 23359   | 15938   | 9893   | 2995   | 9040  | 161   |  | 23958  |   | 1,0   | da                             | 9044   |
| Ankaran/Ancarano                            | 1   | 2929  | 779   | 1296   | 1004   | 487   | 60  |  | 2762   |   | 1,1   | da                             | 1094   |



**3.1 Statistični podatki za možni nabor mestnih naselij, ki so bili uporabljeni v analizi in pri postavitvi kriterijev za določanje mestnih naselij in naselij mestnih območij<sup>1)</sup> (nadaljevanje)**

Statistical data for the possible set of urban settlements that were used in the analysis and by setting up the criteria for determining urban settlements and settlements of urban areas<sup>1)</sup> (continued)

| Občina, naselje<br>Municipality, settlement | Kmetije <sup>6)</sup><br>Farms    |  | V gospodinjstvu so se opredelili, da je naselje <sup>9)</sup><br>The household declared that the settlement |                       |                |                                     |                                      |                | Število prodajaln <sup>4)</sup><br>Number of retail outlets | Prodajni prostori <sup>4)</sup><br>Sales area<br>m <sup>2</sup> |                                |                                     |
|---|-----------------------------------|--|---|-----------------------|----------------|-------------------------------------|--------------------------------------|----------------|---|---|--------------------------------|-------------------------------------|
|   | število kmetij<br>number of farms | delež kmetij (%) <sup>7)</sup><br>share of farms (%) | mesto<br>city   | primesto<br>outskirts | vas<br>village | raztresene hiše<br>scattered houses | manjše naselje<br>smaller settlement | drugo<br>other |   | skupaj<br>total   | prodajni prostor<br>sales area | priročno skladišče<br>storage space |
| Domžale                                     |                                   |  |   |                       |                |                                     |                                      |                |   |   |                                |                                     |
| Depala vas                                  | 8                                 | 5,56   | 0   | 4                     | 12             | 0                                   | 0                                    | 0              | 1   | 18  | 12                             | 6                                   |
| Domžale                                     | 28                                | 0,68   | 332   | 97                    | 18             | 3                                   | 1                                    | 2              | 125   | 29630   | 20876                          | 8754                                |
| Rodica                                      | 0                                 | 0,00   | 4   | 19                    | 3              | 0                                   | 0                                    | 0              | 2   | 390   | 215                            | 175                                 |
| Spodnje Jarše                               | 1                                 | 0,93   | 0   | 5                     | 4              | 1                                   | 0                                    | 0              | 1   | 85  | 45                             | 40                                  |
| Srednje Jarše                               | ...                               | ...  | 0   | 10                    | 5              | 1                                   | 0                                    | 0              |   |   |                                |                                     |
| Vir   | 3                                 | 0,30   | 4   | 69                    | 22             | 0                                   | 2                                    | 0              | 15  | 1733  | 1015                           | 718                                 |
| Zaboršt                                     | 6                                 | 3,09   | 4   | 8                     | 4              | 1                                   | 1                                    | 0              | 2   | 200   | 175                            | 25                                  |
| Dravograd                                   |                                   |  |   |                       |                |                                     |                                      |                |   |   |                                |                                     |
| Dravograd                                   | 7                                 | 0,57   | 68  | 42                    | 13             | 4                                   | 1                                    | 3              | 32  | 8729  | 4804                           | 3925                                |
| Gornja Radgona                              |                                   |  |   |                       |                |                                     |                                      |                |   |   |                                |                                     |
| Gornja Radgona                              | 41                                | 3,18   | 103   | 14                    | 4              | 1                                   | 1                                    | 0              | 60  | 10846   | 7040                           | 3806                                |
| Grosuplje                                   |                                   |  |   |                       |                |                                     |                                      |                |   |   |                                |                                     |
| Brvace                                      | 8                                 | 27,59  | 0   | 1                     | 2              | 0                                   | 0                                    | 0              | 1   | 86  | 86                             | 0                                   |
| Grosuplje                                   | 16                                | 0,78   | 78  | 125                   | 19             | 1                                   | 7                                    | 6              | 66  | 8813  | 5481                           | 3332                                |
| Hoče - Slivnica                             |                                   |  |   |                       |                |                                     |                                      |                |   |   |                                |                                     |
| Spodnje Hoče                                | 19                                | 2,43   | 1   | 35                    | 41             | 1                                   | 2                                    | 0              | 19  | 9305  | 4374                           | 4931                                |
| Bohova                                      | 18                                | 20,93  | 0   | 6                     | 2              | 0                                   | 0                                    | 0              |   |   |                                |                                     |
| Hočko Pohorje                               | 28                                | 20,14  | 1   | 1                     | 7              | 8                                   | 1                                    | 0              |   |   |                                |                                     |
| Pivola                                      | 24                                | 10,71  | 1   | 9                     | 10             | 4                                   | 1                                    | 0              |   |   |                                |                                     |
| Rogoza                                      | 9                                 | 2,08   | 0   | 15                    | 28             | 0                                   | 0                                    | 0              | 1   | 98  | 98                             | 0                                   |
| Zgornje Hoče                                | 17                                | 8,17   | 1   | 8                     | 16             | 0                                   | 0                                    | 0              | 5   | 757   | 585                            | 172                                 |
| Hrastnik                                    |                                   |  |   |                       |                |                                     |                                      |                |   |   |                                |                                     |
| Hrastnik                                    | 4                                 | 0,17   | 194   | 35                    | 6              | 2                                   | 2                                    | 3              | 37  | 7645  | 4777                           | 2868                                |
| Prapretno pri Hrastniku                     | 7                                 | 8,97   | 0   | 0                     | 0              | 0                                   | 0                                    | 0              |   |   |                                |                                     |
| Studence                                    | 3                                 | 9,38   | 0   | 1                     | 0              | 0                                   | 0                                    | 0              |   |   |                                |                                     |
| Idrija                                      |                                   |  |   |                       |                |                                     |                                      |                |   |   |                                |                                     |
| Idrija                                      | 27                                | 1,16   | 219   | 23                    | 4              | 1                                   | 2                                    | 0              | 64  | 7660  | 5507                           | 2153                                |
| Ilirska Bistrica                            |                                   |  |   |                       |                |                                     |                                      |                |   |   |                                |                                     |
| Ilirska Bistrica                            | 37                                | 2,10   | 135   | 19                    | 12             | 1                                   | 3                                    | 1              | 81  | 12028   | 8432                           | 3596                                |
| Jasen                                       | 17                                | 19,10  | 1   | 0                     | 5              | 0                                   | 0                                    | 0              |   |   |                                |                                     |
| Izola/Isola                                 |                                   |  |   |                       |                |                                     |                                      |                |   |   |                                |                                     |
| Izola/Isola                                 | 152                               | 4,01   | 312   | 43                    | 12             | 7                                   | 5                                    | 0              | 73  | 10982   | 7889                           | 3093                                |
| Jagodje/Jagodje                             | 47                                | 6,23   | 24  | 35                    | 7              | 4                                   | 1                                    | 0              | 7   | 2660  | 1927                           | 733                                 |
| Jesenice                                    |                                   |  |   |                       |                |                                     |                                      |                |   |   |                                |                                     |
| Blejska Dobrava                             | 20                                | 6,47   | 0   | 4                     | 30             | 1                                   | 0                                    | 0              | 4   | 540   | 353                            | 187                                 |
| Hrušica                                     | 20                                | 3,17   | 4   | 46                    | 17             | 2                                   | 1                                    | 0              | 2   | 388   | 244                            | 144                                 |
| Jesenice                                    | 9                                 | 0,18   | 446   | 42                    | 3              | 1                                   | 1                                    | 0              | 97  | 14916   | 9591                           | 5325                                |
| Koroška Bela                                | 10                                | 1,18   | 10  | 41                    | 23             | 0                                   | 1                                    | 0              | 3   | 538   | 404                            | 134                                 |
| Lipce                                       | 1                                 | 1,03   | 0   | 6                     | 5              | 0                                   | 0                                    | 0              |   |   |                                |                                     |
| Podkočna                                    | ...                               | ...  | 0   | 1                     | 1              | 0                                   | 0                                    | 0              |   |   |                                |                                     |
| Slovenski Javornik                          | 2                                 | 0,27   | 38  | 48                    | 2              | 1                                   | 0                                    | 0              | 3   | 555   | 351                            | 204                                 |
| Kamnik                                      |                                   |  |   |                       |                |                                     |                                      |                |   |   |                                |                                     |
| Jeranovo                                    | 3                                 | 10,34  | 1   | 2                     | 1              | 1                                   | 0                                    | 0              |   |   |                                |                                     |
| Kamnik                                      | 20                                | 0,45   | 283   | 149                   | 18             | 3                                   | 1                                    | 1              | 107   | 14303   | 10221                          | 4082                                |
| Mekinje                                     | 6                                 | 1,18   | 6   | 22                    | 8              | 0                                   | 0                                    | 0              | 2   | 152   | 116                            | 36                                  |
| Podgorje                                    | 40                                | 13,89  | 0   | 12                    | 18             | 2                                   | 2                                    | 0              | 2   | 872   | 661                            | 211                                 |
| Šmarca                                      | ...                               | ...  | ...   | ...                   | ...            | ...                                 | ...                                  | ...            | 4   | 645   | 448                            | 197                                 |
| Kočevje                                     |                                   |  |   |                       |                |                                     |                                      |                |   |   |                                |                                     |
| Dolga vas                                   | 7                                 | 2,57   | 0   | 10                    | 17             | 1                                   | 0                                    | 0              |   |   |                                |                                     |
| Kočevje                                     | 25                                | 0,76   | 268   | 72                    | 7              | 1                                   | 2                                    | 0              | 80  | 9224  | 6236                           | 2988                                |
| Mahovnik                                    | ...                               | ...  | 2   | 6                     | 3              | 0                                   | 0                                    | 0              |   |   |                                |                                     |
| Podjetniško naselje Kočevje                 | ...                               | ...  | 0   | 0                     | 0              | 0                                   | 0                                    | 0              |   |   |                                |                                     |
| Šalka vas                                   | 1                                 | 0,41   | 1   | 7                     | 17             | 1                                   | 0                                    | 0              | 2   | 262   | 215                            | 47                                  |
| Koper/Capodistria                           |                                   |  |   |                       |                |                                     |                                      |                |   |   |                                |                                     |
| Koper/Capodistria                           | 233                               | 2,58   | 558   | 336                   | 13             | 9                                   | 3                                    | 1              | 271   | 61570   | 44386                          | 17184                               |
| Ankaran/Ancarano                            | 63                                | 5,76   | 32  | 56                    | 12             | 5                                   | 2                                    | 3              | 14  | 1732  | 1201                           | 531                                 |

### 3.1 Statistični podatki za možni nabor mestnih naselij, ki so bili uporabljeni v analizi in pri postavitvi kriterijev za določanje mestnih naselij in naselij mestnih območij<sup>1)</sup> (nadaljevanje)

Statistical data for the possible set of urban settlements that were used in the analysis and by setting up the criteria for determining urban settlements and settlements of urban areas<sup>1)</sup> (continued)

| Občina, naselje<br>Municipality, settlement | Naselje uvrščeno (oz. ne-uvrščeno) po kriteriju<br>Settlement classified or non-classified according to the criterion | Število državljanov, 1. 1. 2000<br>Number of citizens, 1. 1. 2000 | Zaposlene in samozaposlene osebe <sup>2)</sup><br>Persons in employment and self-employed persons |  | Delovni migranti <sup>2)</sup><br>Daily migrants                               |   | Delež zaposlenih in samozaposlenih oseb v naselju delovnega mesta<br>Share of persons in paid employment and self-employed persons in the settlement of the workplace | Število prebivalcev, Popis 1991 <sup>3)</sup><br>Number of population, Census 1991 | Število državljanov 31. 3. 1995 <sup>4)</sup><br>Number of citizens, 31. 3. 1995 | Indeks rasti prebivalstva 2000/1991 <sup>3)</sup><br>Population growth index, 2000/1991 | Indeks rasti prebivalstva 2000/1995 <sup>4)</sup><br>Population growth index, 2000/1995 | Ulični sistem<br>Street system | Število gospodinjstev, Popis 2002 <sup>5)</sup><br>Number of households, Census 2002 |
|---|---|---|---|--|--|---|---|--|--|---|---|--------------------------------|--|
|   |   |   | po naselju delovnega mesta<br>by settlement of the workplace                                      | po naselju stalnega prebivališča<br>by settlement of permanent residence | iz naselja stalnega prebivališča<br>from the settlement of permanent residence | v naselje delovnega mesta<br>to the settlement of the workplace |   |  |  |   |   |                                |  |
| Kranj                                       |   |   |   |  |  |   |   |  |  |   |   |                                |  |
| Britof                                      | 4   | 1648  | 393   | 657  | 545  | 281   | 60  |  | 1557   |   | 1,1   | ne                             | 554  |
| Hrastje                                     | 4   | 986   | 199   | 393  | 340  | ...   | 51  |  | 906  |   | 1,1   | ne                             | 336  |
| Kokrica                                     | 4   | 1585  | 172   | 620  | 530  | 82  | 28  |  | 1531   |   | 1,0   | da                             | 560  |
| Kranj                                       | 1   | 34869   | 22920   | 14652  | 5110   | 13378   | 156   |  | 35297  |   | 1,0   | da                             | 13283  |
| Mlaka pri Kranju                            | ne  | 1474  | 148   | 612  | 548  | 84  | 24  |  | 1368   |   | 1,1   | da                             | 480  |
| Orehovlje                                   | ne  | 154   | 16  | 62   | 150  | 137   | 26  |  | 143  |   | 1,1   | ne                             | 50   |
| Predoslje                                   | ne  | 961   | 283   | 386  | 331  | 228   | 73  |  | 964  |   | 1,0   | ne                             | 285  |
| Zgornje Bitnje                              | ne  | 1205  | 150   | 452  | 397  | 95  | 33  |  | 1142   |   | 1,1   | ne                             | 428  |
| Kranjska Gora                               |   |   |   |  |  |   |   |  |  |   |   |                                |  |
| Kranjska Gora                               | 3   | 1461  | 905   | 603  | 322  | 624   | 150   |  | 1508   |   | 1,0   | da                             | 621  |
| Krško                                       |   |   |   |  |  |   |   |  |  |   |   |                                |  |
| Brestanica                                  | ne  | 960   | 546   | 413  | 262  | 395   | 132   |  | 994  |   | 1,0   | da                             | 358  |
| Krško                                       | 1   | 6679  | 5400  | 2793   | 1143   | 3750  | 193   |  | 6834   |   | 1,0   | da                             | 2362   |
| Leskovec pri Krškem                         | 4   | 971   | 374   | 387  | 294  | 281   | 97  |  | 967  |   | 1,0   | da                             | 325  |
| Senovo                                      | 2   | 2391  | 781   | 923  | 557  | 415   | 85  | 2531   | 2372   | 0,9   | 1,0   | da                             | 862  |
| Laško                                       |   |   |   |  |  |   |   |  |  |   |   |                                |  |
| Laško                                       | 1   | 3386  | 1965  | 1336   | 718  | 1347  | 147   |  | 3469   |   | 1,0   | da                             | 1312   |
| Lenart                                      |   |   |   |  |  |   |   |  |  |   |   |                                |  |
| Lenart v Slov. goricah                      | 2   | 2633  | 2911  | 1185   | 571  | 2297  | 246   |  | 2620   |   | 1,0   | da                             | 878  |
| Lendava/Lendva                              |   |   |   |  |  |   |   |  |  |   |   |                                |  |
| Dolga vas/Hosszufalu                        | ne  | 679   | 59  | 298  | 199  | 121   | 20  |  | 670  |   | 1,0   | da                             | 247  |
| Lendava/Lendva                              | 1   | 3421  | 3399  | 1377   | 402  | 2424  | 247   |  | 3550   |   | 1,0   | da                             | 1284   |
| Litija                                      |   |   |   |  |  |   |   |  |  |   |   |                                |  |
| Litija                                      | 1   | 6362  | 2106  | 2890   | 1884   | 1100  | 73  |  | 6321   |   | 1,0   | da                             | 2276   |
| Ljubljana                                   |   |   |   |  |  |   |   |  |  |   |   |                                |  |
| Črna vas                                    | ne  | 529   | 86  | 247  | 178  | 17  | 35  |  | 454  |   | 1,2   | da                             | 199  |
| Dvor  | ne  | 101   | 4   | 40   | 36   | ...   | 10  |  | 102  |   | 1,0   | ne                             | 33   |
| Lipe  | ne  | 52  | 4   | 20   | 17   | 1   | 20  |  | 44   |   | 1,2   | ne                             | 17   |
| Ljubljana                                   | 1   | 251739  | 172650  | 113393   | 9655   | 68912   | 152   |  | 260450   |   | 1,0   | da                             | 102123   |
| Medno                                       | ne  | 366   | 53  | 152  | 117  | 18  | 35  |  | 317  |   | 1,2   | ne                             | 114  |
| Podgrad                                     | ne  | 214   | 34  | 88   | 66   | 12  | 39  |  | 221  |   | 1,0   | da                             | 75   |
| Podmolnik                                   | ne  | 388   | 30  | 181  | 158  | 7   | 17  |  | 361  |   | 1,1   | da                             | 117  |
| Spodnje Gameljne                            | 4   | 553   | 96  | 243  | 190  | 43  | 40  |  | 544  |   | 1,0   | ne                             | 198  |
| Srednje Gameljne                            | 4   | 577   | 50  | 241  | 217  | 26  | 21  |  | 560  |   | 1,0   | ne                             | 206  |
| Sadinja vas                                 | ne  | 415   | 1   | 24   | 141  | 24  | 4   |  | 398  |   | 1,0   | da                             | 124  |
| Stanežiče                                   | ne  | 634   | 116   | 267  | 201  | 50  | 43  |  | 571  |   | 1,1   | ne                             | 212  |
| Zgornje Gameljne                            | 4   | 476   | 296   | 187  | 154  | 263   | 158   |  | 444  |   | 1,1   | ne                             | 180  |
| Ljutomer                                    |   |   |   |  |  |   |   |  |  |   |   |                                |  |
| Ljutomer                                    | 1   | 3508  | 3522  | 1355   | 452  | 2619  | 260   |  | 3577   |   | 1,0   | da                             | 1206   |
| Logatec                                     |   |   |   |  |  |   |   |  |  |   |   |                                |  |
| Logatec                                     | 1   | 7241  | 2818  | 3486   | 1852   | 1184  | 81  |  | 6606   |   | 1,1   | da                             | 2476   |
| Maribor                                     |   |   |   |  |  |   |   |  |  |   |   |                                |  |
| Bresternica                                 | 4   | 1356  | 332   | 487  | 416  | 261   | 68  |  | 1313   |   | 1,0   | da                             | 490  |
| Celestrina                                  | 4   | 267   | 20  | 99   | 91   | 12  | 20  |  | 273  |   | 1,0   | ne                             | 92   |
| Dogoše                                      | 4   | 922   | 134   | 344  | 275  | 65  | 39  |  | 900  |   | 1,0   | da                             | 317  |
| Hrenca                                      | 4   | 148   | 3   | 44   | 41   | ...   | 7   |  | 141  |   | 1,0   | ne                             | 53   |
| Kamnica                                     | 4   | 1508  | 224   | 536  | 462  | 150   | 42  | 1396   | 1359   | 1,1   | 1,1   | da                             | 557  |
| Košaki                                      | 4   | 980   | 85  | 350  | 311  | 46  | 24  |  | 967  |   | 1,0   | da                             | 363  |
| Laznica                                     | 4   | 330   | 33  | 111  | 100  | 22  | 30  |  | 347  |   | 1,0   | da                             | 121  |
| Malečnik                                    | 4   | 511   | 110   | 203  | 149  | 56  | 54  |  | 484  |   | 1,1   | ne                             | 178  |
| Maribor                                     | 1   | 95697   | 55388   | 35875  | 6704   | 26217   | 154   |  | 100352   |   | 1,0   | da                             | 38265  |
| Meljski Hrib                                | 4   | 265   | 16  | 87   | 73   | 2   | 18  |  | 253  |   | 1,0   | ne                             | 89   |
| Pekel                                       | 4   | 134   | 14  | 57   | 51   | 8   | 25  |  | 135  |   | 1,0   | ne                             | 49   |
| Pekre                                       | 4   | 1459  | 223   | 507  | 442  | 158   | 44  |  | 1456   |   | 1,0   | da                             | 547  |
| Počehova                                    | 4   | 292   | 165   | 106  | 73   | 132   | 156   |  | 265  |   | 1,1   | ne                             | 106  |
| Razvanje                                    | 4   | 1337  | 1005  | 486  | 414  | 933   | 207   |  | 1244   |   | 1,1   | da                             | 507  |
| Ribniško selo                               | 4   | 278   | 40  | 112  | 96   | 24  | 36  |  | 261  |   | 1,1   | da                             | 105  |
| Rošpoh - del                                | 4   | 767   | 47  | 240  | 214  | ...   | 20  |  | 738  |   | 1,0   | da                             | 121  |



**3.1 Statistični podatki za možni nabor mestnih naselij, ki so bili uporabljeni v analizi in pri postavitvi kriterijev za določanje mestnih naselij in naselij mestnih območij<sup>1)</sup> (nadaljevanje)**

Statistical data for the possible set of urban settlements that were used in the analysis and by setting up the criteria for determining urban settlements and settlements of urban areas<sup>1)</sup> (continued)

| Občina, naselje<br>Municipality, settlement | Kmetije <sup>6)</sup><br>Farms    |  | V gospodinjstvu so se opredelili, da je naselje <sup>9)</sup><br>The household declared that the settlement |                       |                |                                     |                                      |                | Število prodajaln <sup>4)</sup><br>Number of retail outlets | Prodajni prostori <sup>4)</sup><br>Sales area<br>m <sup>2</sup> |                                |                                     |
|---|-----------------------------------|--|---|-----------------------|----------------|-------------------------------------|--------------------------------------|----------------|---|---|--------------------------------|-------------------------------------|
|   | število kmetij<br>number of farms | delež kmetij (%) <sup>7)</sup><br>share of farms (%) | mesto<br>city   | primesto<br>outskirts | vas<br>village | raztresene hiše<br>scattered houses | manjše naselje<br>smaller settlement | drugo<br>other |   | skupaj<br>total   | prodajni prostor<br>sales area | priročno skladišče<br>storage space |
| Kranj                                       |                                   |  |   |                       |                |                                     |                                      |                |   |   |                                |                                     |
| Britof                                      | ...                               | ...  | 0   | 34                    | 27             | 3                                   | 0                                    | 0              | 8   | 1042  | 633                            | 409                                 |
| Hrastje                                     | ...                               | ...  | 1   | 17                    | 10             | 1                                   | 0                                    | 0              |   |   |                                |                                     |
| Kokrica                                     | 11                                | 1,96   | 0   | 42                    | 13             | 2                                   | 1                                    | 0              | 7   | 1060  | 657                            | 403                                 |
| Kranj                                       | 113                               | 0,85   | 866   | 480                   | 65             | 6                                   | 2                                    | 1              | 284   | 59826   | 43794                          | 16032                               |
| Mlaka pri Kranju                            | 7                                 | 1,46   | 0   | 34                    | 18             | 1                                   | 0                                    | 0              | 1   | 110   | 80                             | 30                                  |
| Orehovlje                                   | ...                               | ...  | 0   | 1                     | 5              | 0                                   | 0                                    | 0              |   |   |                                |                                     |
| Predoslje                                   | 16                                | 5,61   | 0   | 4                     | 22             | 0                                   | 0                                    | 0              | 1   | 180   | 180                            | 0                                   |
| Zgornje Bitnje                              | 13                                | 3,04   | 0   | 19                    | 27             | 1                                   | 0                                    | 0              | 2   | 395   | 230                            | 165                                 |
| Kranjska Gora                               |                                   |  |   |                       |                |                                     |                                      |                |   |   |                                |                                     |
| Kranjska Gora                               | 18                                | 2,90   | 14  | 7                     | 36             | 0                                   | 0                                    | 3              | 26  | 2011  | 1437                           | 574                                 |
| Krško                                       |                                   |  |   |                       |                |                                     |                                      |                |   |   |                                |                                     |
| Brestanica                                  | 22                                | 6,15   | 6   | 21                    | 9              | 0                                   | 3                                    | 0              | 9   | 864   | 492                            | 372                                 |
| Krško                                       | 63                                | 2,67   | 198   | 44                    | 6              | 1                                   | 3                                    | 1              | 98  | 19493   | 13058                          | 6435                                |
| Leskovec pri Krškem                         | 29                                | 8,92   | 0   | 20                    | 14             | 1                                   | 1                                    | 0              | 5   | 333   | 164                            | 169                                 |
| Senovo                                      | 36                                | 4,18   | 31  | 35                    | 14             | 3                                   | 1                                    | 1              | 14  | 1617  | 1191                           | 426                                 |
| Laško                                       |                                   |  |   |                       |                |                                     |                                      |                |   |   |                                |                                     |
| Laško                                       | 24                                | 1,83   | 79  | 42                    | 9              | 1                                   | 1                                    | 0              | 47  | 4895  | 3124                           | 1771                                |
| Lenart                                      |                                   |  |   |                       |                |                                     |                                      |                |   |   |                                |                                     |
| Lenart v Slov. goricah                      | 51                                | 5,81   | 83  | 15                    | 3              | 1                                   | 3                                    | 0              | 4   | 996   | 654                            | 342                                 |
| Lendava/Lendva                              |                                   |  |   |                       |                |                                     |                                      |                |   |   |                                |                                     |
| Dolga vas/Hosszufalu                        | 46                                | 18,62  | 2   | 3                     | 20             | 0                                   | 0                                    | 1              | 1   | 170   | 120                            | 50                                  |
| Lendava/Lendva                              | 56                                | 4,36   | 109   | 15                    | 3              | 0                                   | 1                                    | 1              | 51  | 8437  | 5428                           | 3009                                |
| Litija                                      |                                   |  |   |                       |                |                                     |                                      |                |   |   |                                |                                     |
| Litija                                      | 14                                | 0,62   | 174   | 56                    | 8              | 3                                   | 2                                    | 0              | 64  | 9028  | 6165                           | 2863                                |
| Ljubljana                                   |                                   |  |   |                       |                |                                     |                                      |                |   |   |                                |                                     |
| Črna vas                                    | 40                                | 20,10  | 2   | 12                    | 9              | 0                                   | 0                                    | 0              |   |   |                                |                                     |
| Dvor  | 2                                 | 6,06   | 0   | 1                     | 1              | 0                                   | 0                                    | 0              |   |   |                                |                                     |
| Lipe  | 7                                 | 41,18  | 0   | 1                     | 3              | 1                                   | 0                                    | 0              |   |   |                                |                                     |
| Ljubljana                                   | 577                               | 0,57   | 7678  | 2410                  | 272            | 35                                  | 19                                   | 11             | 1585  | 487032  | 334791                         | 152241                              |
| Medno                                       | 11                                | 9,65   | 2   | 5                     | 7              | 2                                   | 1                                    | 0              |   |   |                                |                                     |
| Podgrad                                     | 8                                 | 10,67  | 0   | 3                     | 2              | 1                                   | 0                                    | 0              |   |   |                                |                                     |
| Podmolnik                                   | 12                                | 10,26  | 1   | 4                     | 9              | 3                                   | 0                                    | 0              |   |   |                                |                                     |
| Spodnje Gameljne                            | ...                               | ...  | 3   | 11                    | 11             | 1                                   | 0                                    | 0              |   |   |                                |                                     |
| Srednje Gameljne                            | ...                               | ...  | 4   | 11                    | 12             | 0                                   | 0                                    | 0              |   |   |                                |                                     |
| Sadinja vas                                 | 14                                | 11,29  | 1   | 7                     | 6              | 4                                   | 0                                    | 0              |   |   |                                |                                     |
| Stanežiče                                   | 5                                 | 2,36   | 2   | 11                    | 15             | 1                                   | 0                                    | 0              |   |   |                                |                                     |
| Zgornje Gameljne                            | ...                               | ...  | 1   | 14                    | 6              | 0                                   | 0                                    | 0              |   |   |                                |                                     |
| Ljutomer                                    |                                   |  |   |                       |                |                                     |                                      |                |   |   |                                |                                     |
| Ljutomer                                    | 71                                | 5,89   | 113   | 16                    | 3              | 1                                   | 1                                    | 1              | 6   | 1078  | 683                            | 395                                 |
| Logatec                                     |                                   |  |   |                       |                |                                     |                                      |                |   |   |                                |                                     |
| Logatec                                     | 102                               | 4,12   | 117   | 89                    | 50             | 6                                   | 7                                    | 2              | 53  | 7112  | 4907                           | 2205                                |
| Maribor                                     |                                   |  |   |                       |                |                                     |                                      |                |   |   |                                |                                     |
| Bresternica                                 | 29                                | 5,92   | 1   | 36                    | 14             | 7                                   | 0                                    | 0              | 1   | 444   | 302                            | 142                                 |
| Celestrina                                  | ...                               | ...  | 0   | 9                     | 3              | 2                                   | 1                                    | 0              | 2   | 270   | 185                            | 85                                  |
| Dogoše                                      | 30                                | 9,46   | 4   | 19                    | 13             | 0                                   | 0                                    | 0              | 1   | 96  | 72                             | 24                                  |
| Hrenca                                      | ...                               | ...  | 2   | 0                     | 4              | 0                                   | 0                                    | 0              |   |   |                                |                                     |
| Kamnica                                     | 26                                | 4,67   | 1   | 50                    | 14             | 9                                   | 0                                    | 0              | 5   | 497   | 314                            | 183                                 |
| Košaki                                      | 26                                | 7,16   | 9   | 28                    | 1              | 0                                   | 0                                    | 0              |   |   |                                |                                     |
| Laznica                                     | ...                               | ...  | 0   | 2                     | 8              | 0                                   | 0                                    | 0              |   |   |                                |                                     |
| Malečnik                                    | ...                               | 0,00   | 0   | 9                     | 5              | 1                                   | 0                                    | 0              |   |   |                                |                                     |
| Maribor                                     | 121                               | 0,32   | 2475  | 819                   | 61             | 6                                   | 4                                    | 3              | 728   | 187942  | 139558                         | 48384                               |
| Mejski Hrib                                 | 11                                | 12,36  | 2   | 7                     | 4              | 0                                   | 0                                    | 0              |   |   |                                |                                     |
| Pekel                                       | 7                                 | 14,29  | 0   | 1                     | 0              | 0                                   | 0                                    | 0              |   |   |                                |                                     |
| Pekre                                       | 7                                 | 1,28   | 2   | 55                    | 7              | 0                                   | 0                                    | 0              |   |   |                                |                                     |
| Počehova                                    | 17                                | 16,04  | 0   | 8                     | 0              | 1                                   | 0                                    | 0              |   |   |                                |                                     |
| Razvanje                                    | 28                                | 5,52   | 2   | 25                    | 17             | 2                                   | 0                                    | 0              | 3   | 285   | 186                            | 99                                  |
| Ribniško selo                               | 2                                 | 1,90   | 4   | 9                     | 2              | 0                                   | 0                                    | 0              |   |   |                                |                                     |
| Rošpoh - del                                | 12                                | 9,92   | 0   | 2                     | 8              | 0                                   | 0                                    | 0              |   |   |                                |                                     |

### 3.1 Statistični podatki za možni nabor mestnih naselij, ki so bili uporabljeni v analizi in pri postavitvi kriterijev za določanje mestnih naselij in naselij mestnih območij<sup>1)</sup> (nadaljevanje)

Statistical data for the possible set of urban settlements that were used in the analysis and by setting up the criteria for determining urban settlements and settlements of urban areas<sup>1)</sup> (continued)

| Občina, naselje<br>Municipality, settlement | Naselje uvrščeno (oz. ne-uvrščeno) po kriteriju<br>Settlement classified or non-classified according to the criterion | Število državljanov, 1. 1. 2000<br>Number of citizens, 1. 1. 2000 | Zaposlene in samozaposlene osebe <sup>2)</sup><br>Persons in employment and self-employed persons |  | Delovni migranti <sup>2)</sup><br>Daily migrants                               |   | Delež zaposlenih in samozaposlenih oseb v naselju delovnega mesta<br>Share of persons in paid employment and self-employed persons in the settlement of the workplace | Število prebivalcev, Popis 1991 <sup>3)</sup><br>Number of population, Census 1991 | Število državljanov 31. 3. 1995 <sup>4)</sup><br>Number of citizens, 31. 3. 1995 | Indeks rasti prebivalstva 2000/1991 <sup>3)</sup><br>Population growth index, 2000/1991 | Indeks rasti prebivalstva 2000/1995 <sup>4)</sup><br>Population growth index, 2000/1995 | Ulični sistem<br>Street system | Število gospodinjstev, Popis 2002 <sup>5)</sup><br>Number of households, Census 2002 |
|---|---|---|---|--|--|---|---|--|--|---|---|--------------------------------|--|
|   |   |   | po naselju delovnega mesta<br>by settlement of the workplace                                      | po naselju stalnega prebivališča<br>by settlement of permanent residence | iz naselja stalnega prebivališča<br>from the settlement of permanent residence | v naselje delovnega mesta<br>to the settlement of the workplace |   |  |  |   |   |                                |  |
| Trčova                                      | 4   | 665   | 46  | 245  | 215  | 16  | 19  |  | 559  |   | 1,2   | ne                             | 232  |
| Vinarje                                     | 4   | 191   | 13  | 73   | 66   | 6   | 18  |  | 187  |   | 1,0   | ne                             | 74   |
| Vodole                                      | 4   | 197   | 31  | 77   | 58   | 12  | 40  |  | 206  |   | 1,0   | ne                             | 68   |
| Za Kalvarijo                                | 4   | 133   | 27  | 42   | 36   | 21  | 64  |  | 101  |   | 1,3   | ne                             | 58   |
| Zrkovci                                     | 4   | 599   | 90  | 204  | 165  | 51  | 44  |  | 581  |   | 1,0   | da                             | 210  |
| Medvode                                     |   |   |   |  |  |   |   |  |  |   |   |                                |  |
| Goričane                                    | ne  | 523   | 46  | 229  | 202  | 19  | 20  |  | 471  |   | 1,1   | ne                             | 183  |
| Ladja                                       | ne  | 113   | 407   | 66   | 36   | 377   | 617   |  | 121  |   | 0,9   | ne                             | 40   |
| Medvode                                     | 1   | 4730  | 1706  | 2018   | 1563   | 1251  | 85  |  | 4715   |   | 1,0   | da                             | 1704   |
| Spodnja Senica                              | ne  | 320   | 44  | 136  | 107  | 15  | 32  |  | 307  |   | 1,0   | ne                             | 101  |
| Vaše  | ne  | 470   | 48  | 199  | 172  | 21  | 24  |  | 472  |   | 1,0   | ne                             | 163  |
| Mengeš                                      |   |   |   |  |  |   |   |  |  |   |   |                                |  |
| Mengeš                                      | 1   | 5439  | 1919  | 2367   | 1731   | 1283  | 81  |  | 5371   |   | 1,0   | da                             | 1818   |
| Metlika                                     |   |   |   |  |  |   |   |  |  |   |   |                                |  |
| Metlika                                     | 1   | 3070  | 2115  | 1722   | 571  | 964   | 123   |  | 3027   |   | 1,0   | da                             | 1122   |
| Rosalnice                                   | ne  | 359   | 688   | 238  | 71   | 521   | 289   |  | 312  |   | 1,2   | ne                             | 98   |
| Mežica                                      |   |   |   |  |  |   |   |  |  |   |   |                                |  |
| Mežica                                      | 1   | 3498  | 1393  | 1362   | 785  | 816   | 102   |  | 3584   |   | 1,0   | da                             | 1317   |
| Miklavž na Dravskem polju                   |   |   |   |  |  |   |   |  |  |   |   |                                |  |
| Miklavž na Dravskem polju                   | 1   | 3727  | 694   | 1415   | 1117   | 396   | 49  |  | 3523   |   | 1,1   | da                             | 1360   |
| Miren - Kostanjevica                        |   |   |   |  |  |   |   |  |  |   |   |                                |  |
| Miren                                       | 3   | 1477  | 614   | 531  | 364  | 447   | 116   |  | 1448   |   | 1,0   | ne                             | 508  |
| Mozirje                                     |   |   |   |  |  |   |   |  |  |   |   |                                |  |
| Mozirje                                     | 3   | 1944  | 869   | 849  | 560  | 580   | 102   | 1906   | 1889   | 1,0   | 1,0   | da                             | 701  |
| Murska Sobota                               |   |   |   |  |  |   |   |  |  |   |   |                                |  |
| Černelavci                                  | 4   | 1727  | 226   | 531  | 454  | 149   | 43  |  | 1574   |   | 1,1   | da                             | 524  |
| Murska Sobota                               | 1   | 12661   | 13723   | 5413   | 1462   | 9772  | 254   |  | 13507  |   | 0,9   | da                             | 4728   |
| Muta  |   |   |   |  |  |   |   |  |  |   |   |                                |  |
| Muta  | 2   | 2541  | 1098  | 1054   | 640  | 684   | 104   |  | 2535   |   | 1,0   | da                             | 847  |
| Naklo                                       |   |   |   |  |  |   |   |  |  |   |   |                                |  |
| Naklo                                       | 3   | 1579  | 2028  | 656  | 490  | 1862  | 309   |  | 1501   |   | 1,1   | da                             | 523  |
| Nova Gorica                                 |   |   |   |  |  |   |   |  |  |   |   |                                |  |
| Kromberk                                    | 4   | 1747  | 2240  | 830  | 554  | 1964  | 270   |  | 1512   |   | 1,2   | da                             | 600  |
| Nova Gorica                                 | 1   | 13279   | 10191   | 6024   | 2598   | 6765  | 169   |  | 13957  |   | 1,0   | da                             | 5117   |
| Pristava                                    | 4   | 344   | 17  | 46   | 115  | 95  | 37  |  | 343  |   | 1,0   | da                             | 121  |
| Rožna Dolina                                | 4   | 1115  | 490   | 488  | 387  | 389   | 100   |  | 1066   |   | 1,0   | da                             | 373  |
| Solkan                                      | 1   | 3171  | 1194  | 1494   | 973  | 673   | 80  |  | 3263   |   | 1,0   | da                             | 1257   |
| Novo Mesto                                  |   |   |   |  |  |   |   |  |  |   |   |                                |  |
| Novo mesto                                  | 1   | 21676   | 18650   | 9405   | 1718   | 10963   | 198   |  | 22088  |   | 1,0   | da                             | 7975   |
| Ormož                                       |   |   |   |  |  |   |   |  |  |   |   |                                |  |
| Dobrava                                     | ne  | 144   | 5   | 51   | 46   | ...   | 10  |  | 144  |   | 1,0   | ne                             | 42   |
| Hardek                                      | ne  | 254   | 464   | 108  | 66   | 422   | 430   |  | 249  |   | 1,0   | ne                             | 82   |
| Ormož                                       | 2   | 2295  | 2873  | 1033   | 358  | 2198  | 278   |  | 2318   |   | 1,0   | da                             | 797  |
| Pesnica                                     |   |   |   |  |  |   |   |  |  |   |   |                                |  |
| Pesnica pri Mariboru                        | ne  | 769   | 490   | 299  | 216  | 407   | 164   |  | 703  |   | 1,1   | ne                             | 311  |
| Piran/Pirano                                |   |   |   |  |  |   |   |  |  |   |   |                                |  |
| Lucija/Lucia                                | 1   | 5686  | 1839  | 2460   | 1647   | 1026  | 75  |  | 5510   |   | 1,0   | da                             | 2169   |
| Piran/Pirano                                | 1   | 4351  | 1238  | 1731   | 1129   | 636   | 72  |  | 4524   |   | 1,0   | da                             | 1645   |
| Portorož/Portorose                          | 2   | 2875  | 2512  | 1200   | 663  | 1975  | 209   |  | 2933   |   | 1,0   | da                             | 1148   |
| Pivka                                       |   |   |   |  |  |   |   |  |  |   |   |                                |  |
| Pivka                                       | 3   | 1980  | 1202  | 854  | 481  | 829   | 141   |  | 1929   |   | 1,0   | da                             | 727  |
| Polzela                                     |   |   |   |  |  |   |   |  |  |   |   |                                |  |
| Breg pri Polzeli                            | ne  | 785   | 126   | 315  | 282  | 93  | 40  |  |  |   |   | ne                             | 287  |
| Polzela                                     | 2   | 2192  | 1560  | 940  | 490  | 1110  | 166   |  |  |   |   | ne                             | 759  |
| Postojna                                    |   |   |   |  |  |   |   |  |  |   |   |                                |  |
| Postojna                                    | 1   | 7811  | 6023  | 3633   | 1326   | 3716  | 166   |  | 7682   |   | 1,0   | da                             | 3016   |
| Prebold                                     |   |   |   |  |  |   |   |  |  |   |   |                                |  |
| Latkova Vas                                 | ne  | 782   | 220   | 307  | 240  | 153   | 72  |  |  |   |   | ne                             | 272  |





**3.1 Statistični podatki za možni nabor mestnih naselij, ki so bili uporabljeni v analizi in pri postavitvi kriterijev za določanje mestnih naselij in naselij mestnih območij<sup>1)</sup> (nadaljevanje)**

Statistical data for the possible set of urban settlements that were used in the analysis and by setting up the criteria for determining urban settlements and settlements of urban areas<sup>1)</sup> (continued)

| Občina, naselje<br>Municipality, settlement | Kmetije <sup>6)</sup><br>Farms    |  | V gospodinjstvu so se opredelili, da je naselje <sup>9)</sup><br>The household declared that the settlement |                       |                |                                     |                                      |                | Število prodajaln <sup>4)</sup><br>Number of retail outlets | Prodajni prostori <sup>4)</sup><br>Sales area<br>m <sup>2</sup> |                                |                                     |
|---|-----------------------------------|--|---|-----------------------|----------------|-------------------------------------|--------------------------------------|----------------|---|---|--------------------------------|-------------------------------------|
|   | število kmetij<br>number of farms | delež kmetij (%) <sup>7)</sup><br>share of farms (%) | mesto<br>city   | primesto<br>outskirts | vas<br>village | raztresene hiše<br>scattered houses | manjše naselje<br>smaller settlement | drugo<br>other |   | skupaj<br>total   | prodajni prostor<br>sales area | priročno skladišče<br>storage space |
| Trčova                                      | ...                               | ...  | 0   | 19                    | 7              | 1                                   | 0                                    | 0              | 1   | 80  | 60                             | 20                                  |
| Vinarje                                     | 9                                 | 12,16  | 0   | 2                     | 1              | 0                                   | 0                                    | 0              |   |   |                                |                                     |
| Vodole                                      | ...                               | ...  | 0   | 3                     | 3              | 1                                   | 0                                    | 0              |   |   |                                |                                     |
| Za Kalvarijo                                | 6                                 | 10,34  | 1   | 5                     | 0              | 0                                   | 0                                    | 0              |   |   |                                |                                     |
| Zrkovci                                     | 21                                | 10,00  | 0   | 17                    | 5              | 0                                   | 0                                    | 0              |   |   |                                |                                     |
| Medvode                                     |                                   |  |   |                       |                |                                     |                                      |                |   |   |                                |                                     |
| Goričane                                    | 9                                 | 4,92   | 0   | 9                     | 19             | 0                                   | 0                                    | 0              | 1   | 30  | 30                             | 0                                   |
| Ladja                                       | 4                                 | 10,00  | 0   | 2                     | 4              | 1                                   | 0                                    | 0              |   |   |                                |                                     |
| Medvode                                     | 13                                | 0,76   | 32  | 144                   | 19             | 5                                   | 2                                    | 2              | 27  | 5976  | 4815                           | 1161                                |
| Spodnja Senica                              | 8                                 | 7,92   | 1   | 3                     | 8              | 1                                   | 0                                    | 0              | 1   | 72  | 40                             | 32                                  |
| Vaše  | 4                                 | 2,45   | 0   | 7                     | 14             | 1                                   | 0                                    | 0              |   |   |                                |                                     |
| Mengeš                                      |                                   |  |   |                       |                |                                     |                                      |                |   |   |                                |                                     |
| Mengeš                                      | 29                                | 1,60   | 90  | 75                    | 23             | 3                                   | 6                                    | 2              | 33  | 3369  | 2037                           | 1332                                |
| Metlika                                     |                                   |  |   |                       |                |                                     |                                      |                |   |   |                                |                                     |
| Metlika                                     | 95                                | 8,47   | 101   | 9                     | 5              | 0                                   | 2                                    | 0              | 60  | 10948   | 7134                           | 3814                                |
| Rosalnice                                   | 31                                | 31,63  | 0   | 2                     | 11             | 1                                   | 0                                    | 0              | 1   | 142   | 42                             | 100                                 |
| Mežica                                      |                                   |  |   |                       |                |                                     |                                      |                |   |   |                                |                                     |
| Mežica                                      | 7                                 | 0,53   | 96  | 22                    | 20             | 2                                   | 3                                    | 1              | 18  | 1531  | 1163                           | 368                                 |
| Miklavž na Dravskem polju                   |                                   |  |   |                       |                |                                     |                                      |                |   |   |                                |                                     |
| Miklavž na Dravskem polju                   | 23                                | 1,69   | 4   | 102                   | 30             | 1                                   | 3                                    | 1              | 20  | 2517  | 1837                           | 680                                 |
| Miren - Kostanjevica                        |                                   |  |   |                       |                |                                     |                                      |                |   |   |                                |                                     |
| Miren                                       | 12                                | 2,36   | 0   | 5                     | 39             | 6                                   | 0                                    | 0              | 12  | 1038  | 602                            | 436                                 |
| Mozirje                                     |                                   |  |   |                       |                |                                     |                                      |                |   |   |                                |                                     |
| Mozirje                                     | 18                                | 2,57   | 18  | 21                    | 22             | 1                                   | 6                                    | 9              | 30  | 4355  | 3352                           | 1003                                |
| Murska Sobota                               |                                   |  |   |                       |                |                                     |                                      |                |   |   |                                |                                     |
| Černelavci                                  | 26                                | 4,96   | 1   | 36                    | 18             | 1                                   | 1                                    | 0              | 7   | 1336  | 1068                           | 268                                 |
| Murska Sobota                               | 115                               | 2,43   | 480   | 19                    | 6              | 1                                   | 1                                    | 1              | 233   | 57022   | 37347                          | 19675                               |
| Muta  |                                   |  |   |                       |                |                                     |                                      |                |   |   |                                |                                     |
| Muta  | 23                                | 2,72   | 4   | 12                    | 46             | 10                                  | 4                                    | 5              | 27  | 3364  | 1846                           | 1518                                |
| Naklo                                       |                                   |  |   |                       |                |                                     |                                      |                |   |   |                                |                                     |
| Naklo                                       | 19                                | 3,63   | 2   | 13                    | 38             | 1                                   | 1                                    | 0              | 16  | 6001  | 4198                           | 1803                                |
| Nova Gorica                                 |                                   |  |   |                       |                |                                     |                                      |                |   |   |                                |                                     |
| Kromberk                                    | 24                                | 4,00   | 8   | 51                    | 5              | 2                                   | 0                                    | 0              | 18  | 18378   | 15482                          | 2896                                |
| Nova Gorica                                 | 50                                | 0,98   | 385   | 25                    | 2              | 1                                   | 0                                    | 1              | 154   | 20011   | 15765                          | 4246                                |
| Pristava                                    | 4                                 | 3,31   | 4   | 9                     | 0              | 0                                   | 0                                    | 0              |   |   |                                |                                     |
| Rožna Dolina                                | 9                                 | 2,41   | 7   | 37                    | 2              | 3                                   | 0                                    | 0              | 15  | 8159  | 5088                           | 3071                                |
| Solkan                                      | 26                                | 2,07   | 41  | 58                    | 8              | 0                                   | 2                                    | 0              | 34  | 4593  | 3109                           | 1484                                |
| Novo Mesto                                  |                                   |  |   |                       |                |                                     |                                      |                |   |   |                                |                                     |
| Novo mesto                                  | 240                               | 3,01   | 531   | 180                   | 31             | 2                                   | 3                                    | 0              | 235   | 31830   | 23619                          | 8211                                |
| Ormož                                       |                                   |  |   |                       |                |                                     |                                      |                |   |   |                                |                                     |
| Dobrava                                     | 18                                | 42,86  | 0   | 0                     | 4              | 2                                   | 0                                    | 0              |   |   |                                |                                     |
| Hardek                                      | 19                                | 23,17  | 1   | 3                     | 5              | 0                                   | 0                                    | 0              | 17  | 3226  | 1894                           | 1332                                |
| Ormož                                       | 57                                | 7,15   | 76  | 17                    | 5              | 0                                   | 1                                    | 0              | 33  | 7635  | 5290                           | 2345                                |
| Pesnica                                     |                                   |  |   |                       |                |                                     |                                      |                |   |   |                                |                                     |
| Pesnica pri Mariboru                        | 19                                | 6,11   | 0   | 17                    | 7              | 2                                   | 2                                    | 1              | 9   | 1747  | 984                            | 763                                 |
| Piran/Pirano                                |                                   |  |   |                       |                |                                     |                                      |                |   |   |                                |                                     |
| Lucija/Lucia                                | 86                                | 3,96   | 99  | 95                    | 9              | 4                                   | 10                                   | 2              | 23  | 2366  | 1642                           | 724                                 |
| Piran/Pirano                                | 12                                | 0,73   | 126   | 19                    | 3              | 1                                   | 0                                    | 0              | 25  | 2151  | 1506                           | 645                                 |
| Portorož/Portorose                          | 41                                | 3,57   | 63  | 31                    | 3              | 2                                   | 1                                    | 0              | 53  | 5377  | 3550                           | 1827                                |
| Pivka                                       |                                   |  |   |                       |                |                                     |                                      |                |   |   |                                |                                     |
| Pivka                                       | 36                                | 4,95   | 23  | 21                    | 20             | 1                                   | 1                                    | 4              | 30  | 3113  | 1969                           | 1144                                |
| Polzela                                     |                                   |  |   |                       |                |                                     |                                      |                |   |   |                                |                                     |
| Breg pri Polzeli                            | 7                                 | 2,44   | 1   | 7                     | 17             | 3                                   | 1                                    | 0              | 1   | 25  | 25                             | 0                                   |
| Polzela                                     | 29                                | 3,82   | 13  | 17                    | 46             | 1                                   | 2                                    | 1              | 17  | 4178  | 2780                           | 1398                                |
| Postojna                                    |                                   |  |   |                       |                |                                     |                                      |                |   |   |                                |                                     |
| Postojna                                    | 36                                | 1,19   | 279   | 21                    | 3              | 1                                   | 1                                    | 0              | 115   | 18478   | 13470                          | 5008                                |
| Prebold                                     |                                   |  |   |                       |                |                                     |                                      |                |   |   |                                |                                     |
| Latkova Vas                                 | ...                               | ...  | 0   | 0                     | 30             | 2                                   | 0                                    | 0              | 2   | 141   | 86                             | 55                                  |



### 3.1 Statistični podatki za možni nabor mestnih naselij, ki so bili uporabljeni v analizi in pri postavitvi kriterijev za določanje mestnih naselij in naselij mestnih območij<sup>1)</sup> (nadaljevanje)

Statistical data for the possible set of urban settlements that were used in the analysis and by setting up the criteria for determining urban settlements and settlements of urban areas<sup>1)</sup> (continued)

| Občina, naselje<br>Municipality, settlement | Naselje uvrščeno (oz. ne-uvrščeno) po kriteriju<br>Settlement classified or non-classified according to the criterion | Število državljanov, 1. 1. 2000<br>Number of citizens, 1. 1. 2000 | Zaposlene in samozaposlene osebe <sup>2)</sup><br>Persons in employment and self-employed persons |  | Delovni migranti <sup>2)</sup><br>Daily migrants                               |   | Delež zaposlenih in samozaposlenih oseb v naselju delovnega mesta<br>Share of persons in paid employment and self-employed persons in the settlement of the workplace | Število prebivalcev, Popis 1991 <sup>3)</sup><br>Number of population, Census 1991 | Število državljanov 31. 3. 1995 <sup>4)</sup><br>Number of citizens, 31. 3. 1995 | Indeks rasti prebivalstva 2000/1991 <sup>3)</sup><br>Population growth index, 2000/1991 | Indeks rasti prebivalstva 2000/1995 <sup>4)</sup><br>Population growth index, 2000/1995 | Ulični sistem<br>Street system | Število gospodinjstev, Popis 2002 <sup>5)</sup><br>Number of households, Census 2002 |  |
|---|---|---|---|--|--|---|---|--|--|---|---|--------------------------------|--|--|
|   |   |   | po naselju delovnega mesta<br>by settlement of the workplace                                      | po naselju stalnega prebivališča<br>by settlement of permanent residence | iz naselja stalnega prebivališča<br>from the settlement of permanent residence | v naselje delovnega mesta<br>to the settlement of the workplace |   |  |  |   |   |                                |  |  |
| Prebold                                     | 3   | 1602  | 979   | 676  | 396  | 699   | 145   |  |  |   |   | da                             | 583  |  |
| Prevalje                                    |   |   |   |  |  |   |   |  |  |   |   |                                |  |  |
| Prevalje                                    | 1   | 4322  | 1578  | 1671   | 1136   | 1043  | 94  | 4214   |  |   | 1,0   | da                             | 1630   |  |
| Ptuj  |   |   |   |  |  |   |   |  |  |   |   |                                |  |  |
| Ptuj  | 1   | 18851   | 11227   | 7146   | 2703   | 6784  | 157   | 18627  |  |   | 1,0   | da                             | 6747   |  |
| Rače-Fram                                   |   |   |   |  |  |   |   |  |  |   |   |                                |  |  |
| Rače  | 3   | 2219  | 604   | 842  | 620  | 382   | 72  | 2152   | 2080   | 1,0   | 1,1   | da                             | 827  |  |
| Radeče                                      |   |   |   |  |  |   |   |  |  |   |   |                                |  |  |
| Radeče                                      | 3   | 2314  | 541   | 938  | 675  | 278   | 58  | 2452   | 2395   | 0,9   | 1,0   | da                             | 856  |  |
| Radenci                                     |   |   |   |  |  |   |   |  |  |   |   |                                |  |  |
| Radenci                                     | 2   | 2184  | 1201  | 900  | 509  | 810   | 133   |  | 2213   |   | 1,0   | da                             | 758  |  |
| Radlje ob Dravi                             |   |   |   |  |  |   |   |  |  |   |   |                                |  |  |
| Radlje ob Dravi                             | 2   | 2727  | 1934  | 1074   | 480  | 1340  | 180   | 2738   |  |   | 1,0   | da                             | 965  |  |
| Zgornja Vižinga                             | ne  | 254   | 17  | 92   | 80   | 5   | 18  |  |  |   |   | ne                             | 87   |  |
| Radovljica                                  |   |   |   |  |  |   |   |  |  |   |   |                                |  |  |
| Lesce                                       | 2   | 2791  | 1357  | 1049   | 764  | 1072  | 129   | 2844   |  |   | 1,0   | da                             | 1034   |  |
| Radovljica                                  | 1   | 5783  | 2333  | 2394   | 1691   | 1630  | 97  | 5881   |  |   | 1,0   | da                             | 2209   |  |
| Ravne na Koroškem                           |   |   |   |  |  |   |   |  |  |   |   |                                |  |  |
| Dobja vas                                   | 4   | 651   | 475   | 284  | 208  | 399   | 167   | 680  |  |   | 1,0   | ne                             | 259  |  |
| Ravne na Koroškem                           | 1   | 7813  | 4916  | 3467   | 1482   | 2931  | 142   | 8185   |  |   | 1,0   | da                             | 2839   |  |
| Ribnica                                     |   |   |   |  |  |   |   |  |  |   |   |                                |  |  |
| Hrovača                                     | ne  | 193   | 16  | 81   | 70   | 5   | 20  | 188  |  |   | 1,0   | ne                             | 72   |  |
| Ribnica                                     | 1   | 3412  | 2162  | 1345   | 648  | 1465  | 161   | 3293   |  |   | 1,0   | da                             | 1158   |  |
| Rogaška Slatina                             |   |   |   |  |  |   |   |  |  |   |   |                                |  |  |
| Rogaška Slatina                             | 1   | 4762  | 4563  | 2680   | 591  | 2474  | 170   | 4758   |  |   | 1,0   | da                             | 1673   |  |
| Ruše  |   |   |   |  |  |   |   |  |  |   |   |                                |  |  |
| Ruše  | 1   | 4511  | 1737  | 1711   | 991  | 1017  | 102   | 4573   |  |   | 1,0   | da                             | 1670   |  |
| Sevnica                                     |   |   |   |  |  |   |   |  |  |   |   |                                |  |  |
| Sevnica                                     | 1   | 4846  | 3537  | 2205   | 862  | 2194  | 160   | 4789   |  |   | 1,0   | ne                             | 17   |  |
| Sežana                                      |   |   |   |  |  |   |   |  |  |   |   |                                |  |  |
| Sežana                                      | 1   | 4524  | 4353  | 2039   | 612  | 2926  | 213   | 4546   |  |   | 1,0   | da                             | 1805   |  |
| Slovenj Gradec                              |   |   |   |  |  |   |   |  |  |   |   |                                |  |  |
| Slovenj Gradec                              | 1   | 7773  | 7355  | 3328   | 922  | 4949  | 221   | 7912   |  |   | 1,0   | da                             | 2834   |  |
| Stari trg                                   | ne  | 639   | 60  | 264  | 238  | 34  | 23  | 593  |  |   | 1,1   | ne                             | 206  |  |
| Slovenska Bistrica                          |   |   |   |  |  |   |   |  |  |   |   |                                |  |  |
| Slovenska Bistrica                          | 1   | 6745  | 5653  | 2783   | 1008   | 3878  | 203   | 6754   |  |   | 1,0   | da                             | 2462   |  |
| Slovenske Konjice                           |   |   |   |  |  |   |   |  |  |   |   |                                |  |  |
| Blato                                       | ne  | 95  | 8   | 38   | 32   | 2   | 21  | 105  |  |   | 0,9   | ne                             | 34   |  |
| Slovenske Konjice                           | 1   | 4754  | 3298  | 2051   | 883  | 2130  | 161   | 4802   |  |   | 1,0   | da                             | 1730   |  |
| Šempeter - Vrtojba                          |   |   |   |  |  |   |   |  |  |   |   |                                |  |  |
| Šempeter pri Gorici                         | 1   | 3823  | 3776  | 1652   | 1001   | 3125  | 229   | 3848   |  |   | 1,0   | da                             | 1414   |  |
| Vrtojba                                     | 4   | 2332  | 943   | 1052   | 795  | 686   | 90  | 2162   |  |   | 1,1   | da                             | 815  |  |
| Šenčur                                      |   |   |   |  |  |   |   |  |  |   |   |                                |  |  |
| Šenčur                                      | 3   | 2660  | 549   | 1132   | 920  | 337   | 48  | 2444   | 2467   | 1,1   | 1,1   | da                             | 912  |  |
| Šentjur                                     |   |   |   |  |  |   |   |  |  |   |   |                                |  |  |
| Šentjur                                     | 1   | 4535  | 3014  | 1950   | 1037   | 2101  | 155   | 4440   |  |   | 1,0   | da                             | 1561   |  |
| Škofja Loka                                 |   |   |   |  |  |   |   |  |  |   |   |                                |  |  |
| Binkelj                                     | 4   | 160   | 6   | 77   | 71   | ...   | 8   | 168  |  |   | 1,0   | ne                             | 55   |  |
| Grenc                                       | ne  | 184   | 30  | 69   | 55   | 16  | 43  | 169  |  |   | 1,1   | ne                             | 56   |  |
| Podpuljca                                   | ne  | 38  | 6   | 21   | 18   | 3   | 29  | 37   |  |   | 1,0   | ne                             | 12   |  |
| Puštal                                      | 4   | 593   | 88  | 232  | 194  | 50  | 38  | 563  |  |   | 1,1   | ne                             | 223  |  |
| Stara Loka                                  | 4   | 614   | 275   | 238  | 199  | 236   | 116   | 586  |  |   | 1,0   | ne                             | 204  |  |
| Suha  | ne  | 150   | 44  | 54   | 42   | 32  | 81  | 138  |  |   | 1,1   | ne                             | 46   |  |
| Sv. Duh                                     | ne  | 913   | 80  | 382  | ...  | 42  | 21  | 877  |  |   | 1,0   | ne                             | 293  |  |
| Škofja Loka                                 | 1   | 12119   | 6086  | 5414   | 2862   | 3534  | 112   | 12122  |  |   | 1,0   | da                             | 4273   |  |
| Trata                                       | 4   | 161   | 421   | 77   | 52   | 396   | 547   | 145  |  |   | 1,1   | ne                             | 57   |  |
| Vešter                                      | ne  | 178   | 12  | 67   | 60   | 5   | 18  | 159  |  |   | 1,1   | ne                             | 58   |  |
| Vincarje                                    | ne  | 166   | 658   | 81   | 44   | 621   | 812   | 167  |  |   | 1,0   | ne                             | 58   |  |
| Virmaše                                     | ne  | 506   | 95  | 199  | 174  | 70  | 48  | 483  |  |   | 1,0   | ne                             | 162  |  |



**3.1 Statistični podatki za možni nabor mestnih naselij, ki so bili uporabljeni v analizi in pri postavitvi kriterijev za določanje mestnih naselij in naselij mestnih območij<sup>1)</sup> (nadaljevanje)**

Statistical data for the possible set of urban settlements that were used in the analysis and by setting up the criteria for determining urban settlements and settlements of urban areas<sup>1)</sup> (continued)

| Občina, naselje<br>Municipality, settlement | Kmetije <sup>6)</sup><br>Farms    |  | V gospodinjstvu so se opredelili, da je naselje <sup>9)</sup><br>The household declared that the settlement |                       |                |                                     |                                      |                | Število prodajaln <sup>4)</sup><br>Number of retail outlets | Prodajni prostori <sup>4)</sup><br>Sales area<br>m <sup>2</sup> |                                |                                     |
|---|-----------------------------------|--|---|-----------------------|----------------|-------------------------------------|--------------------------------------|----------------|---|---|--------------------------------|-------------------------------------|
|   | število kmetij<br>number of farms | delež kmetij (%) <sup>7)</sup><br>share of farms (%) | mesto<br>city   | primesto<br>outskirts | vas<br>village | raztresene hiše<br>scattered houses | manjše naselje<br>smaller settlement | drugo<br>other |   | skupaj<br>total   | prodajni prostor<br>sales area | priročno skladišče<br>storage space |
| Prebold                                     | 7                                 | 1,20   | 7   | 20                    | 25             | 1                                   | 3                                    | 3              | 14  | 725   | 465                            | 260                                 |
| Prevalje                                    |                                   |  |   |                       |                |                                     |                                      |                |   |   |                                |                                     |
| Prevalje                                    | 16                                | 0,98   | 42  | 58                    | 50             | 9                                   | 8                                    | 2              | 28  | 9782  | 8037                           | 1745                                |
| Ptuj  |                                   |  |   |                       |                |                                     |                                      |                |   |   |                                |                                     |
| Ptuj  | 217                               | 3,22   | 436   | 257                   | 49             | 4                                   | 2                                    | 0              | 240   | 48845   | 33441                          | 15404                               |
| Rače-Fram                                   |                                   |  |   |                       |                |                                     |                                      |                |   |   |                                |                                     |
| Rače  | 45                                | 5,44   | 3   | 23                    | 43             | 2                                   | 0                                    | 1              | 6   | 283   | 176                            | 107                                 |
| Radeče                                      |                                   |  |   |                       |                |                                     |                                      |                |   |   |                                |                                     |
| Radeče                                      | 12                                | 1,40   | 61  | 24                    | 9              | 1                                   | 2                                    | 1              | 28  | 3692  | 3018                           | 674                                 |
| Radenci                                     |                                   |  |   |                       |                |                                     |                                      |                |   |   |                                |                                     |
| Radenci                                     | 41                                | 5,41   | 35  | 26                    | 25             | 1                                   | 4                                    | 3              | 27  | 4202  | 2701                           | 1501                                |
| Radlje ob Dravi                             |                                   |  |   |                       |                |                                     |                                      |                |   |   |                                |                                     |
| Radlje ob Dravi                             | 10                                | 1,04   | 79  | 17                    | 11             | 2                                   | 1                                    | 0              | 38  | 8450  | 6461                           | 1989                                |
| Zgornja Vižinga                             | 19                                | 21,84  | 0   | 3                     | 6              | 1                                   | 0                                    | 1              |   |   |                                |                                     |
| Radovljica                                  |                                   |  |   |                       |                |                                     |                                      |                |   |   |                                |                                     |
| Lesce                                       | 10                                | 0,97   | 22  | 39                    | 42             | 3                                   | 4                                    | 4              | 31  | 8233  | 4759                           | 3474                                |
| Radovljica                                  | 20                                | 0,91   | 178   | 49                    | 5              | 1                                   | 1                                    | 1              | 46  | 7313  | 5467                           | 1846                                |
| Ravne na Koroškem                           |                                   |  |   |                       |                |                                     |                                      |                |   |   |                                |                                     |
| Dobja vas                                   | 5                                 | 1,93   | 3   | 25                    | 10             | 2                                   | 1                                    | 0              | 12  | 2308  | 2036                           | 272                                 |
| Ravne na Koroškem                           | 4                                 | 0,14   | 238   | 68                    | 15             | 2                                   | 5                                    | 2              | 70  | 9627  | 6654                           | 2973                                |
| Ribnica                                     |                                   |  |   |                       |                |                                     |                                      |                |   |   |                                |                                     |
| Hrovača                                     | 23                                | 31,94  | 2   | 1                     | 3              | 1                                   | 0                                    | 0              | 1   | 34  | 34                             | 0                                   |
| Ribnica                                     | 16                                | 1,38   | 76  | 26                    | 8              | 0                                   | 2                                    | 3              | 52  | 4919  | 3685                           | 1234                                |
| Rogaška Slatina                             |                                   |  |   |                       |                |                                     |                                      |                |   |   |                                |                                     |
| Rogaška Slatina                             | 46                                | 2,75   | 132   | 37                    | 5              | 1                                   | 3                                    | 0              | 4   | 308   | 283                            | 25                                  |
| Ruše  |                                   |  |   |                       |                |                                     |                                      |                |   |   |                                |                                     |
| Ruše  | 19                                | 1,14   | 13  | 41                    | 118            | 3                                   | 4                                    | 2              | 33  | 3153  | 2015                           | 1138                                |
| Sevnica                                     |                                   |  |   |                       |                |                                     |                                      |                |   |   |                                |                                     |
| Sevnica                                     | 11                                | 64,71  | 0   | 0                     | 2              | 0                                   | 0                                    | 0              |   |   |                                |                                     |
| Sežana                                      |                                   |  |   |                       |                |                                     |                                      |                |   |   |                                |                                     |
| Sežana                                      | 31                                | 1,72   | 139   | 19                    | 8              | 0                                   | 2                                    | 2              | 73  | 10257   | 7366                           | 2891                                |
| Slovenj Gradec                              |                                   |  |   |                       |                |                                     |                                      |                |   |   |                                |                                     |
| Slovenj Gradec                              | 43                                | 1,52   | 235   | 51                    | 6              | 1                                   | 0                                    | 0              | 121   | 23107   | 17902                          | 5205                                |
| Stari trg                                   | 34                                | 16,50  | 3   | 18                    | 10             | 5                                   | 0                                    | 0              |   |   |                                |                                     |
| Slovenska Bistrica                          |                                   |  |   |                       |                |                                     |                                      |                |   |   |                                |                                     |
| Slovenska Bistrica                          | 36                                | 1,46   | 196   | 68                    | 10             | 1                                   | 0                                    | 2              | 102   | 15144   | 10314                          | 4830                                |
| Slovenske Konjice                           |                                   |  |   |                       |                |                                     |                                      |                |   |   |                                |                                     |
| Blato                                       | 6                                 | 17,65  | 1   | 2                     | 2              | 0                                   | 0                                    | 0              |   |   |                                |                                     |
| Slovenske Konjice                           | 31                                | 1,79   | 157   | 25                    | 3              | 1                                   | 0                                    | 0              | 80  | 9456  | 7594                           | 1862                                |
| Šempeter - Vrtojba                          |                                   |  |   |                       |                |                                     |                                      |                |   |   |                                |                                     |
| Šempeter pri Gorici                         | 47                                | 3,32   | 32  | 89                    | 13             | 1                                   | 4                                    | 1              | 7   | 2228  | 1231                           | 997                                 |
| Vrtojba                                     | 40                                | 4,91   | 3   | 27                    | 40             | 2                                   | 1                                    | 1              | 6   | 4033  | 3108                           | 925                                 |
| Šenčur                                      |                                   |  |   |                       |                |                                     |                                      |                |   |   |                                |                                     |
| Šenčur                                      | 42                                | 4,61   | 2   | 18                    | 68             | 3                                   | 1                                    | 0              | 6   | 823   | 658                            | 165                                 |
| Šentjur                                     |                                   |  |   |                       |                |                                     |                                      |                |   |   |                                |                                     |
| Šentjur                                     | 65                                | 4,16   | 99  | 45                    | 13             | 0                                   | 1                                    | 0              | 52  | 10347   | 7792                           | 2555                                |
| Škofja Loka                                 |                                   |  |   |                       |                |                                     |                                      |                |   |   |                                |                                     |
| Binkelj                                     | 5                                 | 9,09   | 0   | 2                     | 2              | 0                                   | 0                                    | 0              |   |   |                                |                                     |
| Grenc                                       | 3                                 | 5,36   | 0   | 1                     | 3              | 0                                   | 0                                    | 0              | 1   | 130   | 100                            | 30                                  |
| Podpulfrca                                  | 1                                 | 8,33   | 0   | 2                     | 0              | 0                                   | 0                                    | 0              |   |   |                                |                                     |
| Puštal                                      | 5                                 | 2,24   | 3   | 17                    | 12             | 2                                   | 1                                    | 0              | 2   | 330   | 218                            | 112                                 |
| Stara Loka                                  | 8                                 | 3,92   | 4   | 11                    | 4              | 0                                   | 0                                    | 0              | 2   | 200   | 125                            | 75                                  |
| Suha  | 9                                 | 19,57  | 0   | 0                     | 2              | 1                                   | 0                                    | 0              |   |   |                                |                                     |
| Sv. Duh                                     | 19                                | 6,48   | 1   | 2                     | 33             | 0                                   | 0                                    | 0              | 3   | 345   | 290                            | 55                                  |
| Škofja Loka                                 | 23                                | 0,54   | 256   | 202                   | 14             | 1                                   | 3                                    | 2              | 104   | 16757   | 11137                          | 5620                                |
| Trata                                       | 4                                 | 7,02   | 0   | 1                     | 3              | 0                                   | 0                                    | 0              |   |   |                                |                                     |
| Vešter                                      | 7                                 | 12,07  | 1   | 1                     | 4              | 1                                   | 0                                    | 0              | 1   | 70  | 48                             | 22                                  |
| Vincarje                                    | 4                                 | 6,90   | 3   | 2                     | 2              | 0                                   | 0                                    | 0              |   |   |                                |                                     |
| Virmaše                                     | 15                                | 9,26   | 0   | 3                     | 10             | 0                                   | 0                                    | 0              | 3   | 520   | 172                            | 348                                 |

### 3.1 Statistični podatki za možni nabor mestnih naselij, ki so bili uporabljeni v analizi in pri postavitvi kriterijev za določanje mestnih naselij in naselij mestnih območij<sup>1)</sup> (nadaljevanje)

Statistical data for the possible set of urban settlements that were used in the analysis and by setting up the criteria for determining urban settlements and settlements of urban areas<sup>1)</sup> (continued)

| Občina, naselje<br>Municipality, settlement | Naselje uvrščeno (oz. ne-uvrščeno) po kriteriju<br>Settlement classified or non-classified according to the criterion | Število državljanov, 1. 1. 2000<br>Number of citizens, 1. 1. 2000 | Zaposlene in samozaposlene osebe <sup>2)</sup><br>Persons in employment and self-employed persons |  | Delovni migranti <sup>2)</sup><br>Daily migrants                               |   | Delež zaposlenih in samozaposlenih oseb v naselju delovnega mesta<br>Share of persons in paid employment and self-employed persons in the settlement of the workplace | Število prebivalcev, Popis 1991 <sup>3)</sup><br>Number of population, Census 1991 | Število državljanov 31. 3. 1995 <sup>4)</sup><br>Number of citizens, 31. 3. 1995 | Indeks rasti prebivalstva 2000/1991 <sup>3)</sup><br>Population growth index, 2000/1991 | Indeks rasti prebivalstva 2000/1995 <sup>4)</sup><br>Population growth index, 2000/1995 | Ulični sistem<br>Street system | Število gospodinjstev, Popis 2002 <sup>5)</sup><br>Number of households, Census 2002 |
|---|---|---|---|--|--|---|---|--|--|---|---|--------------------------------|--|
|   |   |   | po naselju delovnega mesta<br>by settlement of the workplace                                      | po naselju stalnega prebivališča<br>by settlement of permanent residence | iz naselja stalnega prebivališča<br>from the settlement of permanent residence | v naselje delovnega mesta<br>to the settlement of the workplace |   |  |  |   |   |                                |  |
| Škofljica                                   |   |   |   |  |  |   |   |  |  |   |   |                                |  |
| Lavrica                                     | ne  | 1678  | 280   | 771  | 621  | 130   | 36  | 1423   | 1495   | 1,2   | 1,1   | da                             | 591  |
| Orle  | ne  | 170   | 8   | 67   | 59   | ...   | 12  |  | 162  |   | 1,0   | ne                             | 57   |
| Škofljica                                   | ne  | 1971  | 631   | 867  | 695  | 459   | 73  | 1758   | 1774   | 1,1   | 1,1   | da                             | ...  |
| Šmarje pri Jelšah                           |   |   |   |  |  |   |   |  |  |   |   |                                |  |
| Šmarje pri Jelšah                           | 3   | 1432  | 1187  | 588  | 322  | 921   | 202   |  | 1135   |   | 1,3   | da                             | 511  |
| Šmartno pri Litiji                          |   |   |   |  |  |   |   |  |  |   |   |                                |  |
| Šmartno pri Litiji                          | ne  | 1467  | 830   | 639  | 437  | 628   | 130   |  | 1436   |   | 1,0   | ne                             | 474  |
| Šoštanj                                     |   |   |   |  |  |   |   |  |  |   |   |                                |  |
| Šoštanj                                     | 2   | 2668  | 1217  | 1090   | 794  | 921   | 112   |  | 2677   |   | 1,0   | da                             | 1058   |
| Štore                                       |   |   |   |  |  |   |   |  |  |   |   |                                |  |
| Draga                                       | ne  | 65  | 1   | 21   | 20   | ...   | 5   |  | 82   |   | 0,8   | ne                             | 28   |
| Prožinska Vas                               | ne  | 472   | 51  | 170  | 136  | 17  | 30  |  | 466  |   | 1,0   | ne                             | 158  |
| Štore                                       | 3   | 1789  | 1292  | 680  | 459  | 1071  | 190   |  | 1832   |   | 1,0   | da                             | 703  |
| Tolmin                                      |   |   |   |  |  |   |   |  |  |   |   |                                |  |
| Tolmin                                      | 1   | 3550  | 1535  | 1543   | 874  | 866   | 99  |  | 3700   |   | 1,0   | da                             | 1391   |
| Zabče                                       | ne  | 183   | 10  | 73   | 64   | 1   | 14  |  | 186  |   | 1,0   | ne                             | 59   |
| Trbovlje                                    | 1   | 15910   | 6291  | 6147   | 2004   | 2148  | 102   |  | 16390  |   | 1,0   | da                             | 6569   |
| Trebnje                                     |   |   |   |  |  |   |   |  |  |   |   |                                |  |
| Trebnje                                     | 2   | 2969  | 2279  | 1366   | 646  | 1559  | 167   |  |  |   |   | da                             | 1036   |
| Trzin                                       |   |   |   |  |  |   |   |  |  |   |   |                                |  |
| Trzin                                       | 1   | 3160  | 3126  | 1552   | 1068   | 2642  | 201   |  | 2768   |   | 1,1   | da                             | 1115   |
| Tržič                                       |   |   |   |  |  |   |   |  |  |   |   |                                |  |
| Bistrica pri Trziču                         | 1   | 3283  | 1522  | 1353   | 903  | 1072  | 112   |  |  |   |   | da                             | 1210   |
| Loka  | 4   | 359   | 24  | 149  | 131  | 6   | 16  |  |  |   |   | ne                             | 110  |
| Ročevnica                                   | 4   | 417   | 109   | 170  | 152  | 91  | 64  |  |  |   |   | da                             | 137  |
| Tržič                                       | 1   | 3757  | 1309  | 1598   | 1121   | 832   | 82  |  |  |   |   | da                             | 1479   |
| Turnišče                                    |   |   |   |  |  |   |   |  |  |   |   |                                |  |
| Turnišče                                    | 3   | 1586  | 835   | 584  | 292  | 543   | 143   |  |  |   |   | da                             | 429  |
| Vipava                                      |   |   |   |  |  |   |   |  |  |   |   |                                |  |
| Vipava                                      | 3   | 1495  | 754   | 605  | 378  | 527   | 125   |  |  |   |   | da                             | 529  |
| Vrhnika                                     |   |   |   |  |  |   |   |  |  |   |   |                                |  |
| Verd  | 4   | 1766  | 839   | 864  | 651  | 626   | 97  |  |  |   |   | da                             | 614  |
| Vrhnika                                     | 1   | 6979  | 3296  | 3306   | 1897   | 1887  | 100   |  |  |   |   | da                             | 2557   |
| Zagorje ob Savi                             |   |   |   |  |  |   |   |  |  |   |   |                                |  |
| Dolenja vas                                 | ne  | 451   | 184   | 190  | 166  | 160   | 97  |  |  |   |   | da                             | 149  |
| Selo pri Zagorju                            | ne  | 318   | 33  | 127  | 112  | 18  | 26  |  |  |   |   | ne                             | 107  |
| Zagorje ob Savi                             | 1   | 6906  | 2409  | 2729   | 1780   | 1460  | 88  |  |  |   |   | da                             | 2569   |
| Zreče                                       |   |   |   |  |  |   |   |  |  |   |   |                                |  |
| Zreče                                       | 2   | 2869  | 3221  | 1309   | 421  | 2333  | 246   |  |  |   |   | da                             | 968  |
| Žalec                                       |   |   |   |  |  |   |   |  |  |   |   |                                |  |
| Šempeter v Savinji, dolini                  | 2   | 1968  | 1364  | 798  | 503  | 1069  | 171   | 1127   |  | 1,7   |   | da                             | 694  |
| Žalec                                       | 1   | 4982  | 3059  | 2154   | 1372   | 2277  | 142   |  |  |   |   | da                             | 1902   |
| Železniki                                   |   |   |   |  |  |   |   |  |  |   |   |                                |  |
| Studeno                                     | ne  | 165   | 13  | 67   | 57   | 3   | 19  |  |  |   |   | ne                             | 54   |
| Železniki                                   |   |   |   |  |  |   |   |  |  |   |   |                                |  |
| Železniki                                   | 1   | 3098  | 2275  | 1365   | 355  | 1265  | 167   |  |  |   |   | da                             | 1004   |
| Žiri  |   |   |   |  |  |   |   |  |  |   |   |                                |  |
| Žiri  | 1   | 3578  | 1787  | 1510   | 390  | 667   | 118   |  |  |   |   | da                             | 1193   |

**3.1 Statistični podatki za možni nabor mestnih naselij, ki so bili uporabljeni v analizi in pri postavitvi kriterijev za določanje mestnih naselij in naselij mestnih območij<sup>1)</sup> (nadaljevanje)**

Statistical data for the possible set of urban settlements that were used in the analysis and by setting up the criteria for determining urban settlements and settlements of urban areas<sup>1)</sup> (continued)

| Občina, naselje<br>Municipality, settlement | Kmetije <sup>6)</sup><br>Farms    |  | V gospodinjstvu so se opredelili, da je naselje <sup>9)</sup><br>The household declared that the settlement |                       |                |                                     |                                      |                | Število prodajaln <sup>4)</sup><br>Number of retail outlets | Prodajni prostori <sup>4)</sup><br>Sales area<br>m <sup>2</sup> |                                |                                     |
|---|-----------------------------------|--|---|-----------------------|----------------|-------------------------------------|--------------------------------------|----------------|---|---|--------------------------------|-------------------------------------|
|   | število kmetij<br>number of farms | delež kmetij (%) <sup>7)</sup><br>share of farms (%) | mesto<br>city   | primesto<br>outskirts | vas<br>village | raztresene hiše<br>scattered houses | manjše naselje<br>smaller settlement | drugo<br>other |   | skupaj<br>total   | prodajni prostor<br>sales area | priročno skladišče<br>storage space |
| Škofljica                                   |                                   |  |   |                       |                |                                     |                                      |                |   |   |                                |                                     |
| Lavrica                                     | 43                                | 7,28   | 1   | 34                    | 12             | 2                                   | 0                                    | 0              | 1   | 38  | 20                             | 18                                  |
| Orle  | ...                               | ...  | 0   | 1                     | 9              | 1                                   | 0                                    | 0              |   |   |                                |                                     |
| Škofljica                                   | ...                               | ...  | ...   | ...                   | ...            | ...                                 | ...                                  | ...            | 12  | 2137  | 1379                           | 758                                 |
| Šmarje pri Jelšah                           |                                   |  |   |                       |                |                                     |                                      |                |   |   |                                |                                     |
| Šmarje pri Jelšah                           | 40                                | 7,83   | 6   | 23                    | 20             | 1                                   | 3                                    | 6              | 28  | 6211  | 2782                           | 3429                                |
| Šmartno pri Litiji                          |                                   |  |   |                       |                |                                     |                                      |                |   |   |                                |                                     |
| Šmartno pri Litiji                          | ...                               | ...  | 5   | 25                    | 13             | 5                                   | 2                                    | 4              | 11  | 1298  | 925                            | 373                                 |
| Šoštanj                                     |                                   |  |   |                       |                |                                     |                                      |                |   |   |                                |                                     |
| Šoštanj                                     | 17                                | 1,61   | 82  | 14                    | 6              | 2                                   | 3                                    | 0              | 21  | 4043  | 2322                           | 1721                                |
| Štore                                       |                                   |  |   |                       |                |                                     |                                      |                |   |   |                                |                                     |
| Draga                                       | ...                               | ...  | 0   | 1                     | 2              | 0                                   | 0                                    | 0              |   |   |                                |                                     |
| Prožinska Vas                               | ...                               | ...  | 0   | 1                     | 16             | 2                                   | 0                                    | 0              |   |   |                                |                                     |
| Štore                                       | 7                                 | 1,00   | 20  | 50                    | 7              | 2                                   | 3                                    | 2              | 7   | 1054  | 653                            | 401                                 |
| Tolmin                                      |                                   |  |   |                       |                |                                     |                                      |                |   |   |                                |                                     |
| Tolmin                                      | 18                                | 1,29   | 128   | 15                    | 5              | 0                                   | 3                                    | 1              | 49  | 8059  | 5665                           | 2394                                |
| Žabče                                       | 10                                | 16,95  | 0   | 0                     | 2              | 0                                   | 0                                    | 0              |   |   |                                |                                     |
| Trbovlje                                    | 29                                | 0,44   | 411   | 68                    | 7              | 3                                   | 1                                    | 2              | 119   | 18776   | 13520                          | 5256                                |
| Trebnje                                     |                                   |  |   |                       |                |                                     |                                      |                |   |   |                                |                                     |
| Trebnje                                     | 45                                | 4,34   | 96  | 12                    | 5              | 0                                   | 0                                    | 0              | 49  | 6728  | 4641                           | 2087                                |
| Trzin                                       |                                   |  |   |                       |                |                                     |                                      |                |   |   |                                |                                     |
| Trzin                                       | 18                                | 1,61   | 8   | 82                    | 16             | 1                                   | 0                                    | 1              | 21  | 3294  | 2641                           | 653                                 |
| Tržič                                       |                                   |  |   |                       |                |                                     |                                      |                |   |   |                                |                                     |
| Bistrica pri Trziču                         | 12                                | 0,99   | 24  | 87                    | 16             | 2                                   | 1                                    | 0              | 5   | 497   | 387                            | 110                                 |
| Loka  | 3                                 | 2,73   | 0   | 6                     | 4              | 1                                   | 0                                    | 0              |   |   |                                |                                     |
| Ročevnica                                   | ...                               | ...  | 0   | 13                    | 0              | 0                                   | 1                                    | 0              | 1   | 120   | 100                            | 20                                  |
| Tržič                                       | 7                                 | 0,47   | 106   | 37                    | 3              | 0                                   | 2                                    | 0              | 63  | 10090   | 7739                           | 2351                                |
| Turnišče                                    |                                   |  |   |                       |                |                                     |                                      |                |   |   |                                |                                     |
| Turnišče                                    | 114                               | 26,57  | 2   | 5                     | 50             | 1                                   | 0                                    | 0              | 12  | 1608  | 1051                           | 557                                 |
| Vipava                                      |                                   |  |   |                       |                |                                     |                                      |                |   |   |                                |                                     |
| Vipava                                      | 43                                | 8,13   | 25  | 15                    | 13             | 1                                   | 3                                    | 7              | 24  | 2213  | 1358                           | 855                                 |
| Vrhnika                                     |                                   |  |   |                       |                |                                     |                                      |                |   |   |                                |                                     |
| Verd  | 19                                | 3,09   | 14  | 34                    | 22             | 5                                   | 0                                    | 0              | 4   | 377   | 255                            | 122                                 |
| Vrhnika                                     | 39                                | 1,53   | 159   | 93                    | 7              | 4                                   | 4                                    | 0              | 68  | 9206  | 6693                           | 2513                                |
| Zagorje ob Savi                             |                                   |  |   |                       |                |                                     |                                      |                |   |   |                                |                                     |
| Dolenja vas                                 | 10                                | 6,71   | 7   | 8                     | 1              | 0                                   | 0                                    | 0              | 1   | 113   | 16                             | 97                                  |
| Selo pri Zagorju                            | 8                                 | 7,48   | 1   | 5                     | 1              | 0                                   | 0                                    | 0              | 1   | 66  | 66                             | 0                                   |
| Zagorje ob Savi                             | 7                                 | 0,27   | 226   | 41                    | 7              | 3                                   | 1                                    | 1              | 60  | 6358  | 4635                           | 1723                                |
| Zreče                                       |                                   |  |   |                       |                |                                     |                                      |                |   |   |                                |                                     |
| Zreče                                       | 57                                | 5,89   | 76  | 10                    | 16             | 2                                   | 3                                    | 0              | 34  | 2376  | 1658                           | 718                                 |
| Žalec                                       |                                   |  |   |                       |                |                                     |                                      |                |   |   |                                |                                     |
| Šempeter v Savinji, dolini                  | 29                                | 4,18   | 2   | 18                    | 49             | 3                                   | 2                                    | 1              | 21  | 3454  | 2515                           | 939                                 |
| Žalec                                       | 11                                | 0,58   | 172   | 16                    | 6              | 0                                   | 1                                    | 0              | 83  | 18577   | 14256                          | 4321                                |
| Železniki                                   |                                   |  |   |                       |                |                                     |                                      |                |   |   |                                |                                     |
| Studeno                                     | 10                                | 18,52  | 0   | 0                     | 5              | 1                                   | 0                                    | 0              | 1   | 93  | 90                             | 3                                   |
| Železniki                                   |                                   |  |   |                       |                |                                     |                                      |                |   |   |                                |                                     |
| Železniki                                   | 22                                | 2,19   | 68  | 25                    | 19             | 2                                   | 4                                    | 1              | 18  | 4740  | 3411                           | 1329                                |
| Žiri  |                                   |  |   |                       |                |                                     |                                      |                |   |   |                                |                                     |
| Žiri  | 57                                | 4,78   | 26  | 23                    | 75             | 6                                   | 3                                    | 6              | 32  | 4229  | 2919                           | 1310                                |

### 3.2 Pregled mest in mestnih naselij, 1955-1981, Slovenija

Review of cities and urban settlements, 1955-1981, Slovenia

| Mesta in mestna naselja, 1955 in 1964 (Po Zakonih iz let 1955 in 1964)<br>Cities and urban settlements, 1955 and 1964 (according to legislation in 1955 and 1964) |                           |                |                           |   | Mesta in naselja, ki sestavljajo statistično območje mesta, 1959 (Seznam Zavoda LR Slovenije za statistiko)<br>Cities and settlements composing the statistical area of a city, 1959 (list of the Office of the People's Republic of Slovenia for Statistics) |                           |                |                           |  |
|---|---------------------------|----------------|---------------------------|---|---|---------------------------|----------------|---------------------------|--|
| Občina<br>Municipality  | Zap. št.<br>serial number | Mesto<br>City  | Zap. št.<br>serial number | Mestno naselje<br>Urban settlement  | Občina<br>Municipality  | Zap. št.<br>serial number | Mesto<br>City  | Zap. št.<br>serial number | Mestno naselje<br>Urban settlement   |
| <b>SKUPAJ / TOTAL</b>   |                           | <b>51</b>      |                           | <b>111</b>  |   |                           | <b>48</b>      |                           | <b>57</b>  |
| Ajdovščina  | 1                         | Ajdovščina     |                           |   | Ajdovščina  | 1                         | Ajdovščina     |                           |  |
| Bled  | 2                         | Bled           |                           |   | Bled  | 2                         | Bled (Grad)    |                           | 1 Bled-Mlino<br>2 Bled- Rečica<br>3 Bled Zagonca<br>4 Bled Želeče  |
| Bovec   | 3                         | Bovec          |                           |   | Bovec   | 3                         | Bovec          |                           |  |
| Brežice   | 4                         | Brežice        |                           |   | Brežice   | 4                         | Brežice        |                           |  |
| Celje   | 5                         | Celje          |                           | 1 Babno<br>2 Lava<br>3 Lisce<br>4 Ložnica pri Celju<br>5 Ostrožno<br>6 Polule<br>7 Spodnja Dobrova<br>8 Zagrad<br>9 Zgornja Hudinja | Celje   | 5                         | Celje          |                           | 5 Čret<br>6 Lava<br>7 Ložnica pri Celju<br>8 Miklavžev hrib<br>9 Nova vas<br>10 Spodnja Hudinja<br>11 Trnovlje pri Celju<br>12 Zavodna<br>13 Zgornja Hudinja |
| Črnomelj  | 6                         | Črnomelj       |                           | 10 Kočevje<br>11 Loka pri Črnomlju<br>12 Vojna vas  | Črnomelj  | 6                         | Črnomelj       |                           | 14 Loka  |
| Domžale   | 7                         | Domžale        |                           | 13 Depala vas<br>14 Šentpavel pri Domžalah  | Domžale   | 7                         | Domžale        |                           | 15 Rodica  |
| Gornja Radgona  | 8                         | Gornja Radgona |                           |   | Gornja Radgona  | 8                         | Gornja Radgona |                           |  |
| Hrastnik  | 9                         | Hrastnik       |                           |   | Hrastnik  | 9                         | Hrastnik       |                           |  |





**3.2 Pregled mest in mestnih naselij, 1955-1981, Slovenija (nadaljevanje)**  
 Review of cities and urban settlements, 1955-1981, Slovenia (continued)

| Mestna naselja, 1961 (Miloš Macura; seznam, uporabljen tudi za izkazovanje popisnih podatkov)<br>Urban settlements, 1961 (Miloš Macura; list used for disseminating census data) |                           |                | Mesta in mestna naselja, 1971 (seznam Zveznega zavoda iz Beograda, uporabljen tudi za izkazovanje popisnih podatkov)<br>Cities and urban settlements, 1971 (list of the Federal Statistical Office from Belgrade, used for disseminating census data) |                           |               |                           |                                    | Mestna naselja, 1981 (seznam Zavoda Republike Slovenije za statistiko)<br>Urban settlements, 1981 (list of the Statistical Office of the Republic of Slovenia) |                           |                                    |
|--|---------------------------|----------------|---|---------------------------|---------------|---------------------------|------------------------------------|--|---------------------------|------------------------------------|
| Občina<br>Municipality   | Zap. št.<br>Serial number | Mesto<br>City  | Občina<br>Municipality  | Zap. št.<br>serial number | Mesto<br>City | Zap. št.<br>serial number | Mestno naselje<br>Urban settlement | Občina<br>Municipality   | Zap. št.<br>serial number | Mestno naselje<br>Urban settlement |
| <b>SKUPAJ / TOTAL</b>  |                           | <b>68</b>      |   |                           | <b>10</b>     |                           | <b>103</b>                         |  |                           | <b>224</b>                         |
| Ajdovščina   | 1                         | Ajdovščina     |   |                           |               |                           |                                    | Ajdovščina   | 1                         | Ajdovščina                         |
|  |                           |                |   |                           |               |                           |                                    |  | 2                         | Vipava                             |
|  |                           |                |   |                           |               |                           |                                    |  | 3                         | Žapuže                             |
| Brežice  | 2                         | Brežice        |   |                           |               |                           |                                    | Brežice  | 4                         | Brežice                            |
|  |                           |                |   |                           |               |                           |                                    |  | 5                         | Brezina                            |
|  |                           |                |   |                           |               |                           |                                    |  | 6                         | Čatež ob Savi                      |
|  |                           |                |   |                           |               |                           |                                    |  | 7                         | Črnc                               |
|  |                           |                |   |                           |               |                           |                                    |  | 8                         | Šentlenart                         |
|  |                           |                |   |                           |               |                           |                                    |  | 9                         | Trnje                              |
|  |                           |                |   |                           |               |                           |                                    |  | 10                        | Zakot                              |
| Celje  | 3                         | Celje          | Celje   | 1                         | Celje         |                           |                                    | Celje  | 11                        | Celje                              |
|  |                           |                |   |                           |               |                           | 1                                  |  | 12                        | Babno                              |
|  |                           |                |   |                           |               |                           | 2                                  |  | 13                        | Lava                               |
|  |                           |                |   |                           |               |                           | 3                                  |  | 14                        | Lisce                              |
|  |                           |                |   |                           |               |                           | 4                                  |  | 15                        | Ložnica pri Celju                  |
|  |                           |                |   |                           |               |                           | 5                                  |  | 16                        | Ostrožno                           |
|  |                           |                |   |                           |               |                           | 6                                  |  | 17                        | Polule                             |
|  |                           |                |   |                           |               |                           | 7                                  |  | 18                        | Spodnja Dobrova                    |
|  |                           |                |   |                           |               |                           | 8                                  |  | 19                        | Zagrad                             |
|  |                           |                |   |                           |               |                           | 9                                  |  | 20                        | Zgornja Hudinja                    |
| Cerknica   | 4                         | Cerknica       |   |                           |               |                           |                                    | Cerknica   | 21                        | Cerknica                           |
| Črnomelj   | 5                         | Črnomelj       |   |                           |               |                           |                                    | Črnomelj   | 22                        | Črnomelj                           |
|  |                           |                |   |                           |               |                           |                                    |  | 23                        | Kočevje                            |
|  |                           |                |   |                           |               |                           |                                    |  | 24                        | Vojna vas                          |
| Domžale  | 6                         | Domžale        |   |                           |               |                           |                                    | Domžale  | 25                        | Domžale                            |
|  |                           |                |   |                           |               |                           |                                    |  | 26                        | Depala vas                         |
|  |                           |                |   |                           |               |                           |                                    |  | 27                        | Mengeš                             |
|  |                           |                |   |                           |               |                           |                                    |  | 28                        | Šentpavel pri Domžalah             |
|  |                           |                |   |                           |               |                           |                                    |  | 29                        | Vir                                |
|  |                           |                |   |                           |               |                           |                                    |  | 30                        | Spodnje Jarše                      |
|  |                           |                |   |                           |               |                           |                                    |  | 31                        | Rodica                             |
|  |                           |                |   |                           |               |                           |                                    |  | 32                        | Zaboršt                            |
| Dravograd  | 7                         | Dravograd      |   |                           |               |                           |                                    | Dravograd  | 33                        | Dravograd                          |
| Gornja Radgona   | 8                         | Gornja Radgona |   |                           |               |                           |                                    | Gornja Radgona   | 34                        | Gornja Radgona                     |
|  |                           |                |   |                           |               |                           |                                    |  | 35                        | Radenci                            |
| Grosuplje  | 9                         | Grosuplje      |   |                           |               |                           |                                    | Grosuplje  | 36                        | Grosuplje                          |
|  |                           |                |   |                           |               |                           |                                    |  | 37                        | Brvace                             |
| Hrastnik   | 10                        | Hrastnik       |   |                           |               |                           |                                    | Hrastnik   | 38                        | Hrastnik                           |



### 3.2 Pregled mest in mestnih naselij, 1955-1981, Slovenija (nadaljevanje)

Review of cities and urban settlements, 1955-1981, Slovenia (continued)

| Mesta in mestna naselja, 1955 in 1964 (Po Zakonih iz let 1955 in 1964)<br>Cities and urban settlements, 1955 and 1964 (according to legislation in 1955 and 1964) |                           |                   |                           |                                    | Mesta in naselja, ki sestavljajo statistično območje mesta, 1959 (Seznam Zavoda LR Slovenije za statistiko)<br>Cities and settlements composing the statistical area of a city, 1959 (list of the Office of the People's Republic of Slovenia for Statistics) |                           |                   |                           |                                    |
|---|---------------------------|-------------------|---------------------------|------------------------------------|---|---------------------------|-------------------|---------------------------|------------------------------------|
| Občina<br>Municipality  | Zap. št.<br>serial number | Mesto<br>City     | Zap. št.<br>serial number | Mestno naselje<br>Urban settlement | Občina<br>Municipality  | Zap. št.<br>serial number | Mesto<br>City     | Zap. št.<br>serial number | Mestno naselje<br>Urban settlement |
| Idrija  | 10                        | Idrija            |                           |                                    | Idrija  | 10                        | Idrija            |                           |                                    |
| Ilirska Bistrica  | 11                        | Ilirska Bistrica  |                           |                                    | Ilirska Bistrica  | 11                        | Ilirska Bistrica  |                           |                                    |
| Izola/Isola   | 12                        | Izola/Isola       |                           |                                    | Izola/Isola   | 12                        | Izola/Isola       |                           |                                    |
|   |                           |                   | 15                        | Livada                             |   |                           |                   |                           |                                    |
|   |                           |                   | 16                        | Polje                              |   |                           |                   |                           |                                    |
| Jesenice  | 13                        | Jesenice          |                           |                                    | Jesenice  | 13                        | Jesenice          |                           |                                    |
| Kamnik  | 14                        | Kamnik            |                           |                                    | Kamnik  | 14                        | Kamnik            | 16                        | Duplica                            |
|   |                           |                   |                           |                                    |   |                           |                   | 17                        | Jeranovo                           |
|   |                           |                   |                           |                                    |   |                           |                   | 18                        | Mekinje                            |
| Kočevje   | 15                        | Kočevje           |                           |                                    | Kočevje   | 15                        | Kočevje           |                           |                                    |
| Koper/Capodistria   | 16                        | Koper/Capodistria |                           |                                    | Koper/Capodistria   | 16                        | Koper/Capodistria | 19                        | Semedela                           |
|   |                           |                   |                           |                                    |   |                           |                   | 20                        | Šalara/Salara                      |
|   |                           |                   |                           |                                    |   |                           |                   | 21                        | Škocjan/San Canziano               |
| Kostanjevica  | 17                        | Kostanjevica      |                           |                                    |   |                           |                   |                           |                                    |
| Kranj   | 18                        | Kranj             |                           |                                    | Kranj   | 17                        | Kranj             |                           |                                    |
| Krško   | 19                        | Krško             |                           |                                    |   |                           |                   |                           |                                    |
| Laško   | 20                        | Laško             | 17                        | Gabmo                              | Laško   | 18                        | Laško             |                           |                                    |
|   |                           |                   | 18                        | Ojstro                             |   |                           |                   |                           |                                    |
| Lendava/Lendva  | 21                        | Lendava/Lendva    |                           |                                    | Lendava/Lendva  | 19                        | Lendava/Lendva    |                           |                                    |
| Litija  | 22                        | Litija            | 19                        | Podšentjur                         | Litija  | 20                        | Litija            |                           |                                    |
|   |                           |                   | 20                        | Veliki vrh pri Litiji              |   |                           |                   |                           |                                    |



**3.2 Pregled mest in mestnih naselij, 1955-1981, Slovenija (nadaljevanje)**  
 Review of cities and urban settlements, 1955-1981, Slovenia (continued)

| Mestna naselja, 1961 (Miloš Macura; seznam, uporabljen tudi za izkazovanje popisnih podatkov)<br>Urban settlements, 1961 (Miloš Macura; list used for disseminating census data) |                           |                   | Mesta in mestna naselja, 1971 (seznam Zveznega zavoda iz Beograda, uporabljen tudi za izkazovanje popisnih podatkov)<br>Cities and urban settlements, 1971 (list of the Federal Statistical Office from Belgrade, used for disseminating census data) |                           |                   |                           |                                    | Mestna naselja, 1981 (seznam Zavoda Republike Slovenije za statistiko)<br>Urban settlements, 1981 (list of the Statistical Office of the Republic of Slovenia) |                           |                                    |
|--|---------------------------|-------------------|---|---------------------------|-------------------|---------------------------|------------------------------------|--|---------------------------|------------------------------------|
| Občina<br>Municipality   | Zap. št.<br>Serial number | Mesto<br>City     | Občina<br>Municipality  | Zap. št.<br>serial number | Mesto<br>City     | Zap. št.<br>serial number | Mestno naselje<br>Urban settlement | Občina<br>Municipality   | Zap. št.<br>serial number | Mestno naselje<br>Urban settlement |
|  | 11                        | Idrija            |   |                           |                   |                           |                                    | Idrija   | 39                        | Idrija                             |
| Ilirska Bistrica   | 12                        | Ilirska Bistrica  |   |                           |                   |                           |                                    | Ilirska Bistrica   | 40                        | Ilirska Bistrica                   |
| Izola/Isola  | 13                        | Izola/Isola       |   |                           |                   |                           |                                    | Izola/Isola  | 41                        | Izola/Isola                        |
|  |                           |                   |   |                           |                   |                           |                                    | Jagodje/Jagodje  | 42                        | Jagodje/Jagodje                    |
|  |                           |                   |   |                           |                   |                           |                                    | Livada   | 43                        | Livada                             |
|  |                           |                   |   |                           |                   |                           |                                    | Polje  | 44                        | Polje                              |
| Jesenice   | 14                        | Jesenice          | Jesenice  | 2                         | Jesenice          |                           |                                    | Jesenice   | 45                        | Jesenice                           |
|  |                           |                   |   |                           |                   |                           |                                    | Blejska Dobrava  | 46                        | Blejska Dobrava                    |
|  |                           |                   |   |                           |                   |                           |                                    | Hrušica  | 47                        | Hrušica                            |
|  |                           |                   |   |                           |                   |                           |                                    | Kranjska gora  | 48                        | Kranjska gora                      |
|  |                           |                   |   |                           |                   |                           |                                    | Lipice   | 49                        | Lipice                             |
|  |                           |                   |   |                           |                   |                           |                                    | Podkočna   | 50                        | Podkočna                           |
| Kamnik   | 15                        | Kamnik            |   |                           |                   |                           |                                    | Kamnik   | 51                        | Kamnik                             |
|  |                           |                   |   |                           |                   |                           |                                    | Duplica  | 52                        | Duplica                            |
|  |                           |                   |   |                           |                   |                           |                                    | Jeranovo   | 53                        | Jeranovo                           |
|  |                           |                   |   |                           |                   |                           |                                    | Mekinje  | 54                        | Mekinje                            |
| Kočevje  | 16                        | Kočevje           |   |                           |                   |                           |                                    | Kočevje  | 55                        | Kočevje                            |
|  |                           |                   |   |                           |                   |                           |                                    | Šalka vas  | 56                        | Šalka vas                          |
| Koper/Capodistria  | 17                        | Koper/Capodistria | Koper/Capodistria   | 3                         | Koper/Capodistria |                           |                                    | Koper/Capodistria  | 57                        | Koper/Capodistria                  |
|  |                           |                   |   |                           |                   |                           |                                    |  |                           |                                    |
| Kranj  | 18                        | Kranj             | Kranj   | 4                         | Kranj             |                           |                                    | Kranj  | 58                        | Kranj                              |
|  |                           |                   |   |                           |                   |                           |                                    | Britof   | 59                        | Britof                             |
|  |                           |                   |   |                           |                   |                           |                                    | Kokrica  | 60                        | Kokrica                            |
|  |                           |                   |   |                           |                   |                           |                                    | Mlaka pri Kranju   | 61                        | Mlaka pri Kranju                   |
|  |                           |                   |   |                           |                   |                           |                                    | Orehovlje  | 62                        | Orehovlje                          |
|  |                           |                   |   |                           |                   |                           |                                    | Predoslje  | 63                        | Predoslje                          |
| Krško  | 19                        | Krško             |   |                           |                   |                           |                                    | Krško  | 64                        | Krško                              |
|  | 20                        | Senovo            |   |                           |                   |                           |                                    | Leskovec pri Krškem  | 65                        | Leskovec pri Krškem                |
|  |                           |                   |   |                           |                   |                           |                                    | Brestanica   | 66                        | Brestanica                         |
|  |                           |                   |   |                           |                   |                           |                                    | Senovo   | 67                        | Senovo                             |
| Laško  | 21                        | Laško             |   |                           |                   |                           |                                    | Laško  | 68                        | Laško                              |
|  |                           |                   |   |                           |                   |                           |                                    | Lenart v Slovenskih Goricah  | 69                        | Lenart v Slovenskih Goricah        |
| Lendava/Lendva   | 22                        | Lendava/Lendva    |   |                           |                   |                           |                                    | Lendava/Lendva   | 70                        | Lendava/Lendva                     |
|  |                           |                   |   |                           |                   |                           |                                    | Dolga vas/Hosszufalu   | 71                        | Dolga vas/Hosszufalu               |
| Litija   | 23                        | Litija            |   |                           |                   |                           |                                    | Litija   | 72                        | Litija                             |
|  |                           |                   |   |                           |                   |                           |                                    | Šmartno pri Litiji   | 73                        | Šmartno pri Litiji                 |
|  |                           |                   |   |                           |                   |                           |                                    | Ustje  | 74                        | Ustje                              |

### 3.2 Pregled mest in mestnih naselij, 1955-1981, Slovenija (nadaljevanje)

Review of cities and urban settlements, 1955-1981, Slovenia (continued)

| Mesta in mestna naselja, 1955 in 1964 (Po Zakonih iz let 1955 in 1964)<br>Cities and urban settlements, 1955 and 1964 (according to legislation in 1955 and 1964) |                           |               |                           |                                    | Mesta in naselja, ki sestavljajo statistično območje mesta, 1959 (Seznam Zavoda LR Slovenije za statistiko)<br>Cities and settlements composing the statistical area of a city, 1959 (list of the Office of the People's Republic of Slovenia for Statistics) |                           |               |                           |                                    |
|---|---------------------------|---------------|---------------------------|------------------------------------|---|---------------------------|---------------|---------------------------|------------------------------------|
| Občina<br>Municipality  | Zap. št.<br>serial number | Mesto<br>City | Zap. št.<br>serial number | Mestno naselje<br>Urban settlement | Občina<br>Municipality  | Zap. št.<br>serial number | Mesto<br>City | Zap. št.<br>serial number | Mestno naselje<br>Urban settlement |
| Ljubljana   | 23                        | Ljubljana     |                           |                                    | Ljubljana   | 21                        | Ljubljana     |                           |                                    |
|   |                           |               | 21                        | Babna gorica                       |   |                           |               | 22                        | Ježica                             |
|   |                           |               | 22                        | Bizovik                            |   |                           |               |                           |                                    |
|   |                           |               | 23                        | Črna vas                           |   |                           |               |                           |                                    |
|   |                           |               | 24                        | Črnuče                             |   |                           |               |                           |                                    |
|   |                           |               | 25                        | Dobrava pri Črnučah                |   |                           |               |                           |                                    |
|   |                           |               | 26                        | Dobrunje                           |   |                           |               |                           |                                    |
|   |                           |               | 27                        | Dolnice                            |   |                           |               |                           |                                    |
|   |                           |               | 28                        | Dvor                               |   |                           |               |                           |                                    |
|   |                           |               | 29                        | Fužine                             |   |                           |               | 23                        | Fužine                             |
|   |                           |               | 30                        | Glinica                            |   |                           |               |                           |                                    |
|   |                           |               | 31                        | Hrastje                            |   |                           |               | 24                        | Hrastje                            |
|   |                           |               | 32                        | Jarše                              |   |                           |               | 25                        | Jarše                              |
|   |                           |               | 33                        | Ježica                             |   |                           |               |                           |                                    |
|   |                           |               | 34                        | Kamna gorica                       |   |                           |               |                           |                                    |
|   |                           |               | 35                        | Kleče                              |   |                           |               | 26                        | Kleče                              |
|   |                           |               | 36                        | Lavrica (del)                      |   |                           |               |                           |                                    |
|   |                           |               | 37                        | Lipe (del)                         |   |                           |               |                           |                                    |
|   |                           |               | 38                        | Medno                              |   |                           |               |                           |                                    |
|   |                           |               | 39                        | Obrije                             |   |                           |               | 27                        | Obrije                             |
|   |                           |               | 40                        | Orle                               |   |                           |               |                           |                                    |
|   |                           |               | 41                        | Podgrad                            |   |                           |               |                           |                                    |
|   |                           |               | 42                        | Podmolnik (del)                    |   |                           |               |                           |                                    |
|   |                           |               | 43                        | Podutik                            |   |                           |               |                           |                                    |
|   |                           |               | 44                        | Polje                              |   |                           |               | 28                        | Polje                              |
|   |                           |               | 45                        | Savlje                             |   |                           |               |                           |                                    |
|   |                           |               | 46                        | Sela pri Rudniku                   |   |                           |               |                           |                                    |
|   |                           |               | 47                        | Slape                              |   |                           |               |                           |                                    |
|   |                           |               | 48                        | Sneberje                           |   |                           |               | 29                        | Sneberje                           |
|   |                           |               | 49                        | Sostro                             |   |                           |               |                           |                                    |
|   |                           |               | 50                        | Spodnja Hrušica                    |   |                           |               | 30                        | Spodnja Hrušica                    |
|   |                           |               | 51                        | Spodnja Zadobrova                  |   |                           |               |                           |                                    |
|   |                           |               | 52                        | Spodnji Kašelj                     |   |                           |               |                           |                                    |
|   |                           |               | 53                        | Srednja vas                        |   |                           |               |                           |                                    |
|   |                           |               | 54                        | Stanežiče                          |   |                           |               |                           |                                    |
|   |                           |               | 55                        | Stožice                            |   |                           |               |                           |                                    |
|   |                           |               | 56                        | Studenc                            |   |                           |               |                           |                                    |
|   |                           |               | 57                        | Šentvid                            |   |                           |               | 31                        | Šentvid                            |
|   |                           |               | 58                        | Šmartno ob Savi                    |   |                           |               | 32                        | Šmartno ob Savi                    |
|   |                           |               | 59                        | Tomačevo                           |   |                           |               | 33                        | Tomačevo                           |
|   |                           |               | 60                        | Vevče                              |   |                           |               |                           |                                    |
|   |                           |               | 61                        | Zadvor                             |   |                           |               |                           |                                    |
|   |                           |               | 62                        | Zalog                              |   |                           |               |                           |                                    |
|   |                           |               | 63                        | Zavogljje                          |   |                           |               |                           |                                    |
|   |                           |               | 64                        | Zgornja Hrušica                    |   |                           |               | 34                        | Zgornja Hrušica                    |
|   |                           |               | 65                        | Zgornja Zadobrova                  |   |                           |               | 35                        | Zg. Zadobrova                      |
|   |                           |               | 66                        | Zgornji Kašelj                     |   |                           |               |                           |                                    |
| Ljutomer  | 24                        | Ljutomer      |                           |                                    | Ljutomer  | 22                        | Ljutomer      |                           |                                    |
| Maribor   | 25                        | Maribor       |                           |                                    | Maribor   | 23                        | Maribor       |                           |                                    |
|   |                           |               | 67                        | Bohova                             |   |                           |               |                           |                                    |
|   |                           |               | 68                        | Bresternica                        |   |                           |               |                           |                                    |
|   |                           |               | 69                        | Dogoše                             |   |                           |               |                           |                                    |
|   |                           |               | 70                        | Hočko Pohorje                      |   |                           |               |                           |                                    |
|   |                           |               | 71                        | Hrastje                            |   |                           |               |                           |                                    |

**3.2 Pregled mest in mestnih naselij, 1955-1981, Slovenija (nadaljevanje)**  
 Review of cities and urban settlements, 1955-1981, Slovenia (continued)

| Mestna naselja, 1961 (Miloš Macura; seznam, uporabljen tudi za izkazovanje popisnih podatkov)<br>Urban settlements, 1961 (Miloš Macura; list used for disseminating census data) |                           |                           | Mesta in mestna naselja, 1971 (seznam Zveznega zavoda iz Beograda, uporabljen tudi za izkazovanje popisnih podatkov)<br>Cities and urban settlements, 1971 (list of the Federal Statistical Office from Belgrade, used for disseminating census data) |                           |               |                           |                                    | Mestna naselja, 1981 (seznam Zavoda Republike Slovenije za statistiko)<br>Urban settlements, 1981 (list of the Statistical Office of the Republic of Slovenia) |                           |                                    |
|--|---------------------------|---------------------------|---|---------------------------|---------------|---------------------------|------------------------------------|--|---------------------------|------------------------------------|
| Občina<br>Municipality   | Zap. št.<br>Serial number | Mesto<br>City             | Občina<br>Municipality  | Zap. št.<br>serial number | Mesto<br>City | Zap. št.<br>serial number | Mestno naselje<br>Urban settlement | Občina<br>Municipality   | Zap. št.<br>serial number | Mestno naselje<br>Urban settlement |
| Ljubljana  | 24                        | Ljubljana                 | Ljubljana   | 5                         | Ljubljana     |                           |                                    | Ljubljana  | 75                        | Ljubljana                          |
| Ljubljana -Bežigrad  | 25                        | Črnuče                    |   |                           |               | 10                        | Babna gorica                       |  | 76                        | Babna gorica                       |
| Ljubljana -Polje   | 26                        | Polje                     |   |                           |               | 11                        | Bizovik                            |  | 77                        | Bizovik                            |
| Ljubljana -Šentvid   | 27                        | Zalog                     |   |                           |               | 12                        | Črna vas                           |  | 78                        | Črna vas                           |
|  | 28                        | Šentvid                   |   |                           |               | 13                        | Črnuče                             |  | 79                        | Dobrunje                           |
|  |                           |                           |   |                           |               | 14                        | Dobrava pri Črnučah                |  | 80                        | Dvor                               |
|  |                           |                           |   |                           |               | 15                        | Dobrunje                           |  | 81                        | Fužine                             |
|  |                           |                           |   |                           |               | 16                        | Dolniče                            |  | 82                        | Goričane                           |
|  |                           |                           |   |                           |               | 17                        | Dvor                               |  | 83                        | Hrastje                            |
|  |                           |                           |   |                           |               | 18                        | Fužine                             |  | 84                        | Kozarje                            |
|  |                           |                           |   |                           |               | 19                        | Glinica                            |  | 85                        | Ladja                              |
|  |                           |                           |   |                           |               | 20                        | Hrastje                            |  | 86                        | Lavrica                            |
|  |                           |                           |   |                           |               | 21                        | Jarše                              |  | 87                        | Lipe                               |
|  |                           |                           |   |                           |               | 22                        | Ježica                             |  | 88                        | Medno                              |
|  |                           |                           |   |                           |               | 23                        | Kamna gorica                       |  | 89                        | Medvode                            |
|  |                           |                           |   |                           |               | 24                        | Kleče                              |  | 90                        | Obrje                              |
|  |                           |                           |   |                           |               | 25                        | Lavrica (del)                      |  | 91                        | Orle                               |
|  |                           |                           |   |                           |               | 26                        | Lipe (del)                         |  | 92                        | Podgrad                            |
|  |                           |                           |   |                           |               | 27                        | Medno                              |  | 93                        | Podmolnik                          |
|  |                           |                           |   |                           |               | 28                        | Obrje                              |  | 94                        | Polje                              |
|  |                           |                           |   |                           |               | 29                        | Orle                               |  | 95                        | Sela pri Rudniku                   |
|  |                           |                           |   |                           |               | 30                        | Podgrad                            |  | 96                        | Slape                              |
|  |                           |                           |   |                           |               | 31                        | Podmolnik (del)                    |  | 97                        | Sneberje                           |
|  |                           |                           |   |                           |               | 32                        | Podutik                            |  | 98                        | Sostro                             |
|  |                           |                           |   |                           |               | 33                        | Polje                              |  | 99                        | Spodnja Hrušica                    |
|  |                           |                           |   |                           |               | 34                        | Savlje                             |  | 100                       | Sp. Senica                         |
|  |                           |                           |   |                           |               | 35                        | Sela pri Rudniku                   |  | 101                       | Spodnja Zadobrova                  |
|  |                           |                           |   |                           |               | 36                        | Slape                              |  | 102                       | Spodnji Kašelj                     |
|  |                           |                           |   |                           |               | 37                        | Sneberje                           |  | 103                       | Srednja vas                        |
|  |                           |                           |   |                           |               | 38                        | Sostro                             |  | 104                       | Stanežiče                          |
|  |                           |                           |   |                           |               | 39                        | Spodnja Hrušica                    |  | 105                       | Studenec                           |
|  |                           |                           |   |                           |               | 40                        | Sp.Zadobrova                       |  | 106                       | Šmartno ob Savi                    |
|  |                           |                           |   |                           |               | 41                        | Spodnji Kašelj                     |  | 107                       | Šmartno pod Šmarno goro            |
|  |                           |                           |   |                           |               | 42                        | Srednja vas                        |  | 108                       | Tacen                              |
|  |                           |                           |   |                           |               | 43                        | Stanežiče                          |  | 109                       | Vaše                               |
|  |                           |                           |   |                           |               | 44                        | Stožice                            |  | 110                       | Vevče                              |
|  |                           |                           |   |                           |               | 45                        | Studenec                           |  | 111                       | Zadvor                             |
|  |                           |                           |   |                           |               | 46                        | Šentvid                            |  | 112                       | Zalog                              |
|  |                           |                           |   |                           |               | 47                        | Šmartno ob Savi                    |  | 113                       | Zavoglje                           |
|  |                           |                           |   |                           |               | 48                        | Tomačevo                           |  | 114                       | Zgornja Hrušica                    |
|  |                           |                           |   |                           |               | 49                        | Vevče                              |  | 115                       | Zg. Zadobrova                      |
|  |                           |                           |   |                           |               | 50                        | Zadvor                             |  | 116                       | Zgornji Kašelj                     |
|  |                           |                           |   |                           |               | 51                        | Zalog                              |  |                           |                                    |
|  |                           |                           |   |                           |               | 52                        | Zavoglje                           |  |                           |                                    |
|  |                           |                           |   |                           |               | 53                        | Zgornja Hrušica                    |  |                           |                                    |
|  |                           |                           |   |                           |               | 54                        | Zgornja Zadobrova                  |  |                           |                                    |
|  |                           |                           |   |                           |               | 55                        | Zgornji Kašelj                     |  |                           |                                    |
| Ljutomer   | 29                        | Ljutomer                  |   |                           |               |                           |                                    | Ljutomer   | 117                       | Ljutomer                           |
| Logatec  | 30                        | Dolenji Logatec           |   |                           |               |                           |                                    | Logatec  | 118                       | Logatec                            |
| Maribor  | 31                        | Maribor                   | Maribor   | 6                         | Maribor       |                           |                                    | Maribor  | 119                       | Maribor                            |
|  | 32                        | Miklavž na Dravskem polju |   |                           |               | 56                        | Bohova                             |  | 120                       | Bohova                             |
|  | 33                        | Ruše                      |   |                           |               | 57                        | Bresternica                        |  | 121                       | Bresternica                        |
|  |                           |                           |   |                           |               | 58                        | Dogoše                             |  | 122                       | Dogoše                             |
|  |                           |                           |   |                           |               | 59                        | Hočko Pohorje                      |  | 123                       | Hočko Pohorje                      |
|  |                           |                           |   |                           |               | 60                        | Hrastje                            |  | 124                       | Hrastje                            |



### 3.2 Pregled mest in mestnih naselij, 1955-1981, Slovenija (nadaljevanje)

Review of cities and urban settlements, 1955-1981, Slovenia (continued)

| Mesta in mestna naselja, 1955 in 1964 (Po Zakonih iz let 1955 in 1964)<br>Cities and urban settlements, 1955 and 1964 (according to legislation in 1955 and 1964) |                           |               |                           |                                    | Mesta in naselja, ki sestavljajo statistično območje mesta, 1959 (Seznam Zavoda LR Slovenije za statistiko)<br>Cities and settlements composing the statistical area of a city, 1959 (list of the Office of the People's Republic of Slovenia for Statistics) |                           |               |                           |                                    |
|---|---------------------------|---------------|---------------------------|------------------------------------|---|---------------------------|---------------|---------------------------|------------------------------------|
| Občina<br>Municipality  | Zap. št.<br>serial number | Mesto<br>City | Zap. št.<br>serial number | Mestno naselje<br>Urban settlement | Občina<br>Municipality  | Zap. št.<br>serial number | Mesto<br>City | Zap. št.<br>serial number | Mestno naselje<br>Urban settlement |
|   |                           |               | 72                        | Kamnica                            |   |                           |               |                           |                                    |
|   |                           |               | 73                        | Košaki                             |   |                           |               | 36                        | Košaki                             |
|   |                           |               | 74                        | Limbuš                             |   |                           |               |                           |                                    |
|   |                           |               | 75                        | Meljski hrib                       |   |                           |               | 37                        | Meljski hrib                       |
|   |                           |               | 76                        | Miklavž na Dravskem polju          |   |                           |               |                           |                                    |
|   |                           |               | 77                        | Pekel                              |   |                           |               | 38                        | Pekel                              |
|   |                           |               | 78                        | Pekre                              |   |                           |               |                           |                                    |
|   |                           |               | 79                        | Pivola                             |   |                           |               |                           |                                    |
|   |                           |               | 80                        | Počehova                           |   |                           |               | 39                        | Počehova                           |
|   |                           |               | 81                        | Razvanje                           |   |                           |               |                           |                                    |
|   |                           |               | 82                        | Ribniško selo                      |   |                           |               | 40                        | Ribniško selo                      |
|   |                           |               | 83                        | Rogoza                             |   |                           |               |                           |                                    |
|   |                           |               | 84                        | Rošpoh (del)                       |   |                           |               |                           |                                    |
|   |                           |               | 85                        | Spodnje Hoče                       |   |                           |               |                           |                                    |
|   |                           |               | 86                        | Vinarje                            |   |                           |               | 41                        | Vinarje                            |
|   |                           |               | 87                        | Za Kalvarijo                       |   |                           |               | 42                        | Za Kalvarijo                       |
|   |                           |               | 88                        | Zgornje Hoče                       |   |                           |               |                           |                                    |
|   |                           |               | 89                        | Zrkovci                            |   |                           |               |                           |                                    |
| Metlika   | 26                        | Metlika       |                           |                                    | Metlika   | 24                        | Metlika       |                           |                                    |
| Murska Sobota   | 27                        | Murska Sobota |                           |                                    | Murska Sobota   | 25                        | Murska Sobota |                           |                                    |
| Nova Gorica   | 28                        | Nova Gorica   | 90                        | Kromberk                           | Nova Gorica   | 26                        | Nova Gorica   |                           |                                    |
|   |                           |               | 91                        | Pristava                           |   |                           |               |                           |                                    |
|   |                           |               | 92                        | Rožna dolina                       |   |                           |               |                           |                                    |
| Novo mesto  | 29                        | Novo mesto    | 93                        | Brod                               | Novo mesto  | 27                        | Novo mesto    | 43                        | Bršljin                            |
|   |                           |               | 94                        | Bršljin                            |   |                           |               | 44                        | Žabja vas                          |
|   |                           |               | 95                        | Irča vas                           |   |                           |               |                           |                                    |
|   |                           |               | 96                        | Šmihel pri Novem mestu             |   |                           |               |                           |                                    |
|   |                           |               | 97                        | Žabja vas                          |   |                           |               |                           |                                    |





**3.2 Pregled mest in mestnih naselij, 1955-1981, Slovenija (nadaljevanje)**  
 Review of cities and urban settlements, 1955-1981, Slovenia (continued)

| Mestna naselja, 1961 (Miloš Macura; seznam, uporabljen tudi za izkazovanje popisnih podatkov)<br>Urban settlements, 1961 (Miloš Macura; list used for disseminating census data) |                           |               | Mesta in mestna naselja, 1971 (seznam Zveznega zavoda iz Beograda, uporabljen tudi za izkazovanje popisnih podatkov)<br>Cities and urban settlements, 1971 (list of the Federal Statistical Office from Belgrade, used for disseminating census data) |                           |               |                           |                                    | Mestna naselja, 1981 (seznam Zavoda Republike Slovenije za statistiko)<br>Urban settlements, 1981 (list of the Statistical Office of the Republic of Slovenia) |                           |                                    |
|--|---------------------------|---------------|---|---------------------------|---------------|---------------------------|------------------------------------|--|---------------------------|------------------------------------|
| Občina<br>Municipality   | Zap. št.<br>Serial number | Mesto<br>City | Občina<br>Municipality  | Zap. št.<br>serial number | Mesto<br>City | Zap. št.<br>serial number | Mestno naselje<br>Urban settlement | Občina<br>Municipality   | Zap. št.<br>serial number | Mestno naselje<br>Urban settlement |
|  |                           |               |   |                           |               | 61                        | Kamnica                            |  | 125                       | Kamnica                            |
|  |                           |               |   |                           |               | 62                        | Košaki                             |  | 126                       | Košaki                             |
|  |                           |               |   |                           |               | 63                        | Limbuš                             |  | 127                       | Limbuš                             |
|  |                           |               |   |                           |               | 64                        | Meljski hrib                       |  | 128                       | Meljski hrib                       |
|  |                           |               |   |                           |               | 65                        | Miklavž na Dravskem polju          |  | 129                       | Miklavž na Dravskem polju          |
|  |                           |               |   |                           |               | 66                        | Pekel                              |  | 130                       | Pekel                              |
|  |                           |               |   |                           |               | 67                        | Pekre                              |  | 131                       | Pekre                              |
|  |                           |               |   |                           |               | 68                        | Pivola                             |  | 132                       | Pesnica pri Mariboru               |
|  |                           |               |   |                           |               | 69                        | Počehova                           |  | 133                       | Pivola                             |
|  |                           |               |   |                           |               | 70                        | Razvanje                           |  | 134                       | Počehova                           |
|  |                           |               |   |                           |               | 71                        | Ribniško selo                      |  | 135                       | Razvanje                           |
|  |                           |               |   |                           |               | 72                        | Rogoza                             |  | 136                       | Ribniško selo                      |
|  |                           |               |   |                           |               | 73                        | Rošpoh (del)                       |  | 137                       | Rogoza                             |
|  |                           |               |   |                           |               | 74                        | Sp. Hoče                           |  | 138                       | Rošpoh (del)                       |
|  |                           |               |   |                           |               | 75                        | Vinarje                            |  | 139                       | Ruše                               |
|  |                           |               |   |                           |               | 76                        | Za Kalvarijo                       |  | 140                       | Spodnje Hoče                       |
|  |                           |               |   |                           |               | 77                        | Zg. Hoče                           |  | 141                       | Vinarje                            |
|  |                           |               |   |                           |               | 78                        | Zrkovci                            |  | 142                       | Za Kalvarijo                       |
|  |                           |               |   |                           |               | 79                        | Kamnica                            |  | 143                       | Zgornje Hoče                       |
|  |                           |               |   |                           |               | 80                        | Košaki                             |  | 144                       | Zrkovci                            |
|  |                           |               |   |                           |               | 81                        | Limbuš                             |  |                           |                                    |
|  |                           |               |   |                           |               | 82                        | Meljski hrib                       |  |                           |                                    |
|  |                           |               |   |                           |               | 83                        | Pekel                              |  |                           |                                    |
|  |                           |               |   |                           |               | 84                        | Pekre                              |  |                           |                                    |
|  |                           |               |   |                           |               | 85                        | Pivola                             |  |                           |                                    |
|  |                           |               |   |                           |               | 86                        | Počehova                           |  |                           |                                    |
|  |                           |               |   |                           |               | 87                        | Razvanje                           |  |                           |                                    |
|  |                           |               |   |                           |               | 88                        | Ribniško selo                      |  |                           |                                    |
|  |                           |               |   |                           |               | 89                        | Rogoza                             |  |                           |                                    |
|  |                           |               |   |                           |               | 90                        | Rošpoh (del)                       |  |                           |                                    |
|  |                           |               |   |                           |               | 91                        | Sp. Hoče                           |  |                           |                                    |
|  |                           |               |   |                           |               | 92                        | Vinarje                            |  |                           |                                    |
|  |                           |               |   |                           |               | 93                        | Za Kalvarijo                       |  |                           |                                    |
|  |                           |               |   |                           |               | 94                        | Zg. Hoče                           |  |                           |                                    |
|  |                           |               |   |                           |               | 95                        | Zrkovci                            |  |                           |                                    |
| Mengeš   | 34                        | Mengeš        |   |                           |               |                           |                                    |  |                           |                                    |
| Metlika  | 35                        | Metlika       |   |                           |               |                           |                                    | Metlika  | 145                       | Metlika                            |
|  |                           |               |   |                           |               |                           |                                    |  | 146                       | Rosalnice                          |
|  |                           |               |   |                           |               |                           |                                    | Mozirje  | 147                       | Mozirje                            |
| Murska Sobota  | 36                        | Murska Sobota |   |                           |               |                           |                                    | Murska Sobota  | 148                       | Murska Sobota                      |
| Nova Gorica  | 37                        | Nova Gorica   | Nova Gorica   | 7                         | Nova Gorica   | 96                        | Kromberk                           | Nova Gorica  | 149                       | Nova Gorica                        |
|  |                           |               |   |                           |               | 97                        | Pristava                           |  | 150                       | Kromberk                           |
|  |                           |               |   |                           |               | 98                        | Rožna dolina                       |  | 151                       | Pristava                           |
|  |                           |               |   |                           |               |                           |                                    |  | 152                       | Rožna dolina                       |
|  |                           |               |   |                           |               |                           |                                    |  | 153                       | Šempeter pri Gorici                |
| Novo mesto   | 38                        | Novo mesto    | Novo mesto  | 8                         | Novo mesto    | 99                        | Brod                               | Novo mesto   | 154                       | Novo mesto                         |
|  |                           |               |   |                           |               | 100                       | Bršljin                            |  |                           |                                    |
|  |                           |               |   |                           |               | 101                       | Irča vas                           |  |                           |                                    |
|  |                           |               |   |                           |               | 102                       | Šmihel pri Novem mestu             |  |                           |                                    |
|  |                           |               |   |                           |               | 103                       | Žabja vas                          |  |                           |                                    |

### 3.2 Pregled mest in mestnih naselij, 1955-1981, Slovenija (nadaljevanje)

Review of cities and urban settlements, 1955-1981, Slovenia (continued)

| Mesta in mestna naselja, 1955 in 1964 (Po Zakonih iz let 1955 in 1964)<br>Cities and urban settlements, 1955 and 1964 (according to legislation in 1955 and 1964) |                           |                    |                           |                                    | Mesta in naselja, ki sestavljajo statistično območje mesta, 1959 (Seznam Zavoda LR Slovenije za statistiko)<br>Cities and settlements composing the statistical area of a city, 1959 (list of the Office of the People's Republic of Slovenia for Statistics) |                           |                    |                           |                                    |
|---|---------------------------|--------------------|---------------------------|------------------------------------|---|---------------------------|--------------------|---------------------------|------------------------------------|
| Občina<br>Municipality  | Zap. št.<br>serial number | Mesto<br>City      | Zap. št.<br>serial number | Mestno naselje<br>Urban settlement | Občina<br>Municipality  | Zap. št.<br>serial number | Mesto<br>City      | Zap. št.<br>serial number | Mestno naselje<br>Urban settlement |
| Ormož   | 30                        | Ormož              | 98                        | Dobrava                            | Ormož   | 28                        | Ormož              | 45                        | Hardek                             |
| Piran/Pirano  | 31                        | Piran/Pirano       |                           |                                    | Piran/Pirano  | 29                        | Piran/Pirano       |                           |                                    |
| Postojna  | 32                        | Postojna           |                           |                                    | Postojna  | 30                        | Postojna           |                           |                                    |
| Ptuj  | 33                        | Ptuj               |                           |                                    | Ptuj  | 31                        | Ptuj               | 46                        | Vičava                             |
| Radeče  | 34                        | Radeče             |                           |                                    | Radeče  | 32                        | Radeče             |                           |                                    |
| Radovljica  | 35                        | Radovljica         | 99                        | Lesce                              | Radovljica  | 33                        | Radovljica         |                           |                                    |
| Ravne na Koroškem   | 36                        | Ravne na Koroškem  |                           |                                    | Ravne na Koroškem   | 34                        | Ravne na Koroškem  |                           |                                    |
| Sevnica   | 37                        | Sevnica            |                           |                                    | Sevnica   | 35                        | Sevnica            | 47                        | Šmarje                             |
| Sežana  | 38                        | Sežana             |                           |                                    | Sežana  | 36                        | Sežana             |                           |                                    |
| Slovenj Gradec  | 39                        | Slovenj Gradec     | 100                       | Stari trg (del)                    | Slovenj Gradec  | 37                        | Slovenj Gradec     |                           |                                    |
| Slovenska Bistrica  | 40                        | Slovenska Bistrica | 101                       | Zgornja Bistrica                   | Slovenska Bistrica  | 38                        | Slovenska Bistrica | 48                        | Zgornja Bistrica                   |
| Slovenske Konjice   | 41                        | Slovenske Konjice  | 102                       | Blato                              | Slovenske Konjice   | 39                        | Slovenske Konjice  | 49                        | Prevrat                            |
|   |                           |                    | 103                       | Prevrat                            |   |                           |                    |                           |                                    |
|   |                           |                    | 104                       | Zgornja Pristava                   |   |                           |                    |                           |                                    |



**3.2 Pregled mest in mestnih naselij, 1955-1981, Slovenija (nadaljevanje)**  
 Review of cities and urban settlements, 1955-1981, Slovenia (continued)

| Mestna naselja, 1961 (Miloš Macura; seznam, uporabljen tudi za izkazovanje popisnih podatkov)<br>Urban settlements, 1961 (Miloš Macura; list used for disseminating census data) |                           |                     | Mesta in mestna naselja, 1971 (seznam Zveznega zavoda iz Beograda, uporabljen tudi za izkazovanje popisnih podatkov)<br>Cities and urban settlements, 1971 (list of the Federal Statistical Office from Belgrade, used for disseminating census data) |                           |               |                           |                                    | Mestna naselja, 1981 (seznam Zavoda Republike Slovenije za statistiko)<br>Urban settlements, 1981 (list of the Statistical Office of the Republic of Slovenia) |                           |                                    |
|--|---------------------------|---------------------|---|---------------------------|---------------|---------------------------|------------------------------------|--|---------------------------|------------------------------------|
| Občina<br>Municipality   | Zap. št.<br>Serial number | Mesto<br>City       | Občina<br>Municipality  | Zap. št.<br>serial number | Mesto<br>City | Zap. št.<br>serial number | Mestno naselje<br>Urban settlement | Občina<br>Municipality   | Zap. št.<br>serial number | Mestno naselje<br>Urban settlement |
|  |                           |                     |   |                           |               |                           |                                    | Ormož  | 155                       | Ormož                              |
|  |                           |                     |   |                           |               |                           |                                    |  | 156                       | Dobrava                            |
| Piran/Pirano   | 39                        | Piran/Pirano        |   |                           |               |                           |                                    | Piran/Pirano   | 157                       | Piran/Pirano                       |
|  |                           |                     |   |                           |               |                           |                                    |  | 158                       | Lucija/Lucia                       |
|  |                           |                     |   |                           |               |                           |                                    |  | 159                       | Portorož/Portorose                 |
| Postojna   | 40                        | Pivka               |   |                           |               |                           |                                    | Postojna   | 160                       | Postojna                           |
|  | 41                        | Postojna            |   |                           |               |                           |                                    |  | 161                       | Petelinje                          |
|  |                           |                     |   |                           |               |                           |                                    |  | 162                       | Pivka                              |
| Ptuj   | 42                        | Ptuj                |   |                           |               |                           |                                    | Ptuj   | 163                       | Ptuj                               |
|  |                           |                     |   |                           |               |                           |                                    |  | 164                       | Krčevina pri Ptuj                  |
|  |                           |                     |   |                           |               |                           |                                    |  | 165                       | Nova vas pri Ptuj                  |
|  |                           |                     |   |                           |               |                           |                                    |  | 166                       | Orešje                             |
|  |                           |                     |   |                           |               |                           |                                    |  | 167                       | Budina                             |
|  |                           |                     |   |                           |               |                           |                                    |  | 168                       | Rabelčja vas                       |
|  |                           |                     |   |                           |               |                           |                                    |  | 169                       | Rogoznica                          |
|  |                           |                     |   |                           |               |                           |                                    |  | 170                       | Spodnja Hajdina                    |
|  |                           |                     |   |                           |               |                           |                                    |  | 171                       | Štuki                              |
|  |                           |                     |   |                           |               |                           |                                    |  | 172                       | Vičava                             |
|  |                           |                     |   |                           |               |                           |                                    | Radlje ob Dravi  | 173                       | Radlje ob Dravi                    |
|  |                           |                     |   |                           |               |                           |                                    |  | 174                       | Zgornja Vižinga                    |
| Radovljica   | 43                        | Bled                |   |                           |               |                           |                                    | Radovljica   | 175                       | Radovljica                         |
|  | 44                        | Lesce               |   |                           |               |                           |                                    |  | 176                       | Lesce                              |
|  | 45                        | Radovljica          |   |                           |               |                           |                                    |  | 177                       | Bled                               |
| Ravne na Koroškem  | 46                        | Črna na Koroškem    |   |                           |               |                           |                                    | Ravne na Koroškem  | 178                       | Ravne na Koroškem                  |
|  | 47                        | Mežica              |   |                           |               |                           |                                    |  | 179                       | Mežica                             |
|  | 48                        | Prevalje            |   |                           |               |                           |                                    |  | 180                       | Prevalje                           |
|  | 49                        | Ravne na Koroškem   |   |                           |               |                           |                                    |  | 181                       | Dobja vas                          |
| Ribnica  | 50                        | Ribnica             |   |                           |               |                           |                                    | Ribnica  | 182                       | Ribnica                            |
| Sevnica  | 51                        | Sevnica             |   |                           |               |                           |                                    | Sevnica  | 183                       | Sevnica                            |
|  |                           |                     |   |                           |               |                           |                                    |  | 184                       | Šmarje                             |
| Sežana   | 52                        | Sežana              |   |                           |               |                           |                                    | Sežana   | 185                       | Sežana                             |
| Slovenj Gradec   | 53                        | Slovenj Gradec      |   |                           |               |                           |                                    | Slovenj Gradec   | 186                       | Slovenj Gradec                     |
|  |                           |                     |   |                           |               |                           |                                    |  | 187                       | Stari trg                          |
| Slovenska Bistrica   | 54                        | Slovenska Bistrica  |   |                           |               |                           |                                    | Slovenska Bistrica   | 188                       | Slovenska Bistrica                 |
|  | 55                        | Zgornja Bistrica    |   |                           |               |                           |                                    |  |                           |                                    |
| Slovenske Konjice  | 56                        | Slovenske Konjice   |   |                           |               |                           |                                    | Slovenske Konjice  | 189                       | Slovenske Konjice                  |
|  |                           |                     |   |                           |               |                           |                                    |  | 190                       | Blato                              |
|  |                           |                     |   |                           |               |                           |                                    |  | 191                       | Zreče                              |
| Šempeter pri Gorici  | 57                        | Šempeter pri Gorici |   |                           |               |                           |                                    | Šentjur pri Celju  | 192                       | Šentjur pri Celju                  |

### 3.2 Pregled mest in mestnih naselij, 1955-1981, Slovenija (nadaljevanje)

Review of cities and urban settlements, 1955-1981, Slovenia (continued)

| Mesta in mestna naselja, 1955 in 1964 (Po Zakonih iz let 1955 in 1964)<br>Cities and urban settlements, 1955 and 1964 (according to legislation in 1955 and 1964) |                           |                 |                                 |   | Mesta in naselja, ki sestavljajo statistično območje mesta, 1959 (Seznam Zavoda LR Slovenije za statistiko)<br>Cities and settlements composing the statistical area of a city, 1959 (list of the Office of the People's Republic of Slovenia for Statistics) |                           |                 |                            |  |
|---|---------------------------|-----------------|---------------------------------|---|---|---------------------------|-----------------|----------------------------|--|
| Občina<br>Municipality  | Zap. št.<br>serial number | Mesto<br>City   | Zap. št.<br>serial number       | Mestno naselje<br>Urban settlement                      | Občina<br>Municipality  | Zap. št.<br>serial number | Mesto<br>City   | Zap. št.<br>serial number  | Mestno naselje<br>Urban settlement                     |
| Škofja Loka   | 42                        | Škofja Loka     | 105<br>106<br>107<br>108<br>109 | Podpulfrca<br>Puštal<br>Stara Loka<br>Trata<br>Vincarje | Škofja Loka   | 40                        | Škofja Loka     | 50<br>51<br>52<br>53<br>54 | Puštal<br>Stara Loka<br>Stari dvor<br>Suha<br>Vincarje |
| Šoštanj   | 43                        | Šoštanj         |                                 |   | Šoštanj   | 41                        | Šoštanj         |                            |  |
| Tolmin  | 44                        | Tolmin          |                                 |   | Tolmin  | 42                        | Tolmin          |                            |  |
| Trbovlje  | 45                        | Trbovlje        |                                 |   | Trbovlje  | 43                        | Trbovlje        |                            |  |
| Tržič   | 46                        | Tržič           | 110<br>111                      | Bistrica pri Tržiču<br>Slap                             | Tržič   | 44                        | Tržič           | 55<br>56<br>57             | Bistrica<br>Pristava<br>Slape                          |
| Velenje   | 47                        | Velenje         |                                 |   | Velenje   | 45                        | Velenje         |                            |  |
| Višnja gora   | 48                        | Višnja gora     |                                 |   | Videm-Krško   | 46                        | Videm-Krško     |                            |  |
| Vrhnika   | 49                        | Vrhnika         |                                 |   | Vrhnika   | 47                        | Vrhnika         |                            |  |
| Zagorje ob Savi   | 50                        | Zagorje ob Savi |                                 |   | Zagorje ob Savi   | 48                        | Zagorje ob Savi |                            |  |
| Žalec   | 51                        | Žalec           |                                 |   |   |                           |                 |                            |  |

**3.2 Pregled mest in mestnih naselij, 1955-1981, Slovenija (nadaljevanje)**  
 Review of cities and urban settlements, 1955-1981, Slovenia (continued)

| Mestna naselja, 1961 (Miloš Macura; seznam, uporabljen tudi za izkazovanje popisnih podatkov)<br>Urban settlements, 1961 (Miloš Macura; list used for disseminating census data) |                           |                     | Mesta in mestna naselja, 1971 (seznam Zveznega zavoda iz Beograda, uporabljen tudi za izkazovanje popisnih podatkov)<br>Cities and urban settlements, 1971 (list of the Federal Statistical Office from Belgrade, used for disseminating census data) |                           |               |                           |                                    | Mestna naselja, 1981 (seznam Zavoda Republike Slovenije za statistiko)<br>Urban settlements, 1981 (list of the Statistical Office of the Republic of Slovenia) |                           |                                    |
|--|---------------------------|---------------------|---|---------------------------|---------------|---------------------------|------------------------------------|--|---------------------------|------------------------------------|
| Občina<br>Municipality   | Zap. št.<br>Serial number | Mesto<br>City       | Občina<br>Municipality  | Zap. št.<br>serial number | Mesto<br>City | Zap. št.<br>serial number | Mestno naselje<br>Urban settlement | Občina<br>Municipality   | Zap. št.<br>serial number | Mestno naselje<br>Urban settlement |
| Škofja Loka  | 58                        | Škofja Loka         |   |                           |               |                           |                                    | Škofja Loka  | 193                       | Škofja Loka                        |
|  | 59                        | Železniki           |   |                           |               |                           |                                    |  | 194                       | Dobračeva                          |
|  |                           |                     |   |                           |               |                           |                                    |  | 195                       | Grenc                              |
|  |                           |                     |   |                           |               |                           |                                    |  | 196                       | Nova vas pri Žireh                 |
|  |                           |                     |   |                           |               |                           |                                    |  | 197                       | Podpulfrca                         |
|  |                           |                     |   |                           |               |                           |                                    |  | 198                       | Puštal                             |
|  |                           |                     |   |                           |               |                           |                                    |  | 199                       | Stara Loka                         |
|  |                           |                     |   |                           |               |                           |                                    |  | 200                       | Stara vas                          |
|  |                           |                     |   |                           |               |                           |                                    |  | 201                       | Trata                              |
|  |                           |                     |   |                           |               |                           |                                    |  | 202                       | Vincarje                           |
|  |                           |                     |   |                           |               |                           |                                    |  | 203                       | Suha                               |
|  |                           |                     |   |                           |               |                           |                                    |  | 204                       | Virmaše                            |
|  |                           |                     |   |                           |               |                           |                                    |  | 205                       | Sv. Duh                            |
|  |                           |                     |   |                           |               |                           |                                    |  | 206                       | Železniki                          |
|  |                           |                     |   |                           |               |                           |                                    |  | 207                       | Žiri                               |
|  |                           |                     |   |                           |               |                           |                                    | Šmarje pri Jelšah  | 208                       | Šmarje pri Jelšah                  |
|  |                           |                     |   |                           |               |                           |                                    |  | 209                       | Rogaška Slatina                    |
| Tolmin   | 60                        | Tolmin              |   |                           |               |                           |                                    | Tolmin   | 210                       | Tolmin                             |
|  |                           |                     |   |                           |               |                           |                                    |  | 211                       | Bovec                              |
|  |                           |                     |   |                           |               |                           |                                    |  | 212                       | Žabče                              |
| Trbovlje   | 61                        | Trbovlje            | Trbovlje  | 9                         | Trbovlje      |                           |                                    | Trbovlje   | 213                       | Trbovlje                           |
|  |                           |                     |   |                           |               |                           |                                    | Trebnje  | 214                       | Trebnje                            |
| Tržič  | 62                        | Bistrica pri Trziču |   |                           |               |                           |                                    | Tržič  | 215                       | Tržič                              |
|  | 63                        | Tržič               |   |                           |               |                           |                                    |  | 216                       | Bistrica pri Trziču                |
|  |                           |                     |   |                           |               |                           |                                    |  | 217                       | Ročevnica                          |
|  |                           |                     |   |                           |               |                           |                                    |  | 218                       | Slap                               |
| Velenje  | 64                        | Šoštanj             | Velenje   | 10                        | Velenje       |                           |                                    | Velenje  | 219                       | Velenje                            |
|  | 65                        | Velenje             |   |                           |               |                           |                                    |  | 220                       | Šoštanj                            |
| Vrhnika  | 66                        | Vrhnika             |   |                           |               |                           |                                    | Vrhnika  | 221                       | Vrhnika                            |
|  |                           |                     |   |                           |               |                           |                                    |  | 222                       | Verd                               |
| Zagorje ob Savi  | 67                        | Zagorje ob Savi     |   |                           |               |                           |                                    | Zagorje ob Savi  | 223                       | Zagorje ob Savi                    |
| Žalec  | 68                        | Žalec               |   |                           |               |                           |                                    | Žalec  | 224                       | Žalec                              |

## LITERATURA

1. Cerovac, P. (1974). *O problematiki prikazovanja mest in mestnih naselij v SR Sloveniji (1945–1973)*. Prikazi in študije, št. 5–6, letnik XX, Ljubljana: Zavod SR Slovenije za statistiko.
2. Drozg, V. (1998). *Opredeležitev mestnih naselij v Sloveniji*. Strokovna ekspertiza, tipkopis, naročnik: Vlada Republike Slovenije, Služba za lokalno samoupravo.
3. Drozg, V. (1998). *Tlorisi slovenskih mest*, Geografski vestnik 70.
4. Košak, E. (1999). *Strokovne podlage za zasnovo poselitvenega sistema*. 2. zvezek, Slovenska mesta in omrežje urbanih naselij – kriteriji. Republika Slovenija, Ministrstvo za okolje in prostor, Urad RS za prostorsko planiranje.
5. Pogačnik, A. (1999). *Urbanistično planiranje*. Učbenik, Ljubljana: Fakulteta za gradbeništvo in geodezijo.
6. Premzl, V. (1999). *Mesta in urbanizacija v Sloveniji*.
7. Ravbar, M. (1993). *Suburbanizacija v Sloveniji*. Doktorska disertacija.
8. Ravbar, M. (2001). *Kriteriji za določitev poselitvenih območij, teze in predlog nabora indikatorjev*. Tipkopis, Ljubljana: Inštitut za geografijo.
9. Ravbar, M. (2002). *Sodobne težnje v razvoju prebivalstva in delovnih mest – pot k sonaravnemu in decentraliziranemu usmerjanju poselitve v Sloveniji*. IB revija: UMAR.
10. Ravbar, M. *Poti k trajnostnemu in decentraliziranemu usmerjanju poselitve v Sloveniji, Nova razmerja med mestom in okolico*. Delo, priloga: Znanost, 12. 8. 2002.
11. Ravbar, M., Vrišer, I., & Vrščaj, M. (1993). *Kriteriji za opredeljevanje mest v Sloveniji*. Razvojno-raziskovalni projekt, Ljubljana. Sfinancerji in uporabniki projekta: Ministrstvo za znanost in tehnologijo, Ministrstvo za okolje in prostor. Izvajalec projekta: Inštitut za geografijo Univerze v Ljubljani.
12. Rebernik, D., Vrišer, I. (1993). *Družbeno-gospodarska in dejavnostna usmeritev slovenskih mest*. Geografski zbornik XXXIII.
13. Vrišer, I. (1994). *Kriteriji opredeljevanja in izdvajanja mest ter bližnjih pripadajočih oziroma z njimi povezanih naselij*. Razvojno raziskovalni projekt, Ljubljana. Naročnik: Republika Slovenija, Ministrstvo za okolje in prostor, Ministrstvo za znanost in tehnologijo, Urad Republike Slovenije za prostorsko planiranje. Izvajalec: Znanstveni inštitut Filozofske fakultete v Ljubljani.
14. *Popis prebivalstva, gospodinjstev in stanovanj v SR Sloveniji 31. 3. 1981, končni rezultati po občinah (1982)*. Rezultati raziskovanj, št. 282, Ljubljana.
15. *Naselja po občinah Republike Slovenije, Stanje 1. 1. 1999*. Metodološko gradivo, št. 6, Ljubljana.