

***Ministero della Pubblica Istruzione***

Dipartimento per la Programmazione Ministeriale, per la Gestione del Bilancio  
e per le Risorse umane e dell'Informazione

---

**I NUMERI DELLA SCUOLA**

*settembre 2007*

## ***Ministero della Pubblica Istruzione***

Dipartimento per la Programmazione Ministeriale, per la Gestione del Bilancio  
e per le Risorse umane e dell'Informazione

---

Hanno collaborato

per il **Ministero della Pubblica Istruzione**:

Direzione Generale per i Sistemi Informativi

Direzione Generale per la Comunicazione

Direzione Generale Studi e Programmazione

per il **RTI EDS Electronic Data Systems – Auselda AED Group - Accenture – Enel Servizi**:

Servizio di Consulenza

***I dati della presente pubblicazione, ove non diversamente specificato, sono patrimonio del Ministero della Pubblica Istruzione***

***È consentito l'utilizzo e la pubblicazione dei dati con citazione della fonte:***

**FONTE: "Ministero della Pubblica Istruzione"**

***Nel caso in cui i dati vengano rielaborati, citare:***

**FONTE: "Elaborazione su dati del Ministero della Pubblica Istruzione"**

## INDICE DEI CONTENUTI

Tabella 1: Gli Alunni iscritti per ordine e grado di istruzione.....	1
Grafico 1: Gli Alunni iscritti per tipo di istituto nelle scuole secondarie di II grado ( <i>valori percentuali</i> ) .....	1
Tabella 2: Gli Alunni iscritti per anno di corso negli istituti di scuola secondaria di II grado .....	2
Grafico 2: Gli Alunni iscritti per tipo di istituto nel I anno di corso delle scuole secondarie di II grado ( <i>valori percentuali</i> ) .....	2
Grafico 3: Serie storica degli Alunni per ordine e grado di istruzione (2001/02 - 2007/08) .....	3
Grafico 4: Serie storica degli Alunni per ordine e grado di istruzione - <i>numeri indice (anno base 2001/02)</i> - .....	3
Tabella 3: Gli Alunni diversamente abili iscritti per ordine e grado di istruzione.....	4
Grafico 5: L'incidenza degli Alunni diversamente abili sul totale degli alunni osservata attraverso gli anni di corso .....	4
Grafico 6: Gli Alunni diversamente abili per tipo istituto nelle scuole secondarie di II grado ( <i>valori percentuali</i> ) .....	5
Grafico 7: L'incidenza degli Alunni diversamente abili iscritti nella scuola secondaria di II grado sul totale degli alunni per tipo istituto.....	5
Tabella 4: Le principali informazioni sugli Alunni con cittadinanza non italiana .....	6
Tabella 5: Gli Alunni con cittadinanza non italiana per ordine e grado di istruzione .....	6
Grafico 8: Serie storica dell'incidenza degli alunni con cittadinanza non italiana sul totale degli alunni per ordine e grado di istruzione (2001/02 – 2005/06) .....	7
Grafico 9: Ritardo nel percorso scolastico della popolazione scolastica italiana e straniera .....	7
Grafico 10: Distribuzione percentuale degli alunni per genere all'interno di ogni ordine e grado di istruzione .....	8
Grafico 11: Distribuzioni percentuali degli alunni per genere e per tipo istituto nella scuola secondaria di II grado .....	8
Grafico 12: La distribuzione percentuale degli Alunni per età* .....	9
Grafico 13: La distribuzione percentuale degli Alunni per età ed area geografica .....	9
Grafico 14: Gli Alunni frequentanti per comune di residenza ( <i>distribuzione percentuale</i> ) .....	10
Tabella 6: Le Classi per ordine e grado di istruzione .....	11

Grafico 15: Le Classi per tipo istituto nelle scuole secondarie di II grado ( <i>valori percentuali</i> ) .....	11
Tabella 7: Le Sedi scolastiche per ordine e grado di istruzione .....	12
Tabella 8: Le Istituzioni scolastiche .....	12
Grafico 16: Rapporto Alunni/Sedi scolastiche per ordine e grado di istruzione.....	13
Tabella 9: Il Personale per tipologia .....	14
Tabella 10: Il Personale Docente per ordine e grado di istruzione .....	15
Tabella 11: Il Personale Docente per genere, ordine e grado di istruzione ( <i>valori percentuali</i> ) .....	15
Tabella 12: Il Personale Docente per Area di insegnamento nella scuola secondaria di I grado .....	16
Tabella 13: Il Personale Docente per Area di insegnamento nella scuola secondaria di II grado .....	16
Grafico 17: Distribuzione percentuale del Personale Docente per età e per genere ...	17
Tabella 14: Le domande di mobilità del Personale Docente per ordine e grado di istruzione .....	18
Tabella 15: Percentuale di Docenti che hanno ottenuto un trasferimento o un passaggio di cattedra/di ruolo per ordine e grado di istruzione .....	18
Tabella 16: I passaggi di ruolo del Personale Docente .....	18
Tabella 17: Finanziamenti assegnati alle scuole statali al 31 agosto 2007 .....	20
Tabella 18: Stanziamenti a.f. 2007 .....	20

## **FONTE DEI DATI**

I dati riportati sono estratti dal Sistema Informativo dell'Istruzione e si riferiscono, salvo diversa specifica indicazione, alle scuole statali funzionanti nell'anno scolastico 2007/08. Non sono comprese le scuole delle province autonome di Bolzano, Trento e Aosta.

Le consistenze delle scuole, degli alunni e delle classi si riferiscono all'organico previsionale (cosiddetto Organico di Diritto), comunicato dalle istituzioni scolastiche e dagli Uffici Scolastici Provinciali (USP) per l'a.s. 2007/08.

La consistenza del personale che presterà servizio con contratto a tempo indeterminato per il prossimo anno scolastico è il risultato di un'elaborazione che somma il contingente delle nomine fissato per l'a.s. 2007/08 al numero del personale di ruolo presente al termine delle operazioni di mobilità.

Le altre informazioni sul genere e sul percorso scolastico degli alunni delle scuole statali italiane sono elaborate a partire dall'Anagrafe degli Alunni e si riferiscono agli alunni frequentanti nell'a.s. 2006/07; diversamente, i dati e gli indicatori sugli alunni con cittadinanza non italiana, riferiti in questo caso sia alle scuole statali che alle scuole non statali (comprese le scuole delle province autonome di Bolzano, Trento e Aosta), sono estratti dalla base informativa delle rilevazioni integrative condotte nell'a.s. 2006/07.

## GLI ALUNNI

### scuola statale - anno scolastico 2007/08

**Tabella 1: Gli Alunni iscritti per ordine e grado di istruzione**

scuola dell'infanzia*	961.872
scuola primaria	2.566.436
scuola secondaria di I grado	1.615.266
scuola secondaria di II grado	2.598.720
<b>TOTALE</b>	<b>7.742.294</b>

*\*Si ricorda che in questa tabella, come nella gran parte del documento, si fa riferimento alla sola scuola statale, pertanto non sono conteggiati i bambini iscritti alle scuole non statali (comunali, provinciali, ecc.), che nel caso della scuola dell'infanzia rappresentano una quota consistente, circa 700.000 per l'a.s. 2006/07.*

**Grafico 1: Gli Alunni iscritti per tipo di istituto nelle scuole secondarie di II grado (valori percentuali)**

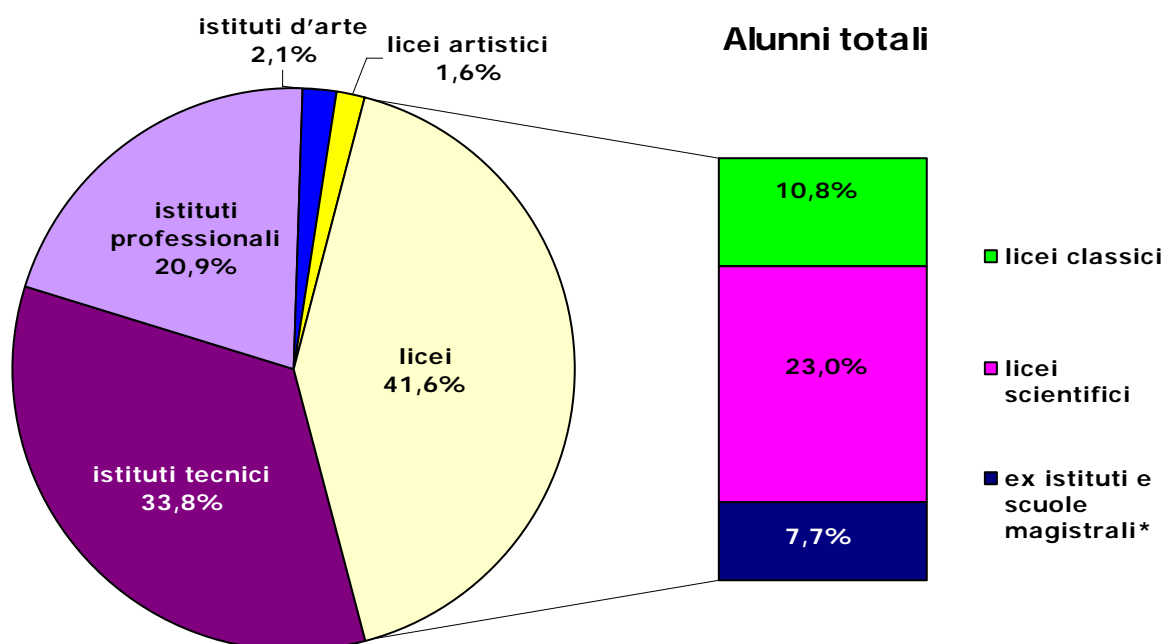

*\*A partire dall'anno scolastico 1998/99 tali corsi di studio sono stati via via soppressi e trasformati in istituti superiori con percorsi di studio quinquennali (licei socio-psico-pedagogici, della comunicazione, linguistici, ecc.).*

## GLI ALUNNI

### scuola statale - anno scolastico 2007/08

**Tabella 2: Gli Alunni iscritti per anno di corso negli istituti di scuola secondaria di II grado**

	Alunni per anno di corso					TOTALE
	I anno	II anno	III anno	IV anno	V anno	
licei classici	60.281	61.223	56.870	53.731	48.945	<b>281.050</b>
licei scientifici	134.971	133.379	121.955	110.419	97.657	<b>598.381</b>
ex istituti e scuole magistrali*	44.869	44.640	40.283	37.584	34.004	<b>201.380</b>
istituti tecnici	196.717	188.791	175.615	166.039	150.778	<b>877.940</b>
istituti professionali	129.968	124.157	110.361	97.601	80.873	<b>542.960</b>
istituti d'arte	11.798	11.865	10.842	10.503	9.438	<b>54.446</b>
licei artistici	9.514	9.721	9.243	8.762	5.323	<b>42.563</b>
<b>TOTALE</b>	<b>588.118</b>	<b>573.776</b>	<b>525.169</b>	<b>484.639</b>	<b>427.018</b>	<b>2.598.720</b>

**Grafico 2: Gli Alunni iscritti per tipo di istituto nel I anno di corso delle scuole secondarie di II grado (valori percentuali)**

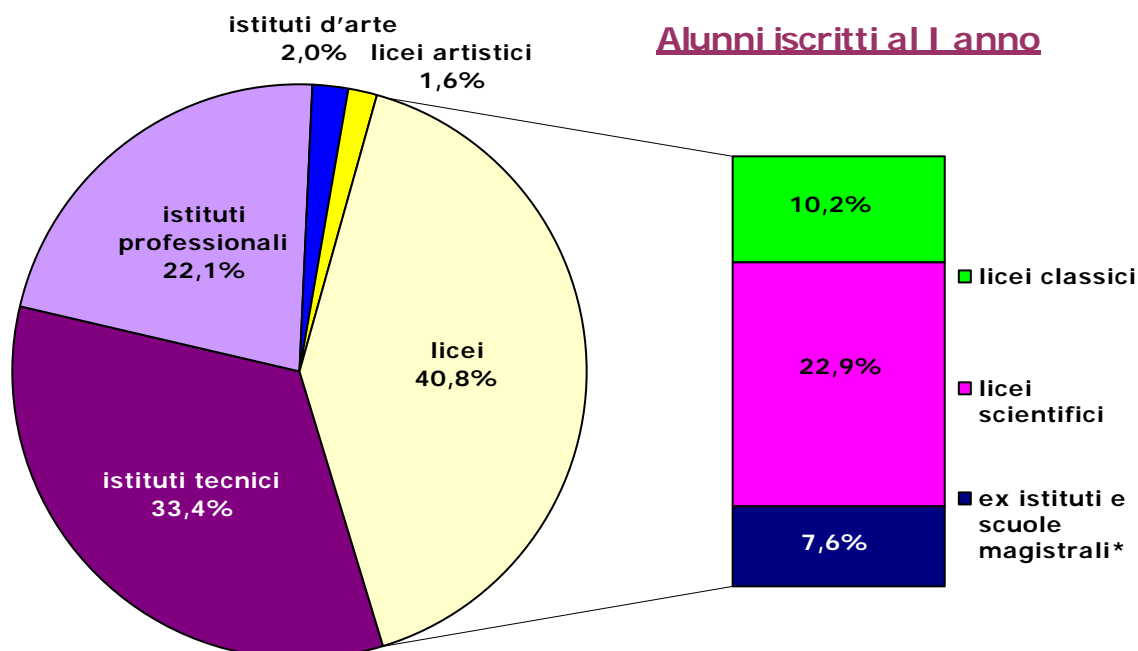

\*A partire dall'anno scolastico 1998/99 tali corsi di studio sono stati via via soppressi e trasformati in istituti superiori con percorsi di studio quinquennali (licei socio-psico-pedagogici, della comunicazione, linguistici, ecc.).

## GLI ALUNNI scuola statale - anno scolastico 2007/08

**Grafico 3: Serie storica degli Alunni per ordine e grado di istruzione (2001/02 - 2007/08)**

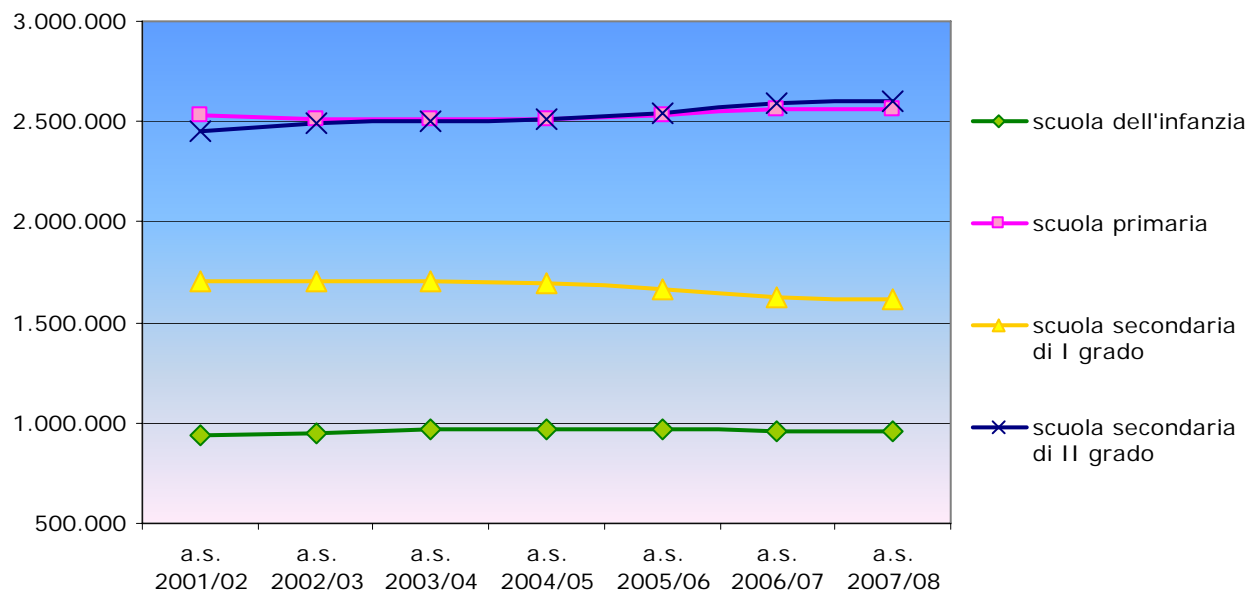

**Grafico 4: Serie storica degli Alunni per ordine e grado di istruzione - numeri indice (anno base 2001/02) -**

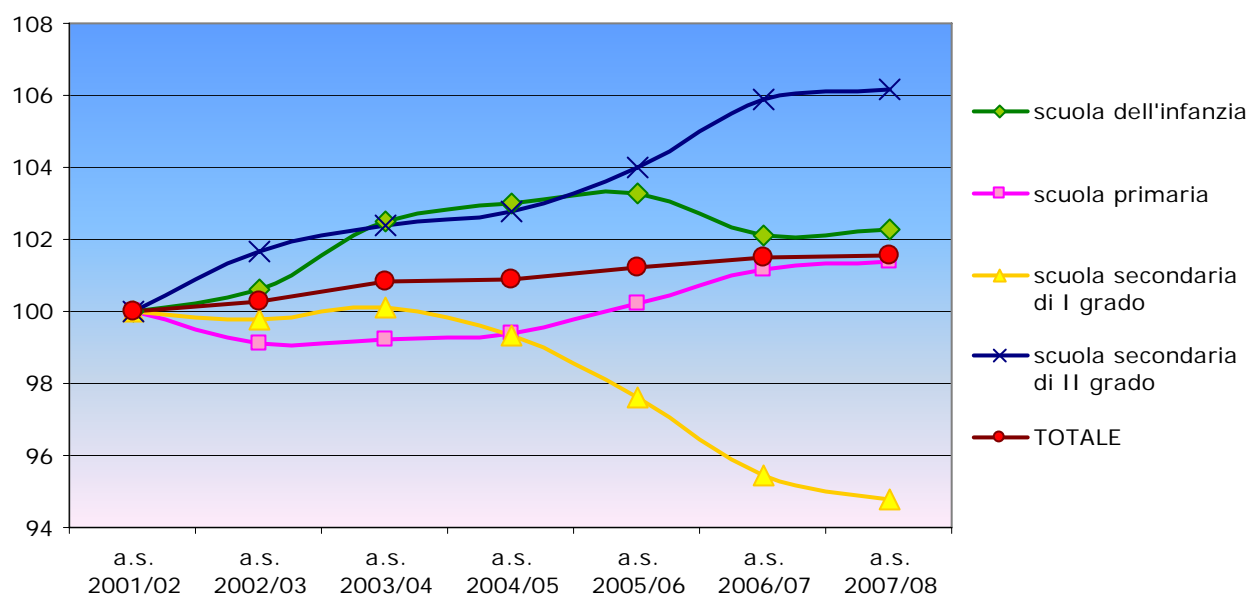



## GLI ALUNNI DIVERSAMENTE ABILI scuola statale - anno scolastico 2007/08\*

**Tabella 3: Gli Alunni diversamente abili iscritti per ordine e grado di istruzione**

scuola dell'infanzia	10.670
scuola primaria	59.118
scuola secondaria di I grado	51.142
scuola secondaria di II grado	40.756
<b>TOTALE</b>	<b>157.900</b>

**Grafico 5: L'incidenza degli Alunni diversamente abili sul totale degli alunni osservata attraverso gli anni di corso**

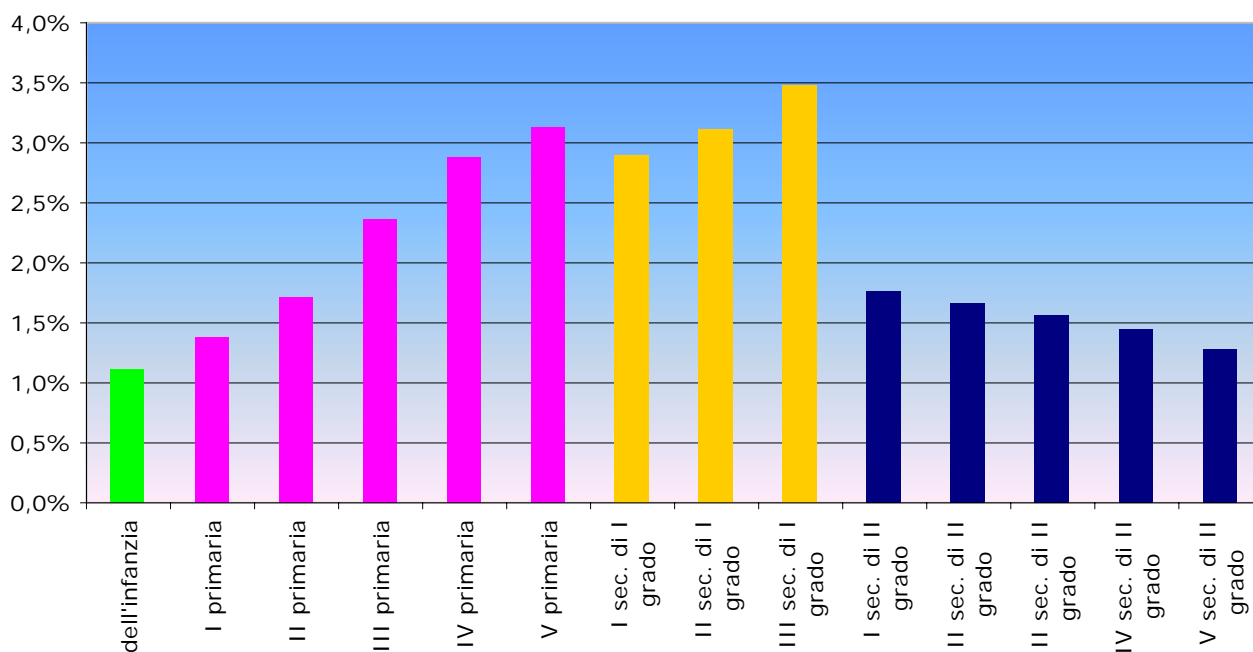

\*Il dato si riferisce all'Organico di Diritto 2007/08 e, di conseguenza, può discostarsi dal dato reale (Organico di Fatto 2007/08) attualmente in fase di rilevazione.

## GLI ALUNNI DIVERSAMENTE ABILI scuola statale - anno scolastico 2007/08

**Grafico 6: Gli Alunni diversamente abili per tipo istituto nelle scuole secondarie di II grado (valori percentuali)**

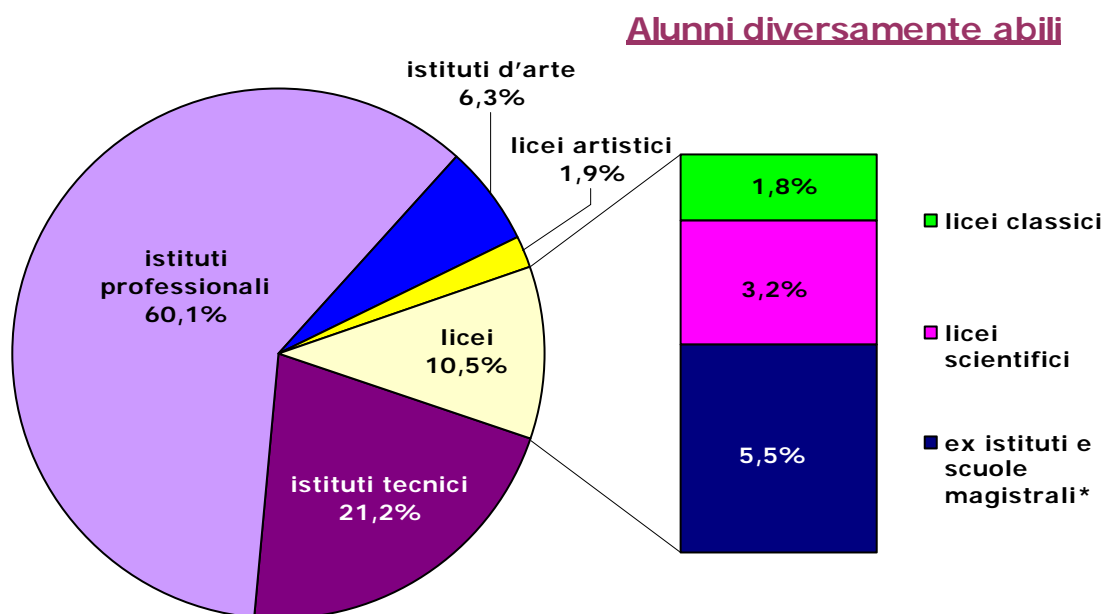

**Grafico 7: L'incidenza degli Alunni diversamente abili iscritti nella scuola secondaria di II grado sul totale degli alunni per tipo istituto**

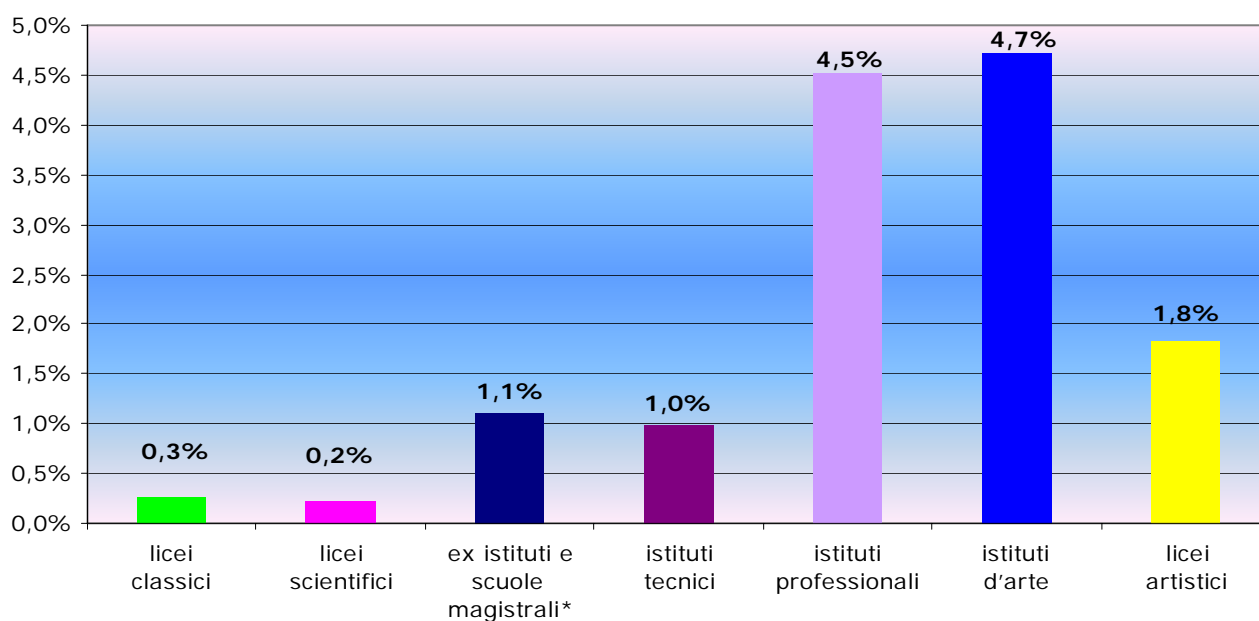

\*A partire dall'anno scolastico 1998/99 tali corsi di studio sono stati via via soppressi e trasformati in istituti superiori con percorsi di studio quinquennali (licei socio-psico-pedagogici, della comunicazione, linguistici, ecc.).

## GLI ALUNNI CON CITTADINANZA NON ITALIANA scuola statale e non statale - anno scolastico 2006/07\*

**Tabella 4: Le principali informazioni sugli Alunni con cittadinanza non italiana**

gli alunni con cittadinanza non italiana	501.494
l'incremento percentuale rispetto all'anno precedente	+ 18,1%**
l'incremento percentuale rispetto all'anno precedente nella scuola secondaria di II grado	+ 24,9%**
l'incidenza degli alunni con cittadinanza non italiana sul totale degli alunni	5,6%
le scuole con l'incidenza più elevata	primarie (6,8%)
l'area del paese con l'incidenza più elevata	Nord Est (9,3%)
la regione con l'incidenza più elevata	Emilia Romagna (10,7%)
la provincia con l'incidenza più elevata	Mantova (14,0%)
il comune capoluogo con l'incidenza più elevata	Milano (14,2%)
la percentuale di scuole con presenza di alunni con cittadinanza non italiana	67,8%
il Paese di provenienza più rappresentato (con % sul totale degli stranieri)	Albania (15,5%)
il Paese di provenienza con la maggiore crescita di alunni rispetto all'anno precedente	Romania + 15.560** (+ 29,5%)

**Tabella 5: Gli Alunni con cittadinanza non italiana per ordine e grado di istruzione**

	alunni con cittadinanza non italiana	incidenza % sul totale degli alunni
scuola dell'infanzia	94.776	5,7%
scuola primaria	190.813	6,8%
scuola secondaria di I grado	113.076	6,5%
scuola secondaria di II grado	102.829	3,8%
<b>TOTALE</b>	<b>501.494</b>	<b>5,6%</b>

\*I dati riportati in questa sezione sono desunti dalle Rilevazioni Integrative (si tratta di procedure statistiche effettuate durante l'anno scolastico). Pertanto, non essendo ancora disponibili quelli relativi all'a.s. 2007/08, fanno riferimento all'a.s. 2006/07.

Allo stato attuale sono in corso ulteriori verifiche che potrebbero determinare marginali variazioni nei dati qui presentati.

\*\*L'incremento rispetto allo scorso anno risente, in parte, oltre che del continuo miglioramento nella rilevazione dei dati, anche del fatto che è incluso nel conteggio il dato degli stranieri di cui non viene rilevata la cittadinanza e il dato della provincia di Aosta, diversamente dalla pubblicazione "Alunni con cittadinanza non italiana - a.s.2005/06" da cui sono desunti i dati per il calcolo della variazione.

## GLI ALUNNI CON CITTADINANZA NON ITALIANA scuola statale e non statale - anno scolastico 2006/07\*

**Grafico 8: Serie storica dell'incidenza degli alunni con cittadinanza non italiana sul totale degli alunni per ordine e grado di istruzione (2001/02 – 2005/06)**

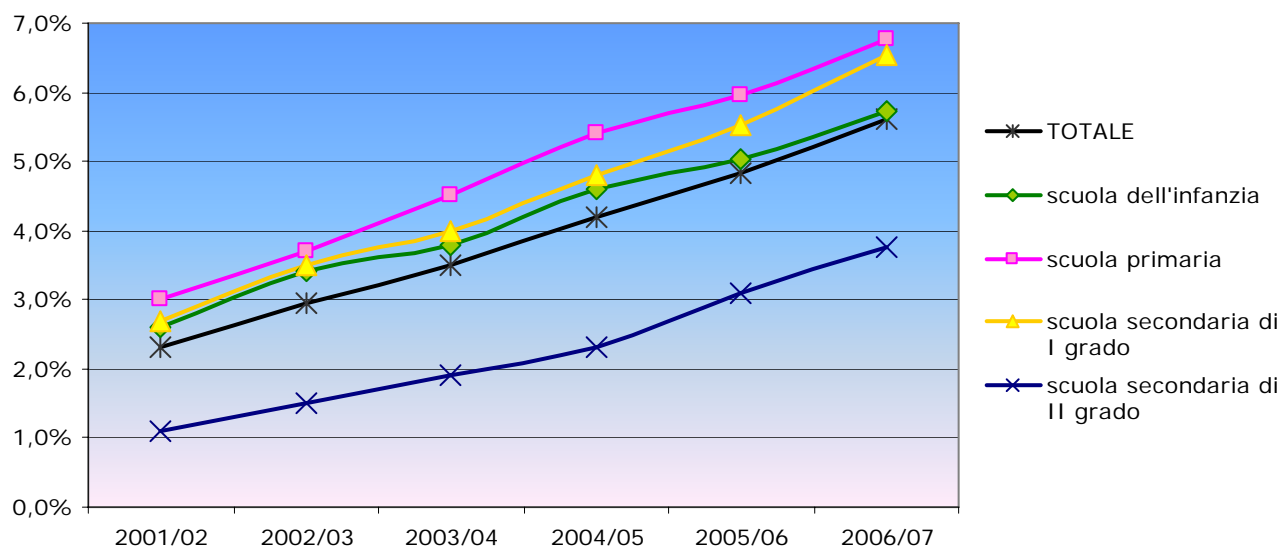

**Grafico 9: Ritardo nel percorso scolastico della popolazione scolastica italiana e straniera**

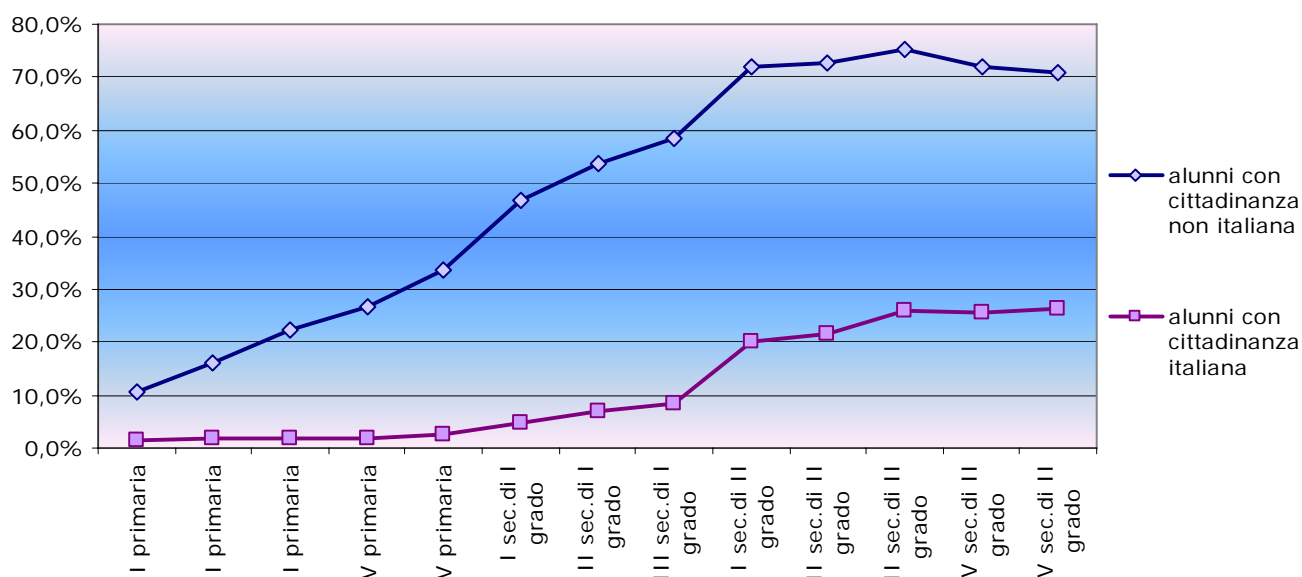

\*I dati riportati in questa sezione sono desunti dalle Rilevazioni Integrative (si tratta di procedure statistiche effettuate durante l'anno scolastico). Pertanto, non essendo ancora disponibili quelli relativi all'a.s. 2007/08, fanno riferimento all'a.s. 2006/07.

Allo stato attuale sono in corso ulteriori verifiche che potrebbero determinare marginali variazioni nei dati qui presentati.

## GLI ALUNNI: ALTRE INFORMAZIONI scuola statale - anno scolastico 2006/07

**Grafico 10: Distribuzione percentuale degli alunni per genere all'interno di ogni ordine e grado di istruzione**

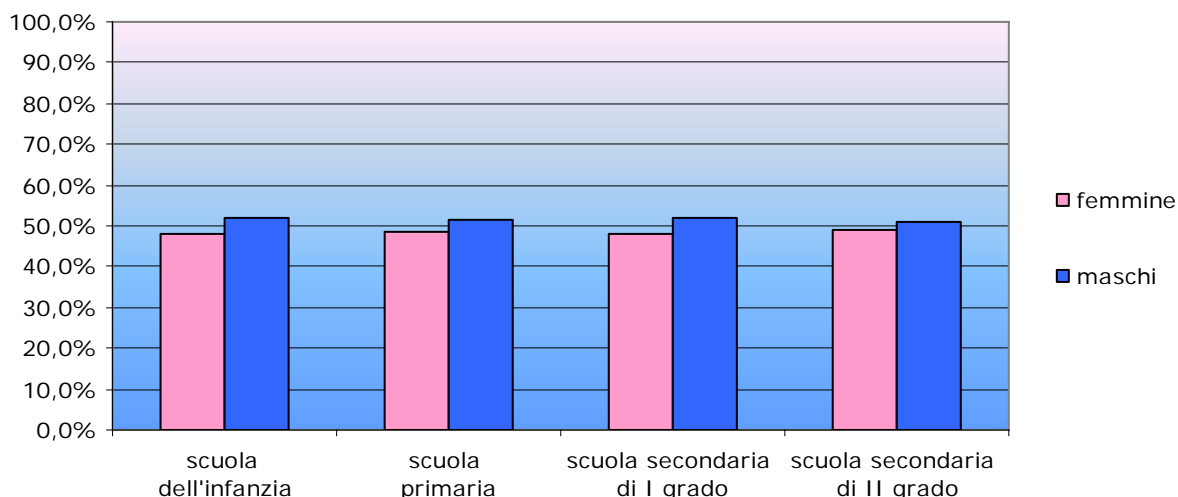

**Grafico 11: Distribuzioni percentuali degli alunni per genere e per tipo istituto nella scuola secondaria di II grado**

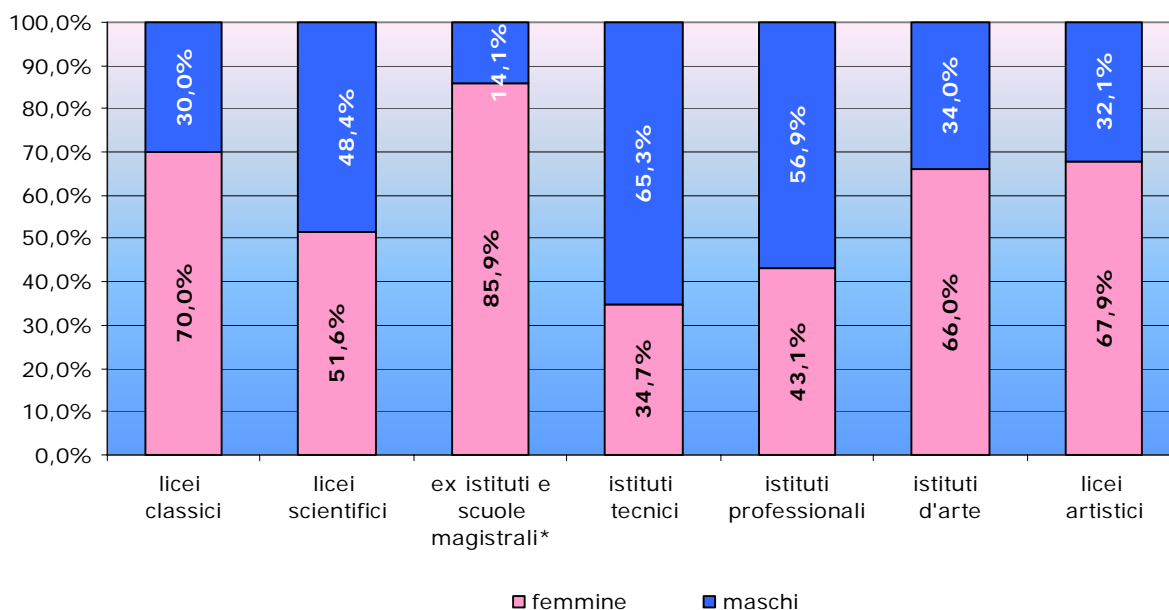

\*A partire dall'anno scolastico 1998/99 tali corsi di studio sono stati via via soppressi e trasformati in istituti superiori con percorsi di studio quinquennali (licei socio-psico-pedagogici, della comunicazione, linguistici, ecc.).

## GLI ALUNNI: ALTRE INFORMAZIONI scuola statale - anno scolastico 2006/07

**Grafico 12: La distribuzione percentuale degli Alunni per età\***

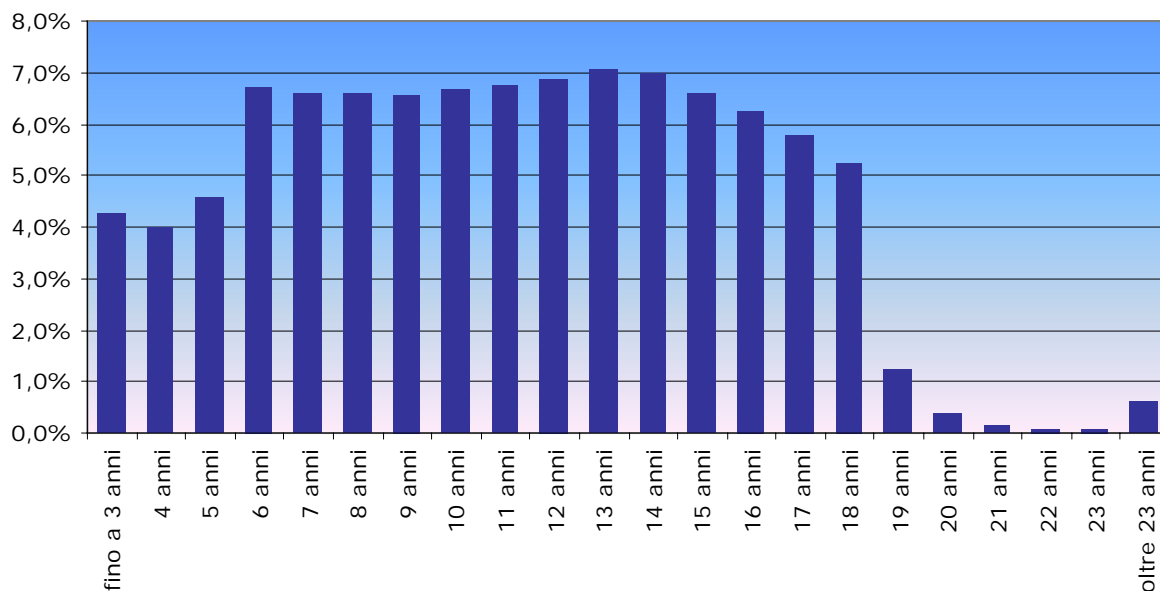

**Grafico 13: La distribuzione percentuale degli Alunni per età ed area geografica\***

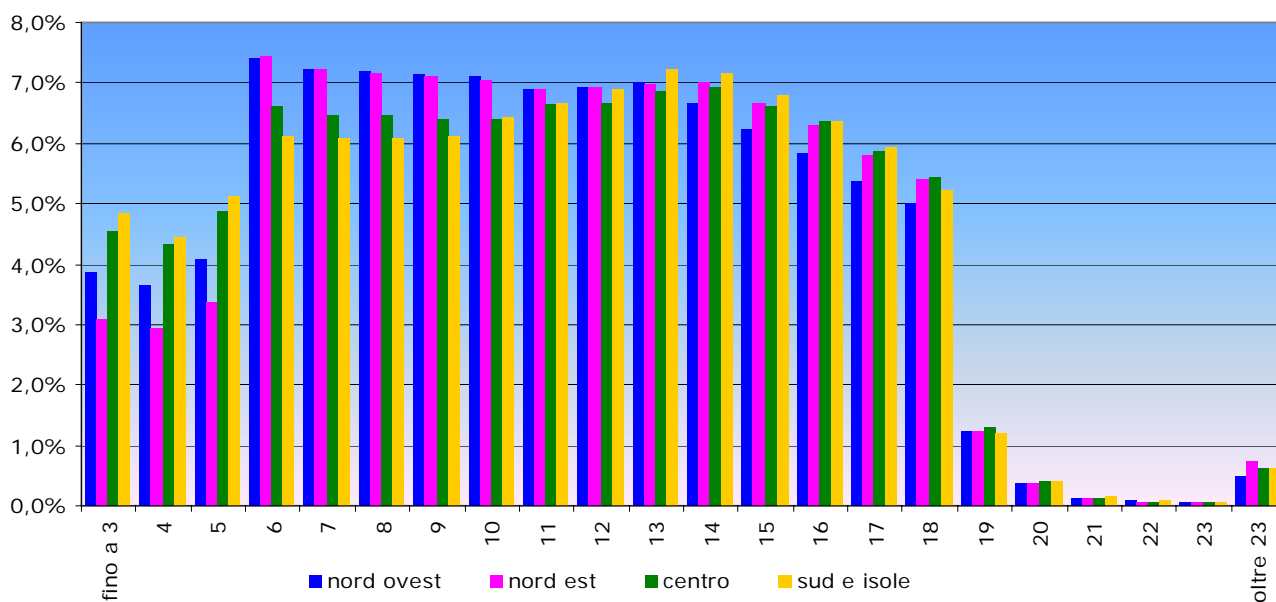

\*Sono compresi anche i frequentanti i corsi serali.

## GLI ALUNNI: ALTRE INFORMAZIONI scuola statale - anno scolastico 2006/07

**Grafico 14: Gli Alunni frequentanti per comune di residenza  
(distribuzione percentuale)**

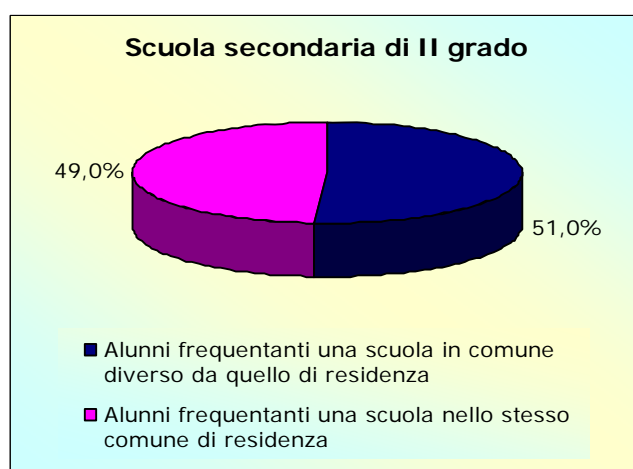
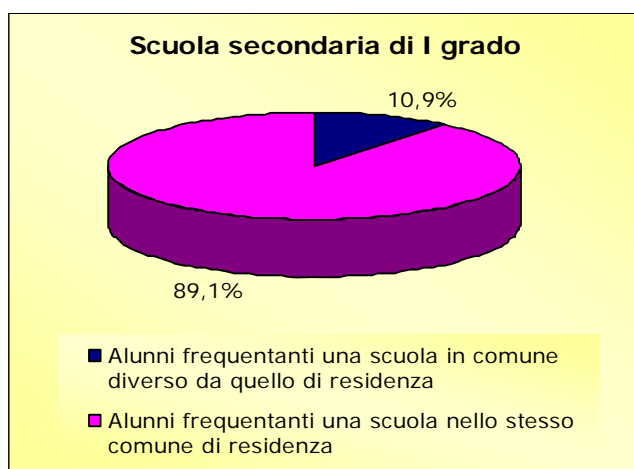
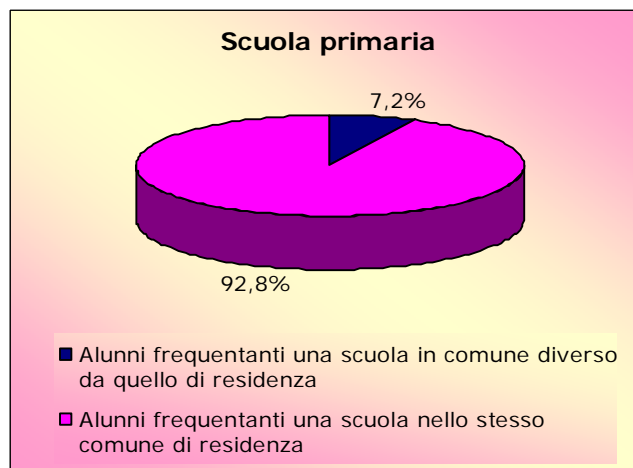
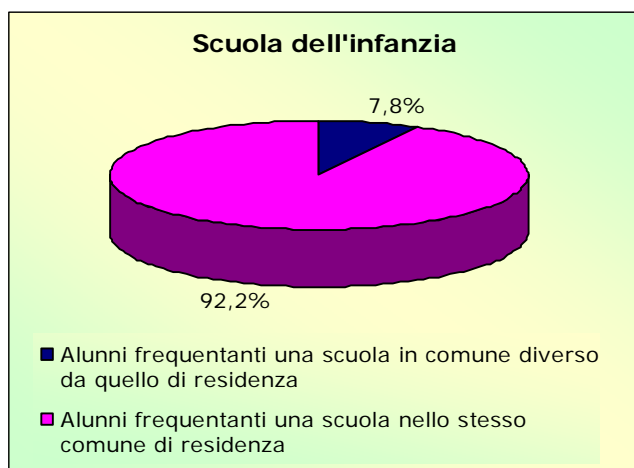

## LE CLASSI scuola statale - anno scolastico 2007/08

**Tabella 6: Le Classi per ordine e grado di istruzione**

scuola dell'infanzia	42.116
scuola primaria	137.598
scuola secondaria di I grado	77.110
scuola secondaria di II grado	118.097
<b>TOTALE</b>	<b>374.921</b>

**Grafico 15: Le Classi per tipo istituto nelle scuole secondarie di II grado  
(valori percentuali)**

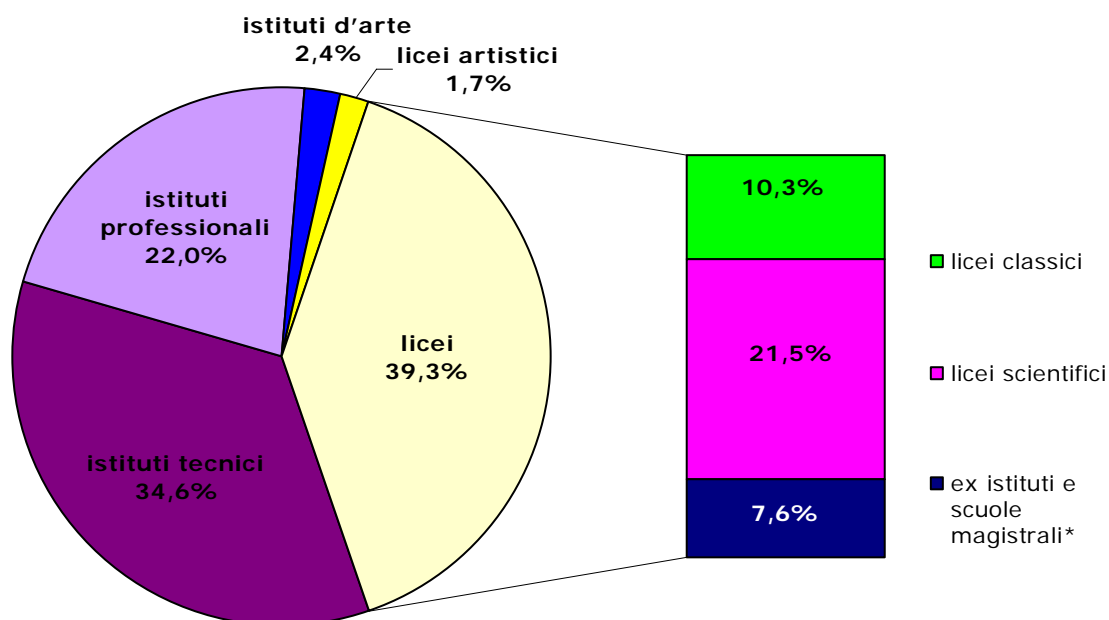

\*A partire dall'anno scolastico 1998/99 tali corsi di studio sono stati via via soppressi e trasformati in istituti superiori con percorsi di studio quinquennali (licei socio-psico-pedagogici, della comunicazione, linguistici, ecc.).



## LE SCUOLE

### scuola statale - anno scolastico 2007/08

**Tabella 7: Le Sedi scolastiche per ordine e grado di istruzione**

Sedi scolastiche	
Scuole dell'infanzia associate a circoli didattici	6.758
Scuole dell'infanzia associate ad istituti comprensivi	6.873
<b>Totale scuole dell'infanzia</b>	<b>13.631</b>
Scuole primarie associati a circoli didattici	7.202
Scuole primarie associati ad istituti comprensivi	8.820
Scuole primarie carcerarie associate ai Centri territoriali permanenti	98
<b>Totale scuole primarie</b>	<b>16.120</b>
Istituti principali di I grado	1.468
Scuole secondarie di I grado associate ad istituti principali di I grado	582
Scuole secondarie di I grado associate ad istituti comprensivi	5.052
Scuole primarie carcerarie associate ai Centri territoriali permanenti	47
<b>Totale scuole secondarie di I grado</b>	<b>7.149</b>
Istituti principali di II grado	2.200
Scuole secondarie di II grado associate ad istituti principali di II grado	425
Scuole secondarie di II grado associate ad istituti d'istruzione secondaria superiore	2.482
<b>Totale scuole secondarie di II grado</b>	<b>5.107</b>
<b>Totale sedi scolastiche</b>	<b>42.007</b>

**Tabella 8: Le Istituzioni scolastiche**

Istituzioni scolastiche	
Circoli didattici	2.496
Istituti comprensivi	3.577
Istituti principali di scuola secondaria di I grado	1.468
Istituti principali di scuola secondaria di II grado	3.218
<b>Totale istituzioni scolastiche</b> <i>(di cui istituti omnicomprensivi)</i>	<b>10.759*</b> 43
Istituzioni educative (Convitti ed Educandati)	153
Centri territoriali permanenti**	528

\* Il numero qui riportato è ottenuto considerando l'istituzione scolastica di riferimento delle scuole con alunni, classi o posti, e può non coincidere con quello delle sedi di dirigente alla base della determinazione delle dotazioni organiche dei dirigenti scolastici.

\*\* Ai Centri Territoriali Permanenti spetta la gestione amministrativa dei corsi di istruzione per adulti e delle scuole funzionanti presso gli istituti penitenziari.

## LE SCUOLE scuola statale - anno scolastico 2007/08

**Grafico 16: Rapporto Alunni/Sedi scolastiche per ordine e grado di istruzione**

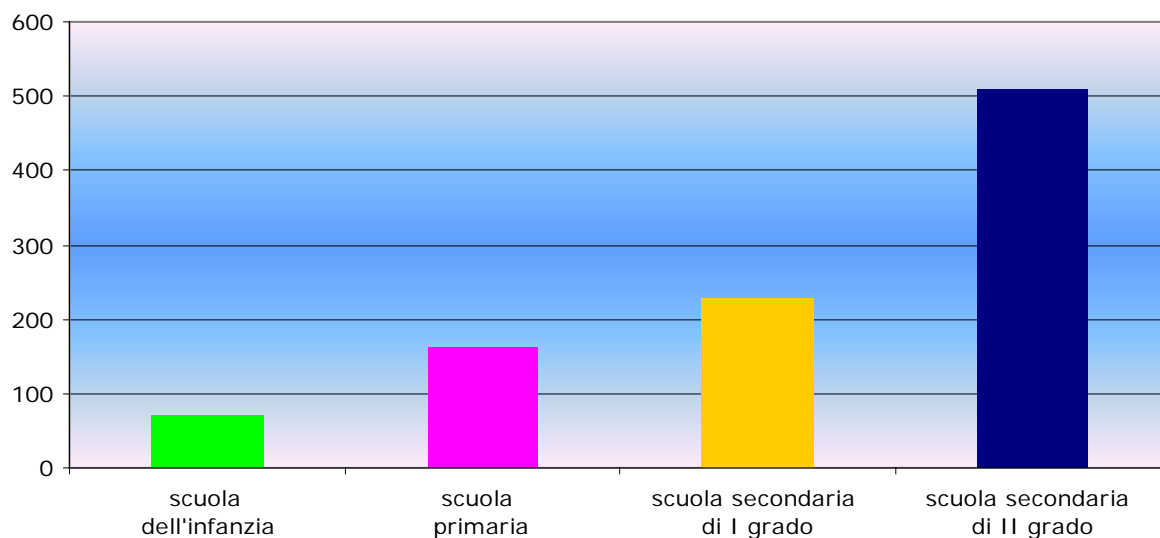

**IL PERSONALE SCOLASTICO**  
**con contratto a tempo indeterminato scuola statale**  
**- stima per l'anno scolastico 2007/08\* -**

**Tabella 9: Il Personale per tipologia**

personale docente su posto normale e di sostegno	706.683
insegnanti di religione cattolica	14.896
personale educativo	2.303
personale A.T.A.	167.742
dirigenti scolastici	8.289
<b>TOTALE</b>	<b>899.913</b>

*\*Per quanto riguarda i criteri seguiti nella stima si veda il paragrafo "Fonte dei dati".*

**IL PERSONALE DOCENTE**  
**con contratto a tempo indeterminato**  
**scuola statale - stima per l'anno scolastico 2007/08\***

**Tabella 10: Il Personale Docente per ordine e grado di istruzione**

docenti su posto normale:	661.475
<i>scuola dell'infanzia</i>	76.926
<i>scuola primaria</i>	221.971
<i>scuola secondaria di I grado</i>	143.094
<i>scuola secondaria di II grado</i>	219.484
docenti su posto di sostegno	45.208
insegnanti di religione cattolica	14.896
<b>TOTALE</b>	<b>721.579</b>

**Tabella 11: Il Personale Docente per genere, ordine e grado di istruzione  
 (valori percentuali)**

	uomini	donne
docenti su posto normale:	19,60%	80,40%
<i>scuola dell'infanzia</i>	0,50%	99,50%
<i>scuola primaria</i>	4,30%	95,70%
<i>scuola secondaria di I grado</i>	22,90%	77,10%
<i>scuola secondaria di II grado</i>	39,70%	60,30%
docenti su posto di sostegno	16,08%	83,92%
insegnanti di religione cattolica	20,50%	79,50%
<b>TOTALE</b>	<b>19,40%</b>	<b>80,60%</b>

\*Per quanto riguarda i criteri seguiti nella stima si veda il paragrafo "Fonte dei dati".

**IL PERSONALE DOCENTE**  
**con contratto a tempo indeterminato scuola statale**  
**- stima per l'anno scolastico 2007/08\* -**

**Tabella 12: Il Personale Docente per Area di insegnamento\*\* nella scuola secondaria di I grado**

<b>AREA DI INSEGNAMENTO</b>	<b>valori assoluti</b>	<b>valori percentuali</b>
dell'arte e del disegno	8.384	5,86%
della musica e dello spettacolo	9.068	6,34%
delle scienze motorie	9.091	6,35%
lingue straniere	18.381	12,85%
linguistico-letteraria	55.368	38,69%
scienze naturali	27.770	19,41%
strumenti musicali	3.655	2,55%
tecnologica	11.377	7,95%
<b>TOTALE</b>	<b>143.094</b>	<b>100,00%</b>

**Tabella 13: Il Personale Docente per Area di insegnamento\*\* nella scuola secondaria di II grado**

<b>AREA DI INSEGNAMENTO</b>	<b>valori assoluti</b>	<b>valori percentuali</b>
dell'arte e del disegno	8.619	3,93%
della musica e dello spettacolo	420	0,19%
delle scienze motorie	12.069	5,50%
economico-giuridica	16.889	7,69%
esercitazioni tecnico pratiche	24.675	11,24%
fisico-informatico-matematica	36.429	16,60%
lingue straniere	26.522	12,08%
linguistico-letteraria	54.097	24,65%
sanitaria e della prevenzione	398	0,18%
scienze naturali	16.401	7,47%
scienze umane	9.864	4,49%
tecnologica	13.101	5,97%
<b>TOTALE</b>	<b>219.484</b>	<b>100,00%</b>

\*Per quanto riguarda i criteri seguiti nella stima si veda il paragrafo "Fonte dei dati".

\*\*Al fine di rendere più agevole la lettura dei dati presentati, si è scelto di raggruppare le classi di concorso in aree di insegnamento in funzione dell'omogeneità delle classi stesse. Si precisa che non si tratta di una classificazione ufficiale.

**IL PERSONALE DOCENTE**  
**con contratto a tempo indeterminato scuola statale**  
**- stima per l'anno scolastico 2007/08\* -**

**Grafico 17: Distribuzione percentuale del Personale Docente per età e per genere**

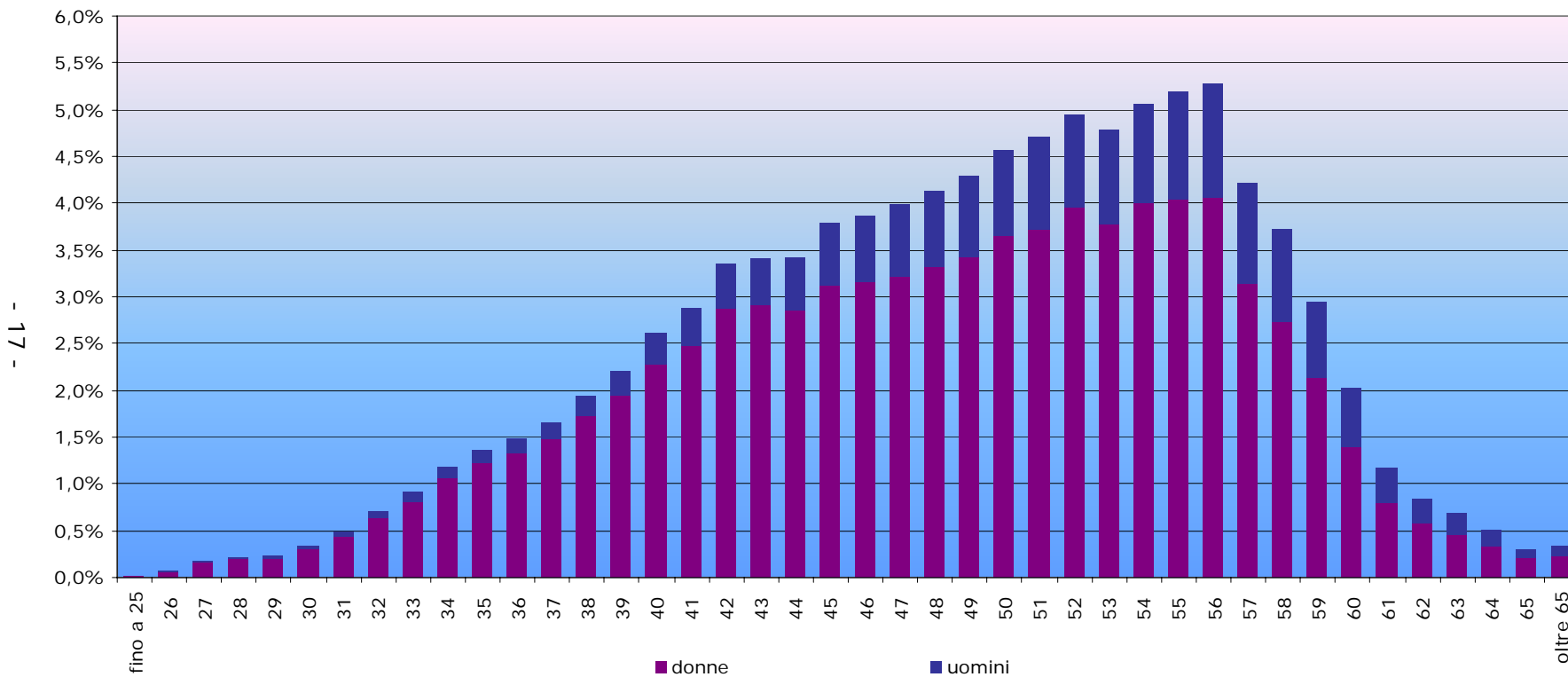

\*Per quanto riguarda i criteri seguiti nella stima si veda il paragrafo "Fonte dei dati".

## IL PERSONALE DOCENTE con contratto a tempo indeterminato scuola statale - stima per l'anno scolastico 2007/08\* -

**Tabella 14: Le domande di mobilità del Personale Docente per ordine e grado di istruzione**

	scuola dell'infanzia	scuola primaria	scuola secondaria di I grado	scuola secondaria di II grado	TOTALE
numero di domande	9.675	27.763	32.616	60.009	<b>130.063</b>
domande soddisfatte	7.400	20.304	20.058	25.591	<b>73.353</b>
percentuale di domande soddisfatte	76,5%	73,1%	61,5%	42,6%	<b>56,4%</b>

**Tabella 15: Percentuale di Docenti che hanno ottenuto un trasferimento o un passaggio di cattedra/di ruolo per ordine e grado di istruzione**

scuola dell'infanzia	10,0%
scuola primaria	8,9%
scuola secondaria di I grado	13,7%
scuola secondaria di II grado	12,0%
<b>TOTALE</b>	<b>11,1%</b>

**Tabella 16: I passaggi di ruolo del Personale Docente**

	scuola dell'infanzia	scuola primaria	scuola secondaria di I grado	scuola secondaria di II grado	TOTALE USCITI
scuola dell'infanzia	-	1.294	180	86	<b>1.560</b>
scuola primaria	133	-	1.250	641	<b>2.024</b>
scuola secondaria di I grado	1	2	-	2.213	<b>2.216</b>
scuola secondaria di II grado	8	39	174	144**	<b>365</b>
<b>TOTALE ENTRATI</b>	<b>142</b>	<b>1.335</b>	<b>1.604</b>	<b>3.084</b>	<b>6.165</b>

\*Per quanto riguarda i criteri seguiti nella stima si veda il paragrafo "Fonte dei dati".

\*\*Nella scuola secondaria di II grado, i passaggi di ruolo sono passaggi ad altre classi di concorso.

## IL FINANZIAMENTO DIRETTO ALLE SCUOLE

*scuola statale – dati al 31 agosto 2007*

Il finanziamento diretto alle scuole statali - introdotto dalla Legge Finanziaria 2007 (art. 1, comma 601) - costituisce una radicale innovazione nel processo di assegnazione dei fondi e un significativo ridisegno dei processi amministrativi a carico del Ministero della Pubblica Istruzione nonché di enti esterni quali Ministero dell'Economia e delle Finanze e Banca d'Italia.

Le risorse fanno riferimento a due soli capitoli: "Fondo per le competenze dovute al personale delle istituzioni scolastiche, con esclusione delle spese per stipendi del personale a tempo indeterminato e determinato" e "Fondo per il funzionamento delle istituzioni scolastiche".

Il nuovo processo introduce alcuni fattori "qualificanti": la semplificazione delle procedure, la celerità (eliminazione dei passaggi intermedi attraverso USR e USP), la certezza (dei tempi di distribuzione alle scuole), l'efficacia (assegnazione diretta sulla base di criteri certi e parametri trasparenti ed omogenei in funzione dell'articolazione e complessità della singola istituzione scolastica), l'efficienza (con progressivi interventi mirati al raggiungimento della piena rispondenza ai fabbisogni delle scuole) e la flessibilità (gestione ordinaria e straordinaria delle assegnazioni).

Un ulteriore punto di forza è rappresentato dalla smaterializzazione della carta, in quanto tutti gli atti (emissione dell'impegno e degli ordini di pagare alle scuole) vengono espletati in via telematica e firmati digitalmente.

Le risorse assegnate alle circa 11.000 istituzioni scolastiche possono essere utilizzate dalle stesse senza ulteriori vincoli di destinazione e vengono rese note attraverso un capillare intervento informativo. Le risorse vengono ripartite con cadenza, di norma, quadrimestrale, fatte salve eventuali assegnazioni di tipo "straordinario".



**Tabella 17: Finanziamenti assegnati alle scuole statali al 31 agosto 2007**  
(in milioni di euro)

	Capitolo 1203	Capitolo 1204	<b>TOTALE</b>
I rata	641	366	<b>1.007</b>
II rata	571		<b>571</b>
III rata	441		<b>441</b>
Assegnazioni straordinarie	25	8	<b>33</b>
<b>TOTALE</b>	<b>1.678</b>	<b>374</b>	<b>2.052</b>

**Tabella 18: Stanziamenti a.f. 2007**  
(in milioni di euro)

	Capitolo 1203	Capitolo 1204	<b>TOTALE</b>
Stanziamento di bilancio iniziale	1.722	765	<b>2.487</b>
Atti amministrativi	98		<b>98</b>
Variazione per applicazione D.L. 2 luglio 2007 n° 81	180		<b>180</b>
<b>TOTALE</b>	<b>2.000</b>	<b>765</b>	<b>2.765</b>
Variazione da DDL per assestamento di bilancio 2007	<b>290</b>	<b>59</b>	<b>349</b>
<b>TOTALE</b>	<b>2.290</b>	<b>824</b>	<b>3.114</b>