



¡Gracias Ruth!

***Te llevaremos siempre
en nuestros corazones***

Santander, 01.04.1979 - 1,92m/71kg

Entrenador: Ramón Torralbo

Internacional Absoluta: 65 (1996-2017) (La atleta española más internacional de la historia)

5 veces internacional promesa (1998-2001), 7 júnior (1995-1998) y 2 juvenil (1995-1996)

Historial Español

Plusmarquista de España Absoluta al aire libre (2,02 en 2007)

Plusmarquista de España Absoluta en pista cubierta (2,01 en 2007)

Mejor marca Española Promesa al aire libre (1,91 en 2001)

Mejor marca Española Promesa en pista cubierta (1,94 en 2001)

Plusmarquista de España Júnior al aire libre (1,89 en 1998)

Plusmarquista de España Júnior en pista cubierta (1,84 en 1998)

Mejor marca Española Juvenil al aire libre (1,85 en 1996)

Plusmarquista del Mundo de veteranos F35 de altura al aire libre (2.01 en 2014)

Plusmarquista del Mundo de veteranos F35 de altura en pista cubierta (1.98 en 2016)

13 veces Campeona de España Absoluta al aire libre (2003-2006-2007-2008-2009-2010-2011-2012-2013-2014-2015-2016-2017)

16 veces Campeona de España Absoluta en pista cubierta (2002-2003-2004-2005-2006-2007-2008-2009-2010-2011-2012-2013-2014-2015-2016-2017)

Campeona de España Promesa en pista cubierta (1999-2001)

Campeona de España Promesa al aire libre (1999-2000-2001)

Campeona de España Júnior en pista cubierta (1997-98)

Campeona de España Júnior al aire libre (1997-98)

Campeona de España Juvenil en pista cubierta (1996)

Campeona de España Juvenil al aire libre (1996)

Campeona de España Cadete en pista cubierta (1994-1995)

Campeona de España Universitaria (2003-2006-2016-2017)

Mejor Atleta Española del Año (2012-2013-2014-2015-2016)

Vencedora de la IAAF Diamond League en altura (2015-2016)

Medalla de Oro de la Real Orden del Mérito Deportivo (2015)

Premio Nacional del Deporte (2015)

Mejor atleta Europea (EA) (2016)



Récords de España Absolutos

PC: Altura: 1.93 - 1.94 (2001); 1.95 - 1.96 - 1.96= (2003); 1.97 - 2.00 (2004); 2.01 (2007)

AL: Altura: 1.89 (1998); 1.94 (2002); 1.94= - 1.95 - 1.96 - 1.97 - 2.00 (2003); 2.01 - 2.02 (2007)

Historial Internacional

JJOO	2004 - Atenas	Altura (8QA/1.89)
	2008 - Pekín	Altura (4ª=/1.96)
	2012 - Londres	Altura (4ª/2.00)
	2016 - Río de Janeiro	Altura (1ª/1.97)
CM	2003 - París	Altura (11=/1.90)
	2005 - Helsinki	Altura (10=QB/1.88)
	2007 - Osaka	Altura (6ª/1.97)
	2009 - Berlín	Altura (5ª/1.99)
	2011 - Daegu	Altura (8QA/1.92); 4x100m (6e1/46.24)
	2013 - Moscú	Altura (3ª=/1.97)
CE	2002 - Munich	Altura (11ª/1.85)
	2006 - Gotemburgo	Altura (9ª/1.92)
	2010 - Barcelona	Altura (6ª=/1.95)
	2012 - Helsinki	Altura (1ª/1.97)
	2014 - Zúrich	Altura (1ª/2.01)
2016 - Amsterdam	Altura (1ª/1.98)	
CpE	2001 - Vaasa	1ª D - Altura (2ª/1.88)
	2002 - Sevilla	1ª D - Altura (2ª/1.88)
	2003 - Florencia	Spl - Altura (2ª/1.95)
	2004 - Bydgoszcz	Spl - Altura (6ª/1.85)
	2005 - Gävle	1ª D - Altura (2ª/1.92)
	2006 - Málaga	Spl - Altura (2ª/1.95)
	2007 - Munich	Spl - Altura (2ª/1.98)
	2008 - Leiria	1ª D - Altura (1ª/1.97)
CESel	2009 - Leiria	ETC - Altura (2ª/2.00)
	2010 - Bergen	ETC - Altura (4ª/1.95)
	2011 - Estocolmo	ETC - Altura (3ª/1.89)
	2013 - Gateshead	ETC - Altura (4ª/1.89)
	2014 - Braunschweig	ETC - Altura (3=1.90)
2015 - Cheboksary	ETC - altura (2ª/1.97)	
CE-23	1999 - Gotemburgo	Altura (11ª/1.82)
	2001 - Amsterdam	Altura (1ª/1.87)
CM-j	1996 - Sidney	Altura (7=QB/1.79)
	1998 - Annecy	Altura (8ª/1.80)
CE-j	1995 - Nyiregyháza	Altura (14=Q/1.76)
	1997 - Ljubljana	Altura (9ª/1.82)
CpM	2002 - Madrid	Altura (6ª=/1.91)
JMed	1997 - Bari	Altura (9ª/1.70)
	2001 - Túnez	Altura (4ª/1.83)
	2005 - Almería	Altura (1ª/1.95)
IberA	2000 - Rio de Janeiro	Altura (4ª/1.81)
	2004 - Huelva	Altura (4ª/1.88)
	2010 - San Fernando	Altura (1ª/1.89)
CMpc	2001 - Lisboa	Altura (7ª/1.93)
	2003 - Birmingham	Altura (5ª=/1.96)



	2004 - Budapest	Altura (9Q/1.93)
	2006 - Moscú	Altura (3ª/1.98)
	2008 - Valencia	Altura (4ª/1.99)
	2010 - Doha	Altura (2ª/1.98)
	2012 - Estambul	Altura (6ª/1.95)
	2014 - Sopot	Altura (3ª/2.00)
	2016 - Portland	Altura (2ª/1.96)
CEpc	2002 - Viena	Altura (15Q/1.89)
	2005 - Madrid	Altura (2ª/1.99)
	2007 - Birmingham	Altura (3ª/1.96)
	2009 - Turín	Altura (2ª/1.99)
	2011 - París	Altura (2ª/1.96)
	2013 - Gotemburgo	Altura (1ª/1.99)
	2015 - Praga	Altura (5ª/1.94)
	2017 - Belgrado	Altura (2ª/1.94)
CpEpc	2004 - Leipzig	Altura (3ª/1.93)
	2008 - Moscú	Altura (2ª/1.98)
FOJE	1995 - Bath	Altura (5=/1.80)
...		
Otros	1996 - Turín	ITA-ESP-RUS (pc): Altura (5ª=/1.75)
	1998 - Espinho	Portugal-España (pc): Altura (3ª/1.77)
	2000 - Espinho	Portugal-España (pc): Altura (2ª/1.83)
	2000 - Valencia	ESP-ITA-POL (pc): Altura (4ª/1.70)
	2001 - Espinho	Portugal-España (pc): Altura (2ª=/1.80)
	2002 - Valencia	España-Portugal (pc): Altura (2ª/1.85)
	2005 - París	DecaNation: Altura (2ª/1.97)

Otros encuentros internacionalidades (Promesa, Júnior y Juvenil)

PROMESA

1998 - Haguenau	FRA-ESP-ITA: Altura (2ª/1.85)
1999 - Hexham	GBR-ESP-FRA: Altura (1ª/1.80)
2000 - Getafe	ESP-GBR: Altura (4ª/1.80)

JUNIOR

1996 - Nembro	ITA-ESP-FRA-GBR: Altura (3=/1.79)
1997 - Gorizia	ITA-ESP-HUN: Altura (4ª/1.78)
1998 - Alicante	ESP-FRA-GBR: Altura (3ª/1.78)

JUVENIL

1996 - Lingolsheim	FRA-ESP: Altura (1ª/1.84)
--------------------	---------------------------



Progresión		Puesto		Ranking	
Año/Edad	Club	Altura (PC)	Altura (AL)	Rank. ESP	MUND/EUR
1989 (10)	España Cueto-Susanor	-	1.29		
1990 (11)	España Cueto-Susanor	-	1.39		
1991 (12)	España Cueto-Susanor	-	1.50		
1992 (13)	España Cueto-Susanor	-	1.55	(93=)	
1993 (14)	España Cueto-Susanor	-	1.66	(32= / 14=jr)	
1994 (15)	España Cueto-Susanor	1.67	1.74	(10= / 3jr)	
1995 (16)	Esmena Gijón Atmo.	1.74	1.80	(4 / 1jr)	
1996 (17)	Esmena Gijón Atmo.	1.81	1.85	(3 / 1jr)	
1997 (18)	Esmena Gijón Atmo.	1.83	1.86	(1 / 1jr)	
1998 (19)	Adidas R.T.	1.84	1.89	(1 / 1jr)	
1999 (20)	Adidas R.T.	1.69	1.83	(2)	
2000 (21)	Valencia Terra i Mar	1.86	1.85	(2=)	
2001 (22)	Valencia Terra i Mar	1.94	1.91	(1)	(20M - 17E)
2002 (23)	Valencia Terra i Mar	1.90	1.94	(1)	(22M - 16E)
2003 (24)	Valencia Terra i Mar	1.96	2.00	(1)	(11M - 9E)
2004 (25)	Valencia Terra i Mar	2.00	1.96	(1)	(9M - 8E)
2005 (26)	Valencia Terra i Mar	1.99	1.97	(1)	(5M - 4E)
2006 (27)	Valencia Terra i Mar	1.98	1.97	(1)	(9M - 8E)
2007 (28)	Valencia Terra i Mar	2.01	2.02	(1)	(5M - 5E)
2008 (29)	Valencia Terra i Mar	1.99	2.01	(1)	(6M - 6E)
2009 (30)	Valencia Terra i Mar	1.99	2.01	(1)	(5M - 5E)
2010 (31)	Pielagos Inelecma	2.00	2.00	(1)	(6M - 5E)
2011 (32)	Pielagos Inelecma	1.96	1.95	(1)	(9M - 9E)
2012 (33)	Pielagos Inelecma	1.95	2.00	(1)	(6M - 4E)
2013 (34)	Pielagos Inelecma	1.99	1.97	(1)	(6M - 5E)
2014 (35)	Pielagos Inelecma	2.00	2.01	(1)	(1M - 1E)
2015 (36)	Torralbo's Team	1.96	2.00	(1)	(5M - 5E)
2016 (37)	Torralbo's Team	1.98	1.98	(1)	(5M - 5E)
2017 (38)	Torralbo's Team	1.98	1.94	(1)	(7M - 6E)

Otras marcas personales

200m: 25.26 (+1,4) 3 Cartagena 27/07/2002

60m vallas (pc): 8.93 1 Santander 16/01/2010

100m vallas: 14.95 (+1,5) 1c2 Oviedo 13/04/1997; 14.93v 1H Maliaño 06/05/2000

Longitud: 6.04 (+0,7) 1 Santander 16/07/2003

Triple: 12.43 (+2,0) 1 Oviedo 21/05/2011;

12.73v (+2,8) 2 Los Corrales de Buelna 28.05.2011

En el ranking all-time con 2,02 en 2007 fue 22M y 19E



15

RUTH BEITIA MEDALLAS INTERNACIONALES



Real Federación Española de Atletismo



2005 Madrid



2006 Moscú



2007 Birmingham



2009 Turín



2010 Doha



2011 París



2012 Helsinki



2013 Gotemburgo



2013 Moscú



2014 Sopot



2014 Zürich



2016 Portland



2016 Amsterdam



2016 Rio de Janeiro



2017 Belgrado

Con Muchísimo Cariño
Ruth Beitia

TODAS SUS COMPETICIONES (1991-2017)

1991

1,50	1		Laredo	07/07/1991
------	---	--	--------	------------

1992

1,55	1		Santander	21/12/1991
------	---	--	-----------	------------

1993

1,55	1P		Santander	06/03/1993
1,60	1P		Santander	27/03/1993
1,58	1		Santander	24/04/1993
1,55	1		Santander	08/05/1993
1,62	1		Santander	29/05/1993
1,66	1		Laredo	20/06/1993
1,60	1		Santiago de Compostela	12/07/1993
1,56	6	TF2	Málaga	24/07/1993

1994

1,67	i	1	CE-cd	Zaragoza	19/03/1994
1,63	i	3P	CE-cd	Zaragoza	20/03/1994
1,60		1		Santander	14/05/1994
1,65		1		Santander	21/05/1994
1,73		1		Santander	28/05/1994
1,68		1		L'Hospitalet	12/06/1994
1,74		1		San Sebastián	22/06/1994
1,71		4	TF2	Puertollano	23/07/1994

1995

1,68		1		Santander	14/01/1995
1,74	i	4	CpC	San Sebastián	04/02/1995
1,68	i	1	CE-cd	Zaragoza	18/02/1995
1,72	i	6	CE	Valencia	26/02/1995
1,73		1		Laredo	01/04/1995
1,60		1		Santander	01/04/1995
1,70		1		Oviedo	23/04/1995
1,78		2	CE-CL	Barcelona	06/05/1995
1,72		3		Pamplona	20/05/1995
1,80		1		Santander	03/06/1995
1,76	A	1		Soria	11/06/1995
1,78		1	CE-CL	Gijón	17/06/1995
1,66		2		Basauri	24/06/1995
1,78		1	CE-jv	Málaga	28/06/1995
1,80		2	Noct	Alcalá de Henares	01/07/1995
1,70		6QA	FOJE	Bath, GBR	10/07/1995
1,80		5=	FOJE	Bath, GBR	11/07/1995
1,78		6(4)	CE	Madrid	22/07/1995
1,76		8QB	EC-j	Nyiregyháza, HUN	28/07/1995

(1.65-1 / 1.72-1 / 1.75-3 / 1.78-3 / 1.81-xxx)

1996

1,65	i	1		Oviedo	02/12/1995
1,65	i	1		Oviedo	20/01/1996
1,80	i	1	CpC	Valencia	03/02/1996

(1.60-1 / 1.68-1 / 1.71-1 / 1.74-1 / 1.77-2 / 1.80-2 / 1.82-xxx)



RUTH BEITIA - LA ATLETA ESPAÑOLA MÁS GRANDE DE TODOS LOS TIEMPOS

1,75	i	6	vITA/RUS	Turín, ITA	05/02/1996	(1.70-1 / 1.75-1 / 1.80-xxx)
1,78	i	2	CE	San Sebastián	25/02/1996	(1.69-1 / 1.72-1 / 1.75-1 / 1.78-2 / 1.80-xxx)
1,75	i	1	CE-jv	Valencia	02/03/1996	
1,81		1		Gijón	14/04/1996	
1,75		2		Gijón	04/05/1996	
1,72		1		Valladolid	11/05/1996	
1,75		1		Santander	15/05/1996	
1,72		2	CE-CL	Pamplona	25/05/1996	
1,75		1		Santander	01/06/1996	
1,83		1	CE-CL	Madrid	08/06/1996	(1.69-1/1.72-1/1.77-1/1.83-3/1.85-xxx)
1,80		1	CE-CL	Gijón	15/06/1996	(1.66-1 / 1.69-1 / 1.75-1 / 1.80-2 / 1.85-xxx)
1,80		1		Santander	16/06/1996	
1,85		1	TF-2	Santiago de Compostela	22/06/1996	(desc)
1,85		2	CE	Málaga	28/06/1996	(1.72-1/1.75-1/1.81-1/1.83-1/1.85-1/1.87-xxx)
1,78		1	CE-jv	Alcorcón	07/07/1996	
1,80	A	3		Monachil	10/07/1996	(1.70-1 / 1.75-1 / 1.80-3 / 1.83-xxx)
1,84		1	vFRA-jv	Lingolsheim, FRA	20/07/1996	(1.69-1/1.72-1/1.75-1/1.78-1/1.80-1/1.84-2/1.87-xxx)
1,79		3=	4N-j	Nembro, ITA	03/08/1996	
1,80		4		Sidney, AUS	17/08/1996	
1,79		10QB	WC-j	Sidney, AUS	22/08/1996	(1.70-2 / 1.75-1 / 1.79-3 / 1.82-xxx)

1997

1,81	i	1	LAut	Oviedo	21/12/1996	
1,75		1		Santander	18/01/1997	
1,83	i	2	CpC	San Sebastián	01/02/1997	(1.65-1/1.71-1/1.74-1/1.77-1/1.80-2/1.83-3/1.86-xxx)
1,80	i	6	Cag	Madrid	05/02/1997	(1.75-1 / 1.80-2 / 1.85-xxx)
1,75		1		Santander	08/02/1997	
1,80	i	1	CE-j	Vilafranca	16/02/1997	(1.66-1 / 1.70-1 / 1.72-3 / 1.75-1 / 1.80-1 / 1.84-xxx)
1,80	i	3	CE	Valencia	23/02/1997	(1.71-1 / 1.74-1 / 1.77-2 / 1.80-1 / 1.83-xxx)
1,75		1		Santander	05/04/1997	
1,80		1	LAut	Oviedo	13/04/1997	
1,78		2	CE-CL	Pamplona	03/05/1997	
1,80		2	VdG	Getafe	18/05/1997	(1.70-1 / 1.75-1 / 1.80-2 / 1.83-xxx)
1,80		1	CE-CL	Valladolid	24/05/1997	(1.66-1 / 1.69-1 / 1.72-1 / 1.76-2 / 1.80-1 / 1.86-xxx)
1,85		4=	Dip	Sevilla	29/05/1997	(1.70-1/1.75-1/1.80-1/1.85-3/1.90-xxx)
1,86		1		Aranjuez	31/05/1997	(1.70-1/1.80-2/1.83-1/1.86-3/1.88-xxx)
1,70		9	JMed	Bari, ITA	17/06/1997	(1.70-1 / 1.75-xxx)
1,74		1	CE-j	Valladolid	06/07/1997	
1,78		4	vITA/HUN-j	Gorizia, ITA	12/07/1997	
1,82		9	EC-j	Ljubljana, SLO	27/07/1997	(1.70-1/1.80-2/1.83-1/1.86-3/1.88-xxx)

1998

1,84	i	1	GP	Vilafranca	10/01/1998	(1.70-1/1.75-1/1.80-1/1.84-1/1.87-xxx)
1,75		1		Santander	24/01/1998	
1,75	i	5	Cag	Madrid	03/02/1998	
1,77	i	3(2)	vPOR	Espinho, POR	07/02/1998	(1.70-2 / 1.74-3 / 1.77-3 / 1.80-xxx)
1,82	i	2	CE	Valencia	15/02/1998	(1.69-1/1.73-1/1.76-1/1.79-1/1.82-3/1.85-xxx)
1,85		1		Santander	21/02/1998	
1,80	i	1	CE-j	Vilafranca	01/03/1998	(1.66-1 / 1.70-1 / 1.75-1 / 1.80-3 / 1.85-xxx)
1,75		1		Laredo	25/04/1998	
1,86		1	LAut	Laredo	09/05/1998	(desc)
1,87		1		Aranjuez	22/05/1998	(1.65-1/1.70-1/1.75-1/1.80-1/1.84-1/1.87-1/1.90-xxx)
1,80		1		Laredo	06/06/1998	
1,89		4	SAnt	Lisboa, POR	20/06/1998	(1.69-1/1.78-1/1.82-2/1.86-3/1.89-3/1.91-xxx)
1,80		1	TF2	Cáceres	04/07/1998	(1.71-1 / 1.75-1 / 1.80-2 / 1.85-xxx)
1,80		1	CE-j	Aranjuez	12/07/1998	(1.70-1 / 1.73-1 / 1.75-1 / 1.80-1 / 1.84-xxx)
1,78		3	vFRA/GBR-j	Alicante	18/07/1998	

RUTH BEITIA - LA ATLETA ESPAÑOLA MÁS GRANDE DE TODOS LOS TIEMPOS

1,84	2Q2	WC-j	Annecy, FRA	31/07/1998	(1.70-1/1.75-1/1.78-2/1.81-1/1.84-3)
1,80	8	WC-j	Annecy, FRA	01/08/1998	(1.70-1 / 1.75-1 / 1.80-2 / 1.84-xxx)
1,85	2	vFRA/ITA-p	Haguenau, FRA	08/08/1998	(desc)

1999

1,69	i	1	CE-p	Vilafranca	07/02/1999	
1,70		1		Laredo	10/04/1999	
1,75		5		Gavá	16/05/1999	
1,75		5		Palafrugell	18/05/1999	
1,83		1		Santander	30/05/1999	
1,75		1		Santander	12/06/1999	
1,75		1		Barcelona	16/06/1999	
1,73		1	TF1	Vitoria	26/06/1999	
1,80		1		Santander	02/07/1999	
1,78		1	CE-p	Torremolinos	10/07/1999	
1,80		1	vGBR/FRA-p	Hexham, GBR	18/07/1999	
1,83		2	CE	Sevilla	24/07/1999	(1.68-1 / 1.71-1 / 1.77-1 / 1.80-1 / 1.83-1 / 1.85-xxx)
1,83		12=Q	CE-23	Gotemburgo, SWE	30/07/1999	(1.71-1 / 1.76-1 / 1.80-3 / 1.83-1 / 1.86-xxx)
1,82		11	CE-23	Gotemburgo, SWE	01/08/1999	(1.73-1 / 1.78-1 / 1.82-2 / 1.85-xxx)
1,80	A	2		Monachil	10/08/1999	

2000

1,75		1		Basauri	19/12/1999	
1,75		1		Santander	22/01/2000	
1,86	i	1	CpC	Oviedo	29/01/2000	(1.68-1 / 1.74-1 / 1.77-1 / 1.80-1 / 1.83-1 / 1.86-2 / 1.89-xxx)
1,80	i	7	CdVal	Valencia	02/02/2000	(1.70-1 / 1.75-2 / 1.80-1 / 1.83-xxx)
1,83	i	2	vPOR	Espinho, POR	06/02/2000	(1.70-1 / 1.77-3 - 1.80-1 / 1.83-2 / 1.88-xxx)
1,86	i	3(2)	CE	San Sebastián	13/02/2000	(1.68-1 / 1.71-1 / 1.76-1 / 1.82-1 / 1.86-x / 1.88-1 / 1.92-xxx)
1,70	i	4	vITA/POL	Valencia	19/02/2000	(1.70-1/1.78-xxx)
1,76		1H		Maliaño	06/05/2000	
1,78		1	CE-CL	Barcelona	13/05/2000	(1.66-1 / 1.72-2 / 1.75-1 / 1.78-2 / 1.83-xxx)
1,81		4	IberA	Río de Janeiro, BRA	21/05/2000	(1.65-1 / 1.70-1 / 1.75-2 / 1.78-1 / 1.81-2 / 1.84-xxx)
1,78		3	ECCC	Vila Real St. Antonio, POR	28/05/2000	(1.65-1 / 1.70-1 / 1.75-2 / 1.78-2 / 1.81-xxx)
1,81		2	CE-CL	Castellón	03/06/2000	(1.66-1 / 1.72-1 / 1.78-3 / 1.81-1 / 1.84-xxx)
1,85		1	CE-CL	Valencia	24/06/2000	(1.66-1/ 1.72-1 / 1.78-2 / 1.81-2 / 1.85-3 / 1.87-xxx)
1,75		1	CdVal	Valencia	01/07/2000	(1.66-1 / 1.72-1 / 1.75-2 / 1.80-xxx)
1,80		1		Maliaño	06/07/2000	
1,80		1	Noct	Alcalá de Henares	08/07/2000	(1.70-1 / 1.76-1 / 1.80-2 / 1.84-xxx)
1,75		1		Santander	22/07/2000	
1,77		2	TF2	Pamplona	29/07/2000	(1.68-1 / 1.71-1 / 1.77-2 / 1.81-xxx)
1,83		1	CE-p	Puertollano	05/08/2000	(1.66-1 / 1.69-1 / 1.75-1 / 1.80-3 / 1.83-2 / 1.86-xxx)
1,83	A	2		Ávila	12/08/2000	(1.68-1 / 1.74-1 / 1.80-2 / 1.83-2 / 1.86-xxx)
1,82		2fc	CNav	Pamplona	19/08/2000	(1.70-1 / 1.76-3 / 1.82-3 / 1.88-xxx)
1,80		4	CdMan	Manresa	24/08/2000	
1,80		3	CE	Barcelona	02/09/2000	(1.71-1 / 1.74-1 / 1.80-1 / 1.83-xxx)
1,80		4	vGBR-p	Getafe	09/09/2000	(1.69-1 / 1.77-3 / 1.80-1 / 1.86-xxx)
1,85		1		Camargo	16/12/2000	(1.64-1 / 1.67-1 / 1.75-1 / 1.80-3 / 1.85-3 / 1.88-xxx)

2001

1,85	i	2	GP Airtel	Zaragoza	20/01/2001	(1.70-1 / 1.76-1 / 1.81-2 / 1.85-2 / 1.87-xxx)
1,89	i	1	CpC	Valencia	27/01/2001	(1.71-1 / 1.77-1 / 1.80-1 / 1.86-1 / 1.89-1 / 1.93-xxx)
1,85	i	2	GP Airtel	Sevilla	03/02/2001	(1.70-1 / 1.76-1 / 1.81-2 / 1.85-1 / 1.87-xxx)
1,93	i	1	CE-p	Vilafranca	10/02/2001	(1.70-1 / 1.75-1 / 1.80-1 / 1.90-3 / 1.93-3 / 1.95-xxx) R.ESP
1,80	i	2	vPOR	Espinho, POR	17/02/2001	(1.74-1/1.80-1/1.86-xxx)
1,94	i	2	CE	Valencia	25/02/2001	(1.74-1 / 1.80-1/ 1.86-1 / 1.89-1 / 1.94-3 / 1.96-xxx) R.ESP
1,93	i	7	WICH	Lisboa, POR	09/03/2001	(1.80-1 / 1.85-1 / 1.90-3 / 1.93-1 / 1.96-xxx)

RUTH BEITIA - LA ATLETA ESPAÑOLA MÁS GRANDE DE TODOS LOS TIEMPOS

1,80	2		Mahón	07/04/2001	(1.50-1 / 1.55-1 / 1.60-1 / 1.65-1 / 1.70-1 / 1.75-1 / 1.80-2 / 1.85-xxx)
1,87	1	CE-CL	Valencia	28/04/2001	(1.66-1 / 1.72-1 / 1.78-1 / 1.81-1 / 1.84-3 / 1.87-3 / 1.90-xxx)
1,90	1	CE-CL	Barcelona	12/05/2001	(1.69-1 / 1.75-1 / 1.80-2 / 1.85-1 / 1.90-3 / 1.94-xxx)
1,88	1	ECCC	Madrid	26/05/2001	(1.70-1 / 1.75-1 / 1.81-1 / 1.84-1 / 1.87-1 / 1.90-xxx desempate: 1.90-x / 1.88-1)
1,85	1		Los Corrales de Buelna	09/06/2001	
1,88	1	CE-CL	Valencia	16/06/2001	(1.69-1 / 1.72-1 / 1.84-2 / 1.88-1 / 1.92-xxx)
1,88	2	ECp-1 ^a D	Vaasa, FIN	24/06/2001	(1.77-1 / 1.82-1 / 1.85-1 / 1.88-1 / 1.90-xxx)
1,91	1	CE-p	El Prat de Llobregat	30/06/2001	(1.70-1 / 1.75-1 / 1.80-1 / 1.85-1 / 1.91-3 / 1.95-xxx)
1,90	1		Santander	06/07/2001	(1.70-1 / 1.80-1 / 1.90-2 / 1.95-xxx)
1,88	3	Com	Madrid	07/07/2001	(1.75-1 / 1.80-1 / 1.83-2 / 1.88-2 / 1.91-2 / 1.93-xxx)
1,84	6QB	EC-23	Amsterdam, NED	13/07/2001	(1.75-1 / 1.81-1 / 1.84-3)
1,87	1	EC-23	Amsterdam, NED	15/07/2001	(1.78-1 / 1.81-1 / 1.84-1 / 1.87-2 / 1.90-xxx)
1,85	2	CE	Valencia	21/07/2001	(1.76-1 / 1.82-1 / 1.85-2 / 1.88-xxx)
1,71	1	TF2	Puertollano	28/07/2001	(1.71-2)
1,86	3	GP	San Sebastián	18/08/2001	(1.78-1 / 1.83-3 / 1.86-3 / 1.88-xxx)
1,83	4	JMed	Túnez, TUN	12/09/2001	(1.70-1 / 1.75-1 / 1.79-1 / 1.83-1 / 1.87-xxx)

2002

1,84	i	1	San Sebastián	12/01/2002	(1.60-1 / 1.66-1 / 1.72-1 / 1.78-2 / 1.81-2 / 1.84-3 / 1.87-xxx)	
1,85		1	Camargo	19/01/2002	(1.66-1 / 1.70-1 / 1.75-2 / 1.80-3 / 1.85-2 / 1.91-xxx)	
1,90	i	1	CpC	Valencia	26/01/2002	(1.65-1 / 1.71-1 / 1.74-1 / 1.80-2 / 1.85-2 / 1.90-1 / 1.95-xxx)
1,83	i	7	Spark	Stuttgart	03/02/2002	(1.78-2 / 1.83-2 / 1.87-xxx)
1,90	i	6=	DNG	Estocolmo, SWE	06/02/2002	(1.80-1 / 1.85-2 / 1.90-1 / 1.94-xxx)
1,90	i	1	CE	Sevilla	16/02/2002	(1.71-1 / 1.77-1 / 1.82-1 / 1.86-1 / 1.90-2 / 1.95-xxx)
1,85	i	2	vPOR	Valencia	23/02/2002	(1.73-1 / 1.79-2 / 1.85-1 / 1.90-xxx)
1,89	i	15	EC	Viena, AUT	01/03/2002	(1.79-1 / 1.84-2 / 1.89-3 / 1.92-XXX)
1,80		1	CE-CL	Valencia	04/05/2002	(1.66-1 / 1.69-1 / 1.75-3 / 1.80-1 / 1.85-xxx)
1,84		2	CE-CL	Valencia	18/05/2002	(1.69-2 / 1.75-1 / 1.81-1 / 1.84-1 / 1.87-xx / 1.90-x)
1,87		2	ECCC	Lisboa, POR	26/05/2002	(1.70-1 / 1.75-1 / 1.80-1 / 1.84-1 / 1.87-1 / 1.90-x / 1.93-xx)
1,85		1	CdBilb	Bilbao	29/05/2002	(1.70-1 / 1.76-1 / 1.82-1 / 1.85-xxx; desempate: 1.85-1)
1,91		1	CE-CL	Castellón	01/06/2002	(1.66-1 / 1.70-1 / 1.75-1 / 1.80-1 / 1.85-3 / 1.91-3 / 1.94-xxx)
1,85		1	Los Corrales de Buelna	08/06/2002	(1.64-1/1.70-1/1.75-1/1.80-3/1.85-1/1.90-xxx)	
1,80		1	CE-CL	Valencia	15/06/2002	(1.72-1 / 1.80-1 / 1.85-xxx)
1,88		2	Sevilla	23/06/2002	(1.75-1 / 1.80-1 / 1.86-1 / 1.88-2 / 1.90-xxx)	
1,80		2	Noct	Alcalá de Henares	29/06/2002	(1.70-1 / 1.75-1 / 1.80-1 / 1.84-xxx)
1,90		1	Madrid	03/07/2002	(1.70-1 / 1.80-1 / 1.84-1 / 1.87-1 / 1.90-2 / 1.94-xxx)	
1,86		1	Santander	12/07/2002	(1.71-1 / 1.77-1 / 1.83-2 / 1.86-2 / 1.92-xxx)	
1,88		2	CE	Salamanca	20/07/2002	(1.74-1 / 1.80-1 / 1.86-2 / 1.88-1 / 1.92-xxx)
1,87		1	TF2	Cartagena	27/07/2002	(1.71-1 / 1.75-1 / 1.79-1 / 1.83-1 / 1.87-1 / 1.89-xxx)
1,90		1QB	EC	Munich, GER	09/08/2002	(1.78-1 / 1.83-1 / 1.87-1 / 1.90-1)
1,85		11	EC	Munich, GER	11/08/2002	(1.80-1 / 1.85-3 / 1.89-xxx)
1,89		3	GP	San Sebastián	20/08/2002	(1.76-1 / 1.81-1 / 1.86-1 / 1.89-1 / 1.92-xxx)
1,94		1	IsT	La Laguna	14/09/2002	(1.70-1 / 1.75-1 / 1.80-2 / 1.85-1 / 1.88-3 / 1.91-1 / 1.94-3 / 1.96-xxx)
1,91		6=	CpM	Madrid	21/09/2002	(1.75-1 / 1.80-1 / 1.85-1 / 1.88-2 / 1.91-2 / 1.94-xxx)

2003

1,90	i	1	Madrid	18/01/2003	(1.71-1 / 1.75-1 / 1.81-1 / 1.85-1 / 1.90-1 / 1.95-xxx)	
1,95	i	1	CpC	Valencia	25/01/2003	(1.71-1 / 1.77-1 / 1.83-1 / 1.86-1 / 1.89-2 / 1.92-1 / 1.95-2 / 1.97-xxx)
1,91	i	4	IFAM	Gante, BEL	09/02/2003	(1.75-1 / 1.80-1 / 1.84-1 / 1.88-3 / 1.91-1 / 1.94-xxx)
1,96	i	1fc	CEus	San Sebastián	23/02/2003	(1.70-1 / 1.76-1 / 1.82-1 / 1.86-1 / 1.90-1 / 1.94-1 / 1.96-1 / 1.98-xxx)
1,94	i	1	CE	Valencia	01/03/2003	(1.75-1 / 1.81-1 / 1.87-1 / 1.94-2 / 1.97-xxx)
1,95	i	4QB	WICH	Birmingham, GBR	15/03/2003	(1.87-1 / 1.90-1 / 1.93-1 / 1.95-2)
1,96	i	5=	WICH	Birmingham, GBR	16/03/2003	(1.88-1 / 1.92-2 / 1.96-1 / 1.99-xxx)
1,92		1	CE-CL	Valencia	03/05/2003	(1.66-1 / 1.72-1 / 1.75-1 / 1.80-2 / 1.85-2 / 1.90-2 / 1.92-2)
1,93		1	CE-u	Madrid	10/05/2003	(1.69-1 / 1.75-1 / 1.79-1 / 1.83-2 / 1.90-1 / 1.93-1 / 1.96-ab)
1,90		1	Camargo	10/05/2003	(1.70-1 / 1.75-1 / 1.80-1 / 1.85-1 / 1.90-1 / 1.92-xxx)	

RUTH BEITIA - LA ATLETA ESPAÑOLA MÁS GRANDE DE TODOS LOS TIEMPOS

1,87	3	ECCC	Valencia	23/05/2003	(1.75-1 / 1.81-1 / 1.84-1 / 1.87-1 / 1.90-xxx)
1,94	1	CE-CL	Pamplona	31/05/2003	(1.81-1 / 1.84-2 / 1.87-1 / 1.90-1 / 1.94-2)
1,95	2		Sevilla	07/06/2003	(1.80-1 / 1.83-1 / 1.86-1 / 1.89-1 / 1.92-1 / 1.95-2 / 1.97-xxx)
1,96	1	CdRiv	Rivas Vaciamadrid	12/06/2003	(1.74-1 / 1.79-1 / 1.84-1 / 1.87-1 / 1.90-2 / 1.93-1 / 1.96-3 / 1.97-xxx)
1,85	1	CE-CL	Valencia	14/06/2003	(1.75-1 / 1.81-1 / 1.85-1 / 1.90-xxx)
1,95	2	CpE/spl	Florenca, ITA	22/06/2003	(1.80-1 / 1.85-1 / 1.89-1 / 1.92-1 / 1.95-2 / 1.98-xxx)
1,93	1	Noct	Alcalá de Henares	28/06/2003	(1.75-1 / 1.81-1 / 1.84-1 / 1.87-1 / 1.90-1 / 1.93-1 / 1.97-xxx)
1,93	1		Santander	16/07/2003	(1.74-1 / 1.70-1 / 1.86-2 / 1.91-1 / 1.93-1 - 1.97-xxx)
1,92	3		Viersen, GER	20/07/2003	(1.81-1 / 1.85-1 / 1.89-2 / 1.92-1 / 1.95-xxx)
2,00	1	TF2	Avilés	26/07/2003	(1.75-1 / 1.80-1 / 1.90-1 / 1.95-1 / 1.97-2 R.ESP / 2.00-2 R.ESP / 2.02-xxx)
1,97	1	CE	Jerez de la Frontera	02/08/2003	(1.78-1 / 1.83-1 / 1.87-1 / 1.91-1 / 1.93-1 / 1.95-1 / 1.97-3 / 2.01-xxx)
1,95	1	GP	San Sebastián	10/08/2003	(1.81-1 / 1.85-2 / 1.89-1 / 1.92-1 / 1.95-1 / 2.01-xxx)
1,90	8=	WK	Zürich, SUI	15/08/2003	(1.80-1 / 1.85-1 / 1.90-1 / 1.95-xxx)
1,93	2QB	WC	París, FRA	29/08/2003	(1.80-2 / 1.85-1 / 1.88-1 / 1.91-1 / 1.93-1)
1,90	11=	WC	París, FRA	31/08/2003	(1.85-1 / 1.90-2 / 1.95-xxx)
1,90	9	VD	Bruselas, BEL	05/09/2003	(1.80-1 / 1.85-1 / 1.90-1 / 1.95-xxx)

2004

1,80	i	2		San Cugat	20/12/2003	(1.66-1 / 1.70-1 / 1.74-1 / 1.78-1 / 1.80-2 / 1.82-xxx)
1,85	i	1	CpC	Valencia	24/01/2004	(1.71-1 / 1.80-1 / 1.85-2 / 1.90-xxx)
1,90	i	1	GP	Zaragoza	31/01/2004	(1.70-1 / 1.78-1 / 1.84-1 / 1.87-1 / 1.90-2 / 1.93-xxx)
1,85	1		Santander		07/02/2004	(1.69-1 / 1.75-1 / 1.80-1 / 1.85-1 / 1.90-xxx)
1,93	i	3=	ECp	Leipzig, GER	14/02/2004	(1.76-1/1.81-1/1.86-1/1.90-1/1.93-1/1.96-xxx)
2,00	i	1	CE	Valencia	21/02/2004	(1.74-1 / 1.80-1 / 1.86-1 / 1.89-1 / 1.92-1 / 1.97-1RE / 2.00-3 / 2.02-xxx)
1,93	i	9Q1	WICH	Budapest, HUN	06/03/2004	(1.81-1 / 1.86-2 / 1.90-1 / 1.93-1 / 1.96-xxx)
1,87	1	CE-CL		Valladolid	08/05/2004	(1.69-1 / 1.75-1 / 1.84-1 / 1.87-1 / 1.90-xxx)
1,92	2			Doha, QAT	14/05/2004	(1.75-1 / 1.79-1 / 1.83-1 / 1.86-1 / 1.89-2 / 1.92-3 / 1.95-xxx)
1,84	1	CE-CL		Zaragoza	22/05/2004	(1.69-1 / 1.72-2 / 1.80-1 / 1.84-1 / 1.87-xxx)
1,96	2	ECCC		Moscú, RUS	30/05/2004	(1.75-1 / 1.81-1 / 1.84-1 / 1.87-1 / 1.90-1 / 1.93-2 / 1.96-1 / 1.99-xxx)
1,95	2	Int		Sevilla	05/06/2004	(1.77-1 / 1.82-1 / 1.87-1 / 1.92-2 / 1.95-3 / 1.98-xxx)
1,89	2=	CdRiv		Rivas Vaciamadrid	10/06/2004	(1.76-1 / 1.83-1 / 1.86-1 / 1.89-3 / 1.92-xxx)
1,87	1	CE-CL		Valencia	12/06/2004	(1.69-1 / 1.75-1 / 1.81-2 / 1.84-1 / 1.87-1)
1,85	6	CpE/spl		Bydgoszcz, POL	20/06/2004	(1.80-1 / 1.85-1 / 1.89-xxx)
1,88	5	GGala		Roma, ITA	02/07/2004	(1.80-1 / 1.84-1 / 1.88-1 / 1.92-xxx)
1,85	5	GP Reebok		San Sebastián	03/07/2004	(1.75-1 / 1.80-1 / 1.85-2 / 1.90-xxx)
1,94	2	CE		Almería	01/08/2004	(1.74-1 / 1.80-2 / 1.86-1 / 1.89-2 / 1.92-1 / 1.94-3 / 1.96-xxx)
1,88	4	IberA		Huelva	08/08/2004	(1.81-1 / 1.86-1 / 1.88-3 / 1.92-xxx)
1,89	8Q1	JJO		Atenas, GRE	26/08/2004	(1.75-1 / 1.80-1 / 1.85-1 / 1.89-1 / 1.92-xxx)

2005

1,88	i	1		San Cugat	18/12/2004	(1.66-1 / 1.70-1 / 1.78-1 / 1.82-1 / 1.86-1 / 1.88-1 / 1.90-xxx)
1,90	i	1	CpC	Valencia	22/01/2005	(1.68-1 / 1.74-2 / 1.80-1 / 1.85-1 / 1.90-1 / 1.95-xxx)
1,90	i	1	GP	Zaragoza	29/01/2005	(1.70-1 / 1.78-1 / 1.84-2 / 1.87-1 / 1.90-1 / 1.93-xxx)
1,94	i	1		Valladolid	05/02/2005	(1.70-1 / 1.80-1 / 1.85-1 / 1.90-2 / 1.94-1 / 1.96-xxx)
1,95	i	1	CE	Madrid	19/02/2005	(1.74-1 / 1.80-1 / 1.86-1 / 1.89-1 / 1.91-1 / 1.93-1 / 1.95-2 / 1.98-xxx)
1,96	i	1	Cag	Madrid	24/02/2005	(1.75-1 / 1.84-1 / 1.92-1 / 1.94-1 / 1.96-2 / 1.98-xxx)
1,92	i	7Q	EC	Madrid	04/03/2005	(1.78-1 / 1.83-1 / 1.88-1 / 1.92-2)
1,99	i	2	EC	Madrid	05/03/2005	(1.80-1 / 1.85-1 / 1.89-1 / 1.92-1 / 1.95-1 / 1.97-1 / 1.99-1 / 2.01-xxx)
1,84	1	CE-CL		Alicante	30/04/2005	(1.69-1 / 1.75-1 / 1.81-1 / 1.84-2 / 1.87-xxx)
1,85	4	IAAF		Doha, QAT	13/05/2005	¿?
1,90	1	CE-CL		Castellón	21/05/2005	(1.69-1 / 1.75-1 / 1.78-1 / 1.84-2 / 1.87-2 / 1.90-2 / 1.93-xxx)
1,89	2	ECCC		Lagos, POR	29/05/2005	(1.70-1 / 1.79-1 / 1.83-1 / 1.86-1 / 1.89-3 / 1.91-xxx)
1,85	6=	Int		Sevilla	04/06/2005	(1.75-1 / 1.80-1 / 1.85-1 / 1.90-xxx)
1,93	1	MtIberA		Huelva	07/06/2005	(1.76-1 / 1.81-1 / 1.86-1 / 1.91-1 / 1.93-1 / 1.95-xxx)
1,95	1	CE-CL		Castellón	11/06/2005	(1.69-1 / 1.75-1 / 1.81-1 / 1.85-1 / 1.90-1 / 1.95-1 / 1.98-xxx)
1,88	1	CdRiv		Rivas Vaciamadrid	14/06/2005	(1.72-1 / 1.76-1 / 1.80-1 / 1.84-1 / 1.88-1 / 1.92-xxx)
1,92	2	CpE/1D		Gavle, SWE	19/06/2005	(1.77-1 / 1.80-1 / 1.83-1 / 1.86-1 / 1.88-3 / 1.90-1 / 1.92-2 / 1.94-x / 1.96-x / 1.98-x)

RUTH BEITIA - LA ATLETA ESPAÑOLA MÁS GRANDE DE TODOS LOS TIEMPOS

1,86	2	CpC	Benidorm	25/06/2005	(1.71-1 / 1.77-1 / 1.80-1 / 1.83-1 / 1.86-1 / 1.89-xxx)
1,95	1	JMed	Almería	02/07/2005	(1.82-1 / 1.89-1 / 1.92-1 / 1.95-1 / 1.97-xx / 2.01-x)
1,92	7	MeetMadrid	Madrid	16/07/2005	(1.85-1 / 1.93-3 / 1.95-xxx)
1,92	2	CE	Málaga	24/07/2005	(1.77-1 / 1.83-1 / 1.86-1 / 1.89-2 / 1.92-3 / 1.94-3 / 1.96-xxx)
1,88	10Q2	WC	Helsinki, FIN	06/08/2005	(1.80-1 / 1.84-1 / 1.88-3 / 1.91-xxx)
1,95	2		Malmoe, SWE	16/08/2005	(1.79-1 / 1.84-1 / 1.89-2 / 1.92-1 / 1.95-3 / 2.01-xxx)
1,91	4	Norwich	Sheffield, GBR	21/08/2005	(1.80-1 / 1.84-1 / 1.88-2 / 1.91-1 / 1.94-xxx)
1,87	8=		Rieti, ITA	28/08/2005	(1.77-1 / 1.82-1 / 1.87-2 / 1.90-xxx)
1,97	2	DecN	París, FRA	03/09/2005	(1.78-1 / 1.83-1 / 1.87-1 / 1.90-1 / 1.93-3 / 1.95-x / 1.97-1 / 1.99-x / 2.01-xxx)
1,89	7=	WAF	Mónaco, MON	09/09/2005	(1.80-1 / 1.85-1 / 1.89-1 / 1.93-xxx)

2006

1,86	i	1	CpC	Valencia	28/01/2006	(1.71-1 / 1.77-1 / 1.83-1 / 1.86-1 / 1.92-xxx)
1,97	i	1fc	CEus	San Sebastián	05/02/2006	(1.67-1 / 1.75-1 / 1.85-2 / 1.90-1 / 1.92-2 / 1.95-1 / 1.97-3 / 2.01-xxx)
1,95	i	1	Int	Valencia	11/02/2006	1.77-1 / 1.82-1 / 1.87-1 / 1.92-1 / 1.95-1 / 2.01-xxx desempate: 2.01-x / 1.99-x / 1.97-x / 1.95-x / 1.93-x / 1.91-1 / 1.93-1 / 1.95-x / 1.93-1)
1,95	i	1		Valladolid	18/02/2006	(1.70-1 / 1.80-1 / 1.83-1 / 1.89-1 / 1.92-1 / 1.95-3 / 2.01-xxx)
1,94	i	1	CE	San Sebastián	25/02/2006	(1.75-1 / 1.81-1 / 1.87-1 / 1.90-1 / 1.94-1 / 1.98-xxx)
1,96	i	3Q	WICH	Moscú, RUS	11/03/2006	(1.81-1 / 1.86-1 / 1.90-1 / 1.93-1 / 1.96-2)
1,98	i	3	WICH	Moscú, RUS	12/03/2006	(1.84-1 / 1.88-1 / 1.91-1 / 1.94-1 / 1.96-1 / 1.98-1 / 2.00-xxx)
1,95	1	CE-u	Fuenlabrada	06/05/2006	(1.71-1 / 1.80-1 / 1.85-1 / 1.90-1 / 1.95-2 / 2.01-xxx)	
1,89	7	IAAF	Doha, QAT	12/05/2006	(1.80-1 / 1.85-2 / 1.89-3 / 1.93-xxx)	
1,90	1	CE-CL	Valencia	20/05/2006	(1.72-1 / 1.78-1 / 1.84-1 / 1.90-1 / 1.93-xxx)	
1,91	1	ECCC	Valencia	29/05/2006	(1.70-1 / 1.79-1 / 1.83-1 / 1.86-1 / 1.89-3 / 1.91-xxx)	
1,93	1	Int	Zaragoza	03/06/2006	(1.75-1 / 1.83-1 / 1.86-1 / 1.89-1 / 1.91-1 / 2.01-xxx)	
1,92	2	CdRiv	Rivas Vaciamadrid	08/06/2006	(1.75-2 / 1.83-1 / 1.86-1 / 1.89-1 / 1.92-1 / 1.95-xxx)	
1,93	1	CdAvi	Avilés	10/06/2006	(1.84-1 / 1.89-2 / 1.93-2 / 2.01-xxx)	
1,95	2	CpE/Spl	Málaga	29/06/2006	(1.75-1 / 1.80-1 / 1.85-1 / 1.89-1 / 1.92-2 / 1.95-2 / 1.97-xx / 1.99-x)	
1,92	7		Paris Saint-Denis, FRA	08/07/2006	(1.80-1 / 1.85-1 / 1.89-1 / 1.92-1 / 1.94-xxx)	
1,88	8	GGala	Roma, ITA	14/07/2006	(1.80-1 / 1.85-1 / 1.88-1 / 1.91-xxx)	
1,95	1	MeetMadrid	Madrid	17/07/2006	(1.79-1 / 1.86-1 / 1.91-1 / 1.93-1 / 1.95-1 / 2.01-xxx)	
1,96	1		Los Corrales de Buelna	19/07/2006	(1.76-1 / 1.80-1 / 1.90-2 / 1.96-2 / 2.01-xxx)	
1,92	1	CE	Zaragoza	23/07/2006	(1.80-1 / 1.86-1 / 1.89-1 / 1.92-1 / 1.97-xxx)	
1,92	3QA	EC	Göteborg, SWE	08/08/2006	(1.78-1 / 1.83-1 / 1.87-1 / 1.90-3 / 1.92-1)	
1,92	9	EC	Göteborg, SWE	11/08/2006	(1.79-1 / 1.84-1 / 1.88-1 / 1.92-1 / 1.95-xxx)	
1,97	4	WK	Zürich, SUI	18/08/2006	(1.80-1 / 1.85-1 / 1.90-1 / 1.94-1 / 1.98-3 / 2.00-xxx)	
1,92	4	VD	Bruselas, BEL	25/08/2006	(1.80-1 / 1.84-1 / 1.88-1 / 1.92-1 / 1.96-xxx)	
1,97	3	ISTAF	Berlín, GER	03/09/2006	(1.80-1 / 1.85-1 / 1.90-1 / 1.94-2 / 1.97-1 / 2.00-xxx)	
1,90	6=	WAF	Stuttgart, GER	09/09/2006	(1.80-1 / 1.85-1 / 1.90-1 / 1.94-xxx)	

2007

1,90	i	1		Oviedo	20/01/2007	(1.70-1 / 1.75-1 / 1.80-1 / 1.85-1 / 1.90-2 / 1.93-xxx)
1,92	i	5=		Bruselas, BEL	27/01/2007	(1.75-1 / 1.80-1 / 1.85-1 / 1.89-1 / 1.92-1 / 1.95-xxx)
1,96	i	1		Cottbus, GER	31/01/2007	(1.80-1 / 1.84-1 / 1.88-1 / 1.92-1 / 1.96-2 / 1.98-xxx)
1,95	i	1	Int	Valencia	10/02/2007	(1.80-1 / 1.89-1 / 1.93-1 / 1.95-3 / 2.01-xxx)
1,98	i	1	CE	Sevilla	17/02/2007	(1.81-1 / 1.84-1 / 1.86-1 / 1.88-1 / 1.90-1 / 1.92-1 / 1.95-1 / 1.98-3 / 2.01-xxx)
2,01	i	1		El Pireo, GRE	24/02/2007	(1.80-1 / 1.88-1 / 1.92-1 / 1.96-1 / 2.01-1 / 2.03-xxx)
1,93	i	1=Q	EI	Birmingham, GBR	02/03/2007	(1.79-1 / 1.84-1 / 1.89-1 / 1.93-1 / 1.96-xxx)
1,96	i	3	EI	Birmingham, GBR	03/03/2007	(1.82-1 / 1.87-1 / 1.92-1 / 1.96-3 / 1.99-xxx)
1,75	1	CE-CL	Zaragoza	28/04/2007	(1.69-1 / 1.75-1)	
1,96	3	GrandPrix	Doha, QAT	11/05/2007	(1.80-1 / 1.85-1 / 1.90-1 / 1.96-1 / 1.98-xx / 2.00-x)	
1,94	1		Herrera	19/05/2007	(1.79-1 / 1.86-2 / 1.89-1 / 1.91-3 / 1.94-1 / 1.98-xxx)	
1,93	1	ECCC	Albufeira, POR	27/05/2007	(1.88-1 / 1.90-2 / 1.93-3 / 1.98-xxx)	
1,97	1		Los Corrales de Buelna	02/06/2007	(1.76-1 / 1.85-1 / 1.90-1 / 1.93-1 / 1.97-2 / 2.02-xxx)	
1,90	1	CE-CL	Valencia	09/06/2007	(1.78-1 / 1.84-2 / 1.90-1 / 1.95-xxx)	
1,90	6=	Bislett	Oslo, NOR	15/06/2007	(1.80-1 / 1.85-1 / 1.90-1 / 1.93-xxx)	

RUTH BEITIA - LA ATLETA ESPAÑOLA MÁS GRANDE DE TODOS LOS TIEMPOS

1,98	2	CpE-spl	Munich, GER	24/06/2007	(1.80-1 / 1.85-1 / 1.89-1 / 1.92-2 / 1.95-3 / 1.98-2 / 2.02-xxx)
1,95	1	CdRiv	Rivas	29/06/2007	(1.80-1 / 1.84-1 / 1.92-1 / 1.95-1 / 1.98-xxx) -
1,94	4	Gaz	Paris Saint-Denis, FRA	06/07/2007	(1.80-1 / 1.85-1 / 1.91-1 / 1.94-1 / 1.97-xxx)
1,95	2	MeetMadrid	Madrid	21/07/2007	(1.84-1 / 1.88-1 / 1.92-1 / 1.95-1 / 1.98-xxx)
1,98	3	GGala	Roma, ITA	13/07/2007	(1.85-1 / 1.90-1 / 1.95-1 / 1.98-3 / 2.00-xxx)
1,97	3	Herc	Mónaco, MON	25/07/2007	(1.85-1 / 1.90-1 / 1.94-1 / 1.97-1 / 2.00-xxx)
2,02	1	CE	San Sebastián	04/08/2007	(1.84-1 / 1.90-1 / 1.95-1 / 2.02-1 / 2.04-xxx)
1,96	1	CpC	Castellón	11/08/2007	(1.83-1 / 1.89-1 / 1.92-1 / 1.96-1 - 2.00-xxx)
1,94	1=QB	CM	Osaka, JPN	31/08/2007	(1.84-1 / 1.88-1 / 1.91-1 / 1.94-1)
1,97	6	CM	Osaka, JPN	02/09/2007	(1.85-1 / 1.90-1 / 1.94-1 / 1.97-2 - 2.00-xxx)
1,90	4=	WK	Zurich, SUI	07/09/2007	(1.85-1 / 1.90-1 / 1.95-xxx)
1,93	5	VD	Bruselas, BEL	14/09/2007	(1.85-1 / 1.90-2 / 1.93-2 / 1.96-xxx)
1,94	4	ISTAF	Berlín, GER	16/09/2007	(1.85-1 / 1.90-1 / 1.94-1 / 1.97-xxx)
1,94	7	WAF	Stuttgart, GER	22/09/2007	(1.85-1 / 1.90-1 / 1.91-3 / 1.97-xxx)

2008

1,98	i	1	CCant	Santander	19/01/2008	(1.74-1 / 1.80-1 / 1.92-1 / 1.95-1 / 1.98-2)
1,95	i	1	CpC	Valencia	26/01/2008	(1.80-1 / 1.86-1 / 1.90-1 / 1.95-1 / 2.00-xxx)
1,96	i	1	GP	Zaragoza	02/02/2008	(1.80-1 / 1.86-1 / 1.92-1 / 1.96-3 / 2.00-xxx)
1,88	i	1		Santander	09/02/2008	(1.82-1 / 1.88-2 / 1.93-xxx)
1,98	i	2	CpE	Moscu, RUS	16/02/2008	(1.80-1 / 1.89-1 / 1.92-2 / 1.95-1 / 1.98-2 / 2.00-xxx)
1,96	i	1	CE	Valencia	23/02/2008	(1.80-1 / 1.86-1 / 1.92-1 / 1.96-1 / 2.00-xxx)
1,96	i	1=Q	WICH	Valencia	08/03/2008	(1.81-1 / 1.86-1 / 1.90-1 / 1.93-1 / 1.96-1)
1,99	i	4	WICH	Valencia	09/03/2008	(1.84-1 / 1.88-1 / 1.91-1 / 1.93-1 / 1.95-1 / 1.97-1 / 1.99-1 / 2.01-xxx)
1,93		1		Orense	26/04/2008	(1.78-1 / 1.84-1 / 1.90-1 / 1.93-3)
1,91		4=	Gprix	Doha, QAT	09/05/2008	(1.80-1 / 1.85-1 / 1.88-1 / 1.91-1 / 1.94-xxx)
1,87		1	CE-CL	Valencia	17/05/2008	(1.75-1 / 1.81-1 / 1.87-1 / 1.90-xxx)
1,95		1	ECCC	Vila Real de S. Antonio, POR	25/05/2008	(1.75-1 / 1.80-1 / 1.83-1 / 1.90-2 / 1.95-1 / 1.98-xxx)
1,94		3=	Bislett	Oslo, NOR	06/06/2008	(1.80-1 / 1.85-1 / 1.90-1 / 1.94-1 / 1.98-xxx)
1,98		1		Huelva	13/06/2008	(1.82-1 / 1.87-1 / 1.92-2 / 1.95-1 / 1.98-2 / 2.00-xxx)
1,97		1	CpE-1D	Leiria, POR	22/06/2008	(1.79-1 / 1.85-1 / 1.91-1 / 1.93-1 / 1.97-3 / 2.00-xxx)
1,96		1	GpAnd	Jerez de la Frontera	24/06/2008	(1.84-1 / 1.91-1 / 1.93-1 / 1.96-2 / 2.00-xxx)
1,95		3		Eberstadt, GER	28/06/2008	(1.84-1 / 1.91-1 / 1.95-1 / 1.98-xxx)
2,01		2	MeetMadrid	Madrid	05/07/2008	(1.84-1 / 1.92-1 / 1.95-1 / 1.98-2 / 2.01-2 / 2.03-xxx)
1,90		6=	Ggala	Roma, ITA	11/07/2008	(1.85-1 / 1.90-1 / 1.95-xxx)
1,91		7=		Paris - Stade de France (FRA)	18/07/2008	(1.85-1 / 1.91-1 / 1.94-xxx)
1,98		1	CE	Santa Cruz de Tenerife	26/07/2008	(1.83-1 / 1.89-1 / 1.93-2 / 1.98-2 / 2.03-xxx)
1,93		1=Q2	OG	Pekin, CHN	21/08/2008	(1.80-1 / 1.85-1 / 1.89-1 / 1.93-1)
1,96		4=	OG	Pekin, CHN	23/08/2008	(1.85-1 / 1.89-1 / 1.93-1 / 1.96-1 / 1.99-xxx)
1,95		3	WK	Zurich, SUI	29/08/2008	(1.80-1 / 1.85-1 / 1.90-2 / 1.95-1 / 1.98-xxx)
1,94		6	VD	Bruselas, BEL	05/09/2008	(1.80-1 / 1.85-1 / 1.90-2 / 1.94-1 / 1.97-xxx)
1,94		7	WAF	Stuttgart, GER	14/09/2008	(1.88-1 / 1.90-2 / 1.94-2 / 1.97-xx / 1.99-x)

2009

1,90	i	1		Santander	10/01/2009	(1.77-1 / 1.85-1 / 1.90-1 / 1.95-xxx)
1,95	i	1	CCant	Santander	24/01/2009	(1.77-1 / 1.85-1 / 1.90-1 / 1.93-1 / 1.95-1 / 2.00-xxx)
1,98	i	1	CpC	Valencia	31/01/2009	(1.77-1 / 1.83-1 / 1.90-1 / 1.95-1 / 1.98-2 / 2.02-xxx)
1,96	i	1		Brno, CZE	03/02/2009	(1.80-1 / 1.87-1 / 1.93-1 / 1.96-1 / 2.00-xxx)
1,90	i	1	GP	Zaragoza	07/02/2009	(1.80-1 / 1.85-1 / 1.90-1 / 1.95-xxx)
1,98	i	2		Banská Bystrica, SVK	11/02/2009	(1.92-1 / 1.95-1 / 1.98-1 / 2.00-xxx)
1,93	i	1	CE	Sevilla	21/02/2009	(1.83-1 / 1.87-1 / 1.93-2 / 1.97-xxx)
1,98	i	1		Praga, CZE	26/02/2009	(1.84-1 / 1.92-1 / 1.96-1 / 2.00-xxx - desempate 2.00-x / 1.98-1)
1,85	i	8=Q	EI	Turín, ITA	07/03/2009	(1.85-1)
1,99	i	2	EI	Turín, ITA	08/03/2009	(1.87-1 / 1.96-1 / 1.99-1 / 2.01-x / 2.03-xx)
1,87		1	CE-CL	Valencia	25/04/2009	(1.69-1 / 1.81-1 / 1.87-1 / 1.93-xxx)
1,92		3	Gprix	Doha, QAT	08/05/2009	(1.84-1 / 1.88-1 / 1.92-1 / 1.95-xxx)
1,96		1		Rabat, MAR	23/05/2009	(1.81-1 / 1.87-1 / 1.93-1 / 1.96-1 / 1.98-xxx)

RUTH BEITIA - LA ATLETA ESPAÑOLA MÁS GRANDE DE TODOS LOS TIEMPOS

1,95	1	ECCC	Castellón	31/05/2009	(1.80-1 / 1.86-1 / 1.92-1 / 1.95-1 / 1.97-xxx)
1,95	1	CE-CL	Valencia	06/06/2009	(1.84-1 / 1.90-1 / 1.95-1 / 2.00-xxx)
1,97	1		Lugano, SUI	12/06/2009	(1.83-1 / 1.89-1 / 1.94-1 / 1.97-2 / 2.00-xxx)
1,93	4	ISTAF	Berlin, GER	14/06/2009	(1.85-1 / 1.89-1 / 1.93-2 / 1.97-xxx)
2,00	2	CESel	Leiria, POR	21/06/2009	(1.80-1 / 1.87-1 / 1.91-1 / 1.95-1 / 1.98-1 / 2.00-1 / 2.02-xxx)
1,95	3	Bislett	Oslo, NOR	03/07/2009	(1.85-1 / 1.89-1 / 1.92-3 / 1.95-2 / 1.98-xx / 2.00-x)
1,93	1	MeetMadrid	Madrid	04/07/2009	(1.86-1 / 1.91-2 / 1.93-1 / 1.95-xxx)
2,01	1	Int	Zaragoza	18/07/2009	(1.86-1 / 1.91-1 / 1.95-2 / 1.97-2 / 2.01-1 / 2.03-xxx)
1,92	2		Londres, GBR	24/07/2009	(1.84-1 / 1.92-3 / 1.95-x / 1.98-x / 2.00-x)
1,90	1	CE	Barcelona	01/08/2009	(1.84-1 / 1.90-3 / 1.95-x)
1,90	1		Mataró	04/08/2009	(1.80-2 / 1.85-1 / 1.90-1 / 1.93-xxx)
1,95	2QA	CM	Berlin, GER	18/08/2009	(1.85-1 / 1.89-1 / 1.92-2 / 1.95-1)
1,99	5	CM	Berlin, GER	20/08/2009	(1.87-1 / 1.92-1 / 1.96-1 / 1.99-3 / 2.02-xxx)
1,94	4=	WK	Zurich, SUI	28/08/2009	(1.85-1 / 1.90-1 / 1.94-2 / 1.98-xxx)
1,90	6		Bruselas, BEL	04/09/2009	(1.80-1 / 1.85-2 / 1.90-2 / 1.94-xxx)
1,90	6		Tesalónica, GRE	13/09/2009	(1.86-1 / 1.90-1 / 1.94-xxx)

2010

1,97	i	1	Burdeos, FRA	24/01/2010	(1.81-1 / 1.87-1 / 1.90-1 / 1.92-2 / 1.95-3 / 1.97-1 / 2.00-xxx)	
1,96	i	1	CpC	Valencia	30/01/2010	(1.83-1 / 1.89-1 / 1.92-1 / 1.96-1 / 2.00-xxx)
1,98	i	1		Brno, CZE	09/02/2010	(1.85-1 / 1.92-1 / 1.95-1 / 1.98-1 / 2.02-xxx)
1,94	i	1	Int	Valencia	13/02/2010	(1.84-1 / 1.90-1 / 1.94-2 / 2.00-xxx)
2,00	i	1		Santander	20/02/2010	(1.81-1 / 1.85-1 / 1.90-1 / 1.95-1 / 2.00-2 / 2.02-xxx)
1,93	i	1	CE	Valencia	27/02/2010	(1.83-1 / 1.88-1 / 1.93-1 / 1.98-xxx)
1,96	i	1		Santander	06/03/2010	(1.85-1 / 1.90-1 / 1.93-1 / 1.96-1 / 2.02-xxx)
1,92	i	1=Q	WICH	Doha, QAT	12/03/2010	(1.85-1 / 1.89-1 / 1.92-1)
1,98	i	2	WICH	Doha, QAT	13/03/2010	(1.87-1 / 1.91-1 / 1.94-2 / 1.96-2 / 1.98-1 / 2.00-xxx)
1,95		1	CE-CL	Pamplona	24/04/2010	(1.78-1 / 1.85-1 / 1.90-2 / 1.95-3 / 1.97-xxx)
1,94		3	DL	Doha, QAT	14/05/2010	(1.80-1 / 1.85-1 / 1.90-2 / 1.94-1 / 1.98-xxx)
1,98		1		Los Corrales de Buelna	29/05/2010	(1.79-1 / 1.85-1 / 1.90-1 / 1.95-2 / 1.98-2 / 2.00-xxx)
1,90		4=	Bislett/DL	Oslo, NOR	04/06/2010	(1.85-1 / 1.90-1 / 1.94-xxx)
1,89		1	IberA	San Fernando	06/06/2010	(1.83-1 / 1.89-3 / 1.95-xxx)
1,95		5	Ggala	Roma, ITA	10/06/2010	(1.85-1 / 1.90-1 / 1.95-3 / 1.98-xxx)
1,95		4	CpE	Bergen, NOR	20/06/2010	(1.80-1 / 1.85-1 / 1.89-1 / 1.92-1 / 1.95-1 / 1.98-xx / 2.00-x)
1,91		1	TF2	Santander	26/06/2010	(1.81-1 / 1.85-1 / 1.91-3 / 1.95-xxx)
1,92		4	MMad	Madrid	02/07/2010	(1.83-1 / 1.86-1 / 1.89-1 / 1.92-2 / 1.95-xxx)
1,93		3	CdadB	Barcelona	09/07/2010	(1.85-1 / 1.89-1 / 1.93-1 / 1.97-xxx)
2,00		1	CE	Avilés	18/07/2010	(1.80-1 / 1.86-1 / 1.90-1 / 1.95-3 / 1.98-1 / 2.00-2 / 2.03-xxx)
1,92		1=Q1	EC	Barcelona	30/07/2010	(1.83-1 / 1.87-1 / 1.90-1 / 1.92-1)
1,95		6=	EC	Barcelona	01/08/2010	(1.85-1 / 1.92-1 / 1.95-1 / 1.97-xxx)
1,91		2	DL	Londres, GBR	13/08/2010	(1.82-1 / 1.85-1 / 1.88-1 / 1.91-2 / 1.94-xxx)
1,93		3	ISTAF	Berlin, GER	22/08/2010	(1.85-2 / 1.89-2 / 1.93-1 / 1.97-xxx)
1,92		4	VD/DL	Bruselas, BEL	27/08/2010	(1.83-1 / 1.87-1 / 1.89-1 / 1.92-2 / 1.95-xxx)
1,91		4		Eberstadt, GER	29/08/2010	(1.84-1 / 1.88-3 / 1.91-1 / 1.94-xxx)

2011

1,90	i	1	Cclubes	Valencia	22/01/2011	(1.80-1 / 1.85-1 / 1.90-2 / 1.93-xxx)
1,94	i	2	Int	Cottbus, GER	26/01/2011	(1.80-1 / 1.84-1 / 1.88-1 / 1.90-1 / 1.94-2 / 1.96-xx / 2.02-x)
1,90	i	1	Int	Burdeos, FRA	29/01/2011	(1.81-1 / 1.84-1 / 1.87-1 / 1.90-1 / 1.93-xxx)
1,86	i	4	Int	Dessau, GER	02/02/2011	(1.80-1 / 1.86-1 / 1.92-xxx)
1,90	i	1=	Int	Weinheim, GER	09/02/2011	(1.80-1 / 1.84-1 / 1.87-1 / 1.90-1 / 1.92-xxx)
1,95	i	1	CE	Valencia	19/02/2011	(1.80-1 / 1.86-1 / 1.90-1 / 1.93-1 / 1.95-2 / 1.98-xxx)
1,92	i	8Q	EI	París, FRA	05/03/2011	(1.80-1 / 1.85-1 / 1.89-1 / 1.92-1 / 1.94-xxx)
1,96	i	2	EI	París, FRA	06/03/2011	(1.82-1 / 1.87-2 / 1.92-1 / 1.96-1 / 1.99-xxx)
1,85		1	CE-CL	Barcelona	30/04/2011	(1.78-1 / 1.85-2 / 1.90-xxx)
1,85		7=	DL	Shanghai, CHN	15/05/2011	(1.75-1 / 1.80-1 / 1.85-2 / 1.90-xxx)
1,85		1	CE-CL	Oviedo	21/05/2011	(1.78-1 / 1.85-1 / 1.90-xxx)

RUTH BEITIA - LA ATLETA ESPAÑOLA MÁS GRANDE DE TODOS LOS TIEMPOS

1,89	7	GGala/DL	Roma, ITA	26/05/2011	(1.80-1 / 1.85-1 / 1.89-2 / 1.92-xxx)
1,90	1		Los Corrales de Buelna	28/05/2011	(1.80-1 / 1.85-1 / 1.90-3 / 1.93-xxx)
1,90	1	Int	Gotemburgo, SWE	11/06/2011	(1.80-1 / 1.84-1 / 1.87-1 / 1.90-1 / 1.92-xxx)
1,89	3	Cesel	Estocolmo, SWE	19/06/2011	(1.80-1 / 1.85-1 / 1.89-2 / 1.92-xxx)
1,93	1	TF2	Avilés	25/06/2011	(1.81-1 / 1.85-1 / 1.90-1 / 1.93-3 / 1.95-xxx)
1,92	1	MMad	Madrid	09/07/2011	(1.80-1 / 1.84-1 / 1.88-1 / 1.92-1 / 1.96-xxx / desempate: 1.96-x / 1.94-x / 1.92-1)
1,90	6=	Int	Eberstadt, GER	16/07/2011	(1.84-1 / 1.90-2 / 1.93-xxx)
1,89	2	Mbar	Barcelona	22/07/2011	(1.83-1 / 1.89-2 / 1.92-xxx)
1,95	1		Los Corrales de Buelna	25/07/2011	(1.79-1 / 1.85-1 / 1.90-1 / 1.95-3 / 1.97-xxx)
1,92	2	CE	Málaga	07/08/2011	(1.80-1 / 1.86-1 / 1.92-2 / 1.94-xxx)
1,92	8QA	CM	Daegu, KOR	01/09/2011	(1.80-1 / 1.85-1 / 1.90-1 / 1.92-2 / 1.95-xxx)

2012

1,90	i	4	Int	Cottbus, GER	25/01/2012	(1.81-1 / 1.84-1 / 1.87-1 / 1.90-1 / 1.93-xxx)
1,90	i	1	CpC	Valencia	28/01/2012	(1.80-1 / 1.83-1 / 1.86-1 / 1.90-2 / 1.93-xxx)
1,93	i	1		Santander	11/02/2012	(1.80-1 / 1.85-1 / 1.90-1 / 1.93-2 / 1.95-xxx)
1,88	i	1	CE	Sabadell	25/02/2012	(1.83-2 / 1.88-1 / 1.92-xxx)
1,92	i	7=Q	WICH	Estambul, TUR	09/03/2012	(1.83-1 / 1.88-1 / 1.92-1 / 1.95-xxx)
1,95	i	6	WICH	Estambul, TUR	10/03/2012	(1.84-1 / 1.88-1 / 1.92-1 / 1.85-2 / 1.98-xxx)
1,75	1	CE-CL	Zaragoza	28/04/2012	(1.75-1)	
1,90	1		Santander	12/05/2012	(1.76-1 / 1.85-1 / 1.90-1 / 1.95-xxx)	
1,72	1	CE-CL	Durango	19/05/2012	(1.72-2)	
1,93	1	CE-CL	Castellón	02/06/2012	(1.78-1 / 1.84-1 / 1.90-2 / 1.93-2 / 1.96-xxx)	
1,90	4	Bislett/DL	Oslo, NOR	07/06/2012	(1.80-1 / 1.85-2 / 1.90-1 / 1.93-xxx)	
1,97	1		Santander	20/06/2012	(1.80-1 / 1.90-1 / 1.95-2 / 1.97-3 / 2.00-xxx)	
1,90	1=QB	ECH	Helsinki, FIN	28/06/2012	(1.83-1 / 1.87-1 / 1.90-1)	
1,97	1	ECH	Helsinki, FIN	28/06/2012	(1.85-1 / 1.92-1 / 1.95-1 / 1.97-3 / 1.99-xxx)	
1,92	3	Areva	París, FRA	06/07/2012	(1.85-1 / 1.92-1 / 1.95-xxx)	
1,92	1	MeetMadrid	Madrid	07/07/2012	(1.84-1 / 1.90-3 / 1.92-1 / 1.95-xxx)	
1,94	3=	Aviva/DL	Londres, GBR	13/07/2012	(1.83-1 / 1.87-1 / 1.91-1 / 1.94-1 / 1.97-xxx)	
2,00	1		Santander	25/07/2012	(1.85-1 / 1.90-1 / 1.95-1 / 1.98-2 / 2.00-1 / 2.03-xxx)	
1,93	1=QA	JJOO	Londres, GBR	09/08/2012	(1.85-1 / 1.90-1 / 1.93-1)	
2,00	4	JJOO	Londres, GBR	11/08/2012	(1.89-1 / 1.93-1 / 1.97-2 / 2.00-1 / 2.03-xxx)	
1,94	4	DNG/DL	Estocolmo, SWE	17/08/2012	(1.84-1 / 1.91-3 / 1.94-1 / 1.97-xxx)	
1,97	3	Int	Eberstadt, GER	19/08/2012	(1.87-1 / 1.94-1 / 1.97-1 / 2.00-xxx)	
1,96	1	CE	Pamplona	26/08/2012	(1.86-1 / 1.92-1 / 1.96-1 / 2.01-xxx)	

2013

1,90	i	1		Santander	12/01/2013	(1.80-1 / 1.85-1 / 1.90-1 / 1.93-xxx)
1,91	i	1		Burdeos, FRA	26/01/2013	(1.80-1 / 1.86-1 / 1.90-1 / 1.93-xxx)
1,94	i	2	Int	Arnstadt, GER	02/02/2013	(1.80-1 / 1.87-1 / 1.92-1 / 1.94-1 / 1.96-xxx)
1,98	i	1		Santander	09/02/2013	(1.82-1 / 1.88-1 / 1.93-1 / 1.96-1 / 1.98-2 / 2.00-xxx)
1,90	i	1	CE	Sabadell	16/02/2013	(1.82-1 / 1.90-1 / 1.95-xxx)
1,95	i	1		Santander	23/02/2013	(1.85-1 / 1.90-1 / 1.95-1 / 2.00-xxx)
1,92	i	1=Q	EI	Gotemburgo, SWE	02/03/2013	(1.85-1 / 1.89-1 / 1.92-1)
1,99	i	1	EI	Gotemburgo, SWE	03/03/2013	(1.87-1 / 1.92-1 / 1.96-1 / 1.99-2 / 2.02-xxx)
1,85	1			Los Corrales de Buelna	20/04/2013	(1.71-1 / 1.80-2 / 1.85-3 / 1.90-xxx)
1,95	1	DrakeR	Des Moines, USA	27/04/2013	(1.79-1 / 1.86-1 / 1.89-2 / 1.92-1 / 1.95-2 / 1.99-xxx)	
1,81	1		Valladolid	18/05/2013	(1.75-1 / 1.81-1 / 1.90-xxx)	
1,87	1		Los Corrales de Buelna	25/05/2013	(1.82-1 / 1.87-1 / 1.90-xxx)	
1,85	5=	Bislett/DL	Oslo, NOR	13/06/2013	(1.80-1 / 1.85-1 / 1.90-xxx)	
1,92	1	Folksam	Gotemburgo, SWE	15/06/2013	(1.80-1 / 1.84-1 / 1.88-1 / 1.92-1 / 1.95-xxx)	
1,89	i	4	CESel	Gateshead, GBR	23/06/2013	(1.80-1 / 1.85-1 / 1.89-1 / 1.92-x / 1.95-xx)
1,92	1	Folksam	Sollentuna, SWE	27/06/2013	(1.80-1 / 1.85-2 / 1.89-3 / 1.92-2 / 1.96-xxx)	
1,95	3=	MeetMadrid	Madrid	13/07/2013	(1.86-1 / 1.89-1 / 1.92-1 / 1.95-1 / 1.98-xxx)	
1,92	5	Herc/DL	Mónaco, MON	19/07/2013	(1.80-1 / 1.85-1 / 1.89-1 / 1.92-1 / 1.95-xxx)	

RUTH BEITIA - LA ATLETA ESPAÑOLA MÁS GRANDE DE TODOS LOS TIEMPOS

1,93	1	CE	Alcobendas	28/07/2013	(1.82-1 / 1.87-1 / 1.90-1 / 1.93-1 / 1.96-xxx)
1,92	1=QB	CM	Moscú, RUS	15/08/2013	(1.83-1 / 1.88-1 / 1.92-1)
1,97	3=	CM	Moscú, RUS	16/08/2013	(1.89-1 / 1.93-1 / 1.97-1 / 2.00-xxx)
1,91	2	Int	Eberstadt, GER	25/08/2013	(1.80-1 / 1.84-1 / 1.88-1 / 1.92-2 / 1.94-xxx)
1,80	exh 1		Lekeitio	06/09/2013	(1.70-1 / 1.75-2 / 1.80-1 / 1.85-xxx)

2014

1,90	i 1		Santander	12/01/2014	(1.77-1 / 1.83-1 / 1.86-1 / 1.90-1 / 1.93-xxx)
1,98	i 1	Int	Cottbus, GER	22/01/2014	(1.84-1 / 1.88-1 / 1.92-3 / 1.94-2 / 1.96-xx / 1.98-1 / 2.00-xx / 2.02-x)
1,91	i 2	Int	Burdeos, FRA	26/01/2014	(1.82-1 / 1.85-1 / 1.91-3 / 1.94-x / 1.96-xx)
1,97	i 1	Int	Bydgoszcz, POL	31/01/2014	(1.80-1 / 1.85-1 / 1.90-1 / 1.94-2 / 1.97-1 / 2.00-xxx)
1,94	i 5=	Int	Arnstadt, GER	08/02/2014	(1.85-1 / 1.88-1 / 1.91-1 / 1.94-2 / 1.97-x / 2.00-xx)
1,94	i 1	CCant	Santander	15/02/2014	(1.83-1 / 1.90-1 / 1.94-1 / 2.00-xxx)
2,00	i 1	CE	Sabadell	22/02/2014	(1.82-1 / 1.87-1 / 1.91-1 / 1.95-2 / 1.98-3 / 2.00-2 / 2.02-xxx)
1,95	i 1Q	WICH	Sopot, POL	07/03/2014	(1.84-1 / 1.88-1 / 1.92-1 / 1.95-1)
2,00	i 3	WICH	Sopot, POL	08/03/2014	1.85-1 / 1.90-1 / 1.94-1 / 1.97-1 / 2.00-2 / 2.02-xxx)
1,93	5	DrakR	Des Moines, USA	26/04/2014	(1.79-2 / 1.83-1 / 1.87-2 / 1.90-2 / 1.93-3 / 1.96-xxx)
1,92	3	DL	Shangai, CHN	18/05/2014	(1.80-1 / 1.85-1 / 1.89-1 / 1.92-2 / 1.95-xxx)
1,92	3	WorldChall	Pekín, CHN	21/05/2014	(1.85-2 / 1.89-1 / 1.92-1 / 1.95-xxx)
1,90	1		Los Corrales de Buelna	24/05/2014	(1.76-1 / 1.83-1 / 1.86-1 / 1.90-2 / 1.92-xxx)
1,99	3	Pref/DL	Eugene, USA	31/05/2014	(1.80-1 / 1.84-1 / 1.88-1 / 1.92-1 / 1.95-2 / 1.97-1 / 1.99-3 / 2.01-xxx)
1,87	1	CE-CL	Santander	07/06/2014	(1.81-1 / 1.87-2 / 1.92-xxx)
1,90	3=	CESel	Braunschweig, GER	22/06/2014	(1.78-1 / 1.83-1 / 1.87-1 / 1.90-2 / 1.95-xxx)
1,93	1		Santander	02/07/2014	(1.81-1 / 1.85-1 / 1.90-2 / 1.93-1 / 1.95-xxx)
1,94	4	DL	París Saint Denis, FRA	05/07/2014	(1.85-1 / 1.92-1 / 1.94-2 / 1.96-xxx)
1,90	1	TFed	Alcorcón	12/07/2014	(1.73-1 / 1.81-1 / 1.85-1 / 1.90-2 / 1.95-xxx)
1,95	1		Santander	16/07/2014	(1.83-1 / 1.90-3 / 1.95-3 / 2.00-xxx)
1,96	2	DL	Londres, GBR	20/07/2014	(1.90-1 / 1.93-1 / 1.96-1 / 1.98-x / 2.00-xx)
1,95	1	CE	Alcobendas	27/07/2014	(1.84-1 / 1.89-2 / 1.92-2 / 1.95-1 / 1.97-xxx)
1,89	1=QA	ECH	Zúrich, SUI	15/08/2014	(1.80-1 / 1.85-1 / 1.89-1)
2,01	1	ECH	Zúrich, SUI	17/08/2014	(1.85-1 / 1.90-2 / 1.94-1 / 1.97-1 / 1.99-1 / 1.99-2 / 2.01-1 / 2.03-xxx)
1,90	3=	DNG/DL	Estocolmo, SWE	21/08/2014	(1.85-1 / 1.90-2 / 1.94-xxx)
1,94	6	Int	Eberstadt, GER	24/08/2014	(1.85-1 / 1.88-1 / 1.91-1 / 1.94-3 / 1.96-xxx)
1,93	3	WK/DL	Zúrich, SUI	28/08/2014	(1.85-2 / 1.89-1 / 1.93-1 / 1.96-xxx)
1,86	exh 1		Tarragona	07/09/2014	(1.70-1 / 1.75-1 / 1.80-2 / 1.83-3 / 1.86-2 / 1.89-x / 1.92-xx)
1,86	exh 1		Jaén	13/12/2014	(1.62-1 / 1.65-1 / 1.71-2 / 1.77-1 / 1.80-1 / 1.83-2 / 1.86-2)

2015

1,90	i 1		Santander	10/01/2015	(1.80-1 / 1.84-1 / 1.90-1 / 1.93-xxx)
1,94	i 2	Int	Hustopecce, CZE	24/01/2015	(1.80-1 / 1.84-1 / 1.87-1 / 1.90-1 / 1.92-1 / 1.94-3 / 1.96-x / 1.98-xx)
1,96	i 3	Int	Cottbus, GER	27/01/2015	(1.80-1 / 1.84-1 / 1.88-1 / 1.92-1 / 1.94-1 / 1.96-1 / 1.98-xxx)
1,94	i 4	Int	Banská Bystrica, SVK	04/02/2015	(1.85-1 / 1.92-1 / 1.94-3 / 1.98-xxx)
1,93	i 1		Santander	07/02/2015	(1.80-1 / 1.86-1 / 1.90-2 / 1.93-2 / 1.98-xxx)
1,92	i 2	Int	Dessau, GER	11/02/2015	(1.83-1 / 1.89-1 / 1.92-2 / 1.94-xxx)
1,93	i 1	GGalan	Estocolmo, SWE	19/02/2015	(1.84-1 / 1.89-1 / 1.93-1 / 1.98-xxx)
1,95	i 1	CE	Antequera	22/02/2015	(1.82-1 / 1.87-1 / 1.91-1 / 1.93-1 / 1.95-2 / 1.97-xxx)
1,94	i 2=Q	EI	Praga, CZE	06/03/2015	(1.82-1 / 1.87-2 / 1.91-1 / 1.94-1)
1,94	i 5	EI	Praga, CZE	07/03/2015	(1.85-2 / 1.90-2 / 1.94-2 / 1.97-xxx)
1,88	7	DL	Doha, QAT	15/05/2015	(1.82-1 / 1.85-2 / 1.88-1 / 1.91-xxx)
2,00	1	DL/GGala	Roma, ITA	04/06/2015	(1.80-1 / 1.85-1 / 1.90-1 / 1.94-1 / 1.97-2 / 2.00-3)
1,97	1	DL	Nueva York, USA	13/06/2015	(1.80-1 / 1.85-1 / 1.88-1 / 1.91-1 / 1.94-2 / 1.97-2 / 1.99-xxx)
1,97	2	CESel	Cheboksary, RUS	21/06/2015	(1.84-1 / 1.91-2 / 1.94-1 / 1.97-1 / 1.99-xx / 2.01-x)
1,94	2	Athl/DL	Lausana, SUI	09/07/2015	(1.85-1 / 1.91-2 / 1.94-1 / 1.97-xxx)
1,96	1	MeetMadrid	Madrid	11/07/2015	(1.84-1 / 1.91-2 / 1.94-2 / 1.86-1 / 2.01-xxx)
1,97	2=	Herc/DL	Mónaco, MON	17/07/2015	(1.86-1 / 1.91-1 / 1.94-2 / 1.97-2 / 2.00-xxx)
1,98	1	CE	Castellón	01/08/2015	(1.85-1 / 1.90-1 / 1.95-2 / 1.98-2 / 2.03-xxx)
1,92	1QB	WC	Pekín, CHN	26/08/2015	(1.85-1 / 1.89-1 / 1.92-1)

RUTH BEITIA - LA ATLETA ESPAÑOLA MÁS GRANDE DE TODOS LOS TIEMPOS

1.99	5	WC	Pekín, CHN	29/08/2015	(1.88-1 / 1.92-1 / 1.95-2 / 1.97-1 / 1.99-1 / 2.01-xxx)
1.93	3	VD/DL	Bruselas, BEL	11/09/2015	(1.90-1 / 1.93-1/ 1.95-xxx)

2016

1.94	i	2	Int	Cottbus, GER	27/01/2016	(1.80-1 / 1.84-1 / 1.88-1 / 1.91-1 / 1.94-1 / 1.97-xxx)
1.94	i	2	Pedro's Cup	Lodz, POL	05/02/2016	(1.84-1 / 1.91-2 / 1.94-3 / 1.97-xxx)
1.95	i	1	GGalan	Estocolmo, SWE	17/02/2016	(1.84-1 / 1.89-1 / 1.92-1 / 1.95-3 / 1.98-xxx)
1.98	i	1	CE	Madrid	06/03/2016	(1.83-1 / 1.90-1 / 1.93-1 / 1.96-1 / 1.98-1 / 2.00-xxx)
1.96	i	2	WICH	Portland	20/03/2016	(1.83-1 / 1.89-1 / 1.93-1 / 1.96-2 / 1.99-xxx)
1.87		1	CE-u	Murcia	14/05/2016	(1.81-1 / 1.84-1 / 1.87-1 / 1.90-xxx)
1.92		6	Pref/DL	Eugene, USA	28/05/2016	(1.84-1 / 1.88-2 / 1.92-3 / 1.95-xxx)
1.90		1	Bislett/DL	Oslo, NOR	09/06/2016	(1.80-1 / 1.85-1 / 1.90-2 / 1.93-xxx)
1.93		1	BaUH/DL	Estocolmo, SWE	16/06/2016	(1.81-1 / 1.86-1 / 1.90-2 / 1.93-2 / ab)
1.93		1	MeetMadrid	Madrid	23/06/2016	(1.83-1 / 1.87-1 / 1.90-1 / 1.93-2 / 1.95-xxx)
1.87		1	CdMur	Murcia	26/06/2016	(1.72-1 / 1.87-1 / 1.90-xxx)
1.92		1QA	EC	Amsterdam, NED	06/07/2016	(1.85-1 / 1.89-2 / 1.92-1)
1.98		1	EC	Amsterdam, NED	07/07/2016	(1.84-1 / 1.89-1 / 1.93-2 / 1.96-1 / 1.98-1 / 2.00-xxx)
1.98		1	Anniv/DL	Londres, GBR	22/07/2016	(1.85-1 / 1.92-1 / 1.95-1 / 1.98-3 / 2.00-xxx)
1.90		1	CE	Gijón	24/07/2016	(1.81-1 / 1.90-3 / 1.95-xxx)
1.94		1=QB	JJOO	Río de Janeiro, BRA	18/08/2016	(1.85-1 / 1.89-1 / 1.92-1 / 1.94-1)
1.97		1	JJOO	Río de Janeiro, BRA	20/08/2016	(1.88-1 / 1.93-1 / 1.96-1 / 2.00-xxx)
1.98		1	MeetingParis/DL	París	27/08/2016	(1.85-1 / 1.90-1 / 1.93-1 / 1.96-1 / 1.98-1 / 2.02-xxx)
1.96		1	WK/DL	Zúrich	01/09/2016	(1.86-1 / 1.90-1 / 1.93-1 / 1.96-1 / 2.02-xxx)

2017

1.95	i	1		Santander	14/01/2017	(1.81-1 / 1.85-1 / 1.89-1 / 1.92-2 / 1.95-1 / 1.97-xxx)
1.92	i	3	Int	Cottbus, GER	25/01/2017	(1.83-1 / 1.86-1 / 1.89-1 / 1.92-2 / 1.95-x / 1.98-xx)
1.89	i	3	Int	Banská Bystrica	08/02/2017	(1.80-1 / 1.85-2 / 1.89-1 / 1.93-xxx)
1.94	i	1	Int	Trinec	11/02/2017	(1.80-1 / 1.84-1 / 1.90-1 / 1.92-1 / 1.94-1 / 1.97-xxx)
1.96	i	1	CE	Salamanca	19/02/2017	(1.82-1 / 1.90-1 / 1.96-1 / 2.00-xxx)
1.98	i	1	VillMad	Madrid	24/02/2017	
1.90	i	1=Q	EI	Belgrado, SRB	03/03/2017	(1.86-1 / 1.90-1)
1.94	i	2	EI	Belgrado, SRB	04/03/2017	(1.85-1 / 1.92-1 / 1.94-1 / 1.96-xxx)
1.90		1	CE-u	Cartagena	06/05/2017	(1.79-2 / 1.83-1 / 1.87-1 / 1.90-1 / 1.93-xxx)
1.83		1		Santander	13/05/2017	(1.78-1 / 1.83-1 / 1.88-xxx)
1.92		4	Pref/DL	Eugene, USA	27/05/2017	(1.79-1 / 1.84-1 / 1.88-1 / 1.92-1 / 1.95-xx / 1.98-x)
1.80		11	GGala/DL	Roma, ITA	08/06/2017	(1.80-1 / 1.85-xxx)
1.85		4	FBK	Hengelo, NED	10/06/2017	(1.80-1 / 1.85-1 / 1.90-xxx)
1.90		6	DL/Athl	Lausana, SUI	06/07/2017	(1.84-1 / 1.87-1 / 1.90-1 / 1.93-xxx)
1.90		6	DL/Muller	Londres, GBR	09/07/2017	(1.80-1 / 1.85-1 / 1.90-1 / 1.94-xxx)
1.94		2	MeetMadrid	Madrid	14/07/2017	(1.83-1 / 1.86-1 / 1.89-2 / 1.92-2 / 1.96-xxx)
1.80		9	DL/Herculis	Mónaco, MON	21/07/2017	(1.80-1 / 1.85-xxx)
1.86		1	CE	Barcelona	24/07/2017	(1.76-1 / 1.80-1 / 1.83-2 / 1.86-1 / 1.90-xxx)
1.92		7QB	WC	Londres, GBR	10/08/2017	(1.80-1 / 1.85-1 / 1.89-1 / 1.92-xxx)
1.88		12	WC	Londres, GBR	12/08/2017	(1.84-1 / 1.88-1 / 1.92-xxx)



SPARCO
BEITIA
JUMP GEAR
AMSTERDAM 2016

oma

m.

GA



RESUMEN DE COMPETICIONES

Año/Edad	Comp	+2.00	1.99	1.98	1.97	1.96	1.95	1.94	1.93	1.92	1.91	1.90	+1.85+	+1.80+	+1.70	Otras
1991 (12)	1	-	-	-	-	-	-	-	-	-	-	-	-	-	-	1
1992 (13)	1	-	-	-	-	-	-	-	-	-	-	-	-	-	-	1
1993 (14)	8	-	-	-	-	-	-	-	-	-	-	-	-	-	-	8
1994 (15)	8	-	-	-	-	-	-	-	-	-	-	-	-	-	3	5
1995 (16)	18	-	-	-	-	-	-	-	-	-	-	-	-	13	2	4
1996 (17)	23	-	-	-	-	-	-	-	-	-	-	-	2	8	11	2
1997 (18)	18	-	-	-	-	-	-	-	-	-	-	-	2	9	7	-
1998 (19)	18	-	-	-	-	-	-	-	-	-	-	-	5	8	5	-
1999 (20)	15	-	-	-	-	-	-	-	-	-	-	-	-	7	7	1
2000 (21)	25	-	-	-	-	-	-	-	-	-	-	-	4	12	9	-
2001 (22)	23	-	-	-	-	-	-	1	2	-	1	2	12	4	1	-
2002 (23)	26	-	-	-	-	-	-	1	-	-	2	5	12	6	-	-
2003 (24)	26	1	-	-	1	3	5	2	4	2	1	5	2	-	-	-
2004 (25)	20	1	-	-	-	1	1	1	2	1	-	1	10	2	-	-
2005 (26)	27	-	1	-	1	1	4	1	1	4	1	3	9	1	-	-
2006 (27)	26	-	-	1	3	2	5	1	2	6	1	2	3	-	-	-
2007 (28)	29	2	-	3	3	4	3	5	3	1	-	4	-	-	1	-
2008 (29)	26	1	1	4	1	5	4	3	2	-	2	1	2	-	-	-
2009 (30)	29	2	2	3	1	2	5	1	3	2	-	6	2	-	-	-
2010 (31)	26	2	-	3	1	2	4	2	3	4	3	1	1	-	-	-
2011 (32)	22	-	-	-	-	1	2	1	1	4	-	6	7	-	-	-
2012 (33)	23	2	-	-	3	1	1	2	3	3	-	5	1	-	2	-
2013 (34)	20	-	1	1	1	-	3	0	0	5	1	2	3	1	-	-
2014 (35)	25	3	1	1	1	1	3	4	3	2	1	5	2	-	-	-
2015 (36)	21	1	1	1	3	2	1	5	3	2	-	1	1	-	-	-
2016 (37)	19	-	-	4	1	2	1	3	2	2	2	-	2	-	-	-
2017 (38)	18	-	-	1	-	1	1	3	-	3	-	4	3	3	-	-
	541	15	7	22	20	28	43	36	34	41	15	53	85	74	48	22

En un Campeonato con calificación y final, sólo se contabiliza como una competición.

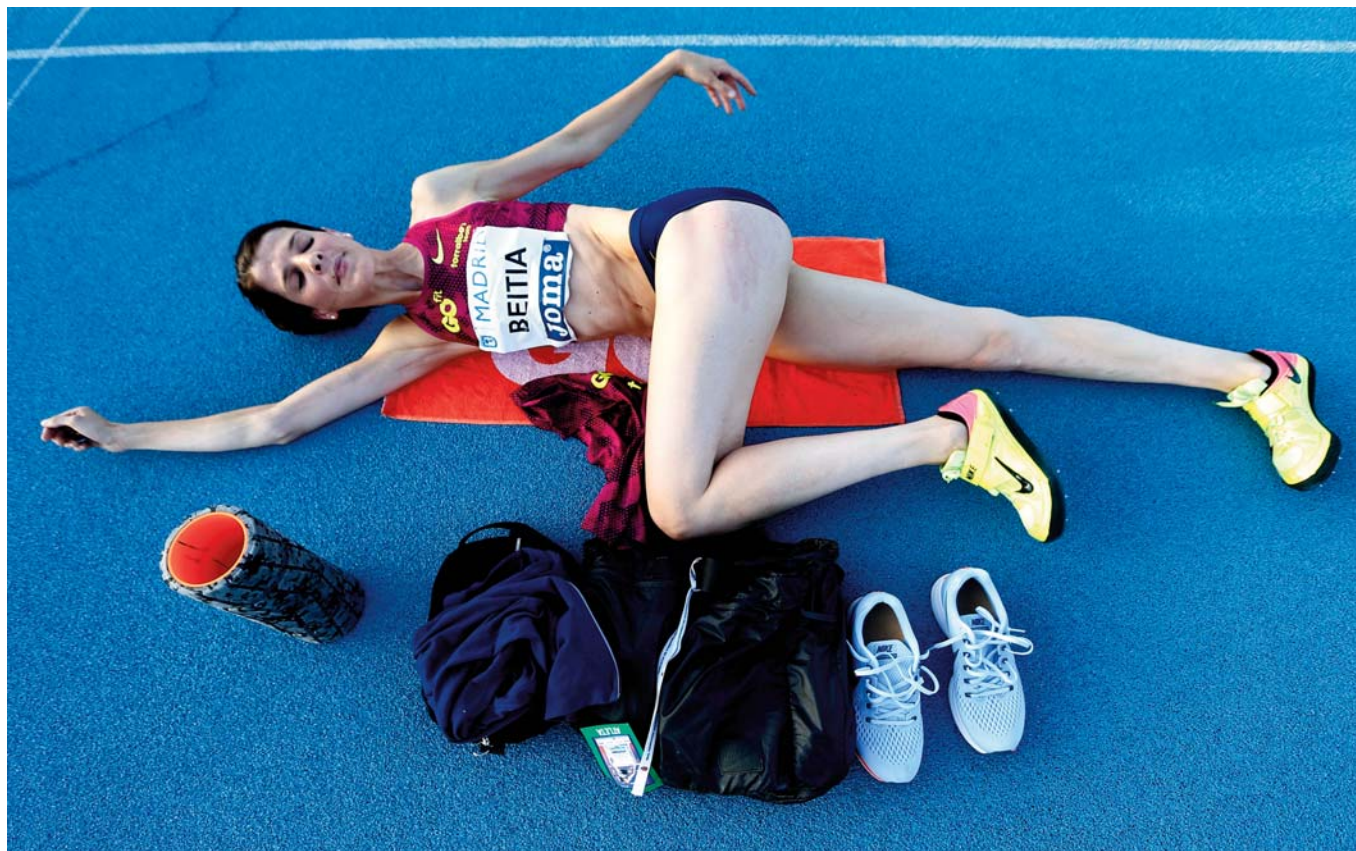

RUTH BEITIA - LA ATLETA ESPAÑOLA MÁS GRANDE DE TODOS LOS TIEMPOS

Todas sus marcas					1,97 i	1		Burdeos, FRA	24/01/2010
					1,97	1		Santander	20/06/2012
2,02	1	CE	San Sebastián	04/08/2007	1,97	1	ECH	Helsinki, FIN	28/06/2012
					1,97	3	Int	Eberstadt, GER	19/08/2012
2,01 i	1		El Pireo, GRE	24/02/2007	1,97	3=	CM	Moscú, RUS	16/08/2013
2,01	2	MeetMadrid	Madrid	05/07/2008	1,97 i	1	Int	Bydgoszcz, POL	31/01/2014
2,01	1	Int	Zaragoza	18/07/2009	1,97	1	DL	Nueva York, USA	13/06/2015
2,01	1	ECH	Zúrich, SUI	17/08/2014	1,97	2	CESel	Cheboksary, RUS	21/06/2015
					1,97	2=	Herc/DL	Mónaco, MON	17/07/2015
2,00	1	TF2	Avilés	26/07/2003	1,97	1	JJOO	Río de Janeiro, BRA	20/08/2016
2,00 i	1	CE	Valencia	21/02/2004					
2,00	2	CESel	Leiria, POR	21/06/2009	1,96 i	1fc	CEus	San Sebastián	23/02/2003
2,00 i	1		Santander	20/02/2010	1,96 i	5=	WICH	Birmingham, GBR	16/03/2003
2,00	1	CE	Avilés	18/07/2010	1,96	1	CdRiv	Rivas Vaciamadrid	12/06/2003
2,00	1		Santander	25/07/2012	1,96	2	ECCC	Moscú, RUS	30/05/2004
2,00	4	JJOO	Londres, GBR	11/08/2012	1,96 i	1	Cag	Madrid	24/02/2005
2,00 i	1	CE	Sabadell	22/02/2014	1,96 i	3Q	WICH	Moscú, RUS	11/03/2006
2,00 i	3	WICH	Sopot, POL	08/03/2014	1,96	1		Los Corrales de Buelna	19/07/2006
2,00	1	GGala/DL	Roma, ITA	04/06/2015	1,96 i	1		Cottbus, GER	31/01/2007
					1,96 i	3	EI	Birmingham, GBR	03/03/2007
1,99 i	2	EC	Madrid	05/03/2005	1,96	3	GrandPrix	Doha, QAT	11/05/2007
1,99 i	4	WICH	Valencia	09/03/2008	1,96	1	CpC	Castellón	11/08/2007
1,99 i	2	EI	Turín, ITA	08/03/2009	1,96 i	1	GP	Zaragoza	02/02/2008
1,99	5	CM	Berlin, GER	20/08/2009	1,96 i	1	CE	Valencia	23/02/2008
1,99 i	1	EI	Gotemburgo, SWE	03/03/2013	1,96 i	1=Q	WICH	Valencia	08/03/2008
1,99	3	Pref/DL	Eugene, USA	31/05/2014	1,96	1	GpAnd	Jerez de la Frontera	24/06/2008
1,99	5	WC	Pekín, CHN	29/08/2015	1,96	4=	OG	Pekín, CHN	23/08/2008
					1,96 i	1		Brno, CZE	03/02/2009
1,98 i	3	WICH	Moscú, RUS	12/03/2006	1,96	1		Rabat, MAR	23/05/2009
1,98 i	1	CE	Sevilla	17/02/2007	1,96 i	1	CpC	Valencia	30/01/2010
1,98	2	CpE-spl	Munich, GER	24/06/2007	1,96 i	1		Santander	06/03/2010
1,98	3	GGala	Roma, ITA	13/07/2007	1,96 i	2	EI	París, FRA	06/03/2011
1,98 i	1	CCant	Santander	19/01/2008	1,96	1	CE	Pamplona	26/08/2012
1,98 i	2	CpE	Moscu, RUS	16/02/2008	1,96	2	DL	Londres, GBR	20/07/2014
1,98	1		Huelva	13/06/2008	1,96 i	3	Int	Cottbus, GER	27/01/2015
1,98	1	CE	Santa Cruz de Tenerife	26/07/2008	1,96	1	MeetMadrid	Madrid	11/07/2015
1,98 i	1	CpC	Valencia	31/01/2009	1,96 i	2	WICH	Portland	20/03/2016
1,98 i	2		Banská Bystrica, SVK	11/02/2009	1,96	1	WK/DL	Zúrich	01/09/2016
1,98 i	1		Praga, CZE	26/02/2009	1,96 i	1	CE	Salamanca	19/02/2017
1,98 i	1		Brno, CZE	09/02/2010					
1,98 i	2	WICH	Doha, QAT	13/03/2010	1,95 i	1	CpC	Valencia	25/01/2003
1,98	1		Los Corrales de Buelna	29/05/2010	1,95 i	4QB	WICH	Birmingham, GBR	15/03/2003
1,98 i	1		Santander	09/02/2013	1,95	2		Sevilla	07/06/2003
1,98 i	1	Int	Cottbus, GER	22/01/2014	1,95	2	CpE/spl	Florenca, ITA	22/06/2003
1,98	1	CE	Castellón	01/08/2015	1,95	1	GP	San Sebastián	10/08/2003
1,98 i	1	CE	Madrid	06/03/2016	1,95	2	Int	Sevilla	05/06/2004
1,98	1	EC	Amsterdam, NED	07/07/2016	1,95 i	1	CE	Madrid	19/02/2005
1,98	1	Anniv/DL	Londres, GBR	22/07/2016	1,95	1	CE-CL	Castellón	11/06/2005
1,98	1	MeetingParis/DL	París	27/08/2016	1,95	1	JMed	Almería	02/07/2005
1,98 i	1	VillMad	Madrid	24/02/2016	1,95	2		Malmoe, SWE	16/08/2005
					1,95 i	1	Int	Valencia	11/02/2006
1,97	1	CE	Jerez de la Frontera	02/08/2003	1,95 i	1		Valladolid	18/02/2006
1,97	2	DecN	París, FRA	03/09/2005	1,95	1	CE-u	Fuenlabrada	06/05/2006
1,97 i	1fc	CEus	San Sebastián	05/02/2006	1,95	2	CpE/Spl	Málaga	29/06/2006
1,97	4	WK	Zúrich, SUI	18/08/2006	1,95	1	MeetMadrid	Madrid	17/07/2006
1,97	3	ISTAF	Berlín, GER	03/09/2006	1,95 i	1	Int	Valencia	10/02/2007
1,97	1		Los Corrales de Buelna	02/06/2007	1,95	1	CdRiv	Rivas	29/06/2007
1,97	3	Herc	Mónaco, MON	25/07/2007	1,95	2	MeetMadrid	Madrid	21/07/2007
1,97	6	CM	Osaka, JPN	02/09/2007	1,95 i	1	CpC	Valencia	26/01/2008
1,97	1	CpE-1D	Leiria, POR	22/06/2008	1,95	1	ECCC	Vila Real de S. Antonio, POR	25/05/2008
1,97	1		Lugano, SUI	12/06/2009	1,95	3		Eberstadt, GER	28/06/2008

RUTH BEITIA - LA ATLETA ESPAÑOLA MÁS GRANDE DE TODOS LOS TIEMPOS

1,95	3	WK	Zurich, SUI	29/08/2008	1,93	i 1	CE-p	Vilafranca	10/02/2001
1,95	i 1	CCant	Santander	24/01/2009	1,93	i 7	WICH	Lisboa, POR	09/03/2001
1,95	1	ECCC	Castellón	31/05/2009	1,93	1	CE-u	Madrid	10/05/2003
1,95	1	CE-CL	Valencia	06/06/2009	1,93	1	Noct	Alcalá de Henares	28/06/2003
1,95	3	Bislett	Oslo, NOR	03/07/2009	1,93	1		Santander	16/07/2003
1,95	2QA	CM	Berlin, GER	18/08/2009	1,93	2QB	WC	París, FRA	29/08/2003
1,95	1	CE-CL	Pamplona	24/04/2010	1,93	i 3=	ECp	Leipzig, GER	14/02/2004
1,95	5	Ggala	Roma, ITA	10/06/2010	1,93	i 9Q1	WICH	Budapest, HUN	06/03/2004
1,95	4	CESel	Bergen, NOR	20/06/2010	1,93	1	MtIberA	Huelva	07/06/2005
1,95	6=	EC	Barcelona	01/08/2010	1,93	1	Int	Zaragoza	03/06/2006
1,95	i 1	CE	Valencia	19/02/2011	1,93	1	CdAvi	Avilés	10/06/2006
1,95	1		Los Corrales de Buelna	25/07/2011	1,93	i 1=Q	EI	Birmingham, GBR	02/03/2007
1,95	i 6	WICH	Estambul, TUR	10/03/2012	1,93	1	ECCC	Albufeira, POR	27/05/2007
1,95	i 1		Santander	23/02/2013	1,93	5	VD	Bruselas, BEL	14/09/2007
1,95	1	DrakeR	Des Moines, USA	27/04/2013	1,93	1		Orense	26/04/2008
1,95	3=	MeetMadrid	Madrid	13/07/2013	1,93	1=Q2	OG	Pekin, CHN	21/08/2008
1,95	i 1Q	WICH	Sopot, POL	07/03/2014	1,93	i 1	CE	Sevilla	21/02/2009
1,95	1		Santander	16/07/2014	1,93	4	ISTAF	Berlin, GER	14/06/2009
1,95	1	CE	Alcobendas	27/07/2014	1,93	1	MeetMadrid	Madrid	04/07/2009
1,95	i 1	CE	Antequera	22/02/2015	1,93	i 1	CE	Valencia	27/02/2010
1,95	i 1	GGalan	Estocolmo, SWE	17/02/2016	1,93	3	CdadB	Barcelona	09/07/2010
1,95	i 1		Santander	14/01/2017	1,93	3	ISTAF	Berlin, GER	22/08/2010
					1,93	1	TF2	Avilés	25/06/2011
1,94	i 2	CE	Valencia	25/02/2001	1,93	i 1		Santander	11/02/2012
1,94	1	IsT	La Laguna	14/09/2002	1,93	1	CE-CL	Castellón	02/06/2012
1,94	1	CE-CL	Pamplona	31/05/2003	1,93	1=QA	JJOO	Londres, GBR	09/08/2012
1,94	2	CE	Almería	01/08/2004	1,93	1	CE	Alcobendas	28/07/2013
1,94	i 1		Valladolid	05/02/2005	1,93	5	DrakR	Des Moines, USA	26/04/2014
1,94	i 1	CE	San Sebastián	25/02/2006	1,93	1		Santander	02/07/2014
1,94	1		Herrera	19/05/2007	1,93	3	WK/DL	Zúrich, SUI	28/08/2014
1,94	4	Gaz	Paris Saint-Denis, FRA	06/07/2007	1,93	i 1		Santander	07/02/2015
1,94	1=QB	CM	Osaka, JPN	31/08/2007	1,93	i 1	GGalan	Estocolmo, SWE	19/02/2015
1,94	4	ISTAF	Berlin, GER	16/09/2007	1,93	3	VD/DL	Bruselas, BEL	11/09/2015
1,94	7	WAF	Stuttgart, GER	22/09/2007	1,93	1	BaUH/DL	Estocolmo, SWE	16/06/2016
1,94	3=	Bislett	Oslo, NOR	06/06/2008	1,93	1	MeetMadrid	Madrid	23/06/2016
1,94	6	VD	Bruselas, BEL	05/09/2008					
1,94	7	WAF	Stuttgart, GER	14/09/2008	1,92	1	CE-CL	Valencia	03/05/2003
1,94	4=	WK	Zurich, SUI	28/08/2009	1,92	3		Viersen, GER	20/07/2003
1,94	i 1	Int	Valencia	13/02/2010	1,92	2		Doha, QAT	14/05/2004
1,94	3	DL	Doha, QAT	14/05/2010	1,92	i 7Q	EC	Madrid	04/03/2005
1,94	i 2	Int	Cottbus, GER	26/01/2011	1,92	2	CpE/1D	Gavle, SWE	19/06/2005
1,94	3=	Aviva/DL	Londres, GBR	13/07/2012	1,92	7	MeetMadrid	Madrid	16/07/2005
1,94	4	DNG/DL	Estocolmo, SWE	17/08/2012	1,92	2	CE	Málaga	24/07/2005
1,94	i 2	Int	Arnstadt, GER	02/02/2013	1,92	2	CdRiv	Rivas Vaciamadrid	08/06/2006
1,94	i 5=	Int	Arnstadt, GER	08/02/2014	1,92	7		Paris Saint-Denis, FRA	08/07/2006
1,94	i 1	CCant	Santander	15/02/2014	1,92	1	CE	Zaragoza	23/07/2006
1,94	4	DL	Paris Saint Denis, FRA	05/07/2014	1,92	3QA	EC	Göteborg, SWE	08/08/2006
1,94	6	Int	Eberstadt, GER	24/08/2014	1,92	9	EC	Göteborg, SWE	11/08/2006
1,94	i 2	Int	Hustopece, CZE	24/01/2015	1,92	4	VD	Bruselas, BEL	25/08/2006
1,94	i 4	Int	Banská Bystrica, SVK	04/02/2015	1,92	i 5=		Bruselas, BEL	27/01/2007
1,94	i 2=Q	EI	Praga, CZE	06/03/2015	1,92	3	Gprix	Doha, QAT	08/05/2009
1,94	i 5	EI	Praga, CZE	07/03/2015	1,92	2		Londres, GBR	24/07/2009
1,94	2	Athl/DL	Lausana, SUI	09/07/2015	1,92	i 1=Q	WICH	Doha, QAT	12/03/2010
1,94	i 2	Int	Cottbus, GER	27/01/2016	1,92	4	MMad	Madrid	02/07/2010
1,94	i 2	Pedro's Cup	Lodz, POL	05/02/2016	1,92	1=Q1	EC	Barcelona	30/07/2010
1,94	1=QB	JJOO	Rio de Janeiro, BRA	18/08/2016	1,92	4	VD/DL	Bruselas, BEL	27/08/2010
1,94	i 1	Int	Trinec	11/02/2017	1,92	i 8Q	EI	París, FRA	05/03/2011
1,94	i 2	EI	Belgrado, SRB	04/03/2017	1,92	1	MMad	Madrid	09/07/2011
1,94	i 1	CE	Valencia	01/03/2003	1,92	2	CE	Málaga	07/08/2011
1,94	2	MeetMadrid	Madrid	14/07/2017	1,92	8QA	CM	Daegu, KOR	01/09/2011
					1,92	i 7=Q	WICH	Estambul, TUR	09/03/2012

RUTH BEITIA - LA ATLETA ESPAÑOLA MÁS GRANDE DE TODOS LOS TIEMPOS

1,92	3	Areva/DL	París, FRA	06/07/2012	1,90	i 1	Cclubes	Valencia	22/01/2011
1,92	1	MeetMadrid	Madrid	07/07/2012	1,90	i 1	Int	Burdeos, FRA	29/01/2011
1,92	i 1=Q	EI	Gotemburgo, SWE	02/03/2013	1,90	i 1=	Int	Weinheim, GER	09/02/2011
1,92	1	Folksam	Gotemburgo, SWE	15/06/2013	1,90	1		Los Corrales de Buelna	28/05/2011
1,92	1	Folksam	Sollentuna, SWE	27/06/2013	1,90	1	Int	Gotemburgo, SWE	11/06/2011
1,92	5	Herc/DL	Mónaco, MON	19/07/2013	1,90	6=	Int	Eberstadt, GER	16/07/2011
1,92	1=QB	CM	Moscú, RUS	15/08/2013	1,90	i 4	Int	Cottbus, GER	25/01/2012
1,92	3	DL	Shangai, CHN	18/05/2014	1,90	i 1	CpC	Valencia	28/01/2012
1,92	3	WorldChall	Pekín, CHN	21/05/2014	1,90	1		Santander	12/05/2012
1,92	i 2	Int	Dessau, GER	11/02/2015	1,90	4	Bislett/DL	Oslo, NOR	07/06/2012
1,92	1QB	WC	Pekín, CHN	26/08/2015	1,90	1=QB	ECH	Helsinki, FIN	28/06/2012
1,92	6	Pref/DL	Eugene, USA	28/05/2016	1,90	i 1		Santander	12/01/2013
1,92	1QA	EC	Amsterdam, NED	06/07/2016	1,90	i 1	CE	Sabadell	16/02/2013
1,92	i 3	Int	Cottbus, GER	25/01/2017	1,90	i 1		Santander	12/01/2014
1,92	4	DL/Pref	Eugene, USA	27/05/2017	1,90	1		Los Corrales de Buelna	24/05/2014
1,92	7QB	WC	Londres, GBR	10/08/2017	1,90	3=	CESel	Braunschweig, GER	22/06/2014
					1,90	1	TFed	Alcorcón	12/07/2014
1,91	1	CE-p	El Prat de Llobregat	30/06/2001	1,90	3=	DNG/DL	Estocolmo, SWE	21/08/2014
1,91	1	CE-CL	Castellón	01/06/2002	1,90	i 1		Santander	10/01/2015
1,91	6=	CpM	Madrid	21/09/2002	1,90	1	Bislett/DL	Oslo, NOR	09/06/2016
1,91	i 4	IFAM	Gante, BEL	09/02/2003	1,90	1	CE	Gijón	24/07/2016
1,91	4	Norwich	Sheffield, GBR	21/08/2005	1,90	i 1=Q	EI	Belgrado, SRB	03/03/2017
1,91	1	ECCC	Valencia	29/05/2006	1,90	9	VD	Bruselas, BEL	05/09/2003
1,91	4=	Gprix	Doha, QAT	09/05/2008	1,90	1	CE-u	Cartagena	06/05/2017
1,91	7=		Paris, FRA	18/07/2008	1,90	6	DL/Athl	Lausana, SUI	06/07/2017
1,91	1	TF2	Santander	26/06/2010	1,90	6	DL/Muller	Londres, GBR	09/07/2017
1,91	2	DL	Londres, GBR	13/08/2010					
1,91	4		Eberstadt, GER	29/08/2010	1,89	4	SAnt	Lisboa, POR	20/06/1998
1,91	i 1		Burdeos, FRA	26/01/2013	1,89	i 1	CpC	Valencia	27/01/2001
1,91	2	Int	Eberstadt, GER	25/08/2013	1,89	i 15	EC	Viena, AUT	01/03/2002
1,91	i 2	Int	Burdeos, FRA	26/01/2014	1,89	3	GP	San Sebastián	20/08/2002
					1,89	2=	CdRiv	Rivas Vaciamadrid	10/06/2004
1,90	1	CE-CL	Barcelona	12/05/2001	1,89	8Q1	JJO	Atenas, GRE	26/08/2004
1,90	1		Santander	06/07/2001	1,89	2	ECCC	Lagos, POR	29/05/2005
1,90	i 1	CpC	Valencia	26/01/2002	1,89	7=	WAF	Mónaco, MON	09/09/2005
1,90	i 6=	DNG	Estocolmo, SWE	06/02/2002	1,89	7	IAAF	Doha, QAT	12/05/2006
1,90	i 1	CE	Sevilla	16/02/2002	1,89	1	IberA	San Fernando	06/06/2010
1,90	1		Madrid	03/07/2002	1,89	7	GGala/DL	Roma, ITA	26/05/2011
1,90	1QB	EC	Munich, GER	09/08/2002	1,89	3	Cesel	Estocolmo, SWE	19/06/2011
1,90	i 1		Madrid	18/01/2003	1,89	2	Mbar	Barcelona	22/07/2011
1,90	1		Camargo	10/05/2003	1,89	i 4	CESel	Gateshead, GBR	23/06/2013
1,90	8=	WK	Zürich, SUI	15/08/2003	1,89	1=QA	ECH	Zürich, SUI	15/08/2014
1,90	11=	WC	París, FRA	31/08/2003	1,89	i 3	Int	Banská Bystrica	08/02/2017
1,90	i 1	GP	Zaragoza	31/01/2004					
1,90	i 1	CpC	Valencia	22/01/2005	1,88	1	ECCC	Madrid	26/05/2001
1,90	i 1	GP	Zaragoza	29/01/2005	1,88	1	CE-CL	Valencia	16/06/2001
1,90	1	CE-CL	Castellón	21/05/2005	1,88	2	ECp-1 ^ª D	Vaasa, FIN	24/06/2001
1,90	1	CE-CL	Valencia	20/05/2006	1,88	3	Com	Madrid	07/07/2001
1,90	6=	WAF	Stuttgart, GER	09/09/2006	1,88	2		Sevilla	23/06/2002
1,90	i 1		Oviedo	20/01/2007	1,88	2	CE	Salamanca	20/07/2002
1,90	1	CE-CL	Valencia	09/06/2007	1,88	5	GGala	Roma, ITA	02/07/2004
1,90	6=	Bislett	Oslo, NOR	15/06/2007	1,88	4	IberA	Huelva	08/08/2004
1,90	4=	WK	Zurich, SUI	07/09/2007	1,88	i 1		San Cugat	18/12/2004
1,90	6=	Ggala	Roma, ITA	11/07/2008	1,88	1	CdRiv	Rivas Vaciamadrid	14/06/2005
1,90	i 1		Santander	10/01/2009	1,88	10Q2	WC	Helsinki, FIN	06/08/2005
1,90	i 1	GP	Zaragoza	07/02/2009	1,88	8	GGala	Roma, ITA	14/07/2006
1,90	1	CE	Barcelona	01/08/2009	1,88	i 1		Santander	09/02/2008
1,90	1		Mataró	04/08/2009	1,88	i 1	CE	Sabadell	25/02/2012
1,90	6		Bruselas, BEL	04/09/2009	1,88	7	DL	Doha, QAT	15/05/2015
1,90	6		Tesalónica, GRE	13/09/2009	1,88	12	WC	Londres, GBR	12/08/2017
1,90	4=	Bislett/DL	Oslo, NOR	04/06/2010					

RUTH BEITIA - LA ATLETA ESPAÑOLA MÁS GRANDE DE TODOS LOS TIEMPOS

1,87	1		Aranjuez	22/05/1998	1,84	6QB	EC-23	Amsterdam, NED	13/07/2001
1,87	1	CE-CL	Valencia	28/04/2001	1,84	i 1		San Sebastián	12/01/2002
1,87	1	EC-23	Amsterdam, NED	15/07/2001	1,84	2	CE-CL	Valencia	18/05/2002
1,87	2	ECCC	Lisboa, POR	26/05/2002	1,84	1	CE-CL	Zaragoza	22/05/2004
1,87	1	TF2	Cartagena	27/07/2002	1,84	1	CE-CL	Alicante	30/04/2005
1,87	3	ECCC	Valencia	23/05/2003					
1,87	1	CE-CL	Valladolid	08/05/2004	1,83	1	CE-CL	Madrid	08/06/1996
1,87	1	CE-CL	Valencia	12/06/2004	1,83	i 2	CpC	San Sebastián	01/02/1997
1,87	8=		Rieti, ITA	28/08/2005	1,83	1		Santander	30/05/1999
1,87	1	CE-CL	Valencia	17/05/2008	1,83	2	CE	Sevilla	24/07/1999
1,87	1	CE-CL	Valencia	25/04/2009	1,83	12=Q	CE-23	Gotemburgo, SWE	30/07/1999
1,87	1		Los Corrales de Buelna	25/05/2013	1,83	i 2	vPOR	Espinho, POR	06/02/2000
1,87	1	CE-CL	Santander	07/06/2014	1,83	1	CE-p	Puertollano	05/08/2000
1,87	1	CE-u	Murcia	14/05/2016	1,83	A 2		Avila	12/08/2000
1,87	1	CdMur	Murcia	26/06/2016	1,83	4	JMed	Túnez, TUN	12/09/2001
					1,83	i 7	Spark	Stuttgart	03/02/2002
					1,83	1		Santander	13/05/2017
1,86	1		Aranjuez	31/05/1997	1,83	1			
1,86	1	LAut	Laredo	09/05/1998					
1,86	i 1	CpC	Oviedo	29/01/2000	1,82	9	EC-j	Ljubljana, SLO	27/07/1997
1,86	i 3(2)	CE	San Sebastián	13/02/2000	1,82	i 2	CE	Valencia	15/02/1998
1,86	3	GP	San Sebastián	18/08/2001	1,82	11	CE-23	Gotemburgo, SWE	01/08/1999
1,86	1		Santander	12/07/2002	1,82	2fc	CNav	Pamplona	19/08/2000
1,86	2	CpC	Benidorm	25/06/2005					
1,86	i 1	CpC	Valencia	28/01/2006	1,81	1		Gijón	14/04/1996
1,86	i 4	Int	Dessau, GER	02/02/2011	1,81	i 1	LAut	Oviedo	21/12/1996
1,86	1	CE	Barcelona	24/07/2017	1,81	4	IberA	Río de Janeiro, BRA	21/05/2000
					1,81	2	CE-CL	Castellón	03/06/2000
					1,81	1		Valladolid	18/05/2013
1,85	1	TF-2	Santiago de Compostela	22/06/1996	1,81	1			
1,85	2	CE	Málaga	28/06/1996					
1,85	4=	Dip	Sevilla	29/05/1997	1,80	1		Santander	03/06/1995
1,85	1		Santander	21/02/1998	1,80	2	Noct	Alcalá de Henares	01/07/1995
1,85	2	vFRA/ITA-p	Hagenau, FRA	08/08/1998	1,80	5=	FOJE	Bath, GBR	11/07/1995
1,85	1	CE-CL	Valencia	24/06/2000	1,80	i 1	CpC	Valencia	03/02/1996
1,85	1		Camargo	16/12/2000	1,80	1	CE-CL	Gijón	15/06/1996
1,85	i 2	GPAirtel	Zaragoza	20/01/2001	1,80	1		Santander	16/06/1996
1,85	i 2	GPAirtel	Sevilla	03/02/2001	1,80	A 3		Monachil	10/07/1996
1,85	1		Los Corrales de Buelna	09/06/2001	1,80	4		Sidney, AUS	17/08/1996
1,85	2	CE	Valencia	21/07/2001	1,80	i 6	Cag	Madrid	05/02/1997
1,85	1		Camargo	19/01/2002	1,80	i 1	CE-j	Vilafranca	16/02/1997
1,85	i 2	vPOR	Valencia	23/02/2002	1,80	i 3	CE	Valencia	23/02/1997
1,85	1	CdBilb	Bilbao	29/05/2002	1,80	1	LAut	Oviedo	13/04/1997
1,85	1		Los Corrales de Buelna	08/06/2002	1,80	2	VdG	Getafe	18/05/1997
1,85	11	EC	Munich, GER	11/08/2002	1,80	1	CE-CL	Valladolid	24/05/1997
1,85	1	CE-CL	Valencia	14/06/2003	1,80	i 1	CE-j	Vilafranca	01/03/1998
1,85	i 1	CpC	Valencia	24/01/2004	1,80	1		Laredo	06/06/1998
1,85	6	CpE/spl	Bydgoszcz, POL	20/06/2004	1,80	1	TF2	Cáceres	04/07/1998
1,85	5	GP Reebok	San Sebastián	03/07/2004	1,80	1	CE-j	Aranjuez	12/07/1998
1,85	4	IAAF	Doha, QAT	13/05/2005	1,80	8	WC-j	Annecy, FRA	01/08/1998
1,85	6=	Int	Sevilla	04/06/2005	1,80	1		Santander	02/07/1999
1,85	i 8=Q	EI	Turín, ITA	07/03/2009	1,80	1	vGBR/FRA-p	Hexham, GBR	18/07/1999
1,85	1	CE-CL	Barcelona	30/04/2011	1,80	A 2		Monachil	10/08/1999
1,85	7=	DL	Shanghai, CHN	15/05/2011	1,80	i 7	CdVal	Valencia	02/02/2000
1,85	1	CE-CL	Oviedo	21/05/2011	1,80	1		Maliaño	06/07/2000
1,85	1		Los Corrales de Buelna	20/04/2013	1,80	1	Noct	Alcalá de Henares	08/07/2000
1,85	5=	Bislett/DL	Oslo, NOR	13/06/2013	1,80	4	CdMan	Manresa	24/08/2000
1,85	1		Santander	07/02/2004	1,80	3	CE	Barcelona	02/09/2000
1,85	4	FBK	Hengelo, NED	10/06/2017	1,80	4	vGBR-p	Getafe	09/09/2000
					1,80	i 2	vPOR	Espinho, POR	17/02/2001
1,84	1	vFRA-jv	Lingolsheim, FRA	20/07/1996	1,80	2		Mahón	07/04/2001
1,84	i 1	GP	Vilafranca	10/01/1998	1,80	1	CE-CL	Valencia	04/05/2002
1,84	2Q2	WC-j	Annecy, FRA	31/07/1998	1,80	1	CE-CL	Valencia	15/06/2002

RUTH BEITIA - LA ATLETA ESPAÑOLA MÁS GRANDE DE TODOS LOS TIEMPOS

1,80	2	Noct	Alcalá de Henares	29/06/2002	1,72	2	CE-CL	Pamplona	25/05/1996
1,80	i 2		San Cugat	20/12/2003	1,72	1	CE-CL	Durango	19/05/2012
1,80	11	GGala/DL	Roma, ITA	08/06/2017	1,71	4	TF2	Puertollano	23/07/1994
1,80	9	DL/Herculis	Mónaco, MON	21/07/2017	1,71	1	TF2	Puertollano	28/07/2001
1,79	3=	4N-j	Nembro, ITA	03/08/1996	1,70	1		Oviedo	23/04/1995
1,79	10QB	WC-j	Sidney, AUS	22/08/1996	1,70	6QA	FOJE	Bath, GBR	10/07/1995
1,78	2	CE-CL	Barcelona	06/05/1995	1,70	9	JMed	Bari, ITA	17/06/1997
1,78	1	CE-CL	Gijón	17/06/1995	1,70	1		Laredo	10/04/1999
1,78	1	CE-jv	Málaga	28/06/1995	1,70	i 4	vITA/POL	Valencia	19/02/2000
1,78	6(4)	CE	Madrid	22/07/1995					
1,78	i 2	CE	San Sebastián	25/02/1996	1,69	i 1	CE-p	Vilafranca	07/02/1999
1,78	1	CE-jv	Alcorcón	07/07/1996					
1,78	2	CE-CL	Pamplona	03/05/1997	1,68	1		L'Hospitalet	12/06/1994
1,78	4	vITA/HUN-j	Gorizia, ITA	12/07/1997	1,68	1		Santander	14/01/1995
1,78	3	vFRA/GBR-j	Alicante	18/07/1998	1,68	i 1	CE-cd	Zaragoza	18/02/1995
1,78	1	CE-p	Torremolinos	10/07/1999					
1,78	1	CE-CL	Barcelona	13/05/2000	1,67	i 1	CE-cd	Zaragoza	19/03/1994
1,78	3	ECCC	Vila Real St. Antonio, POR	28/05/2000					
					1,66	1		Laredo	20/06/1993
1,77	i 3(2)	vPOR	Espinho, POR	07/02/1998	1,66	2		Basauri	24/06/1995
1,77	2	TF2	Pamplona	29/07/2000					
					1,65	1		Santander	21/05/1994
1,76	A 1		Soria	11/06/1995	1,65	i 1		Oviedo	02/12/1995
1,76	8QB	EC-j	Nyiregyháza, HUN	28/07/1995	1,65	i 1		Oviedo	20/01/1996
1,76	1H		Maliaño	06/05/2000					
					1,63	i 3P	CE-cd	Zaragoza	20/03/1994
1,75	i 6	vITA/RUS	Turín, ITA	05/02/1996					
1,75	i 1	CE-jv	Valencia	02/03/1996	1,62	1		Santander	29/05/1993
1,75	2		Gijón	04/05/1996					
1,75	1		Santander	15/05/1996	1,60	1P		Santander	27/03/1993
1,75	1		Santander	01/06/1996	1,60	1		Santiago de Compostela	12/07/1993
1,75	1		Santander	18/01/1997	1,60	1		Santander	14/05/1994
1,75	1		Santander	08/02/1997	1,60	1		Santander	01/04/1995
1,75	1		Santander	05/04/1997					
1,75	1		Santander	24/01/1998	1,58	1		Santander	24/04/1993
1,75	i 5	Cag	Madrid	03/02/1998					
1,75	1		Laredo	25/04/1998	1,56	6	TF2	Málaga	24/07/1993
1,75	5		Gavá	16/05/1999					
1,75	5		Palafrugell	18/05/1999	1,55	1		Santander	21/12/1991
1,75	1		Santander	12/06/1999	1,55	1P		Santander	06/03/1993
1,75	1		Barcelona	16/06/1999	1,55	1		Santander	08/05/1993
1,75	1		Basauri	19/12/1999					
1,75	1		Santander	22/01/2000	1,50	1		Laredo	07/07/1991
1,75	1	CdVal	Valencia	01/07/2000					
1,75	1		Santander	22/07/2000	<i>Total: 549 marcas</i>				
1,75	1	CE-CL	Zaragoza	28/04/2007	<i>Exhibición</i>				
1,75	1	CE-CL	Zaragoza	28/04/2012	1,86	1		Tarragona	07/09/2014
1,74	1		San Sebastián	22/06/1994	1,86	1		Jaén	13/12/2014
1,74	i 4	CpC	San Sebastián	04/02/1995	1,80	1		Lekeitio	06/09/2013
1,74	1	CE-j	Valladolid	06/07/1997					
1,73	1		Santander	28/05/1994					
1,73	1		Laredo	01/04/1995					
1,73	1	TF1	Vitoria	26/06/1999					
1,72	i 6	CE	Valencia	26/02/1995					
1,72	3		Pamplona	20/05/1995					
1,72	1		Valladolid	11/05/1996					



Cinco imágenes de un día histórico: el record de Ruth Beitia sobre 2.00m que saltó en 2003 en Avilés (fotos Javier Macaya)

TODOS SUS RÉCORDS DE ESPAÑA ABSOLUTOS (Aire Libre y Pista Cubierta)

1.89 Ruth Beitia Adidas R.T. Cantabria Lisboa, POR 20-06-1998
Meeting Internacional de Santo Antonio. Estadio 1º de Mayo – Inatel. 1. Yelena Topchina (RUS) 1.91, 2. Dora Györfly (HUN) 1.89, 3. Yelena Yelesina (RUS) 1.89, 4. Beitia 1.89 (1.69/1 – 1.78/1 – 1.82/2 – 1.86/3 – 1.89/3 – 1.91/xxx), 5. Naide Gomes (STP) 1.74, 6. Sandra Turpin (POR) 1.74, 7. Sonia Carvalho (POR) 1.69.

1.93 PC Ruth Beitia C.A.Valencia Terra i Mar Cantabria Villafranca del Penedés 10-02-2001
XVI Campeonato de España promesa en pista cubierta. 18h30m. Recinto Feria del Vi. 1. Beitia 1.93 (1.70/1 – 1.75/1 – 1.80/1 – 1.85/1 – 1.90/3 – 1.93/3 – 1.95/xxx), 2. Elvira Sáenz 1.64, 3. Silvia Martínez 1.64, 4. Gloria Romero 1.60, 5=. Alexandra Almy 1.55 y Margarita García 1.55.

1.94 PC Ruth Beitia C.A.Valencia Terra i Mar Cantabria Valencia 25-02-2001
XXXVII Campeonato de España en pista cubierta. Palau Velódromo Luis Puig. 1. Mendia 1.94 (1.80/1 – 1.86/1 – 1.89/1 – 1.94/3 – 1.96/xxx), 2. Beitia 1.94 (1.77/2 – 1.80/1 – 1.86/2 – 1.89/1 – 1.94/3 – 1.96/xxx), 3(fc). Olga Bolshova (MDA) 1.89, 4. Solange Witteveen (ARG) 1.80, 5. Arrate Azkona 1.74, 6=. Sandra Yaw 1.67 y Raquel Cuesta 1.67, 8. Gemma Soldevila 1.67, 9. Gloria Romero 1.67, 10. Lucía Curra 1.67, 11. Cristina Teixeira 1.63.

1.94 Ruth Beitia C.A.Valencia Terra i Mar Cantabria La Laguna 14-09-2002
XI Meeting Internacional “Isla de Tenerife”. Estadio Municipal Francisco Peraza. 17h35m. 1. Beitia 1.94 (1.70/1 – 1.75/1 – 1.80/2 – 1.85/3 – 1.91/1 – 1.94/3 – 1.96/xxx), 2. Marta Mendía 1.88, 3. Inge Jankú (CZE) 1.85.

1.95 PC Ruth Beitia C.A.Valencia Terra i Mar Cantabria Valencia 25-01-2003
XXII Copa de la Reina. Palau Velódromo Luis Puig. 19h30m. 1. Beitia 1.95 (1.71/1 – 1.77/1 – 1.83/1 – 1.86/1 – 1.89/2 – 1.92/1 – 1.95/2 – 1.97/xxx), 2. Marta Mendía 1.86, 3. Gloria Romero 1.68, 4=. Raquel Alvarez 1.65 y Cristina Teixeira 1.65, 6. Carolina Valladares 1.60, 7. Laura Ginés 1.60, 8. Paula Calderón 1.50.

1.96 PC Ruth Beitia C.A.Valencia Terra i Mar Cantabria San Sebastián 23-02-2003
Campeonato de Euskadi en pista cubierta. Palacio Municipal de Deportes. 1. Beitia 1.96 (1.70/1 – 1.76/1 – 1.82/1 – 1.86/1 – 1.90/1 – 1.94/1 – 1.96/1 – 1.98/xxx), 2. Marta Mendía 1.90, 3. Ana Romera 1.68, 4. Maialen Arrinda 1.66, 5. Amaia Iratxeta 1.60.

1.96 PC Ruth Beitia C.A.Valencia Terra i Mar Cantabria Birmingham, GBR 16-03-2003
IX Campeonato del mundo en pista cubierta. 13h30m. 1. Kajsa Bergqvist (SWE) 2.01, 2. Yelena Yelesina (RUS) 1.99, 3. Anna Chicherova (RUS) 1.99, 4. Blanka Vlasic (CRO) 1.96, 5=. Beitia 1.96 (1.88/1 – 1.92/2 – 1.96/1 – 1.99/xxx) e Iryna Mykhalchenko (UKR) 1.96, 7. Tisha Waller (USA) 1.96, 8. Inha Babakova (UKR) 1.92, 9. Oana Pantelimon (ROU) 1.92, 10. Amy Acuff (USA) 1.92.

1.94 Ruth Beitia C.A.Valencia Terra i Mar Cantabria Pamplona 31-05-2003
XLVI Campeonato de España de Clubes (XXXVIII femenino). División de Honor, 3ª jornada, encuentro A. Estadio de Larrabide. Fuerte viento. 1. Beitia 1.94 (1.72/1 – 1.81/1 – 1.84/2 – 1.87/1 – 1.90/1 – 1.94/2 – ab.), 2. Marta Mendía 1.87, 3. Ana Romera 1.76, 4. Carlota Castrejana 1.69, 5. Laura Maqueda 1.30, 6. Mónica Ballesteros 1.30.

1.95 Ruth Beitia C.A.Valencia Terra i Mar Cantabria Sevilla 07-06-2003
Meeting Sevilla 2003 – IAAF Grand Prix. Estadio de la Cartuja. 18h30m. 1. Inga Babakova (UKR) 2.00, 2. Beitia 1.95 (1.80/1 – 1.83/1 – 1.86/1 – 1.89/1 – 1.92/1 – 1.95/2 – 1.97/xxx), 3. Daniela Rath (GER) 1.92, 4. Yekaterina Aleksandrova (RUS) 1.92, 5. Marta Mendía 1.83, 6. Sophia Sargomas (GER), 7. Helena Herzenberg (GER) 1.83.

1.96 Ruth Beitia C.A.Valencia Terra i Mar Cantabria Rivas-Vaciamadrid 12-06-2003
VI Reunión de Atletismo “Ciudad de Rivas”. Estadio Cerro del Telégrafo. 20h25m. 1. Beitia 1.96 (1.74/1 – 1.79/1 – 1.84/1 – 1.87/1 – 1.90/2 – 1.93/1 – 1.96/3 – 1.97/xxx), 2. Olga Kaliturina (RUS) 1.93, 3. Marta Mendía 1.87, 4. Arrate Azkona 1.74.

1.97 Ruth Beitia C.A.Valencia Terra i Mar Cantabria Avilés 26-07-2003
2.00 Ruth Beitia C.A.Valencia Terra i Mar Cantabria Avilés 26-07-2003

XXVI Campeonato de España de Federaciones Autonómicas, 2ª categoría. Complejo Deportivo "El Quirinal". 10h00m.
 1. Beitia 2.00 (1.75/1 – 1.80/1 – 1.90/1 – 1.95/1 – 1.97/2 – 2.00/2 – 2.02/xxx), 2. Sandra Yaw 1.68, 3. Laura Ginés 1.65, 4. Carmen Muñoz 1.61, 5. Ana Belén Chocano 1.61, 6. Amor Muñoz 1.56, 7. Alejandra Victoria, 8. Paula Díez 1.46, 9. Adela Díaz 1.46.

1.97 PC Ruth Beitia C.A.Valencia Terra i Mar Cantabria Valencia 21-02-2004
2.00 PC Ruth Beitia C.A.Valencia Terra i Mar Cantabria Valencia 21-02-2004

XL Campeonato de España en pista cubierta. 17h30m. Palau Velódromo Luis Puig. 1. Beitia 2.00 (1.74/1 – 1.80/1 – 1.86/1 – 1.89/1 – 1.92/1 – 1.95/1 – 1.97/1 – 2.00/3 – 2.02/xxx), 2. Marta Mendía 1.95, 3. Solange Witteveen (ARG) 1.83, 4. Naide Gomes (POR) 1.83, 5. Gema Martín-Pozuelo 1.80, 6. Estefanía Guillena 1.80, 7. Raquel Alvarez 1.74, 8. Gloria Romero 1.74, 9=. Ana Romera 1.70, Silvia Martínez 1.70 y Laura Mayoz 1.70, 12. Amaia Iracheta 1.65.

2.01 PC Ruth Beitia C.A.Valencia Terra i Mar Cantabria El Pireo, GRE 24-02-2007

Meeting "Athina 2007" – IAAF Permit Indoor Meeting. Estadio Paz y Amistad. 1. Beitia 2.01 (1.80/1 – 1.88/1 – 1.92/1 – 1.96/1 – 2.01/1 – 2.03/xxx), 2. Yekaterina Savchenko (RUS) 1.94, 3. Persefóni Hatzinákou (GRE) 1.90, 4. Tatyana Kivimiyagi-Novoseltseva (RUS) 1.88, 5. María (Maroúla) Papageorgíou (GRE) 1.84, 6. Adonía Steryiou (GRE) 1.84, 7. Soultána Papatotiriou (GRE) 1.80.

2.02 Ruth Beitia C.A.Valencia Terra i Mar Cantabria San Sebastián 04-08-2007

LXXXVII Campeonato de España (L femenino). Estadio de Anoeta. 21h27m. 1. Beitia 2.02 (1.84/1 – 1.90/1 – 1.95/1 – 2.02/1 – 2.04/xxx), 2. Marta Mendía 1.87, 3. Gema Martín-Pozuelo 1.87, 4. Raquel Alvarez 1.81, 5. Estefanía Guillena 1.75, 6. Ana Romera 1.72, 7. Beatriz Ferrando 1.72, 8. Rodica Elena Urucatu (ROU) 1.68.



Otros Récords de España y mejores Marcas Españolas (por categorías)

MEJOR MARCA ESPAÑOLA SUB 16 (CADETE)

Aire Libre

Mejor marca anterior: 1.72 Elvira Elso (1985) y Marta Mendía (1990)

1.73 1 Santander 28-05-1994

1.74 1 San Sebastián 22-06-1994

Igualada por Raquel Álvarez (1998); batida con 1.75 por Sandra Yaw (2000)

MEJOR MARCA ESPAÑOLA SUB 18 (JUVENIL)

Aire libre

Mejor marca anterior:

1.76 Virginia de la Torre (1983), Concepción Paredes (1987) y Marta Mendía (1992)

1.78 2 CE-CL Barcelona 06-05-1995

1.80 1 Santander 03-06-1995

1.80 1 Noct Alcalá de Henares 01-07-1995

1.80 5= FOJE Bath, GBR 10-07-1995

1.81 1 Gijón 14-04-1996

1.83 1 CE-CL Madrid 08-06-1996

1.85 1 Santiago de Comp. 22-06-1996

1.85 2 CE Málaga 28-06-1996 Vigente

Igualada por Arrate Azkona (2000)

En 1995 los atletas de 17 años a 31 de diciembre pertenecían a la categoría júnior

Pista cubierta

Mejor marca anterior: 1.77 Isabel Mozún (1977)

1.80 1 CpC-j Valencia 03-02-1996

1.81 1 LAut Oviedo 21-12-1996

Batida con 1.82 por Gema Martín-Pozuelo (2004)

RÉCORD DE ESPAÑA SUB 20 (JÚNIOR)

Aire libre

Récord anterior: 1.82 Marta Mendía (1994)

1.83 1 CE-CL Madrid 08-06-1996

1.85 1 Santiago de Comp. 22-06-1996

1.85 2 CE Málaga 28-06-1996

1.85 4= Dip Sevilla 29-05-1997

1.86 1 Aranjuez 31-05-1997

1.86 1 LAut Laredo 09-05-1998

1.87 1 Aranjuez 22-05-1998

1.89 4 SAnt Lisboa, POR 20-06-1998 Vigente

Pista Cubierta

Récord anterior: 1.80 Marta Mendía (1994)

1.80 1 CpCL-j Valencia 03-02-1996

1.81 1 LAut Oviedo 21-12-1996

1.83 2 CpCL San Sebastián 01-02-1997

1.84 1 GP Vilafranca del P. 10-01-1998 Vigente

Igualado por Gema Martín-Pozuelo (2005)

MEJOR MARCA ESPAÑOLA SUB 23 (PROMESA)

Aire libre

Mejor marca anterior: 1.88 Mari Mar Martínez (1991)

1.89 4 SAnt Lisboa, POR 20-06-1998

1.90 1 CE-CL Barcelona 12-05-2001

1.91 1 CE-p El Prat de Llobr. 30-06-2001 Vigente

Pista cubierta

Mejor marca anterior: 1.89 Carlota Castrejana (1995)

1.89 1 CpCL Valencia 27-01-2001

1.90 - CE-p Vilafranca del P. 10-02-2001

1.93 1 CE-p Vilafranca del P. 10-02-2001

1.94 2 CE Valencia 25-02-2001 Vigente

RÉCORD DE ESPAÑA MASTER (F35)

Aire libre

Mejor marca anterior: 1.83 Marta Mendía (2010)

1.83	-	DrakR	Des Moines, USA	26-04-2014
1.87	-	DrakR	Des Moines, USA	26-04-2014
1.90	-	DrakR	Des Moines, USA	26-04-2014
1.93	5	DrakR	Des Moines, USA	26-04-2014
1.95	-	Pref/DL	Eugene, USA	31-05-2014
1.97	-	Pref/DL	Eugene, USA	31-05-2014
1.99	3	Pref/DL	Eugene, USA	31-05-2014
1.99	-	WK/DL	Zurich, SUI	17-08-2014
2.01	3	WK/DL	Zurich, SUI	17-08-2014 Vigente

Pista cubierta

Mejor marca anterior: 1.72 Imma Clopés (2003)

1.80	-		Santander	10-01-2015
1.84	-		Santander	10-01-2015
1.90	1		Santander	10-01-2015
1.90	-	Int	Hustopecce, CZE	24-01-2015
1.92	-	Int	Hustopecce, CZE	24-01-2015
1.94	2	Int	Hustopecce, CZE	24-01-2015
1.94	-	Int	Cottbus, GER	27-01-2015
1.96	3	Int	Cottbus, GER	27-01-2015
1.96	-	CE	Madrid	06-03-2016
1.98	1	CE	Madrid	06-03-2016 Vigente
1.98	1	VillaMad	Madrid	24-02-2017 Vigente



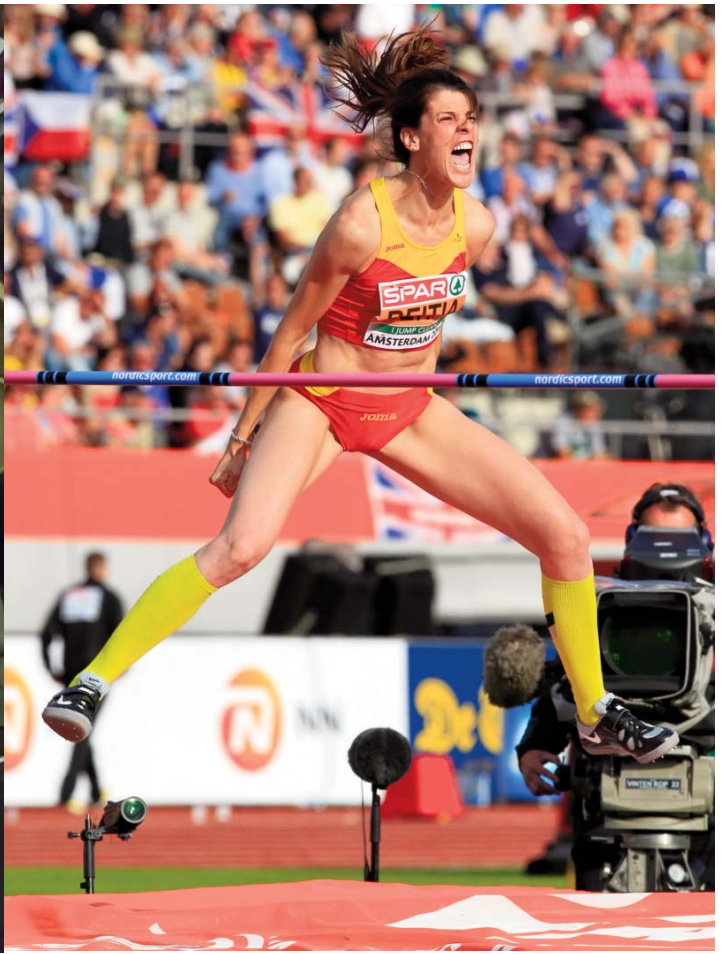





RUTH BEITIA

La atleta más grande del
atletismo español