



**Turismo
de la Provincia**
DIPUTACION DE SEVILLA



Más información

+34 627526774 · info@factorsevilla.es
www.birdingsevilla.com

factor
Sevilla

AVES DEL GUADALQUIVIR

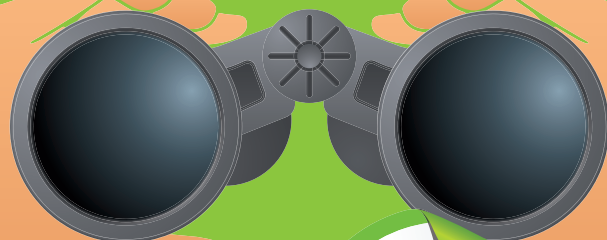

Desde
190 €

**BIRDING
SEVILLA**

1º Día: MARGEN IZQUIERDA DEL RIO GUADALQUIVIR

Esta ruta discurre por el Bajo Guadalquivir una de las rutas estrellas de la programación. Podremos ver gran cantidad y variedad de aves ya que se trata de una zona con espacios abiertos que ofrecen alimento y refugio a especies también presentes en el Espacio Natural Doñana.

Su dificultad radica en la infinitud de caminos que invitan al visitante a perderse entre los arrozales y otros cultivos propios de campiña y humedal; y por los que es fácil cruzarse con Calamones, Cigüeñas negras o Moritos entre otras muchas especies. Durante estos días tendremos la oportunidad de conocer a fondo, esta zona desconocida por los turistas, pero muy popular entre ornitólogos y naturalistas, ya que cuenta además con zonas declaradas como ZEPA y como Paraje Natural.

Observaremos especies emblemáticas como la Cerceta pardilla, el Avetoro, el Aguilucho lagunero, la Garza imperial, la Garcilla cangrejera, la Focha cornuda, el Aguilucho lagunero, el Águila calzada, el Búho campestre o el Águila pescadora entre muchas otras. Es además frecuentada por mamíferos como el zorro o el meloncillo.

Comenzaremos la jornada, desplazándonos por el margen izquierdo del río Guadalquivir, hasta llegar a la Corta de Los Ovillos, y la Isleta, a continuación almorzaremos una venta camino del Brazo del Este, a continuación visitaremos el Cerro de las Cigüeñas camino de Utrera donde cenaremos y pernoctaremos esa noche.

2º Día: HUMEDALES SEVILLANOS

Una vez que salgamos de este hotel, nuestros desplazamientos irán enfocados para visitar los complejos lagunares de Utrera, Laguna de Zarracatín y del Águila, almorzaremos con un picnic, y regresaremos a la tarde a Sevilla.

Previamente a la visita se especificarán el orden y los parajes según condiciones meteorológicas, y el momento más interesante seleccionado por los guías, en función de época, hora del día y otras variaciones del ambiente y la fauna.

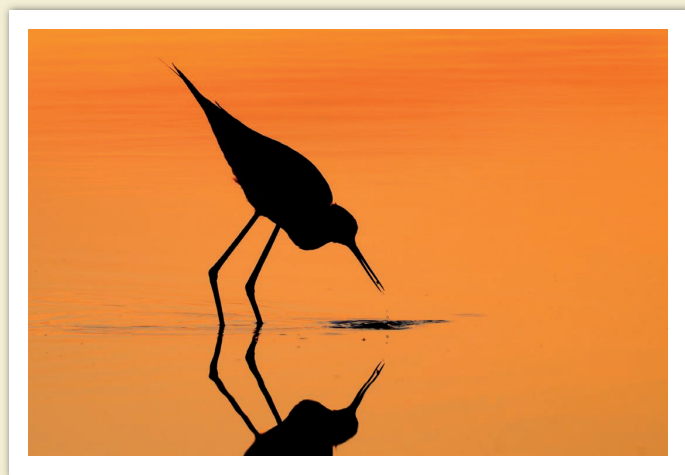

Fotografías

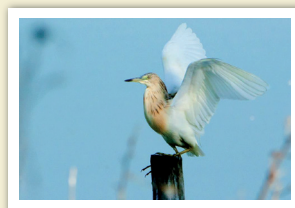
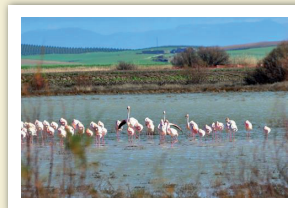
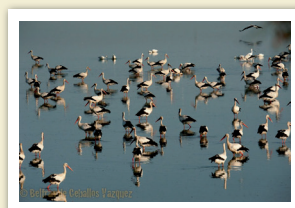



 **Estación:**
Verano

 **Duración:**
2 días, 1 noches

 **Puntos de Encuentro:**
Aeropuerto Sevilla
Estación de AVE Santa Justa

 **Guías:**
Sergio González Asian
Fernando Olivares Marín

 **Servicios Incluidos:**
Alojamiento en hotel Rural,
Guías interpretes
especializados, todas las
comidas, vehículo

 **Grupos:**
Mínimo de 8, máximo de 16 pax

 **Alojamiento:**
Hacienda Oran

 **Itinerario:**
Cortas y margen izquierdo del Río
Guadalquivir