

DIVISIÓN POLÍTICO ADMINISTRATIVA Y CENSAL

REGIÓN DE VALPARAÍSO

2 0 0 7

SÍNTESIS GEOGRÁFICA DE LA REGIÓN DE VALPARAÍSO

■ SITUACIÓN

Esta región se enmarca en su parte continental entre los 32° 02' y 33° 57' de latitud Sur y entre los 70° de longitud Oeste y el Océano Pacífico. Incluye, además, islas esporádicas como Isla de Pascua, Salas y Gómez, San Félix, San Ambrosio y el archipiélago Juan Fernández.

La capital regional es la ciudad de Valparaíso, puerto marítimo situado a 33° 03' de latitud Sur y 71° 38' de longitud Oeste.

■ LÍMITES GENERALES

Norte, la Región de Coquimbo, cuyos límites pasan por los siguientes elementos: la línea de cumbres desde la punta Huesos hasta el cerro Santa Inés; la línea de cumbres que limita por el Sur y oriente la hoya del río Quilimarí; la línea de cumbres que limita por el Sur la hoya del estero Pupío y línea de cumbres que limita por el Sur la hoya del río Choapa; **Este y Sur**, la República de Argentina y las regiones Metropolitana de Santiago y del Libertador General Bernardo O'Higgins; la línea de cumbres que limita por el Sur la hoya del río Aconcagua; la línea de cumbres que limita por el oriente la hoya de los esteros Limache y Puangue hasta el cerro Roble Alto; la línea de cumbres secundaria de agua desde el cerro Roble Alto hasta la cota 1.410 de la Carta 1:50.000 del I.G.M.; la línea de cumbres que limita por el poniente la hoya del estero Puangue; el paralelo astronómico del trigonométrico cerro Las Juntas; el río Maipo; el lindero poniente de los fundos Tamcor y Cabimbao; el estero Yali; el lindero poniente de los fundos Bucal, Corneche y el río Rapel; **Oeste**, el Océano Pacífico.

■ SUPERFICIE

De acuerdo a mediciones efectuadas por el Instituto Nacional de Estadísticas (INE), cuenta con una superficie aproximada de 16.396,1 km², incluidas las islas esporádicas. La superficie regional representa el 2,17% de Chile Americano e Insular.

■ RELIEVE

Esta región se localiza en un territorio orográfico complejo, donde las unidades morfológicas fundamentales del país se restringen a dos grandes grupos: planicies litorales fluviales y marinas y un área montañosa interior, donde las Cordilleras de la Costa y de los Andes se imbrican desde el punto de vista del relieve. La Depresión Intermedia se presenta estompada, expresándose en forma de cuencas o de corredores longitudinales en el sentido Norte-Sur, no conformando un rasgo orográfico continuo.

► Planicies Costeras: La línea costera se presenta mixta, alternando extensas playas de acumulación arenosa y sectores acantilados. Estas planicies están inscritas en el granito costero como terrazas de abrasión, construyendo un sistema escalonado de hasta 4 niveles. Al sur del río Maipo domina la sedimentación realizada por el curso inferior de este río.

► Llanos de Sedimentación Fluvial y/o Aluvial: Existe una estrecha relación entre el primitivo poblamiento de la región y estos amplios valles de sedimentación fluvial, con aspecto de cuenca que ocupan los cursos medios de los ríos La Ligua y Aconcagua.

Los citados llanos, el cordón costero y las planicies marinas litorales imponen una orografía que los ríos salvan mediante un proceso erosivo lineal, que otorga rasgos abruptos al paisaje.

En los cursos medios de dichos ríos se producen las principales confluencias, donde derivan otros hechos, tales como recursos hidrológicos óptimos para el desarrollo agrícola, retroceso de laderas por erosión y relleno aluvial con materiales de acarreo escalonados en terrazas.

En general, se puede decir que domina el acarreo fino en el curso inferior y medio, mientras que en el superior la colmatación del lecho por rodados y bloques otorga una tonalidad gris a los valles andinos nortinos.

► **Cordones Transversales del Sistema Montañoso Andino-Costero:** Los cordones transversales y estribaciones occidentales del sistema montañoso andino-costero ocupan una faja interna de unos 50 km de ancho medio. Estos cordones se ubican a altitudes comprendidas entre 600 y 1.000 m. con un alineamiento transversal. En este sistema los cordones transversales se densifican y amarran al tronco montañoso interior.

► **Cordones Transversales del Tronco Maestro Andino:** Al este de los cordones transversales se extienden algunas sierras y cordilleras en disposición oblicua. Todas ellas forman parte de un tronco alto tabuliforme, que constituye el encadenamiento principal de la Cordillera de los Andes.

En la parte Norte de la región el tronco principal se presenta bastante deprimido, con altitudes inferiores a 4.000 m. A partir de la línea limítrofe hacia el oeste las altitudes disminuyen ostensiblemente, de tal manera que los primeros contrafuertes cordilleranos apenas se empinan sobre las cuencas de Petorca y Alichahue.

A partir de los contrafuertes avanzados de la cordillera hacia el Oeste, ésta se despedaza en jirones de cerros débilmente encadenados, lo que conforma un relieve complicado que se extiende entre el curso medio del río Petorca, superando el límite regional por el Norte.

El curso superior y medio del río Putaendo, afluente septentrional del río Aconcagua, dibuja una depresión longitudinal, hecho que determina que la escolta en altitudes que acompaña a los valles afluentes del curso superior del río Aconcagua, se disponga en el mismo eje destacando algunos puntos aislados tales como los cerros Morro Colorado (3.245 m.), Punta Redonda (4.077 m.), El Tordillo (4.695 m.) y Negro (3.150 m.). En la parte sur de la región el muro cordillerano comienza a ganar en altitud, adquiriendo el carácter de gran reserva crionival.

► **Cuencas Transicionales Semiáridas:** Se extienden por la parte meridional del complejo andino-costero, distinguiéndose las cuencas de La Ligua, Catemu, Melón y Nogales, todas localizadas al norte del río Aconcagua.

► **Cuenca de La Ligua:** Es la más septentrional de todas y aparece bien delimitada por el norte a través de una serie de altitudes desprendidas del cerro Pililén o Ñipa, de 1.960 m. de altitud; por el Sur los cordones que se desprenden del cerro Chache (2.333 m.), sentido Norte y Este, conforman un anfiteatro de considerable envergadura; por el este esta cuenca se cierra en Cabildo, dejando abierta una estrecha comunicación hacia el curso superior del río; al Oeste el relieve se presenta bajo y de poca trascendencia.

► **Cuencas de Catemu, Melón y Nogales:** Constituyen un conjunto de depresiones localizadas al sur del cerro Chache y de sus estribaciones; por el Sur estas depresiones coalescen con la sedimentación fluvial realizada por el río Aconcagua; por el este un espolón desprendido del cerro Águila separa las cuencas de Catemu y Nogales. La cuenca del Melón se imbrica como un valle alargado hasta el pie de la cuesta del mismo nombre.

■ CLIMA ■

En el ámbito regional continental es factible distinguir la presencia de varios tipos climáticos, entre los que podemos citar: Estepa con Nubosidad Abundante; Templado Cálido con Lluvias Invernales; Estepa Templada con Precipitaciones Invernales; Estepa Fría de Montaña y Tundra de Alta Montaña, además de los climas de los territorios de Ultramar.

► **Estepa con Nubosidad Abundante (BSn)*:** Se extiende por el litoral hasta aproximadamente Zapallar, penetrando en algunas oportunidades hacia el interior de los valles. Cerca de la costa la capa de estratocúmulos se presenta muy baja, la que al contacto con el suelo ocasiona frecuentes neblinas costeras.

► **Templado Cálido con Lluvias Invernales (Csbn)*:** Estación seca prolongada y gran nubosidad. Se extiende por el litoral desde Zapallar al Sur, superando el límite regional. Comprende las últimas áreas costeras donde la nubosidad típica del Anticiclón del Pacífico Sur se hace sentir con cierta persistencia; un ejemplo es Valparaíso que presenta un promedio de temperatura de 14,4°C y precipitaciones de 462 mm anuales.

► **Estepa Templada con Precipitaciones Invernales (BSks)*:** Se caracteriza por presentar cielos despejados y una baja humedad relativa. Este tipo climático se extiende por el centro de la región y es posible ejemplificarlo a través de Los Andes que presenta una temperatura media anual de 15,2°C y una precipitación de 305 mm. anuales, concentrada de preferencia entre los meses de marzo a septiembre.

► **Estepa Fría de Montaña (BSk'G)*:** Se caracteriza por presentar una atmósfera seca, con gran transparencia y luminosidad del aire; el ritmo de las temperaturas está regido por la altitud, registrándose oscilaciones diarias superiores a 10°C. Una estación representativa de este tipo climático es Juncal, que presenta una temperatura media anual de 9,4°C y una precipitación media anual de 570,3 mm.

► **Tundra de Alta Montaña (EB)*:** Este tipo climático engloba aquellos ambientes que debido a la altitud presentan bajas temperaturas durante todo el año, con variaciones bajo y sobre cero grado. El límite inferior de este clima se ubica cerca de los 3.500 m. de altitud; una estación ubicada dentro de este clima es Cristo Redentor que registra una temperatura media anual de 1,7°C; las precipitaciones son de monto variable y se producen por lo general en forma de nieve.

► Los tipos climáticos presentes en Territorios de Ultramar, como es el caso de Isla de Pascua que presenta un clima de tipo Tropical (Afa)*; Archipiélago Juan Fernández que presenta un clima templado-cálido con estación seca de 4 a 5 meses, (Csb2)*.

■ **HIDROGRAFÍA**

Los cursos de agua continentales de esta región se encuentran bajo el dominio nivo-pluvial como es el caso de los ríos Petorca y La Ligua. Por otro lado el río Aconcagua se encuentra bajo un régimen nivoso franco, con escurrimiento torrencial.

Los ríos Petorca y La Ligua desembocan al mar a tan corta distancia el uno del otro que prácticamente se unen en su desembocadura; por lo tanto, se puede decir que ambos cursos de agua forman una sola hoya hidrográfica; ambos presentan fuertes variaciones en su caudal, casi secándose en verano. El río Petorca tiene una longitud de 120 km y una hoya hidrográfica de 1.960 km², con un caudal mixto estimado en 2,0 m³/seg. El río La Ligua tiene un desarrollo longitudinal de unos 110 km y una hoya hidrográfica de 2.100 km², con un caudal medio de 3,4 m³/seg.

El río Aconcagua drena una hoya hidrográfica de 7.640 km². Se constituye como tal en la confluencia de los ríos Juncal y Colorado, este último entrega sus aguas por el norte cerca de Resguardo, concurriendo con 12,6 m³/seg de promedio anual. Se caracteriza por presentar grandes fluctuaciones estacionales que corresponden a un activo derretimiento de la nieve. Fuera del ámbito andino recibe por el norte las aguas del río Putaendo, el cual aporta 8,6 m³/seg como promedio anual. Ya perfectamente conformado escurre hacia el mar en franca dirección oeste, con un caudal medio estimado en 79 m³/seg y su longitud total es de unos 190 km.

■ **VEGETACIÓN**

Se pueden distinguir cinco formaciones que son: Estepa Costera de Arbustos y Hierbas Mesófitas, Matorral Arborescente, Matorral de Espino, Matorral Espinoso Sub-Andino y Formación Xeromórfica Andina.

* Clasificación climática de Köppen

► **Estepa Costera de Arbustos y Hierbas Mesófitas:** Ocupa las planicies costeras y los terrenos ondulados antepuestos a la Cordillera de la Costa. El aspecto general de esta formación es el de una estepa enmarañada de cubierta primaveral herbácea muy rica, siendo frecuentes las cactáceas y las bromeliáceas. Las especies más características, aunque no dominantes, son palo gordo, lúcumo silvestre, pasionaria y violeta cordillera. Además, encontramos manzanilla cimarrona, salvia macho, litre, doca, a las cuales se agregan algunas cactáceas tales como sandillón y tuna. En las quebradas, esta formación se ve interrumpida por matorrales, entre cuyos componentes destacan canelo, aroma y boldo.

► **Matorral Arborescente:** Es característico de la Cordillera de la Costa, de las quebradas y fondos de valle del macizo andino entre los 500 y 800 m debido a su mayor pluviosidad; se caracteriza por presentar tres estratos de vegetación: arbóreo, arbustivo y herbáceo. Los estratos arbóreo y arbustivo están compuestos por litre, molle, peumo, boldo, espino, guayacán y colihue. El tapiz herbáceo es muy rico en especie, en las quebradas de los cerros es posible encontrar especies tales como el canelo, boldo, lingue, peumo y arrayán.

► **Matorral de Espino:** Es la formación más característica de la zona mesomórfica. Se extiende por los valles transversales, parte central de la región y pendiente del macizo andino y costero. Su aspecto es el de una maraña más o menos abierta y arbustos espinudos, acompañado de una cubierta herbácea de vivencia primaveral. El elemento arborescente dominante es el espino asociado con árboles y arbustos de modesta talla, entre los que destacan huañil, trevo, quillay, maitén, molle, boldo y litre; el tapiz herbáceo está compuesto por numerosas gramíneas pertenecientes a los géneros *Stipa*, *Bromus*, *Melica*, las cuales se mezclan con hierbas muy variadas, tales como chilca y vinagrillo.

► **Matorral Espinoso Sub-Andino:** Esta formación se localiza entre los 800 y 1.500 m. de altitud; su aspecto típico es de un matorral con numerosas plantas espinosas acompañado de algunos arbustos que adquieren el carácter arborescente debido a la mayor disponibilidad de humedad. Las especies arbustivas más destacadas son huañil, trevo, molle, guayacán y palqui, distinguiéndose, además, especies de crecimiento arbóreo, tales como peumo y romerillo.

► **Formación Xeromórfica Andina:** Vale decir formas adaptadas a la sequedad, se desarrolla sobre los 1.500 m de altitud, donde pequeños arbustos, pastos en champa y plantas en cojines se integran para dar origen a una cubierta rala con grandes espacios desnudos rocosos; su densidad varía según la disponibilidad de agua, la exposición al viento y radiación solar. Las especies arbustivas más importantes son pichi, pingo-pingo y monte negro, además de plantas en cojines denominadas lletas, acompañadas de plantas en champas como coirón.

■ POBLACIÓN

Es la tercera región más poblada del territorio nacional con 1.539.852 habitantes, representando 10,2% de la población total del país. La densidad es de 93,91 habitantes/km².

La diversificación de las actividades de los sectores secundario y terciario se traduce en un alto porcentaje de población urbana, que se localiza de preferencia a lo largo de tres ejes de ocupación urbana: costero, valle del Aconcagua y sobre las más importantes vías de comunicación.

► **Poblamiento Costero:** Es el más importante debido a sus funciones portuarias, turísticas industriales y de servicios, destacando centros urbanos como el Gran Valparaíso, San Antonio, Quintero, Cartagena, El Quisco, Algarrobo, Papudo, Rocas de Santo Domingo y Zapallar.

► **Valle del Aconcagua:** Se asientan importantes centros urbanos, algunos de los cuales datan de la época hispánica como es el caso de Quillota, Los Andes, San Felipe y Llaillay.

Poblamiento en torno a ejes viales, Viña del Mar-Quillota-Valparaíso: asentándose ciudades como Quilpué, Villa Alemana y Casablanca.

En materia de género (Gráfico N°9), la población de la Región de Valparaíso es en general muy homogénea presentando una leve diferencia a favor de las mujeres con 51%. A nivel provincial se mantiene esta tendencia en Valparaíso con 51,7%, San

Felipe y Quillota con 50,7% y San Antonio con 50,4%. Situación contraria ocurre en las Provincias de Petorca, Los Andes e Isla de Pascua donde estos porcentajes disminuyen a 49,5%, 49,5% y 47,6%, respectivamente.

GRÁFICO N° 9: Población total por sexo según provincias. Región de Valparaíso. Censo 2002

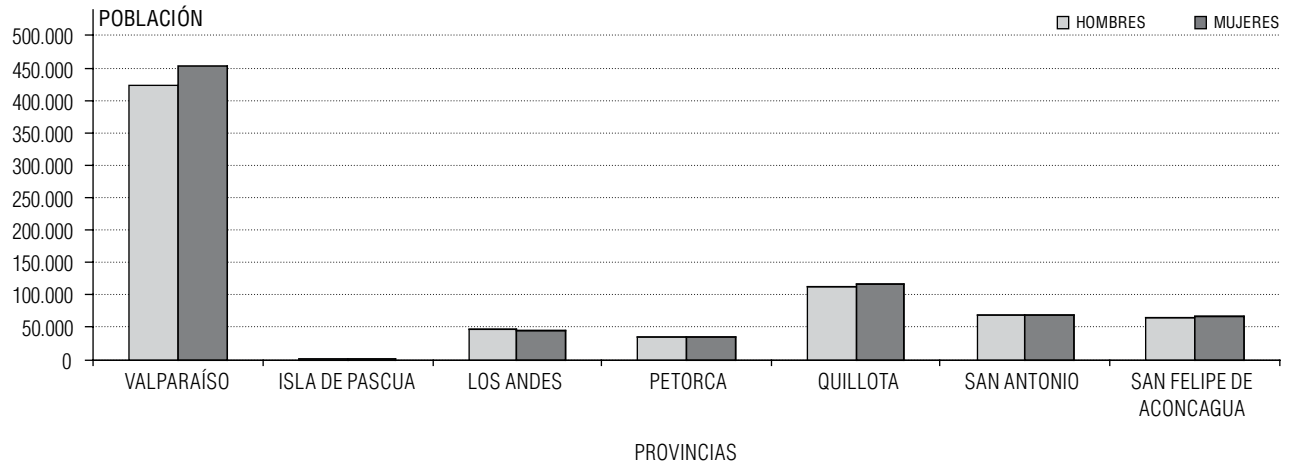

FUENTE: Censo 2002, INE

GRÁFICO N°10: Población total por sexo Provincia Isla de Pascua. Región de Valparaíso. Censo 2002

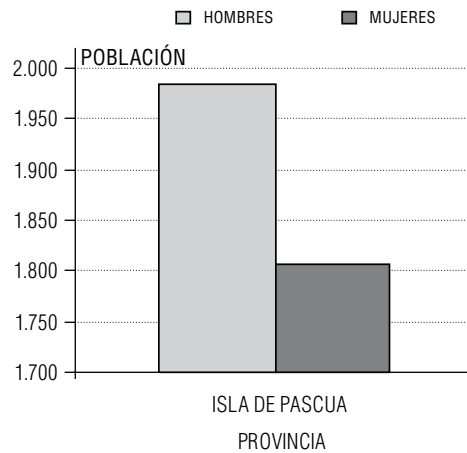

FUENTE: Censo 2002, INE

En cuanto a la variación intercensal, según el Cuadro N°14, la región, ha tenido un crecimiento de 11,2% en su población. En el desglose por provincia se distingue una variación del 21% en San Antonio. En las otras provincias forman un grupo semejante cuyo crecimiento fluctúa entre el 12,5% y 13,2%, en esta situación se encuentran: Quillota, Petorca y San Felipe de Aconcagua. La menor variación se produjo en la Provincia de Valparaíso con 8%. A pesar de su baja población, la Provincia de Isla de Pascua alcanzó en este período un crecimiento del 37%.

CUADRO N° 14: POBLACIÓN Y VIVIENDA SEGÚN PROVINCIAS Y COMUNAS CENSOS 1992 Y 2002

CUT	REGIÓN, PROVINCIAS Y COMUNAS	Población		Viviendas	
		1992	2002	1992	2002
05	REGIÓN DE VALPARAÍSO	1.384.336	1.539.852	409.026	532.641
1	PROVINCIA VALPARAÍSO	808.576	876.022	228.314	289.257
05101	Comuna Valparaíso	282.840	275.982	73.425	81.083
05102	Comuna Casablanca	16.590	21.874	4.547	7.467
05103	Comuna Concón	18.872	32.273	6.225	11.561
05104	Comuna Juan Fernández	488	633	217	257
05105	Comuna Puchuncaví	10.661	12.954	5.703	10.116
05106	Comuna Quilpué	104.203	128.578	27.967	39.559
05107	Comuna Quintero	17.796	21.174	7.823	10.949
05108	Comuna Villa Alemana	71.672	95.623	18.818	28.646
05109	Comuna Viña del Mar	285.454	286.931	83.589	99.619
2	PROVINCIA ISLA DE PASCUA	2.764	3.791	1.018	1.416
05201	Comuna Isla de Pascua	2.764	3.791	1.018	1.416
3	PROVINCIA LOS ANDES	77.525	91.683	19.858	26.953
05301	Comuna Los Andes	49.747	60.198	12.658	17.650
05302	Comuna Calle Larga	9.860	10.393	2.445	2.807
05303	Comuna Rinconada	5.765	6.692	1.436	1.980
05304	Comuna San Esteban	12.153	14.400	3.319	4.516
4	PROVINCIA PETORCA	62.565	70.610	19.266	26.783
05401	Comuna La Ligua	27.322	31.987	7.705	11.225
05402	Comuna Cabildo	17.520	18.916	4.252	5.391
05403	Comuna Papudo	3.896	4.608	1.868	3.000
05404	Comuna Petorca	9.273	9.440	2.716	3.292
05405	Comuna Zapallar	4.554	5.659	2.725	3.875
5	PROVINCIA QUILLOTA	203.603	229.241	54.031	67.819
05501	Comuna Quillota	67.007	75.916	17.420	21.966
05502	Comuna Calera	45.776	49.503	11.877	14.355
05503	Comuna Hijuelas	13.938	16.014	3.585	4.629
05504	Comuna La Cruz	10.771	12.851	2.970	3.852
05505	Comuna Limache	34.839	39.219	9.016	11.514
05506	Comuna Nogales	18.669	21.633	4.637	5.947
05507	Comuna Olmué	12.603	14.105	4.526	5.556
6	PROVINCIA SAN ANTONIO	112.860	136.594	56.289	81.211
05601	Comuna San Antonio	78.158	87.205	21.895	27.407
05602	Comuna Algarrobo	5.968	8.601	5.690	10.699
05603	Comuna Cartagena	11.906	16.875	8.486	12.115
05604	Comuna El Quisco	6.097	9.467	8.273	12.650
05605	Comuna El Tabo	4.513	7.028	9.043	13.648
05606	Comuna Santo Domingo	6.218	7.418	2.902	4.692
7	PROVINCIA SAN FELIPE DE ACONCAGUA	116.443	131.911	30.250	39.202
05701	Comuna San Felipe	54.591	64.126	14.096	19.116
05702	Comuna Catemu	11.295	12.112	2.858	3.685
05703	Comuna Llaillay	20.276	21.644	5.030	6.337
05704	Comuna Panquehue	5.900	6.567	1.520	1.844
05705	Comuna Putaendo	12.806	14.649	3.602	4.471
05706	Comuna Santa María	11.575	12.813	3.144	3.749

FUENTE: Censo 1992 y 2002, INE

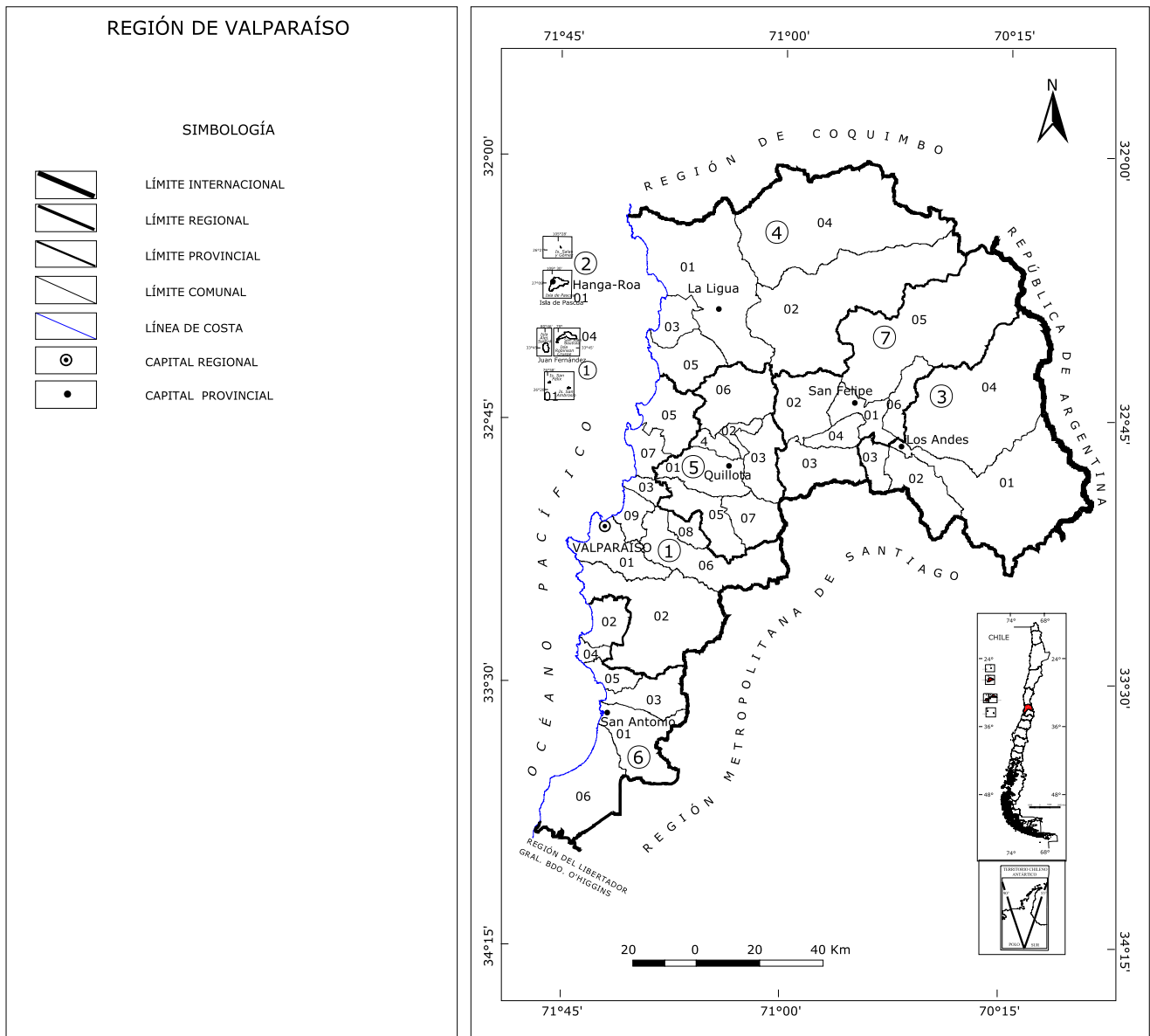

05. REGIÓN DE VALPARAÍSO Capital : VALPARAÍSO			
1. Provincia Valparaíso Capital: Valparaíso	3. Provincia Los Andes Capital: Los Andes	5. Provincia Quillota Capital: Quillota	03. Cartagena
01. Valparaíso	01. Los Andes	01. Quillota	04. El Quisco
02. Casablanca	02. Calle Larga	02. Calera	05. El Tabo
03. Concón	03. Rinconada	03. Hijuelas	06. Santo Domingo
04. Juan Fernández	04. San Esteban	04. La Cruz	
05. Puchuncaví		05. Limache	7. Provincia San Felipe de Aconcagua Capital: San Felipe
06. Quilpué		06. Nogales	01. San Felipe
07. Quintero	4. Provincia Petorca Capital: La Ligua	07. Olmué	02. Catemu
08. Villa Alemana	01. La Ligua		03. Llaillay
09. Viña del Mar	02. Cabildo	6. Provincia San Antonio Capital: San Antonio	04. Panquehue
	03. Papudo	01. San Antonio	05. Putaendo
2. Provincia Isla de Pascua Capital: Hanga - Roa	04. Petorca	02. Algarrobo	06. Santa María
01. Isla de Pascua	05. Zapallar		

FUENTE: INE, 2007

POBLACIÓN Y VIVIENDA, POR ÁREA URBANA Y RURAL. CENSO 2002

REGIÓN, PROVINCIAS, COMUNAS Y DISTRITOS CENSALES	Superficie Km²	Población Censo 2002			Viviendas Censo 2002		
		Total	Urbana	Rural	Total	Urbana	Rural
05 REGIÓN DE VALPARAÍSO	16.396,1	1.539.852	1.409.902	129.950	532.641	489.120	43.521
1 PROVINCIA VALPARAÍSO	2.780,0	876.022	860.950	15.072	289.257	282.855	6.402
05101 Comuna Valparaíso	401,6	275.982	275.141	841	81.083	80.421	662
Distrito Censal							
01 Poblaciones Playa Ancha	2,6	22.447	22.447	0	6.392	6.392	0
02 Playa Ancha	1,5	6.024	6.024	0	1.688	1.688	0
03 Cerro Santo Domingo	1,9	18.280	18.280	0	5.414	5.414	0
04 Puerto	0,1	474	474	0	159	159	0
05 Cerro Cordillera	1,4	17.526	17.526	0	5.145	5.145	0
06 Cerro Alegre	0,6	7.625	7.625	0	2.546	2.546	0
07 Comercio	0,3	957	957	0	416	416	0
08 Cerro Cárcel	2,0	12.615	12.615	0	3.745	3.745	0
09 Cerro Bellavista	1,1	9.124	9.124	0	2.293	2.293	0
10 Cerro La Florida	4,0	13.858	13.858	0	3.997	3.997	0
11 Plaza Victoria	0,3	1.994	1.994	0	775	775	0
12 Almendral	0,9	5.170	5.170	0	1.606	1.606	0
13 Cerro La Cruz	0,4	4.958	4.958	0	1.235	1.235	0
14 Cerro Las Cañas	0,8	7.759	7.759	0	2.194	2.194	0
15 Cerro La Merced	1,4	4.903	4.903	0	1.402	1.402	0
16 Cerro Las Ramaditas	8,4	14.269	14.269	0	3.745	3.745	0
17 Waddington	1,0	13.193	13.193	0	3.784	3.784	0
18 Barón	0,8	8.628	8.628	0	2.807	2.807	0
19 Los Placeres	2,2	18.258	18.258	0	5.211	5.211	0
20 Las Zorras	10,4	15.018	14.998	20	4.519	4.513	6
21 Placilla	31,2	10.721	10.721	0	3.455	3.455	0
22 Peñuelas	140,2	354	90	264	100	21	79
23 Quebrada Verde	87,4	17.353	16.796	557	5.961	5.384	577
24 San Félix y San Ambrosio	91,0	0	0	0	0	0	0
25 Quebrada Phillippi	2,4	22.766	22.766	0	6.653	6.653	0
26 Santos Ossa	7,3	18.838	18.838	0	5.556	5.556	0
99 Rezagados		2.870	2.870	0	285	285	0
05102 Comuna Casablanca	952,5	21.874	15.209	6.665	7.467	4.953	2.514
Distrito Censal							
01 Casablanca	49,3	14.432	14.170	262	4.190	4.092	98
02 Tapihue	112,9	691	0	691	236	0	236
03 La Vinilla	100,2	1.264	108	1.156	419	67	352
04 Lo Orrego	81,6	172	0	172	58	0	58
05 Lagunillas	69,4	686	0	686	237	0	237
06 Valle Hermoso	92,9	241	0	241	86	0	86
07 San Jerónimo	45,0	61	0	61	27	0	27
08 Las Dichas	46,9	516	0	516	190	0	190
09 Tunquén	58,2	175	0	175	254	0	254
10 Quintay	68,0	859	772	87	814	755	59
11 Pitama	61,7	722	0	722	288	0	288
12 Lo Orozco	76,4	1.367	0	1.367	433	0	433
13 Lo Ovalle	90,0	679	150	529	234	38	196
99 Rezagados		9	9	0	1	1	0

CONTINÚA ▶

POBLACIÓN Y VIVIENDA, POR ÁREA URBANA Y RURAL. CENSO 2002

REGIÓN, PROVINCIAS, COMUNAS Y DISTRITOS CENSALES	Superficie Km ²	Población Censo 2002			Viviendas Censo 2002		
		Total	Urbana	Rural	Total	Urbana	Rural
05103 Comuna Concón	76,0	32.273	31.558	715	11.561	11.312	249
Distrito Censal							
01 Concón	12,2	30.953	30.953	0	11.154	11.154	0
02 Refinería	63,8	1.154	439	715	294	45	249
99 Rezagados		166	166	0	113	113	0
05104 Comuna Juan Fernández	147,5	633	598	35	257	256	1
Distrito Censal							
01 Juan Fernández	147,5	633	598	35	257	256	1
05105 Comuna Puchuncaví	299,9	12.954	11.099	1.855	10.116	9.238	878
Distrito Censal							
01 Placilla de Puchuncaví	35,7	1.958	1.808	150	1.118	1.039	79
02 La Laguna	14,7	1.531	1.434	97	1.922	1.871	51
03 La Canela	41,1	125	0	125	100	0	100
04 San Antonio	29,7	2.090	1.900	190	796	705	91
05 Pucalán	110,1	452	0	452	226	0	226
06 Las Melosillas	28,2	29	0	29	23	0	23
07 Los Maitenes	18,4	175	0	175	60	0	60
08 Campiche	22,0	6.594	5.957	637	5.871	5.623	248
05106 Comuna Quilpué	536,9	128.578	126.893	1.685	39.559	38.695	864
Distrito Censal							
01 El Retiro	13,0	16.806	16.743	63	5.135	5.113	22
02 Belloto Sur	8,8	17.325	17.325	0	5.233	5.233	0
03 Los Perales	57,6	624	0	624	206	0	206
04 Colliguay	97,1	366	0	366	331	0	331
05 Los Yuyos	141,2	272	0	272	146	0	146
06 Los Quillayes	101,6	257	0	257	113	0	113
07 Las Palmas	83,7	59	0	59	22	0	22
08 Valencia	7,2	18.582	18.582	0	5.226	5.226	0
09 El Sauce	3,5	23.464	23.464	0	7.100	7.100	0
10 Belloto Norte	12,1	15.046	15.002	44	4.567	4.543	24
11 Mena	4,2	12.185	12.185	0	3.898	3.898	0
12 Alto Quilpué	6,9	21.718	21.718	0	6.894	6.894	0
99 Rezagados		1.874	1.874	0	688	688	0
05107 Comuna Quintero	147,5	21.174	18.719	2.455	10.949	10.032	917
Distrito Censal							
01 Quintero	23,8	18.801	18.719	82	10.141	10.032	109
02 Valle Alegre	64,0	641	0	641	233	0	233
03 Dumuño	59,7	1.732	0	1.732	575	0	575
05108 Comuna Villa Alemana	96,5	95.623	94.802	821	28.646	28.329	317
Distrito Censal							
01 Municipalidad	0,8	2.425	2.425	0	744	744	0
02 Villa Alemana Norte	10,3	19.680	19.680	0	5.979	5.979	0
03 Manuel Montt	16,9	8.316	8.284	32	2.389	2.377	12
04 Sanatorio	4,4	21.028	21.028	0	5.984	5.984	0
05 José Miguel Carrera	4,3	27.143	27.143	0	8.411	8.411	0
06 Quebrada Escobares	36,2	741	0	741	287	0	287
07 Moscoso	19,1	48	0	48	18	0	18
08 San Enrique	4,5	15.553	15.553	0	4.587	4.587	0
99 Rezagados		689	689	0	247	247	0

CONTINÚA •

POBLACIÓN Y VIVIENDA, POR ÁREA URBANA Y RURAL. CENSO 2002

REGIÓN, PROVINCIAS, COMUNAS Y DISTRITOS CENSALES	Superficie Km²	Población Censo 2002			Viviendas Censo 2002		
		Total	Urbana	Rural	Total	Urbana	Rural
05109 Comuna Viña del Mar	121,6	286.931	286.931	0	99.619	99.619	0
Distrito Censal							
01 Castillo	0,8	5.225	5.225	0	2.849	2.849	0
02 Casino	0,7	6.783	6.783	0	4.258	4.258	0
03 Magalhaes	1,0	6.733	6.733	0	3.411	3.411	0
04 Reñaca	15,5	16.034	16.034	0	8.737	8.737	0
05 Achupallas	5,2	24.388	24.388	0	7.033	7.033	0
06 Olivar	7,6	11.187	11.187	0	3.669	3.669	0
07 Chorrillos	39,2	17.114	17.114	0	5.749	5.749	0
08 Vergara	0,7	6.786	6.786	0	2.760	2.760	0
09 Refinería	0,6	3.131	3.131	0	1.047	1.047	0
10 Alvarez	1,8	11.020	11.020	0	4.180	4.180	0
11 Recreo	2,0	16.705	16.705	0	6.068	6.068	0
12 Gómez Carreño	3,4	9.357	9.357	0	2.793	2.793	0
13 Santa Inés	2,4	12.179	12.179	0	3.793	3.793	0
14 Glorías Navales	3,8	17.170	17.170	0	5.120	5.120	0
15 Miraflores	4,8	20.397	20.397	0	6.717	6.717	0
16 Pablo Neruda	4,5	21.586	21.586	0	6.561	6.561	0
17 Reñaca Alto	20,4	33.399	33.399	0	10.269	10.269	0
18 Quinta Vergara	1,8	16.009	16.009	0	4.929	4.929	0
19 Forestal	1,2	10.136	10.136	0	2.807	2.807	0
20 Villa Montes	2,5	10.969	10.969	0	3.507	3.507	0
21 Recreo Alto	1,7	9.736	9.736	0	3.100	3.100	0
99 Rezagados		887	887	0	262	262	0
2 PROVINCIA ISLA DE PASCUA	163,6	3.791	3.304	487	1.416	1.195	221
05201 Comuna Isla de Pascua		3.791	3.304	487	1.416	1.195	221
Distrito Censal							
01 Hanga-Roa	50,0	3.729	3.304	425	1.358	1.195	163
02 Vaitea	113,4	58	0	58	57	0	57
03 Salas y Gómez	0,2	0	0	0	0	0	0
99 Rezagados		4	0	4	1	0	1
3 PROVINCIA LOS ANDES	3.054,1	91.683	74.104	17.579	26.953	21.714	5.239
05301 Comuna Los Andes	1.248,3	60.198	55.388	4.810	17.650	16.259	1.391
Distrito Censal							
01 La Feria	3,0	10.140	10.140	0	2.960	2.960	0
02 Laberinto	11,8	9.713	9.166	547	2.984	2.826	158
03 Estación	6,8	13.572	13.572	0	3.537	3.537	0
04 El Sauce	124,9	2.269	0	2.269	641	0	641
05 Río Blanco	1.098,1	1.994	0	1.994	592	0	592
06 Chacabuco	3,7	21.915	21.915	0	6.710	6.710	0
99 Rezagados		595	595	0	226	226	0
05302 Comuna Calle Larga	321,7	10.393	5.447	4.946	2.807	1.449	1.358
Distrito Censal							
01 Tabolango	10,7	2.594	1.302	1.292	696	323	373
02 El Patagual	7,2	2.966	2.328	638	826	632	194
03 San Vicente	282,4	1.788	0	1.788	404	0	404
04 Pocuro	16,2	1.489	438	1.051	453	124	329
05 El Guindal	5,2	1.510	1.333	177	413	355	58
99 Rezagados		46	46	0	15	15	0

CONTINÚA ▶

POBLACIÓN Y VIVIENDA, POR ÁREA URBANA Y RURAL. CENSO 2002

REGIÓN, PROVINCIAS, COMUNAS Y DISTRITOS CENSALES	Superficie Km ²	Población Censo 2002			Viviendas Censo 2002		
		Total	Urbana	Rural	Total	Urbana	Rural
05303 Comuna Rinconada	122,5	6.692	5.727	965	1.980	1.701	279
Distrito Censal							
01 Caracoles	34,2	1.401	1.220	181	376	327	49
02 Los Placeres	5,6	1.189	901	288	326	248	78
03 Valle Alegre	6,9	448	313	135	132	93	39
04 Casuto	75,8	3.654	3.293	361	1.146	1.033	113
05304 Comuna San Esteban	1.361,6	14.400	7.542	6.858	4.516	2.305	2.211
Distrito Censal							
01 La Hermita	18,9	2.708	1.061	1.647	782	286	496
02 San Regis	20,7	1.859	0	1.859	528	0	528
03 Lo Calvo	15,0	270	0	270	81	0	81
04 Campos de Ahumada	140,5	326	0	326	123	0	123
05 San Francisco	207,8	224	0	224	120	0	120
06 Río Colorado	896,7	858	0	858	362	0	362
07 Cariño Bolado	46,7	1.810	1.134	676	581	372	209
08 La Florida	7,0	2.965	2.788	177	928	873	55
09 Las Juntas	8,3	3.362	2.541	821	1.005	768	237
99 Rezagados		18	18	0	6	6	0
4 PROVINCIA PETORCA	4.588,9	70.610	50.289	20.321	26.783	20.502	6.281
05401 Comuna La Ligua	1.163,4	31.987	24.214	7.773	11.225	8.974	2.251
Distrito Censal							
01 La Ligua Norte	6,3	3.486	3.398	88	1.198	1.162	36
02 La Ligua Sur	13,4	13.762	13.564	198	4.363	4.302	61
03 Quebradilla	85,8	444	0	444	140	0	140
04 La Higuera	150,7	1.246	0	1.246	324	0	324
05 Placilla	20,6	2.464	2.043	421	786	632	154
06 Pueblo de Roco	56,6	1.201	421	780	359	127	232
07 Casas Viejas de Longotoma	102,7	1.412	0	1.412	421	0	421
08 Huaquén	79,9	1.236	729	507	1.106	1.034	72
09 Los Molles	127,0	666	636	30	713	678	35
10 Los Hornos	121,2	150	0	150	41	0	41
11 Trapiche	140,8	595	0	595	191	0	191
12 La Engorda	216,5	1.723	0	1.723	489	0	489
13 Pueblo de Varas	41,9	3.516	3.337	179	1.050	995	55
99 Rezagados		86	86	0	44	44	0
05402 Comuna Cabildo	1.455,3	18.916	12.453	6.463	5.391	3.627	1.764
Distrito Censal							
01 Artificio	15,2	1.368	1.166	202	439	385	54
02 El Ingenio	26,2	105	0	105	23	0	23
03 Peñablanca	56,1	492	0	492	128	0	128
04 El Quemado	64,0	129	0	129	41	0	41
05 Cabildo	27,6	11.862	11.287	575	3.395	3.242	153
06 El Cartucho	69,0	614	0	614	177	0	177
07 San Lorenzo	38,0	970	0	970	271	0	271
08 La Mora	68,2	397	0	397	115	0	115
09 Hospital	108,2	1.317	0	1.317	362	0	362
10 El Crucero	134,4	1.085	0	1.085	278	0	278
11 Casas Blancas	117,3	271	0	271	76	0	76
12 Los Perales	468,8	110	0	110	28	0	28
13 Pitipeumo	170,6	62	0	62	19	0	19
14 Guayacán	91,7	131	0	131	38	0	38
99 Rezagados		3	0	3	1	0	1

CONTINÚA •

POBLACIÓN Y VIVIENDA, POR ÁREA URBANA Y RURAL. CENSO 2002

REGIÓN, PROVINCIAS, COMUNAS Y DISTRITOS CENSALES	Superficie Km²	Población Censo 2002			Viviendas Censo 2002		
		Total	Urbana	Rural	Total	Urbana	Rural
05403 Comuna Papudo	165,6	4.608	4.343	265	3.000	2.909	91
Distrito Censal							
01 Papudo	62,0	3.024	2.987	37	2.429	2.417	12
02 Pullalli	103,6	1.584	1.356	228	571	492	79
05404 Comuna Petorca	1.516,6	9.440	4.535	4.905	3.292	1.567	1.725
Distrito Censal							
01 El Pedernal	175,1	126	0	126	46	0	46
02 Chalaco	174,0	605	0	605	207	0	207
03 El Sobrante	317,7	519	0	519	164	0	164
04 Chicolco	86,6	1.759	1.623	136	667	594	73
05 Petorca Oriente	67,1	1.638	1.560	78	550	527	23
06 Petorca Poniente	118,5	1.957	1.352	605	668	446	222
07 Hierro Viejo	57,3	668	0	668	293	0	293
08 Pedegua	48,9	1.183	0	1.183	390	0	390
09 Las Palmas	471,4	985	0	985	307	0	307
05405 Comuna Zapallar	288,0	5.659	4.744	915	3.875	3.425	450
Distrito Censal							
01 Zapallar	13,0	1.626	1.626	0	1.080	1.080	0
02 Cachagua	47,2	1.505	1.332	173	1.919	1.789	130
03 San Alfonso	104,9	363	0	363	176	0	176
04 Catapilco	96,5	1.832	1.786	46	593	556	37
05 Blanquillo	26,4	333	0	333	107	0	107
5 PROVINCIA QUILLOTA	1.638,7	229.241	196.693	32.548	67.819	57.616	10.203
05501 Comuna Quillota	302,0	75.916	66.025	9.891	21.966	19.210	2.756
Distrito Censal							
01 El Teatro	0,8	3.130	3.130	0	1.042	1.042	0
02 Avenida Valparaíso	3,6	23.530	23.530	0	6.796	6.796	0
03 Mayaca	1,6	7.341	7.341	0	1.809	1.809	0
04 Cancha Santa Ana	1,8	5.820	5.820	0	1.763	1.763	0
05 La Tetera	10,7	10.831	10.018	813	2.940	2.699	241
06 La Palma	65,7	4.844	0	4.844	1.231	0	1.231
07 San Pedro	53,9	4.591	3.794	797	1.163	956	207
08 La Capilla	20,8	4.513	3.153	1.360	1.777	1.344	433
09 Mauco	48,5	492	0	492	170	0	170
10 Rautén	53,3	898	0	898	287	0	287
11 Boco	30,1	2.485	2.425	60	689	665	24
12 O'Higgins	0,8	6.251	6.251	0	2.131	2.131	0
13 Lo Varela	10,4	627	0	627	163	0	163
99 Rezagados		563	563	0	5	5	0
05502 Comuna Calera	60,5	49.503	47.836	1.667	14.355	13.865	490
Distrito Censal							
01 El Peñón	6,0	12.685	12.685	0	3.469	3.469	0
02 Las Cabritas	2,8	6.088	6.088	0	1.798	1.798	0
03 Artificio	32,0	10.710	10.135	575	2.923	2.749	174
04 Pachacama	16,5	1.092	0	1.092	316	0	316
05 Lautaro	3,2	18.928	18.928	0	5.849	5.849	0

CONTINÚA ►

POBLACIÓN Y VIVIENDA, POR ÁREA URBANA Y RURAL. CENSO 2002

REGIÓN, PROVINCIAS, COMUNAS Y DISTRITOS CENSALES	Superficie Km ²	Población Censo 2002			Viviendas Censo 2002		
		Total	Urbana	Rural	Total	Urbana	Rural
05503 Comuna Hijuelas	267,2	16.014	8.196	7.818	4.629	2.286	2.343
Distrito Censal							
01 Conchalí	5,4	2.579	2.182	397	681	577	104
02 San Antonio	8,2	3.631	3.184	447	1.010	869	141
03 Coquimbito	15,9	3.110	2.830	280	944	840	104
04 Romeral	71,8	2.218	0	2.218	657	0	657
05 Ocoa	165,9	4.476	0	4.476	1.337	0	1.337
05504 Comuna La Cruz	78,2	12.851	10.611	2.240	3.852	3.190	662
Distrito Censal							
01 La Cruz	3,8	2.280	2.280	0	760	760	0
02 Lo Rojas	35,5	341	0	341	120	0	120
03 La Palmilla	9,5	3.197	2.994	203	910	857	53
04 Pochay	26,7	2.676	980	1.696	749	260	489
05 Charrabata	2,7	4.357	4.357	0	1.313	1.313	0
05505 Comuna Limache	293,8	39.219	34.948	4.271	11.514	10.065	1.449
Distrito Censal							
01 Hipódromo	23,4	14.402	14.312	90	4.129	4.092	37
02 La Trinidad	122,3	3.020	985	2.035	980	270	710
03 Lo Chaparro	5,1	830	0	830	270	0	270
04 Los Maitenes	12,8	4.156	4.156	0	1.213	1.213	0
05 Urmeneta	6,2	6.276	6.219	57	1.841	1.826	15
06 Ferrocarril	93,7	2.832	2.611	221	840	753	87
07 Limachito	6,9	6.111	6.087	24	1.736	1.728	8
08 Tabolango	23,4	1.014	0	1.014	322	0	322
99 Rezagados		578	578	0	183	183	0
05506 Comuna Nogales	405,2	21.633	18.698	2.935	5.947	5.058	889
Distrito Censal							
01 Nogales	25,5	3.921	3.752	169	1.105	1.048	57
02 Pucalán	93,4	5.920	5.204	716	1.675	1.434	241
03 El Melón	196,6	10.898	9.729	1.169	2.922	2.573	349
04 El Cobre	62,9	3	0	3	3	0	3
05 La Peña	26,8	891	13	878	242	3	239
05507 Comuna Olmué	231,8	14.105	10.379	3.726	5.556	3.942	1.614
Distrito Censal							
01 Olmué	12,9	3.390	3.339	51	1.403	1.382	21
02 Granizo	61,2	6.787	6.724	63	2.468	2.448	20
03 Quebrada Alvarado	53,6	1.728	0	1.728	715	0	715
04 Pelumpén	33,4	360	0	360	253	0	253
05 La Dormida	70,7	1.524	0	1.524	605	0	605
99 Rezagados		316	316	0	112	112	0
6 PROVINCIA SAN ANTONIO	1.511,6	136.594	125.637	10.957	81.211	75.886	5.325
05601 Comuna San Antonio	404,5	87.205	83.435	3.770	27.407	26.094	1.313
Distrito Censal							
01 San Antonio	27,8	24.847	24.232	615	7.453	7.259	194
02 Leyda	86,4	755	0	755	212	0	212
03 Cuncumén	227,1	1.773	50	1.723	679	10	669
04 Lillole	4,1	12.488	12.488	0	3.940	3.940	0
05 Barrancas	9,8	27.108	27.069	39	9.246	9.232	14
06 Lo Gallardo	49,3	20.129	19.495	634	5.840	5.617	223
99 Rezagados		105	101	4	37	36	1

CONTINÚA •

POBLACIÓN Y VIVIENDA, POR ÁREA URBANA Y RURAL. CENSO 2002

REGIÓN, PROVINCIAS, COMUNAS Y DISTRITOS CENSALES	Superficie Km²	Población Censo 2002			Viviendas Censo 2002		
		Total	Urbana	Rural	Total	Urbana	Rural
05602 Comuna Algarrobo	175,6	8.601	6.628	1.973	10.699	9.174	1.525
Distrito Censal							
01 Algarrobo	30,2	6.388	5.753	635	7.120	6.476	644
02 San José	94,3	2.083	801	1.282	2.955	2.102	853
03 La Peña	51,1	106	74	32	618	596	22
99 Rezagados		24	0	24	6	0	6
05603 Comuna Cartagena	245,9	16.875	15.302	1.573	12.115	11.473	642
Distrito Censal							
01 Cartagena	46,7	16.217	15.302	915	11.818	11.473	345
02 Las Palmas	122,0	480	0	480	219	0	219
03 El Rosario	77,2	178	0	178	78	0	78
05604 Comuna El Quisco	50,7	9.467	8.931	536	12.650	12.289	361
Distrito Censal							
01 El Quisco	50,7	9.467	8.931	536	12.650	12.289	361
05605 Comuna El Tabo	98,8	7.028	6.604	424	13.648	13.176	472
Distrito Censal							
01 El Tabo	18,9	4.002	3.823	179	7.639	7.448	191
02 Las Cruces	79,9	3.026	2.781	245	6.009	5.728	281
05606 Comuna Santo Domingo	536,1	7.418	4.737	2.681	4.692	3.680	1.012
Distrito Censal							
01 Santo Domingo	133,9	5.314	4.737	577	3.916	3.680	236
02 El Convento	137,9	1.130	0	1.130	408	0	408
03 Yali	264,3	974	0	974	368	0	368
7 PROVINCIA SAN FELIPE DE ACONCAGUA	2.659,2	131.911	98.925	32.986	39.202	29.352	9.850
05701 Comuna San Felipe	185,9	64.126	57.760	6.366	19.116	17.280	1.836
Distrito Censal							
01 Carmen	7,6	10.920	10.906	14	3.374	3.369	5
02 La Escuadra	3,6	19.704	19.704	0	6.052	6.052	0
03 Los Graneros	12,8	20.212	19.976	236	6.025	5.946	79
04 Quilpué	24,2	1.132	629	503	326	165	161
05 Almendral	6,2	2.493	2.493	0	635	635	0
06 San Rafael	11,8	2.402	1.184	1.218	648	332	316
07 Curimón	10,1	2.656	2.087	569	694	551	143
08 Tierras Blancas	24,4	1.491	339	1.152	420	101	319
09 Bellavista	47,4	456	0	456	128	0	128
10 El Asiento	37,8	2.218	0	2.218	685	0	685
99 Rezagados		442	442	0	129	129	0
05702 Comuna Catemu	361,6	12.112	6.706	5.406	3.685	2.002	1.683
Distrito Censal							
01 Catemu	55,5	6.929	6.335	594	2.057	1.861	196
02 Las Vacas	62,7	1.604	16	1.588	546	9	537
03 Cerrillos	91,1	895	0	895	264	0	264
04 Ñilhue	107,1	807	0	807	252	0	252
05 San José	40,9	1.467	0	1.467	417	0	417
06 Chagres	4,3	396	341	55	143	126	17
99 Rezagados		14	14	0	6	6	0

CONTINÚA ►

POBLACIÓN Y VIVIENDA, POR ÁREA URBANA Y RURAL. CENSO 2002

REGIÓN, PROVINCIAS, COMUNAS Y DISTRITOS CENSALES	Superficie Km ²	Población Censo 2002			Viviendas Censo 2002		
		Total	Urbana	Rural	Total	Urbana	Rural
05703 Comuna Llaillay	349,1	21.644	16.215	5.429	6.337	4.812	1.525
Distrito Censal							
01 Llaillay	5,8	12.346	12.327	19	3.778	3.773	5
02 Las Vegas	58,8	5.101	3.335	1.766	1.370	868	502
03 Las Mazas	145,7	3.359	407	2.952	945	131	814
04 Los Loros	138,8	777	85	692	225	21	204
99 Rezagados		61	61	0	19	19	0
05704 Comuna Panquehue	121,9	6.567	2.904	3.663	1.844	772	1.072
Distrito Censal							
01 Lo Campo	16,4	737	0	737	261	0	261
02 San Roque	17,3	821	0	821	253	0	253
03 Panquehue	50,4	3.907	2.904	1.003	1.039	772	267
04 Palomar	37,8	1.102	0	1.102	291	0	291
05705 Comuna Putaendo	1.474,4	14.649	7.214	7.435	4.471	2.172	2.299
Distrito Censal							
01 Putaendo	38,5	6.804	6.492	312	2.011	1.928	83
02 Rinconada de Silva	50,9	1.629	722	907	571	244	327
03 Las Coimas	7,0	1.104	0	1.104	318	0	318
04 Quebrada de Herrera	58,5	1.996	0	1.996	638	0	638
05 El Manzano	127,9	80	0	80	29	0	29
06 Piguchén	140,9	771	0	771	230	0	230
07 Lo Vicuña	1.050,7	2.265	0	2.265	674	0	674
05706 Comuna Santa María	166,3	12.813	8.126	4.687	3.749	2.314	1.435
Distrito Censal							
01 Santa María	7,8	5.657	5.488	169	1.608	1.562	46
02 Jahuel	114,3	2.078	0	2.078	651	0	651
03 San José	15,7	1.037	196	841	314	53	261
04 El Ají	9,3	1.525	979	546	449	288	161
05 San Fernando	12,7	2.155	1.463	692	615	411	204
06 El Pino	6,5	361	0	361	112	0	112

CUADRO N° 15: CIUDADES Y PUEBLOS. CENSO 2002

COMUNA	CUT	Entidad Urbana	Categoría	Superficie Urbana Censal (Km ²)	Población	Viviendas
Valparaíso	05101	Valparaíso ^{2/}	Cd	47,33	263.499	76.484
Valparaíso	05101	Placilla de Peñuelas	Cd	6,71	10.811	3.476
Valparaíso	05101	Laguna Verde ^{1/}	Pb	3,96	831	461
Casablanca	05102	Casablanca	Cd	7,02	14.437	4.198
Casablanca	05102	Quintay ^{1/}	Pb	7,12	772	755
Concón	05103	Concón ^{2/}	Cd	26,00	31.558	11.312
Juan Fernández	05104	San Juan Bautista ^{1/}	Pb	0,31	598	256
Puchuncaví	05105	Las Ventanas ^{3/}	Cd	12,84	5.957	5.623
Puchuncaví	05105	Maitencillo ^{1/4/}	Pb	8,83	1.567	2.354
Puchuncaví	05105	Puchuncaví ^{1/}	Pb	2,71	3.575	1.261
Quilpué	05106	Quilpué ^{2/}	Cd	38,06	126.893	38.695
Quintero	05107	Quintero	Cd	17,01	18.719	10.032
Villa Alemana	05108	Villa Alemana ^{2/}	Cd	31,26	94.802	28.329
Viña del Mar	05109	Viña del Mar ^{2/}	Cd	87,33	286.931	99.619
Isla de Pascua	05201	Hanga Roa ^{1/}	Pb	7,20	3.304	1.195
Los Andes	05301	Los Andes ^{5/}	Cd	16,42	55.127	16.185
Los Andes	05301	San Rafael ^{6/}	Pb	0,51	261	74
Calle Larga	05302	Calle Larga	Cd	3,82	4.966	1.302
Calle Larga	05302	Señor Pobre Béjares ^{5/}	Cd	0,17	481	147
Rinconada	05303	Rinconada	Cd	13,51	5.727	1.701
San Estéban	05304	San Estéban	Cd	6,81	7.542	2.305
La Ligua	05401	La Ligua	Cd	5,18	17.048	5.508
La Ligua	05401	Placilla	Pb	0,54	2.043	632
La Ligua	05401	Valle Hermoso	Pb	5,08	3.758	1.122
La Ligua	05401	Los Quinquelles ^{1/}	Pb	5,80	104	651
La Ligua	05401	Pichicuy ^{1/}	Pb	1,10	625	383
La Ligua	05401	Los Molles ^{1/}	Pb	1,93	636	678
Cabildo	05402	Cabildo	Cd	4,68	11.287	3.242
Cabildo	05402	Artificio	Pb	2,30	1.166	385
Papudo	05403	Papudo ^{1/}	Pb	7,35	2.987	2.417
Papudo	05403	Pullalli ^{1/}	Pb	2,56	1.356	492
Petorca	05404	Chincolco	Pb	8,88	1.623	594
Petorca	05404	Petorca	Pb	2,72	2.912	973
Zapallar	05405	Zapallar ^{1/7/}	Pb	5,08	2.669	2.048
Zapallar	05405	La Laguna de Zapallar ^{1/4/}	Pb	0,67	289	821
Zapallar	05405	Catopilco	Pb	3,60	1.786	556
Quillota	05501	Quillota ^{8/9/}	Cd	15,13	62.231	18.254
Quillota	05501	San Pedro	Pb	0,80	3.794	956
Calera	05502	La Calera ^{9/}	Cd	16,18	47.836	13.865
Hijuelas	05503	Hijuelas ^{9/}	Cd	7,81	8.196	2.286
La Cruz	05504	La Cruz ^{9/}	Cd	14,03	10.611	3.190
Limache	05505	Limache ^{10/}	Cd	18,63	34.948	10.065
Nogales	05506	Nogales	Cd	3,84	8.969	2.485
Nogales	05506	El Melón	Cd	5,68	9.729	2.573
Olmué	05507	Olmué ^{10/}	Cd	19,07	10.379	3.942
San Antonio	05601	San Antonio ^{11/}	Cd	21,02	83.435	26.094
Algarrobo	05602	Algarrobo ^{12/}	Cd	11,38	5.827	7.072
Algarrobo	05602	El Yeco ^{1/}	Pb	0,54	133	510
Algarrobo	05602	Mirasol ^{1/}	Pb	2,51	668	1.592
Cartagena	05603	Cartagena ^{11/}	Cd	14,05	15.302	11.473
El Quisco	05604	El Quisco ^{12/}	Cd	16,02	8.931	12.289
El Tabo	05605	El Tabo ^{12/}	Cd	12,44	3.823	7.448

CONTINÚA ▶

CUADRO N° 15: CIUDADES Y PUEBLOS. CENSO 2002

COMUNA	CUT	Entidad Urbana	Categoría	Superficie Urbana Censal (Km ²)	Población	Viviendas
El Tabo	05605	Las Cruces ^{11/}	Cd	8,01	2.781	5.728
Santo Domingo	05606	Santo Domingo ^{11/}	Cd	13,83	4.583	3.126
Santo Domingo	05606	Las Brisas ^{1/}	Pb	3,80	154	554
San Felipe	05701	San Felipe ^{13/14/}	Cd	18,11	53.017	15.922
San Felipe	05701	Algarrobal-Punta El Olivo ^{15/}	Pb	1,60	1.133	374
San Felipe	05701	Curimón	Pb	2,93	2.514	681
San Felipe	05701	San Rafael ^{6/}	Pb	2,50	1.096	303
Catemu	05702	Catemu	Cd	3,45	6.706	2.002
Llailay	05703	Llailay	Cd	6,56	16.215	4.812
Panquehue	05704	Panquehue	Pb	2,71	2.904	772
Putendo	05705	Putendo	Cd	7,68	7.214	2.172
Santa María	05706	Villa Los Almendros ^{14/}	Cd	0,38	341	89
Santa María	05706	Santa María	Cd	6,10	6.443	1.841
Santa María	05706	El Llano ^{16/}	Pb	2,00	1.342	384

- | | |
|--|--|
| 1 Centro Turístico | 9 Conurbación Quillota |
| 2 Conurbación Gran Valparaíso | 10 Conurbación Limache |
| 3 Incluye La Greda, Horcón y La Chocota | 11 Conurbación San Antonio |
| 4 Absorción Maitencillo | 12 Conurbación El Quisco |
| 5 Absorción Los Andes | 13 Incluye Almendral |
| 6 Absorción San Rafael | 14 Conurbación San Felipe |
| 7 Incluye Cachagua | 15 Fusión Algarrobal-Punta El Olivo |
| 8 Incluye El Boco | 16 Fusión El Llano |

REGIÓN DE VALPARAÍSO

ÁREA JURISDICCIONAL DEL REGISTRO CIVIL E IDENTIFICACIÓN

SIMBOLOGÍA

LÍMITE INTERNACIONAL

LÍMITE REGIONAL

LÍMITE PROVINCIAL

LÍMITE COMUNAL

LÍNEA DE COSTA

CAPITAL REGIONAL

CAPITAL PROVINCIAL

COMUNAS ATENDIDAS POR:

<table border="0"> <tr><td style="width: 50%;">ALGARROBO</td><td style="width: 50%;">RINCONADA DE LOS ANDES</td></tr> <tr><td>CABILDO</td><td>SAN ANTONIO</td></tr> <tr><td>CALLE LARGA</td><td>SAN ESTEBAN</td></tr> <tr><td>CARTAGENA</td><td>SAN FELIPE</td></tr> <tr><td>CASABLANCA</td><td>SANTA MARÍA</td></tr> <tr><td>CATA PILCO</td><td>VALPARAÍSO</td></tr> <tr><td>CATEMU</td><td>VILLA ALEMANA</td></tr> <tr><td>CHINCOLCO</td><td>VIÑA DEL MAR</td></tr> <tr><td>CONCÓN</td><td>ZAPALLAR</td></tr> <tr><td>HIJUELAS</td><td>ISLA DE PASCUA</td></tr> <tr><td>LA CRUZ</td><td>JUÁN FERNÁNDEZ</td></tr> <tr><td>LA CALERA</td><td></td></tr> <tr><td>LA LIGUA</td><td></td></tr> <tr><td>LIMACHE</td><td></td></tr> <tr><td>LLAILLAY</td><td></td></tr> <tr><td>LOS ANDES</td><td></td></tr> <tr><td>NOGALES</td><td></td></tr> <tr><td>OLMUÉ</td><td></td></tr> <tr><td>PANQUEHUE</td><td></td></tr> <tr><td>PAPUDO</td><td></td></tr> <tr><td>PETORCA</td><td></td></tr> <tr><td>PUCHUNCAVÍ</td><td></td></tr> <tr><td>PUTAENDO</td><td></td></tr> <tr><td>QUILLOTA</td><td></td></tr> <tr><td>QUILPUÉ</td><td></td></tr> <tr><td>QUINTERO</td><td></td></tr> </table>	ALGARROBO	RINCONADA DE LOS ANDES	CABILDO	SAN ANTONIO	CALLE LARGA	SAN ESTEBAN	CARTAGENA	SAN FELIPE	CASABLANCA	SANTA MARÍA	CATA PILCO	VALPARAÍSO	CATEMU	VILLA ALEMANA	CHINCOLCO	VIÑA DEL MAR	CONCÓN	ZAPALLAR	HIJUELAS	ISLA DE PASCUA	LA CRUZ	JUÁN FERNÁNDEZ	LA CALERA		LA LIGUA		LIMACHE		LLAILLAY		LOS ANDES		NOGALES		OLMUÉ		PANQUEHUE		PAPUDO		PETORCA		PUCHUNCAVÍ		PUTAENDO		QUILLOTA		QUILPUÉ		QUINTERO		<table border="0"> <tr><td style="width: 50%;">RINCONADA DE LOS ANDES</td><td style="width: 50%;">SAN ANTONIO</td></tr> <tr><td>SAN ESTEBAN</td><td>SAN FELIPE</td></tr> <tr><td>SANTA MARÍA</td><td>VALPARAÍSO</td></tr> <tr><td>VILLA ALEMANA</td><td>VIÑA DEL MAR</td></tr> <tr><td>ZAPALLAR</td><td>ISLA DE PASCUA</td></tr> <tr><td>JUÁN FERNÁNDEZ</td><td></td></tr> </table>	RINCONADA DE LOS ANDES	SAN ANTONIO	SAN ESTEBAN	SAN FELIPE	SANTA MARÍA	VALPARAÍSO	VILLA ALEMANA	VIÑA DEL MAR	ZAPALLAR	ISLA DE PASCUA	JUÁN FERNÁNDEZ	
ALGARROBO	RINCONADA DE LOS ANDES																																																																
CABILDO	SAN ANTONIO																																																																
CALLE LARGA	SAN ESTEBAN																																																																
CARTAGENA	SAN FELIPE																																																																
CASABLANCA	SANTA MARÍA																																																																
CATA PILCO	VALPARAÍSO																																																																
CATEMU	VILLA ALEMANA																																																																
CHINCOLCO	VIÑA DEL MAR																																																																
CONCÓN	ZAPALLAR																																																																
HIJUELAS	ISLA DE PASCUA																																																																
LA CRUZ	JUÁN FERNÁNDEZ																																																																
LA CALERA																																																																	
LA LIGUA																																																																	
LIMACHE																																																																	
LLAILLAY																																																																	
LOS ANDES																																																																	
NOGALES																																																																	
OLMUÉ																																																																	
PANQUEHUE																																																																	
PAPUDO																																																																	
PETORCA																																																																	
PUCHUNCAVÍ																																																																	
PUTAENDO																																																																	
QUILLOTA																																																																	
QUILPUÉ																																																																	
QUINTERO																																																																	
RINCONADA DE LOS ANDES	SAN ANTONIO																																																																
SAN ESTEBAN	SAN FELIPE																																																																
SANTA MARÍA	VALPARAÍSO																																																																
VILLA ALEMANA	VIÑA DEL MAR																																																																
ZAPALLAR	ISLA DE PASCUA																																																																
JUÁN FERNÁNDEZ																																																																	

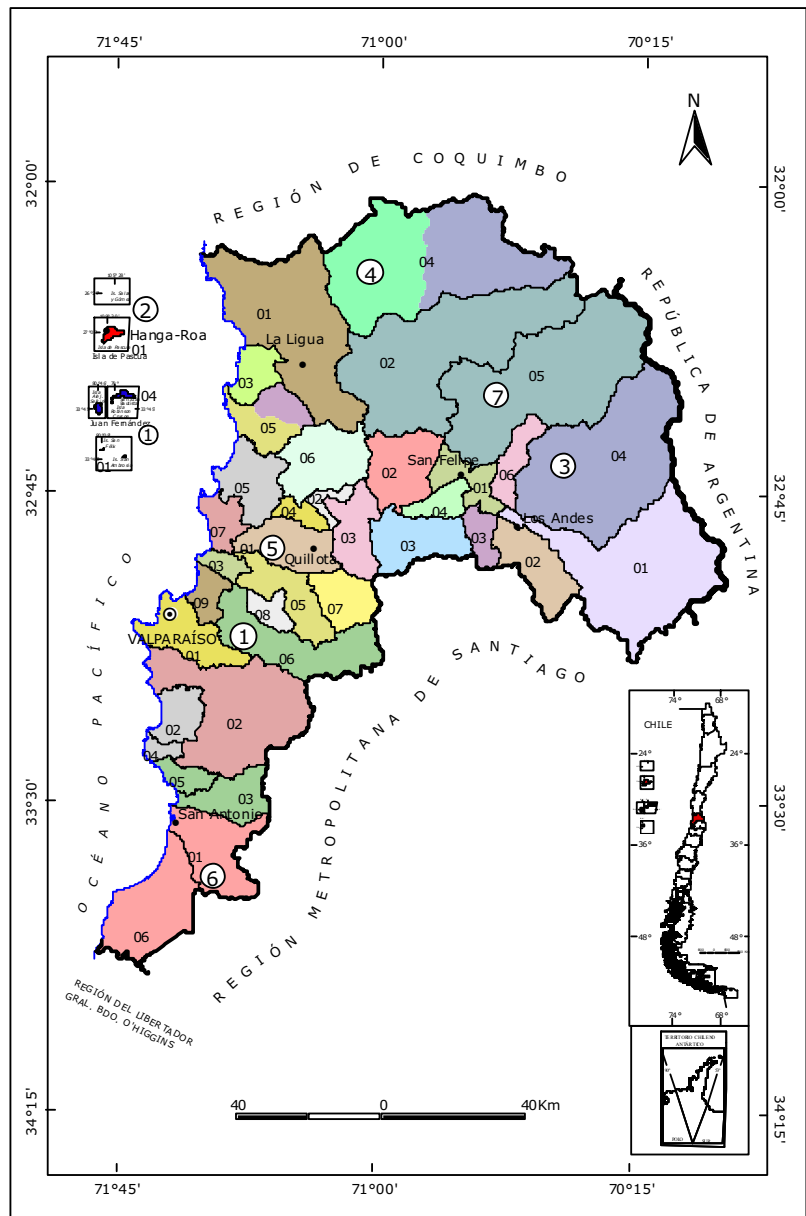

<p>05. REGIÓN DE VALPARAÍSO Capital : VALPARAÍSO</p> <p>1. Provincia Valparaíso Capital: Valparaíso</p> <p>01. Valparaíso 02. Casablanca 03. Concón 04. Juan Fernández 05. Puchuncaví 06. Quilpué 07. Quintero 08. Villa Alemana 09. Viña del Mar</p> <p>2. Provincia Isla de Pascua Capital: Hanga - Roa</p> <p>01. Isla de Pascua</p>	<p>3. Provincia Los Andes Capital: Los Andes</p> <p>01. Los Andes 02. Calle Larga 03. Rinconada 04. San Esteban</p> <p>4. Provincia Petorca Capital: La Ligua</p> <p>01. La Ligua 02. Cabildo 03. Papudo 04. Petorca 05. Zapallar</p> <p>5. Provincia Quillota Capital: Quillota</p> <p>01. Quillota 02. Calera 03. Hijuelas 04. La Cruz</p>	<p>05. Limache 06. Nogales 07. Olmué</p> <p>6. Provincia San Antonio Capital: San Antonio</p> <p>01. San Antonio 02. Algarrobo 03. Cartagena 04. El Quisco 05. El Tabo 06. Santo Domingo</p> <p>7. Provincia San Felipe de Aconcagua Capital: San Felipe</p> <p>01. San Felipe 02. Catemu 03. Llaillay 04. Panquehue 05. Putaendo 06. Santa María</p>
--	--	---

FUENTE: Servicio de Registro Civil e Identificación, 2007

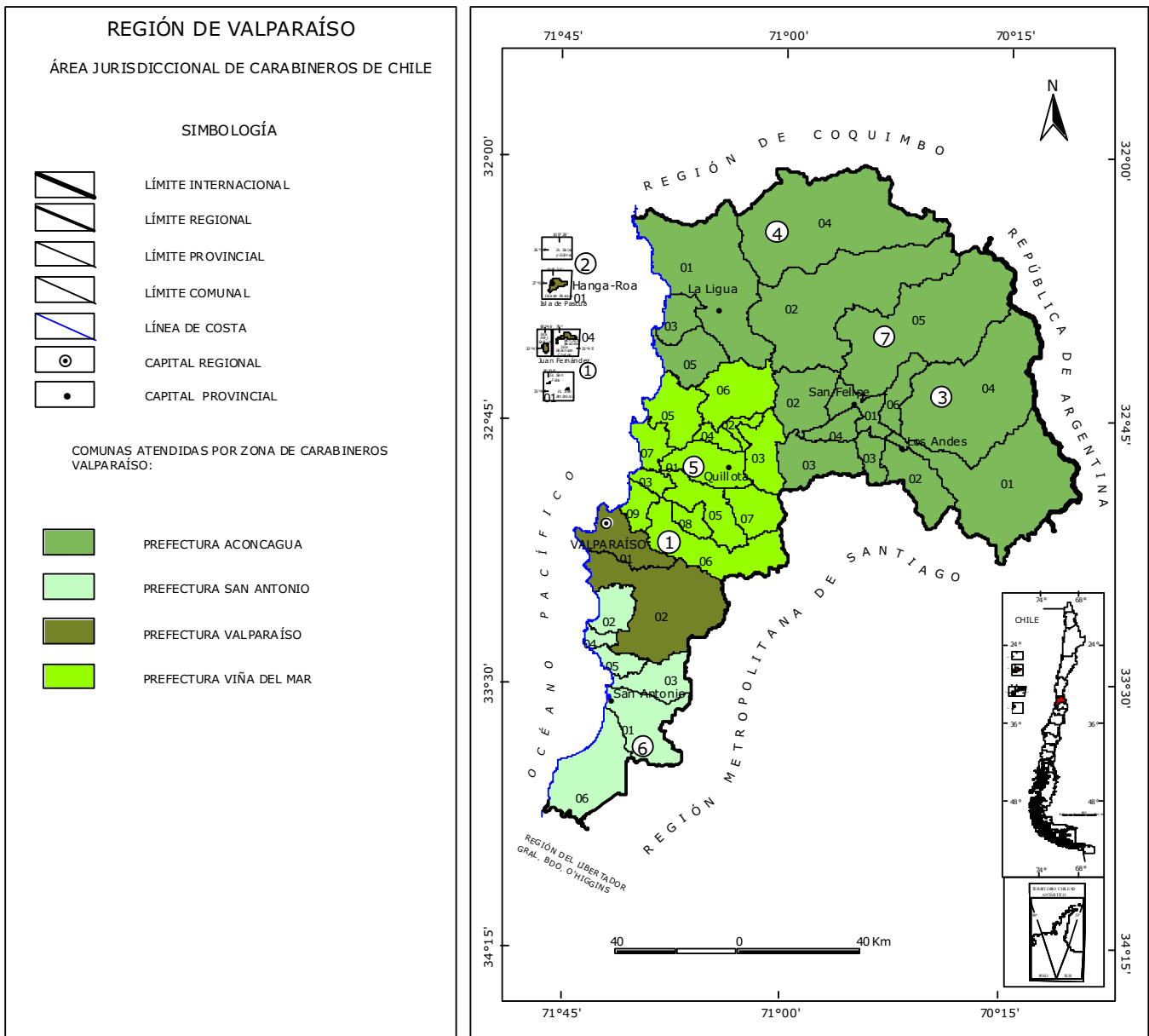

05. REGIÓN DE VALPARAÍSO Capital : VALPARAÍSO			
1. Provincia Valparaíso Capital: Valparaíso 01. Valparaíso 02. Casablanca 03. Concón 04. Juan Fernández 05. Puchuncaví 06. Quilpué 07. Quintero 08. Villa Alemana 09. Viña del Mar	3. Provincia Los Andes Capital: Los Andes 01. Los Andes 02. Calle Larga 03. Rinconada 04. San Esteban	5. Provincia Quillota Capital: Quillota 01. Quillota 02. Calera 03. Hijuelas 04. La Cruz 05. Limache 06. Nogales 07. Olmué	03. Cartagena 04. El Quisco 05. El Tabo 06. Santo Domingo
2. Provincia Isla de Pascua Capital: Hanga - Roa 01. Isla de Pascua	4. Provincia Petorca Capital: La Ligua 01. La Ligua 02. Cabildo 03. Papudo 04. Petorca 05. Zapallar	6. Provincia San Antonio Capital: San Antonio 01. San Antonio 02. Algarrobo	7. Provincia San Felipe de Aconcagua Capital: San Felipe 01. San Felipe 02. Catemu 03. Llaillay 04. Panquehue 05. Putaendo 06. Santa María

FUENTE: Carabineros de Chile

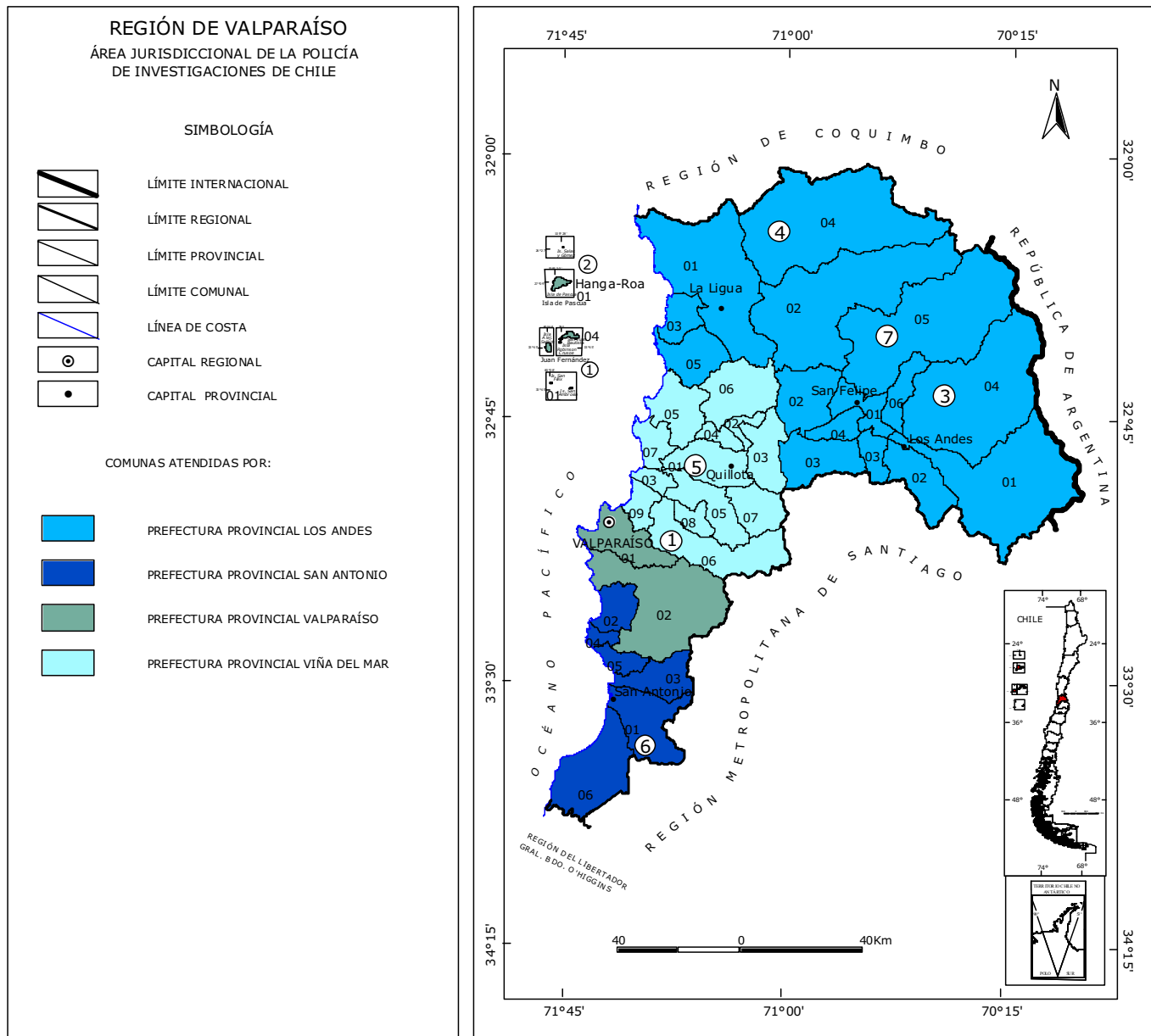

<p>05. REGIÓN DE VALPARAÍSO Capital : VALPARAÍSO</p>			
<p>1. Provincia Valparaíso Capital: Valparaíso</p> <p>01. Valparaíso 02. Casablanca 03. Concón 04. Juan Fernández 05. Puchuncaví 06. Quilpué 07. Quintero 08. Villa Alemana 09. Viña del Mar</p> <p>2. Provincia Isla de Pascua Capital: Hanga - Roa</p> <p>01. Isla de Pascua</p>	<p>3. Provincia Los Andes Capital: Los Andes</p> <p>01. Los Andes 02. Calle Larga 03. Rinconada 04. San Esteban</p> <p>4. Provincia Petorca Capital: La Ligua</p> <p>01. La Ligua 02. Cabildo 03. Papudo 04. Petorca 05. Zapallar</p>	<p>5. Provincia Quillota Capital: Quillota</p> <p>01. Quillota 02. Calera 03. Hijuelas 04. La Cruz 05. Limache 06. Nogales 07. Olmué</p> <p>6. Provincia San Antonio Capital: San Antonio</p> <p>01. San Antonio 02. Algarrobo</p>	<p>03. Cartagena 04. El Quisco 05. El Tabo 06. Santo Domingo</p> <p>7. Provincia San Felipe de Aconcagua Capital: San Felipe</p> <p>01. San Felipe 02. Catemu 03. Llaillay 04. Panquehue 05. Putaendo 06. Santa María</p>

FUENTE: Policía de Investigaciones de Chile, 2007

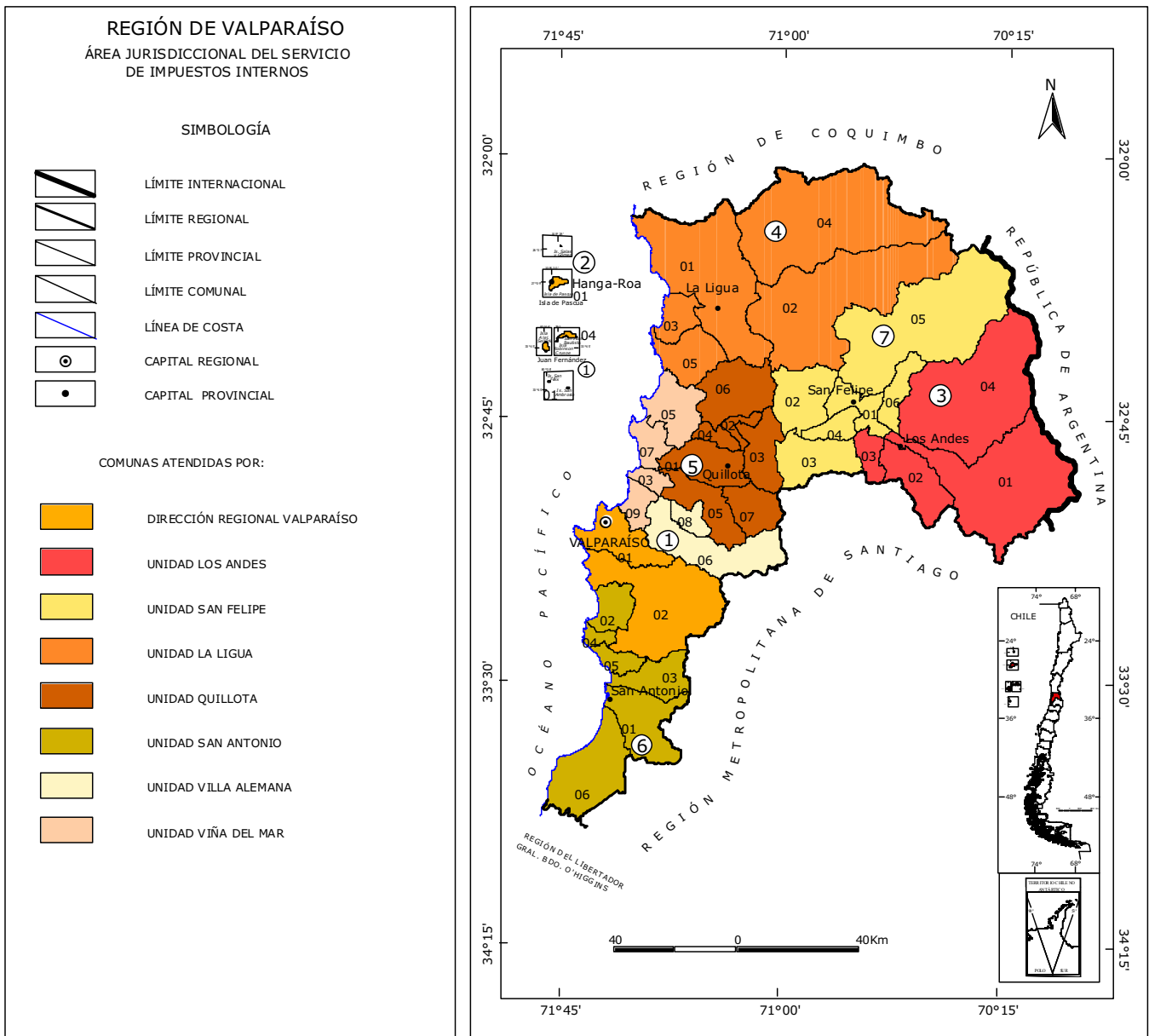

<p>05. REGIÓN DE VALPARAÍSO Capital : VALPARAÍSO</p>			
<p>1. Provincia Valparaíso Capital: Valparaíso</p> <ul style="list-style-type: none"> 01. Valparaíso 02. Casablanca 03. Concón 04. Juan Fernández 05. Puchuncaví 06. Quilpué 07. Quintero 08. Villa Alemana 09. Viña del Mar 	<p>3. Provincia Los Andes Capital: Los Andes</p> <ul style="list-style-type: none"> 01. Los Andes 02. Calle Larga 03. Rinconada 04. San Esteban 	<p>5. Provincia Quillota Capital: Quillota</p> <ul style="list-style-type: none"> 01. Quillota 02. Calera 03. Hijuelas 04. La Cruz 05. Limache 06. Nogales 07. Olmué 	<ul style="list-style-type: none"> 03. Cartagena 04. El Quisco 05. El Tabo 06. Santo Domingo
<p>2. Provincia Isla de Pascua Capital: Hanga - Roa</p> <ul style="list-style-type: none"> 01. Isla de Pascua 	<p>4. Provincia Petorca Capital: La Ligua</p> <ul style="list-style-type: none"> 01. La Ligua 02. Cabildo 03. Papudo 04. Petorca 05. Zapallar 	<p>6. Provincia San Antonio Capital: San Antonio</p> <ul style="list-style-type: none"> 01. San Antonio 02. Algarrobo 	<p>7. Provincia San Felipe de Aconcagua Capital: San Felipe</p> <ul style="list-style-type: none"> 01. San Felipe 02. Catemu 03. Llaillay 04. Panquehue 05. Putaendo 06. Santa María

FUENTE: Servicio de Impuestos Internos, 2007

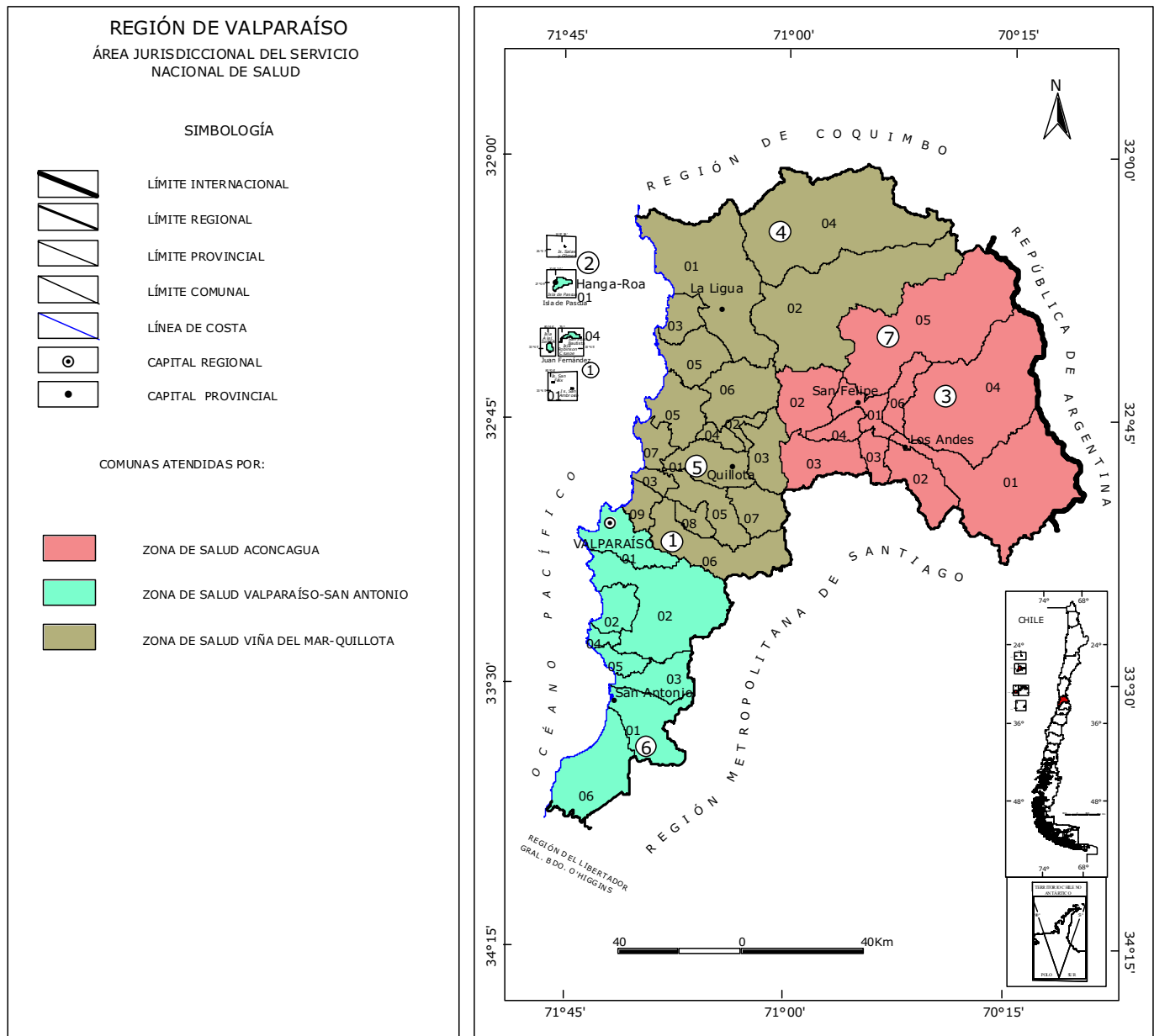

05. REGIÓN DE VALPARAÍSO Capital : VALPARAÍSO			
1. Provincia Valparaíso Capital: Valparaíso 01. Valparaíso 02. Casablanca 03. Concón 04. Juan Fernández 05. Puchuncaví 06. Quilpué 07. Quintero 08. Villa Alemana 09. Viña del Mar	3. Provincia Los Andes Capital: Los Andes 01. Los Andes 02. Calle Larga 03. Rinconada 04. San Esteban	5. Provincia Quillota Capital: Quillota 01. Quillota 02. Calera 03. Hijuelas 04. La Cruz 05. Limache 06. Nogales 07. Olmué	03. Cartagena 04. El Quisco 05. El Tabo 06. Santo Domingo 7. Provincia San Felipe de Aconcagua Capital: San Felipe 01. San Felipe 02. Catemu 03. Llaillay 04. Panquehue 05. Putaendo 06. Santa María
2. Provincia Isla de Pascua Capital: Hanga - Roa 01. Isla de Pascua	4. Provincia Petorca Capital: La Ligua 01. La Ligua 02. Cabildo 03. Papudo 04. Petorca 05. Zapallar	6. Provincia San Antonio Capital: San Antonio 01. San Antonio 02. Algarrobo	

FUENTE: Servicio Nacional de Salud, 2004

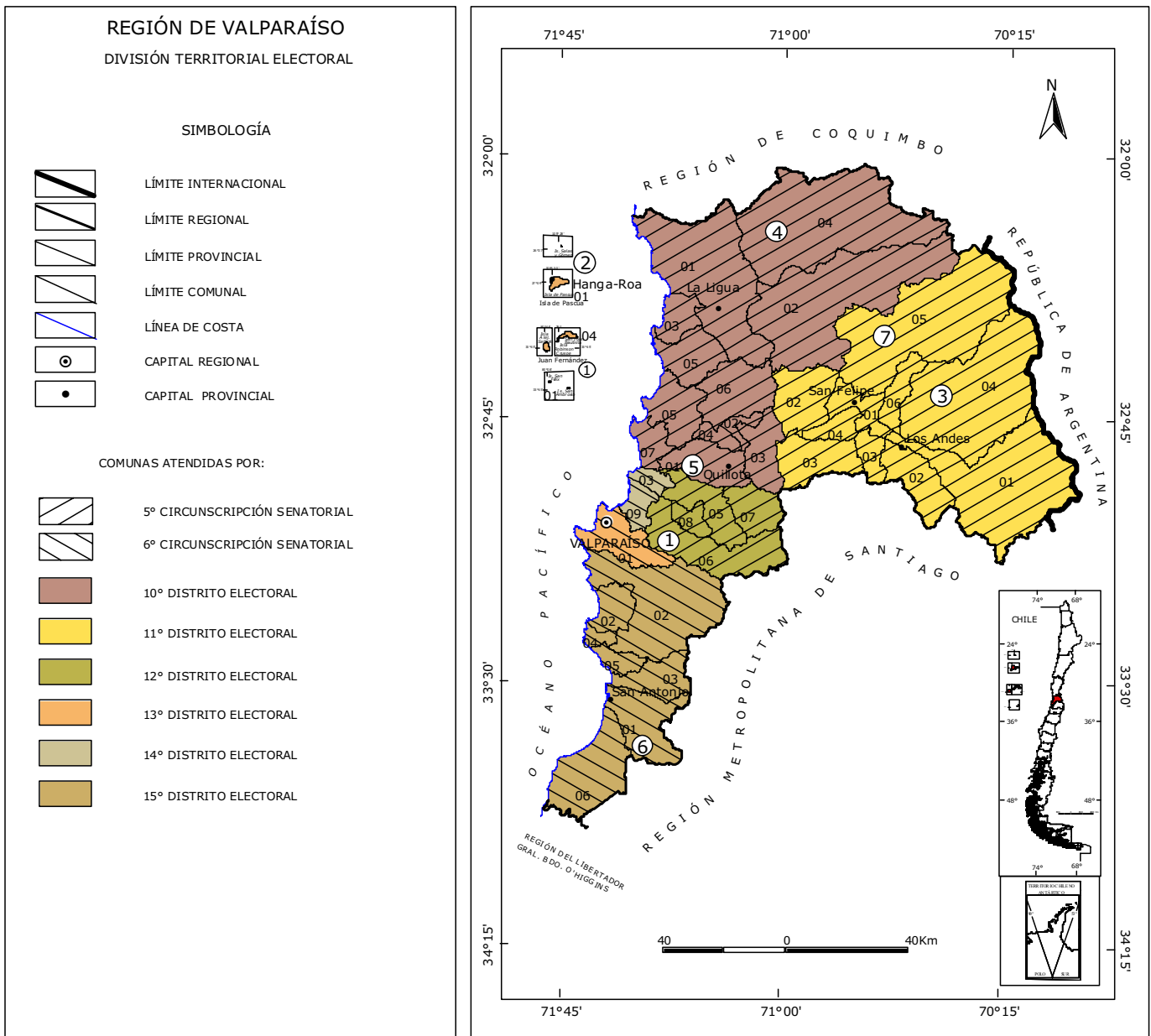

05. REGIÓN DE VALPARAÍSO Capital : VALPARAÍSO			
1. Provincia Valparaíso Capital: Valparaíso <ul style="list-style-type: none"> 01. Valparaíso 02. Casablanca 03. Concón 04. Juan Fernández 05. Puchuncaví 06. Quilpué 07. Quintero 08. Villa Alemana 09. Viña del Mar 	3. Provincia Los Andes Capital: Los Andes <ul style="list-style-type: none"> 01. Los Andes 02. Calle Larga 03. Rinconada 04. San Esteban 	5. Provincia Quillota Capital: Quillota <ul style="list-style-type: none"> 01. Quillota 02. Calera 03. Hijuelas 04. La Cruz 05. Limache 06. Nogales 07. Olmué 	<ul style="list-style-type: none"> 03. Cartagena 04. El Quisco 05. El Tabo 06. Santo Domingo
2. Provincia Isla de Pascua Capital: Hanga - Roa <ul style="list-style-type: none"> 01. Isla de Pascua 	4. Provincia Petorca Capital: La Ligua <ul style="list-style-type: none"> 01. La Ligua 02. Cabildo 03. Papudo 04. Petorca 05. Zapallar 	6. Provincia San Antonio Capital: San Antonio <ul style="list-style-type: none"> 01. San Antonio 02. Algarrobo 	7. Provincia San Felipe de Aconcagua Capital: San Felipe <ul style="list-style-type: none"> 01. San Felipe 02. Catemu 03. Llaillay 04. Panquehue 05. Putaendo 06. Santa María

FUENTE: Servicio de Registro Electoral, 2007