

not+vejo
fotodepilació amb làser a plaques
30€ zona
tarifa unisex
c. Anselm Clavé, 72 · Mollet
T. 93 579 42 42 / 619 98 00 00

contrapunt

GrupCultura03

MOLLET | COMERÇ DE PROXIMITAT

ELS BOTIGUERS OBREN LES REBAIXES SATISFETS AMB LA CAMPANYA DE NADAL 8



■ NECROLÒGIQUES | COMIAT A LA PRIMERA BATLLESA DE L'AJUNTAMENT DE MOLLET DE L'ACTUAL ETAPA DEMOCRÀTICA / 2 i 3

Mor l'exalcaldessa Anna Bosch

■ NAIXEMENTS

Ainhoa Sofía Moreno ha estat el primer nadó del 2009 a Mollet



● La petita, de pares equatorians, va néixer el dia 2 de gener / 6

■ CIUTADANS | LA COMUNITAT ISLÀMICA DE MOLLET ES MANIFESTA EN

CONTRA DELS ATACS A GAZA / 4



UN CRIT PEL POBLE PALESTÍ

CONCENTRACIÓ. Unes 700 persones es van reunir divendres a la plaça Prat de la Riba amb pancartes de rebuig als bombardeigs ▶ COM. ISL. MOLLET

SOFAS DE FABRICACIÓ ARTESANAL

Qualitat feta a mida

Respatller reclinable i seients lliscants

43 anys fent marca



Teles amb la última tecnologia antitaques
Pells tractades de primera qualitat de fàcil conservació

c. Vicenç Plantada, 3 / c. Jaume I, 14-18 · Mollet · Tel. 93 593 71 02 · www.espaisofas.com

SERVEI MOTOR

Xarxa oficial Bosch Car Service

Reparació electromecànica de l'automòbil

Confia en la xarxa més preparada Bosch Service a Mollet és Servei Motor

FRANQUEJAMENT A 0 INTERESSOS
SENSE INTERESSOS

- Diagnosi per ordinador de la mecànica i elèctrica del vehicle
- Pneumàtics
- Tota mena de reparacions
- Cobres de cortesia
- Revisió de vehicles nous sense perdre la garantia
- Descomptes a empreses col·laboradores



Car Service

Rbla. Pompeu Fabra, 39
MOLLET DEL VALLÈS
Tel. 93 579 20 90

LLUITA PEL MEDI AMBIENT

VA COFUNDAR L'ENTITAT ACCIÓ ECOLOGISTA

▶ Als anys 90 va participar a la fundació d'Acció Ecologista, que posteriorment formaria part d'Ecologistes en Acció. També va impulsar la plataforma ciutadana al Figaró Salvem la Riereta.

FEMINISME

AUTORA DE LA PUBLICACIÓ 'MALABARISTAS DE LA VIDA'

▶ El 2003, Bosch va publicar *Malabaristas de la vida*, una reflexió sobre l'ecofeminisme. També va escriure articles per a l'*Anuario de Movimientos Sociales* i a la revista *En Pie de Paz*.

A LA RECERCA DE CONSENS

VA GOVERNAR AMB COALICIÓ I VA DONAR SUPORT A L'ENTESA

▶ El 1979 "hagués desitjat tenir majoria absoluta, però vist en perspectiva és millor que no fos així", deia el 2003, quan donava suport a la llista de l'EPM, després de 20 anys allunyada dels partits. (A la foto: quan era alcaldessa, amb el president Pujol).



■ COMIAT A UNA DONA COMPROMESA | VÍCTIMA D'UNA MALALTIA DEGENERATIVA

Anna Bosch, la primera alcaldessa de Mollet, moria la nit de Reis

Va ser elegida com a batlle als **28 anys** el 1979, quan va ser cap de llista del PSUC

● MOLLET DEL VALLÈS

CONTRAPUNT / M. ERAS

La primera dona que va arribar a l'Alcaldia de Mollet i que va encapçalar la represa de la democràcia a l'Ajuntament, Anna Bosch Pareras, va morir la nit de Reis com a conseqüència d'una malaltia degenerativa que patia des de feia 30 anys.

Bosch, nascuda el 1950 al Figaró, on també moria, va arribar a Mollet el 1972, quan va ingressar a les files del PSUC. Llicenciada en Geografia i Història per la UAB, treballadora del tèxtil des dels 14 anys i vinculada al moviment sindical i clandestí, va ser una dirigent obrera i del moviment de l'Assemblea de Catalunya al Vallès Oriental. A banda de les seves responsabilitats al PSUC local, també va ser responsable del Comitè Comarcal de la formació comunista i el 1977 va ser triada com a membre del Comitè Central del PSUC.

El 1979 renunciava a la seva candidatura al Congrés dels Diputats es-

CANVIS AL MUNICIPI

Durant els seus anys a l'Alcaldia (1979-83) es va aprovar el Pla General d'Ordenació Urbana (1981), que va rebre un *exaequo* en els Premis Nacionals d'Urbanisme, i va negociar amb l'Incasòl per aconseguir l'abandonament del projecte de ciutat dormitori a l'espai de Gallecs.

panyol per encapçalar la llista del seu partit a Mollet, on era elegida alcaldessa (amb coalició del PSUC, el PSC i CDC) i es convertia amb batlle de Mollet, amb només 28 anys.

ALLUNYADA DE LA POLÍTICA

Bosch no va voler tornar a encapçalar la llista a les següents eleccions i, desenganyada de la política, va deixar tots els càrrecs al PSUC i va



ACTIVISTA. Anna Bosch, a una xerrada a Mollet el 2004 sobre el moviment feminista ▶ ARXIU

continuar el seu compromís social des de les entitats civils. Es va reincorporar a la seva feina a la Caixa de Sabadell de Santa Perpètua, en la qual va ser triada delegada de CCOO i, posteriorment, presidenta del comitè d'empresa fins al

1990, quan la malaltia que patia la va fer deixar el seu lloc de treball. Llavors va intensificar la seva activitat en els moviments ecologista i feminista, en els quals ja feia temps que militava. El 1997 va tornar al Figaró, on va desenvolupar diverses

publicacions a l'entorn de la reflexió ecofeminista. Al seu municipi natal també va participar en l'experiència de pressupostos participatius, que el 2006 va ser reconeguda amb el premi de la Generalitat a la innovació democràtica. ■

Di shop

ROBA DE HIP HOP

BE PROUD, BE COULD

PRIMERES MARQUES



y muchas más...

REBAJAS

hasta un

70%



c. Sant Ramon, n. 72, local 11 · MOLLET · Tel. 93 593 11 32

■ CERIMÒNIA CIVIL AL FIGARÓ

Creure en un món millor, el motor d'una vida



BOSCH. Al centenari de Pinotxo, a Col·legis Nous, el 1982 ▶ AJUNTAMENT

● **MOLLET DEL VALLÈS**
MONTSE ERAS

Anna Bosch serà “part de la memòria col·lectiva d'un poble [el Figaró], d'una ciutat [Mollet] i d'un país”, asseguraven dimecres l'Enric i l'Helena, dels Amics de la Torre del Rellogge, en la cerimònia que se celebrava al Nou Casino del Figaró per acomiadar-la.

Unes notes musicals acompanyaven una projecció de fotografies de diferents etapes vitals de l'exalcaldessa molletana, que rebia els centenars de persones que van voler assistir a un homenatge senzill, però sentit i emotiu. La cerimònia civil havia estat un desig exprés de Bosch, tot i que —destacava en les paraules que li dedicaven amics i familiars— era una dona “d'extraordinària espiritualitat i, per a la qual, creure, precisament, ha estat el motor de la seva vida”. Per això, indicaven, Bosch no es podia separar de la política, la seva “gran vocació”, entesa, però, fora dels partits. “S'ha mantingut al marge del joc brut, hi va renunciar, però

mai va deixar de fer política”. També intervenien persones amb les quals va compartir projectes al Figaró: de la Comissió Agenda 21, de la Plataforma Salvem la Riereta i de l'Associació de Veïns.

L'escriptor Matthew Tree, a petició de la família, era l'encarregat de posar veu a un text delicat i poètic, escrit per la germana de l'Anna Bosch, que la recordava “volent arreglar aquest món tan consentit i mal educat” i li desitjava un camí de “flors plenes de gebre, amb una riälla per a cada gota gelada”.

MOLLET TAMBÉ S'ACOMIADA

Entre els assistents, hi havia una àmplia representació de la societat política i civil molletana, entre els quals, la també exalcaldessa i consellera de Justícia, Montserrat Tura; antics companys de partit, com Josep Torrecillas, Álvaro Blanco i Xavier Garcia; la regidora Carme Guarro i altres membres d'entitats, com Jaume Noró, Oriol López, Oriol Escura i Teresa Sala. ■

mai va deixar de fer política”.

Les paraules adreçades a Bosch provenien, doncs, de companys de lluita, com les amigues que havien compartit una etapa de joventut a la masia de Dosrius, on ja demostrava les seves capacitats de “gran comunicadora”, de “claredat intel·lectual”, de “diàleg i solidaritat” i de “compromís amb les causes so-

La Secció local d'Esquerra a Mollet i el seu regidor a l'ajuntament

volen expressar el més sentit condol en la pèrdua d'Anna Bosch, primera alcaldessa de la nova etapa democràtica a Mollet.

Sempre et tindrem present

esquerra

ANNA BOSCH I PARERAS

Alcaldessa de Mollet del Vallès entre els anys 1979 i 1983

Ha mort el 5 de gener de 2009

El Consistori molletà expressa el seu dol

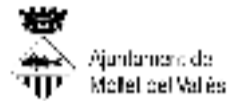

En record d'

Anna Bosch i Pareras

Alcaldessa de Mollet del Vallès 1979-1983 en representació del PSUC

Grup Municipal d'ICV-EUiA de Mollet del Vallès



En record d'

ANNA BOSCH I PARERAS

Primera Alcaldessa democràtica de Mollet del Vallès en representació del PSUC (1979-1983)

Una dona valenta, treballadora i honesta

Les dones i homes d'ICV-EUiA mantindrem viva la seva memòria i el seu exemple de lluita ferma per les llibertats, la justícia i la igualtat.

De lluita incansable per la pau, el medi ambient i els drets de les dones.



Centre Mèdic Mollet



Teléfonos de información
935708485 · 935790703

Concertado con mutuas y privado

Campanya contra el

CÁNCER DE MAMA

PARA TU TRANQUILIDAD, SI ESTÁS EN LA EDAD DE RIESGO HAZTE UNA MAMOGRAFÍA

Ahora te ofrecemos el diagnóstico con la tecnología digital de alta resolución sistema “image intelligence”

- La detección precoz es importantísima para la curación
- A partir de los 40 años se recomienda una mamografía anual en algunos casos a partir de los 35
- Consulta con tu médico



L'AJUNTAMENT INSTAL·LA TRES PUNTS DE RECOLLIDA D'ARBRES I PLANTES DE NADAL

● **MOLLET.** El Servei de Parcs i Jardins de l'Ajuntament ha instal·lat fins al 16 de gener punts de recollida d'arbres i plantes de Nadal al parc de Can Mulà, de Plana Lledó i al carrer Francesc Ferrer i Guàrdia. Aquells arbres que es puguin recuperar es replantaran a la ciutat i la resta serviran per fer adob.



SOCIETAT



L'ATENEU GRAN DE MOLLET REPRÈN DILLUNS (17.30H) EL CICLE DE CONFERÈNCIES AMB LA XERRADA 'ENVELLIMENT ACTIU'

■ **CIUTADANS** | RESPOSTA AL CONFLICTE ARMAT AL PRÒXIM ORIENT

La comunitat islàmica de Mollet es concentra contra els atacs a Gaza

Unes **700 persones** es van manifestar divendres a la plaça Prat de la Riba per demanar la fi dels bombardeigs

● **MOLLET DEL VALLÈS**
CONTRAPUNT / L.O.

Prop de 700 persones es van concentrar el passat divendres a la plaça Prat de la Riba de Mollet en un acte organitzat en solidaritat amb el poble palestí i contra l'atac de l'exèrcit israelià a les poblacions de la franja de Gaza. La concentració va ser convocada per la Comunitat Islàmica de Mollet del Vallès i el Centre Cultural de treballadors Immigrants Magribins i es va iniciar aproximadament a les 6 de la tarda. Els manifestants van reivindicar la fi dels bombardeigs, del bloqueig, de l'ocupació a la franja i de "la massacre que està perpetrant l'exèrcit militar israelià", apuntava un portaveu de l'organització.

Durant l'acte, es van cridar eslògans com *Israel assassí, del poble palestí i Israel sionista, estat terrorista*, a més de consignes en àrab. També es van exhibir pancartes amb lemes com *Fora Israel de Gaza i Junts en contra de la guerra*. Tampoc no hi van faltar cartells amb fotografies del president dels Estats Units, George Bush, amb una sabata a la cara. L'organització



ALÇAR LA VEU. Els manifestants van cridar consignes contra l'exèrcit israelià ▶ COMUNITAT ISLÀMICA MOLLET

també va llegir un poema titulat *El meu nom és Palestina*, d'un autor palestí. L'acte es va cloure amb una pregària multitudinària per demanar per tots el palestins i en agraïment a tots el presents.

A més, durant aquests dies la comunitat islàmica de Mollet s'ha sumat a la crida per fer boicot a productes "d'empreses que financien l'Estat d'Israel", exposen a través d'un correu electrònic. Entre al-

tres, es troben bancs americans com CityBank o Bank of America; productes de l'empresa Procter & Gamble, com Ariel, Pantene o Braun i cadenes de restaurants americans. ■

Entitats locals se solidaritzen amb el poble palestí

● **MOLLET.** La situació de conflicte a la franja de Gaza ha provocat la reacció de suport al poble palestí d'algunes entitats molletanes. D'una banda, l'ONG Compromesos amb el Món ha demanat que l'Ajuntament de Mollet, els partits, els sindicats i les entitats molletanes condemnin "l'agressió que pateix Gaza".

Per la seva part, la Plataforma Aturem la Guerra ha fet una crida per participar en la manifestació de dissabte (17h) a Barcelona. L'entitat convoca els ciutadans a les dues estacions de tren de Mollet a les 16h.

■ **OBRES**

L'Ajuntament arranjà la tanca del parc de Can Mulà

● **MOLLET.** L'Ajuntament de Mollet ha adjudicat a l'empresa Roselló-Argenís, arquitectes, SCP, la redacció del projecte d'obres d'arranjament de la tanca i enjardinament de l'espai dels Quatre Cantons al parc de Can Mulà. L'import de l'adjudicació, que es publicava al Butlletí Oficial de la Província de dilluns, és de 26.290 euros.

Vols provar l'exclusiu MINI JOHN WORKS (211 CV)?



T'ESPEREM EL DIUMENGE, 11 DE GENER, a les 15.30 h.

Truca'ns i reserva la teva hora al **93 570 74 01**

Vine i et convidarem a una copa de vi



Rbla. Pompeu Fabra, 18 · MOLLET
T. 93 570 74 01

www.vinusbrindis.com
mollet@vinusbrindis.com

Horari: d'11 a 14h i de 17 a 21h.



Compra a Mollet
sense anar més lluny!
obrim el diumenge 11 de gener



■ **NAIXEMENTS** | EL PART VA SER EL 2 DE GENER

Ainhoa Sofía Moreno és el primer nadó molletà de l'any

● **MOLLET DEL VALLÈS**
ANNA PALOMO

Ainhoa Sofía Moreno Álvarez ha estat el primer nadó de l'any nascut a Mollet. Tot i que els seus pares, Yanira i Eduardo, l'esperaven el Dia de Reis, Ainhoa es va avançar i va néixer divendres dia 2 a les 12.30 h a l'Hospital de Mollet. El part va ser natural i no hi va haver complicacions: mare i filla es troben molt bé. Dos dies després, el metge ja els va donar l'alta. El pes del nadó era de

3,160 quilos i media 50 centímetres de talla. Els pares d'Ainhoa, tot i que ja tenen la nacionalitat espanyola, provenen de l'Equador. Eduardo porta 9 anys a Mollet i, tres més tard, la seva muller arribava al país. El matrimoni té una altra filla, Nerea Cristina, de dos anys. El naixement d'Ainhoa ha fet que la família es reunixi: el pare de Yanira, que viu als Estats Units, ha vingut a Mollet de visita per conèi-



MARE I FILLA. Yanira agafa en braços Ainhoa Sofía quan aquesta té cinc dies ▶ A.P.

xer la seva nova néta. A més, l'avi filma cada instant de l'Ainhoa i la Nerea per emportar-se amb ell les imatges en el moment del seu retorn a l'altre costat de l'o-

ceà.

Un any més, CONTRAPUNT obsequia la família del primer nadó de l'any amb un lot de productes lliurats per establiments de Mollet de forma desinteressada. Potser Ainhoa no ha arribat amb un pa sota el braç, però sí amb obsequis per ser la primera en veure la llum de l'any. ■

Collado, alcaldessa de Santa Maria, cobra el primer sou

● **SANTA MARIA DE MARTORELLES.** L'alcaldessa, Conxita Collado, ja ha cobrat el seu primer sou. El Departament de Governació i Administracions Públiques de la Generalitat al desembre atorgava les primeres compensacions econòmiques als alcaldes i regidors amb dedicació parcial de 410 municipis de menys de 2.000 habitants. Entre aquests es troba l'alcaldessa de Santa Maria, que ha rebut 11.441 euros. La resolució de la Generalitat, presa a l'abril de l'any passat, pretén "dignificar" l'activitat dels càrrecs electes locals. ■

Alumnes d'Anselm Clavé protesten contra l'acomiadament d'una professora

● **MOLLET DEL VALLÈS**
CONTRAPUNT / M. ERAS

Un grup d'alumnes i exalumnes i pares de l'Agrupació Escolar Anselm Clavé van convocar dijous una concentració a la porta del centre per protestar per l'acomiadament el 18 de desembre de la professora Gina Teixidó, que els convocants consideren improcedent. Segons Kevin

Fernández, un dels exalumnes de secundària del centre, la direcció argumenta "raons insultants que desacrediten la professora i mantenen sobre el tracte que ha dispensat als alumnes".

Segons la carta d'acomiadament, Teixidó havia vexat els alumnes amb frases com "sou uns imbècils, em feu fàstic, l'únic que voldria és cagar-me en tots vosaltres", i havia

explicat: "Jo em fumo un porro abans de venir a l'escola i em senta fenomenal", cosa que, segons la carta, ha suscitat queixes dels familiars per inducció al consum d'aquest tipus de substància. A més, la direcció del centre assegura que la professora ridiculitza els companys davant dels alumnes. Gina Teixidó ha negat les acusacions i ha denunciat el centre per acomiadament improcedent. Els protestants repartien octavetes en les quals asseguren que la professora és l'única que els ha "tractat com a persones, no com a burros". ■

● **CONTRAPUNT**
L.ORTIZ

El Govern de la Generalitat ha aprovat aquesta setmana el Pla de Transports de Viatgers 2008-2012, que estableix les actuacions que pretenen millorar els serveis de transport públic interurbà tant ferroviaris com per carretera. El document recull, entre altres, la nova connexió semidirecta d'autobús que unirà Caldes, Palau-solità, Mollet i

Granollers. També s'inclou la millora de l'accessibilitat al futur hospital i l'establiment d'un bus que uneixi Mollet amb la UAB per al curs escolar 2009-2010. El Pla també preveu la implantació d'un carril bus a l'eix de la riera de Caldes, entre Caldes i Mollet. El Govern també pretén reforçar les connexions ja existents per carretera entre Mollet i Barcelona i Paret i Barcelona. A nivell català, el Govern destinarà al pla 840 milions d'euros. ■



La població de Sant Fost creix un 3,69% al 2008

● **CONTRAPUNT.** Segons les dades de l'Institut Nacional d'Estadística (INE) de 2008, Sant Fost ha estat el municipi del Baix Vallès que, percentualment, més ha crescut (3,69%) amb 283 nous habitants. La segona població que més ha incrementat ha estat Parets, amb un creixement del 3,01% (504 més). Pel que fa a Mollet, passa de 51.365 a 51.912 habitants el 2008, amb un augment de l'1,06%. Martorelles ha crescut en 12 persones (0,24%) i Santa Maria, en 7 (0,86%). ■

Llum verda al bus entre Caldes, Mollet i Granollers

MAGNOLIA

○ MULTI BRAND ○



JEANS

AUTHENTIC QUALITY DENIM

REBAIXES

TOT 30% Dte.

-
-
-
-
-
-
-
-
-
-
-



93 5930684 **MULTIBRAND STORE** 4, RAMON CASAS STREET ○ MOLLET + 011 + VALLES BARCELONA

■ COMERÇ | ELS BOTIGUERS ESPEREN QUE LES COMPRES AUGMENTIN PER LES REBAIXES

Les vendes de Nadal superen les expectatives

● MOLLET DEL VALLÈS
ANNA PALOMO

Una de les novetats d'aquest Nadal ha estat la campanya de Mollet Comerç, que convidava a comprar a la ciutat. El president de Mollet Comerç, Mario Alarcón, afirma que aquesta ha funcionat molt bé, tant per l'acceptació dels comerciants (s'hi han adherit més de 130), com per l'índex de vendes aconseguit. Els botiguers coincideixen que, després d'una temporada fluixa per la crisi, "la valoració d'aquestes festes nadalenques és més baixa que d'altres anys, però ha anat millor del que esperàvem ja que teníem molta por", apunta la presidenta de l'Associació de Comerciants del carrer Barcelona i plaça Catalunya, Mercè Rosell. Una altra de les observacions que

CARTELLS

Els descomptes

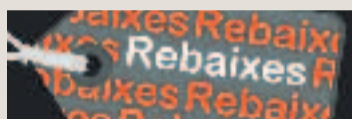

✓ Aquests cartells són la nova iniciativa de Mollet Comerç. Prop de 100 establiments s'han adherit a l'acció per unificar la imatge de les rebaixes. En total se'n repartiran uns 200.

fa Rosell és que la gent "ha comprat més per Reis que per Nadal, i ho ha deixat tot per l'últim moment".

Arriba el gener i s'inicien les rebaixes, que van començar dimecres



Premiats dels vals de compra

● Dissabte Mollet Comerç feia l'entrega de sis vals de compra, per valor de 1.000 euros cadascun per gastar en els més de 130 establiments de l'associació. Van rebre el premi Tamara Fernández, que va comprar a la Farmàcia Rovirosa; Luis Gordillo i Carlota Guibertau, que ho van fer a Decoración Licos; Manel Santos; Maria Rosiñol, que va entrar al sorteig des de Faces; i Norberta León, que va rebre la butlleta des de Grupo Lober. ▶ AJUNTAMENT

i que s'allargaran fins al 6 de març. Pel que fa a les expectatives dels botiguers, Alarcón indica que esperen "vendre tot allò que no s'ha pogut durant la temporada". El fet que al desembre es comprassin més paquets embolicats per regal mostra que la gent "espera les rebaixes per comprar-se allò que ne-

cessita personalment", explica Rosell, que regenta una sabateria.

Els descomptes, que comencen amb un 20%, s'aniran modificant segons les vendes, tot i que el vicepresident dels comerciants de Vínzia, Vicenç Vendrell, assegura que "fent rebaixes del 50%, el venedor ja perd diners". ■

■ LABORAL

Coveright planteja un ERO temporal per a 72 treballadors

● MARTORELLES
CONTRAPUNT

L'empresa Coveright, dedicada a la fabricació de cobertures i superfícies sintètiques, ha presentat un expedient de regulació d'ocupació (ERO) temporal. Aquest afectaria els 72 treballadors de la planta de Martorelles. La mesura plantejada preveu aturar l'activitat durant 72 dies el 2009 com a prevenció per la possible caiguda de les vendes, ja que la companyia està estretament lligada al sector de la construcció, un dels més afectats per la crisi.

Per la seva banda, els sindicats acusen les multiconsumidores com Coveright de tractar els treballadors com a "titelles per desviar la producció a altres països". La firma alemanya, que té els seus orígens en l'empresa sueca Casco, també produeix a Rússia, Brasil, Malàisia, Alemanya, Estats Units i Canadà, entre d'altres. ■

MENJADOR
Fabricat en fusta massissa de roure. El sobre de la taula està adornat amb un detall d'un tauler d'escacs realitzat amb incrustacions de roure i faig

PAGAMENTS FINS A 12 MESOS SENSE INTERESSOS

COMFORTABLE BUTACA RELAX
Disponible amb obertura manual o motor. Ampli mostrari de teles

OFERTA 325 €

interMOBIL

MA MOBLES INTERIORISME | DECORACIÓ

AVENIDA MOLLET, S.L.

400 metres del pas a nivell Estació de Santa Rosa

MA Rafael Casanova, 80-82 // MA Bernat Metge, 43
MOLLET DEL VALLES · Tel. 93 593 34 99

| 93 593 67 93 - mail: mueblesavenida@gr.pintermobil.com

PRIMER TRIMESTRE 2008

PARETS

Reforma del barri antic, prevista abans de 2011

● El passat mes de març l'equip de govern plasmava en el Pla d'Actuació Municipal (PAM) que la primera fase de la reforma del barri antic (carrers Barcelona i Raval) havia d'estar enllestida abans del 2011. El PAM també inclou la implantació de la TDT, les noves pistes d'atletisme i la construcció de 200 habitatges protegits. ■

MARTORELLES

Solució a la creosota de l'escola Les Pruneres

● Després d'anys de queixes per part dels pares, el Departament d'Educació es comprometia al febrer a folrar les fustes i vigues tractades amb creosota (producte cancerigen) del CEIP Les Pruneres. Aquesta era una mesura provisional abans de les obres per retirar-les que finalment es van fer durant els mesos de vacances d'estiu. ■

ELS TITULARS A PORTADA

04/01. Òscar Arjona Ruiz, primer nadó de l'any.
11/01. Exculpen l'acusat per la dona d'abusar dels fills.
18/01. La Policia Local s'emplaçarà a Can Pantiquet i els jutges, a Santa Rosa.
25/01. Decathlon i Mediamarket opten al solar de la Vinyota.
01/02. Parets tindrà un institut universitari de 26 milions.
08/02. La població xinesa es triplica a Mollet respecte a 2001.
15/02. L'ús de les deixalleries puja un 55% des de 2002.
22/02. Un estudi conclou que el 70% dels molletans no va al teatre ni a concerts.
29/02. Mollet puja les multes i les equipara a les dels Mossos.
07/03. Urnes preparades per a 60.025 electors per al 9-M.
14/03. L'atur marca el pitjor febrer en 5 anys.
20/03. L'Ajuntament paga més de 2 milions d'euros per Lefa.
28/03. La Vinyota tindrà més de 100 pisos per llogar.



■ HABITATGE | AL MARÇ S'ENTREGAVEN LES CLAUS DELS 100 PRIMERS PISOS DE LLOGUER

Creix la Vinyota amb nous inquilins i equipaments

● MOLLET DEL VALLÈS
CONTRAPUNT

Aquest any naixia un nou barri a Mollet: la Vinyota, amb una superfície de 10 hectàrees. La peculiaritat d'aquest àmbit és que tots els pisos que s'hi construeixen són de protecció oficial. Al març s'entregaven les claus dels 100 primers pisos de lloguer assequible, promociionats per l'Obra Social de La Caixa. Durant la mateixa setmana, l'Ajuntament anunciava que es construirien 100 habitatges socials més, que se sumaven als 300 de protecció oficial de venda i lloguer de la zona. El nou àmbit molletà, que es caracteritza per no tenir barreres

arquitectòniques, i no es va inaugurar de forma oficial fins al maig. D'altra banda, la Cooperativa Habitatge Entom de CCOO lliurava les claus als primers inquilins de compra al desembre. En total són 84 habitatges i estan ubicats al carrer Enric Morera.

La zona vol ser símbol de modernitat. En aquest sentit, el consistori feia públic a l'abril que el barri gaudiria d'un nou parc, que es batejaria com a Ca l'Estrada. En aquest s'hi han instal·lat tres pèrgoles fotovoltaïques integrades per 32 plaques solars, amb una superfície de captació de 216 metres quadrats. L'energia que produeix es ven a l'empresa elèctrica Fecsa-En-

desa. Les pèrgoles també serveixen per fer ombra a les grades del parc, que disposa d'una àrea lúdica i arbrat per als ciutadans.

Amb l'objectiu d'unir el barri de La Casilla amb la Vinyota, l'Ajuntament treia a concurs la construcció d'una passarel·la de vianants sobre la C-17. L'estructura, que medirà 99,81 metres de longitud per 4,52 d'amplada, naixerà al parc de Ca l'Estrada. Està previst que les obres comencin a principis d'aquest any 2009.

Amb previsió del creixement, el barri de la Vinyota també acollirà nous equipaments, com una residència per a discapacitats i centres d'educació. ■

■ SERVEIS | NOVA SEU OBERTA A L'ESTIU

UGT amenaça amb aturar el servei de Correus per "precarietat laboral"

● SANT FOST DE CAMPSENTELLES. UGT denunciava al mes de març la precarietat dels treballadors de Correus de Sant Fost i amenaçava amb paraitzar el servei. El sindicat va presentar a Inspecció de Treball una denúncia contra Correus per les deficiències en matèria de seguretat i salut laboral.

La plantilla també demanava que Correus proporcionés un local ja que es trobaven, des del maig del 2007, en uns barracons que havien de ser provisionals. Finalment, a l'estiu, Correus estrenava la nova seu santfostenca situada a un local de planta baixa de l'edifici de L'Ateneu. ■

CARPINTERIA DE ALUMINIO Y POLIURETANO

- VENTANAS CORREDERAS
- VENTANAS PRACTICABLES
- PERSIANAS
- CIERRES DE GALERIAS
- BALLESTAS
- MAMPARAS DE BAÑO
- VENTA Y COLOCACION DE TODO TIPO DE VIDRIO PLANO
- PRESUPUESTOS SIN COMPROMISO

c/ Vallès, núm. 24 · P.I. Can Borrades- Subirà
Tel. 93 570 54 68 Fax. 93 579 11 24

CERTIFICATS MÈDICS DE MOLLET S.L.
Rbla. Pompeu Fabra, 22 · Mollet
www.certificatsmedics.com
93 579 72 28 - 93 870 52 70
TRÀMITS GRATIS RENOVACIÓ PERMÍS DE CONDUIR
Horari revisions: dimarts i dijous de 20 a 21h

GABINET EMILIANO I ASSOCIATS, S.L.
• Assessoria fiscal, mercantil i laboral
• Constitució d'empreses
CORREDORIA D'ASSEGURANCES
Av. Calderó, 18, 1ª A · MOLLET · T. 93 570 54 46
F. 93 570 17 16 · mail: te.corredoria@cecol.es

SCHNEIDER MEDIATION SERVICES S.L.
www.schneider-mediation-services.eu
BARCELONA - LONDON - HEIDELBERG

SOMOS MEDIADORES
Prevenimos conflictos, construimos consensos

- **EXPERTOS** en procesos de mediación, negociación y moderación
- **OFRECEMOS** apoyo como asesor o coach en negociaciones y prevención de conflictos
- **GARANTIZAMOS** una acción confidencial, independiente y neutral
- **AYUDAMOS** a desarrollar las capacidades personales y organizacionales para poder prevenir y gestionar adecuadamente los conflictos y negociar y construir consensos de manera eficaz

c. Salvador Espriu 75, 3-1 · 08005 Barcelona · T.93 861 27 92 · F. 93 396 99 43 · contact@schneider-mediation-services.eu



VENUS
JOIERIA-RELOTGERIA

**SERVEI, QUALITAT
I CONFIANÇA**

c. Galetà Vinzia, 45
Tel. 93 593 31 98

Avinguda Gaudí, 12
Tel. 93 570 53 44

c. Barcelona, 5
Tel. 93 579 10 04

Properament també a
C. BERENGUER III, 22

08100 Mollet del Vallès

**LIQUIDACIÓ
PER TRASLLAT**

BOTIGA DEL
C. BARCELONA
**T'ESTALVIARÀS
FINS A UN**

30%

QUALITAT
L'ART DE SABER ESCOLLIR

SEGON TRIMESTRE 2008

PARETS

L'ARE a Can Fradera permet ampliar pisos

• A l'abril, l'Ajuntament de Pareds acordava la inclusió de Can Fradera en el Pla d'Àrees Residencials Estratègiques de la Generalitat, per al quadrienni 2008-2011. L'acord permetrà ampliar el nombre d'habitatges de protecció oficial en un 10% més de la previsió inicial, que era del 40% del total planificat. ■

SANT FOST

Gassó renuncia i Sant Fost estrena nou govern

• Després de 15 anys com a alcalde, Joan Gassó (IUSF) presentava la seva renúncia i abandonava la política activa. Pocs dies abans, es tancava un acord de govern entre IUSF, CiU i ERC, que trencava el govern de minoria de l'any anterior. Montserrat Samartí (IUSF) va ser escollida com a relleu de Gassó a l'Alcaldia. ■

ELS TITULARS A PORTADA

04/04. La crisi del totxo costa un milió d'euros al consistori.
11/04. Industrials alerten del perill de riudes si no es modifica el projecte de l'AVE.
18/04. L'Ajuntament dona els permisos per iniciar la rehabilitació de l'Acadèmia Viñas.
25/04. L'Hospital ha d'obrir el primer semestre de 2010.
02/05. L'AV de Gallecs denuncia l'abandó de Can Cruz.
09/05. Els videoclubs molletans perden la meitat dels préstecs

de pel·lícules.
16/05. Les obres del nus de l'AVE a Mollet s'iniciaran a l'estiu.
23/05. Salut posposa el tercer ambulatori de Mollet.
30/05. Oposició frontal al tren que amenaça Gallecs.
06/06. El 25% de drogoaddictes del CAS són menors de 30 anys.
13/06. Benzineres a zero.
20/06. Un núvol tòxic fa desallotjar Ca n'Arimon.
27/06. L'ocupació i la creació d'empreses es frenen a Mollet.



■ INFRAESTRUCTURES | ACORD ENTRE FOMENT, GENERALITAT I AJUNTAMENT

Anunci del soterrament de la via de tren del Nord

• MOLLET DEL VALLÈS
CONTRAPUNT

"El soterrament suposa la gran transformació del segle XXI a Mollet". Amb aquestes paraules, l'alcalde de Mollet, Josep Monràs, valorava un dels anuncis més importants de l'any per a la ciutat i

que haurà d'acabar amb una barreja física històrica: el soterrament de la línia de tren del Nord al seu pas per Mollet. A l'abril, el Departament de Política Territorial i Obres Públiques de la Generalitat, el Ministeri de Foment i l'Ajuntament signaven el protocol per a la integració de la línia Barcelona-Puig-

cerdà al seu pas pel nucli urbà de Mollet, en el marc de les obres de desdoblament de la línia.

L'actuació que es presentava suposava el soterrament d'un tram d'1,7 quilòmetres de la via, entre els carrers Onze de Setembre i fins al pas inferior a l'avinguda Rivoli. Les obres també implicaran el trasllat de l'estació de Santa Rosa que es construirà uns 700 metres més al nord de l'actual, entre Rambla de la Unió i avinguda Caldes.

El pressupost aproximat dels treballs és de 140 milions d'euros, dels quals el Ministeri de Foment n'assumirà el 40%, mentre que l'Ajuntament i la Generalitat en finançaran el 60%. ■



Mollet es queda sense cinema

• El 17 d'abril els Cinemas Mollet baixaven les persianes definitivament. La crisi generalitzada del sector i les crítiques pels criteris de programació i pel mal estat de conservació de les sales van condemnar l'equipament. Els propietaris, que no podien afrontar les reformes necessàries per intentar aixecar el negoci, van posar l'espai a la venda ara fa un any. ► FOTO: ARXIU/M.G.

Uniforme Vestuari laboral
Protecció i complementos

- Ampla gamma d'uniformes clàssics i nous dissenys amb les noves tendències i qualitat.
- Especialistes en uniformes per hostaleria, sanitat, indústria i comerç
- El brodat i serigrafat del logotip d'empresa, realça la imatge.

PRESSUPOST I VISITA INFORMATIVA SENSE COMPROMÍS

c. Berenguer III, 86 · Mollet
Tel. 93 579 28 85

La Salut de Pareds Restaurant

ESPECIALISTES EN PEIX I MARISC.
VIVER PROPÍ

OFERT divendres i dissabtes a la nit.
Diumenge i diària (a cal.)
Fèrria (a cal.)
per celebracions i festes

UN LLOC ON LA MARE ES PER MENJAR-SE-LA

Tel. 93 562 03 02 · www.lasalutpareds.cat / info@lasalutpareds.cat · c. Sant Jaume, 76 - PARETS DEL VALLÈS

FLAVIÀ LLOBET

J O I E R S
des de 1929

La GRAN JOIERIA del Vallès

ALTÍSSIMA JOIERIA A PREUS DE FÀBRICA

Visita el nostre **RACÓ OUTLET**
FINS A UN **70%**

Berenguer III, 10-12 (davant dels quioscos)
Mollet del Vallès - Tel. 93 593 10 00 / 93 544 54 89
Travessera de Gràcia (Tuset) / Av. Mare de Déu de Montserrat, 56 i 46 (BCN)

VEHICLES D'OCASIÓ



PORSCHE BOXTER S, any 2005, pocs km. **PREU: 44.500 €**



SEAT LEÓN CUPRA, 240 CV, any 2006, 11.000 Km., full equip. **PREU: 22.900 €**



SEAT LEÓN CUPRA, 240 CV, any 2005, 5.000 Km. Kit aerodinamic. **PREU: 22.500 €**



SEAT TOLEDO FSI, any 2005, pocs km., full equip. **PREU: 17.500 €**



SEAT ALTEA FREETRACK 4x4, any 2008, diesel, 0 km. **PREU: 24.900 €**



DACIA LOGAN logan, diesel, any 2007, 6.000 km. **PREU: 7.900 €**



SEAT IBIZA TDI 100 CV diferents unitats. **DESDE 9.500 €**



SEAT ALHAMBRA, 130cv diesel, any 2004, full equip. **PREU: 16.800 €**



VOLKSWAGEN TOURAN diesel, any 2006, full equip. **PREU: 18.000 €**



SEAT ALTEA XL STYLANCE diesel, any 2007, pocs km., varies unitats. **PREU: 15.500 €**



SEAT ALTEA STYLANCE diesel, any 2007, pocs km., varies unitats. **PREU: 14.900 €**



SEAT LEÓN STYLANCE diesel, any 2007, pocs km., varies unitats. **PREU: 14.500 €**



TERCER TRIMESTRE 2008

SANT FOST

S'estrena el nou auditori de L'Ateneu

● Sant Fost inaugurava a inicis de trimestre la segona fase de L'Ateneu, que va tenir un cost de 2,7 milions d'euros i que compta amb un auditori de 210 places a platea i un escenari de 33 metres quadrats. L'equipament també acull una sala d'exposicions i l'escola municipal de música. També acollirà, en un futur, la nova biblioteca. ■

SANTA MARIA

Tràmits per a la coberta de la pista poliesportiva

● Un cop posada en funcionament la primera fase de la pista poliesportiva de Santa Maria, l'Ajuntament es va proposar agilitzar l'inici de les obres de la segona fase, que l'ha de proveir d'una coberta. Així, a l'estiu, s'iniciava l'expedient de contractació dels treballs, que ara ja s'han licitat i que estan a punt de començar. ■

ELS TITULARS A PORTADA

04/07. El preu dels pisos baixa per primer cop en 10 anys. Mossèn Pere Farriol marxa de Parets després de nou anys.
11/07. Plana Lledó rebrà 1,4 milions d'euros per a reformes. La família Pou engrandeix l'Arxiu Històric de Mollet.
18/07. L'Ajuntament retallará despesa davant la crisi. Domar posa a la venda les naus del polígon Roca per 28,5 euros.
25/07. La pujada d'impostos locals voltarà el 5%.

Medi Ambient es compromet ara a incloure Gallecs al PEIN.
01/08. Morats i Torrats, a punt d'engrescar.
La Generalitat tria el projecte d'obra del futur edifici judicial.
05/09. Firamollet es vol obrir a la venda de productes.
12/09. Mollet arriba al sostre de més de 3.000 aturats.
19/09. Pla de les Pruneres, mai més un pàrquing gratuït.
26/09. Recerca d'alternatives al tancament de les Pruneres.



■ ARQUES LOCALS | LA RECESSIÓ ECONÒMICA S'INTENSIFICA EN EL SEGON SEMESTRE

Els consistoris ideen plans de contenció de la despesa

● MOLLET DEL VALLÈS
CONTRAPUNT

Els efectes de la crisi econòmica s'intensificaven a partir del segon semestre de l'any i agreujaven la situació financera dels ajuntaments. Els consistoris han vist com els recursos provinents del sector de la

construcció (licències d'obres i plusvàlues) han caigut, en el cas de Mollet, prop del 30%.

És per això que l'Ajuntament de Mollet anunciava al juliol l'aplicació d'un pla de contenció per estalviar tres milions d'euros de despesa pressupostada el 2008.

Aquesta tendència s'ha mostrat

també en la confecció d'ordenances fiscals i pressupostos de cara a 2009. Ja a l'estiu, Mollet anunciava que les taxes i impostos municipals pujarien a l'entorn del 5%, ja que el consistori no es podia permetre tirar a la baixa en la previsió de l'IPC. I per això, el pressupost aprovat per al proper any pretén contenir la despesa i retallar les inversions directes del consistori.

Parets també ha aprovat un pla de contenció, que redueix despeses en àmbits com publicacions i protocol, festes populars i personal municipal i polítics. El cas de Sant Fost ha estat el més evident, amb una retallada del pressupost del 35%. Martorelles l'ha d'aprovar. ■

■ EDUCACIÓ | L'AJUNTAMENT AVANÇARÀ LA INVERSIÓ

El Pompeu es manifesta pel mal estat de l'escola



PROTESTES. Pares i alumnes es manifestaven a l'inici del curs ▶ ARXIU

● PARETS. El primer dia del curs, pares, mares i alumnes van fer una concentració a la porta del CEIP Pompeu Fabra per protestar pel mal estat del centre, especialment de l'edifici més antic, agreujat per una fuita d'aigua a l'estiu. La comunitat educativa reclamava també que es

desencalli el projecte d'ampliació de l'escola. Després de protestes i reunions, la Generalitat es comprometia a reprendre el projecte i iniciar-lo el 2009, però amb un avançament econòmic de l'Ajuntament per poder fer front a aquesta important inversió. ■

good

WORD SEARCH

LEVEL Elementary

Find 12 months of the year

A	J	R	A	L	J	U	L	Y	D
U	R	E	T	M	A	R	C	H	E
G	W	B	O	R	N	E	R	I	C
U	L	M	K	S	U	B	E	G	E
S	I	E	L	M	A	M	B	E	M
T	R	T	E	A	R	E	O	D	B
H	P	P	N	Y	Y	V	T	M	E
W	A	E	U	S	I	O	C	E	R
C	V	S	J	O	R	N	O	B	L
F	E	B	R	U	A	R	Y	K	I

Find the answers in CONTRAPUNT number 377

Solutions 375: BED - PILLOWCASE - CLOCK - DRAWER - SHEET - BLANKET - RUG - CURTAINS - TABLE - MATTRESS

Please e-mail us with your comments at good@goodidiomes.cat

www.goodidiomes.cat T. 93 593 27 11

RECLAMAMOS CARTUCHOS DE TINTA Y TONER. GARANTIA 100%

ecolider* MOLLET

Ahorra hasta un **60%** con nuestros cartuchos compatibles y regenerados

SERVICIO DE FAX · FOTOCOPIAS
IMPRESIÓN DIGITAL · SERVICIO TÉCNICO INFORMÁTICO

Av. Jaume I, 120 · Mollet · T. 93 570 19 88 · www.ecolider.com

Ramon Casas, 49
Tel. 93 593 76 50
Fax 93 570 20 21
e-mail:
935937650@infonegocios.com
www.lapapereriamollet.com
08100 MOLLET DEL VALLÈS

LA PAPERERIA MOLLET

Servei integral d'oficines i escoles

SAN PÈRPERUA MÈDICA

CONSULTES MÈDIQUES

Avgda. Barcelona, 2, esc. B, 1ª A
08130 SANTA PÈRPERUA DE MOGODA
T. 93 574 43 98

- DERMATOLOGIA Dra. Cristina Mangas
- GINECOLOGIA I PLANIFICACIÓ FAMILIAR Dra. Edit López-Grado
- HOMEOPATIA Dra. Imma Sala
- PODOLOGIA Dplda. Maria Matllo
- MASSATGES Dr. José Moreno

SERVICIO TÉCNICO

INSTAL·LACIÓ REPARACIÓ TVC - VÍDEO
ANTENAS PORTEROS SAT

- NO COBRAMOS DESPLAZAMIENTOS
- PRESUPUESTOS SIN COMPROMISO
- INSTALACIONES Y REPARACIONES GARANTIZADAS

Promoción comunidades

ELECTRÓNICA DELGADO
San Jordi, 3 · Mollet · Tel. 93 570 57 73
ANTENAS DEL VALLÈS
Rambla Nova, 83 · Mollet · Tel. 93 593 18 61

Atenció professional per a la seva

informàtica

935792122

PARTICULARS I EMPRESES
REPARACIÓ I VENDA

mdvnet
Pàndures, 5

QUART TRIMESTRE 2008

MANCOMUNITAT

Acord entre Martorelles, Sant Fost i Santa Maria

● Al novembre Sant Fost, Martorelles i Santa Maria van iniciar els tràmits per crear una mancomunitat dels tres municipis per tal de gestionar projectes comuns, tot optimitzant recursos. El nou ens portarà el nom de Galzeran, el turó en el qual coincideix el territori dels tres pobles. Els tràmits podrien estar enllestits aquesta primavera. ■

PARETS

Anunci de les obres del CAP per a 2010

● Després de debatre el model d'ampliació de l'ambulatori paretà, la consellera de Salut, Marina Geli, anuncia al novembre que el 2010 s'iniciaran obres de l'edifici annex a l'actual CAP, que ampliarà l'equipament sanitari en 1.500 metres quadrats. La futura ampliació, pressupostada en 1,2 milions, s'enllestirà el 2011. ■

ELS TITULARS A PORTADA

- 03/10. FIMO obre portes amb rècord de participants.
- 10/10. Un estudi planeja que la nova B-500 tingui peatge.
- 17/10. L'ús del Pla de les Pruneres, a debat.
- 24/10. La resistència de les plaques franquistes.
- 31/10. Mollet puja els impostos i taxes municipals un 5%.
- 07/11. Mollet suma a l'octubre deu nous aturats per dia.
- 14/11. Sant Fost, Martorelles i Santa Maria, cap a la mancomunitat de municipis.
- 21/11. El Consorci donarà veu a entitats pel futur de Gallecs.
- 28/11. El futur edifici judicial es construirà el 2010.
- 05/12. Zanini planteja retirar la producció de Parets.
- 12/12. Injecció a les arques locals, per mitjà del Fons d'Inversió de l'Estat.
- 19/12. Més de 3,8 milions per a nous pisos de protecció
- 24/12. La demanda d'ajuts per la crisi desborda Càritas.



MOBILITAT | COMENCEN LES OBRES DEL FUTUR PÀRQUING SOTERRAT

El tancament del Pla de les Pruneres obre la polèmica

● **MOLLET DEL VALLÈS**
CONTRAPUNT

El Pla de les Pruneres s'ha tancat per fer-hi un aparcament soterrat de pagament i un parc. Tot i que potser no és la notícia més transcendent de l'any, sí que és la que més comentaris ha suscitat durant

el 2008. La desaparició del descampat ha agreujat els problemes d'aparcament de Mollet. A això s'hi suma la campanya iniciada per la formació sense representació a l'Ajuntament Independents per Mollet (IxM) per reclamar l'aparcament gratuït. IxM presentava a l'octubre gairebé 7.000 signatures

d'usuaris de l'antic pàrquing lliure. Els comerciants de l'entorn també s'han sumat a les protestes, així com EUiA.

Per la seva banda, el consistori va estudiar la creació de més places d'aparcament a Riera Seca i assegura que, amb els futurs aparcaments de pagament projectats a la ciutat, el problema de mobilitat se solucionarà. El 24 de novembre es va aprovar el projecte d'execució de les obres de l'aparcament, que tindrà un cost d'uns set milions.

Pel que fa a la resta d'usos de l'espai, el consistori va assegurar que obriria un procés de diàleg per definir-ho i ha estudiat les propostes veïnals. ■



Concentració per l'ERO de Zanini

● A principis de desembre, la direcció de Zanini anunciava la intenció de presentar un Expedient de Regulació d'Ocupació (ERO) que podia afectar 158 treballadors de la plantilla actual (208). El comitè d'empresa ho considerava una deslocalització encoberta. Després de diverses reunions, finalment, sembla que la planta paretana mantindrà uns 120 llocs de treball. Les negociacions encara continuen. ► FOTO: ARXIU / A.P.

SACREST ASSESSORS
Entitat acreditada del Servei Autoempresa de la Generalitat N.º. EA0111/0347
ASSESSORIA INTEGRAL D'EMPRESES
COMPTABLE · FISCAL · LABORAL · MÒDULS · AUTÒNOMS
c. Pamplona, 4 · Mollet del Vallès
Tel. 93 570 74 16 · Fax. 93 579 27 65
e-mail: sacrestassessors@apttc.es

NATURHOUSE
Nutrición y Dietética
CONTROL Y MANTENIMIENTO DE PESO
c/. Gaietà Vinzia, n.14. · Tel. 93 570 38 44
c/. Berenguer III, n.118. · Tel. 93 544 56 75

LOTUS EMPORIO ARMANI BREIL MILANO
CUSTO BARCELONA TISSOT GUESS BY MARCIANO
DKNY DOLCE & GABBANA V&L
TOMMY HILFIGER MOSCHINO ck
isabel muñoz
www.isabelmunoz.eu
Qualitat, preu i les principals marques en Joieria i Relotgeria.
Ara pots pagar fins a 6 mesos SENSE INTERESSOS, només amb la teva targeta de crèdit.
Nou Mercat Municipal - Mollet del Vallès - Tel 935 700 253 · Sant Josep, 1 - Sta. Coloma de Cnet. - Tel 934 660 741



Anna Bosch, un model

La nit de Reis moria Anna Bosch, la primera alcaldessa de Mollet de la democràcia recuperada. Dimecres s'acomiadaven d'ella, familiars, amics i companys de la política, la seva gran vocació, que, amb només 28 anys, la va portar a ser escollida alcaldessa de Mollet pel PSUC, sigles que més tard abandonaria, desenganyada dels partits. A la seva joventut se li havia de sumar la inexperiència d'aquells primers càrrecs electes que havien d'agafar les regnes de poblacions amb nombroses carències. Bosch va ser valenta i va encetar la gran transformació de Mollet amb projectes de pes com el Pla General d'Ordenació Urbana, que havia de dotar de serveis i infraestructures un municipi mancat de gairebé tot, i la lluita per salvaguardar Gallecs. Però, a la joventut i a la inexperiència, també se li havia de sumar un altre escull en aquells anys, ser dona. La seva capacitat va quedar més que demostrada i va obrir el camí a un tàndem que durant anys ha funcionat a l'Alcaldia molletana: ser dona i d'esquerres. ■

A LA SEVA JOVENTUT I INEXPERIÈNCIA DELS PRIMERS CÀRRECS ELECTES SE LI SUMAVA UN ALTRE ESCULL, EL FET DE SER DONA

CIBERENQUESTA

Voteu a www.contrapunt.cat

Quants cops ha visitat el Museu Joan Abelló?

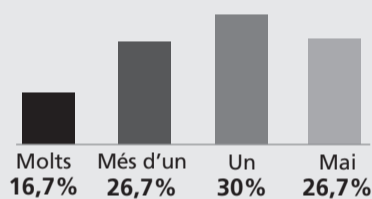

LA PREGUNTA: Aprofitarà aquesta temporada de rebaixes?

En una nit de reis freda i fosca l'Anna ens ha deixat. Mirant les volves de neu com cauen he recordat els dies de la facultat, quan estudiàvem juntes Història Contemporània a la Universitat Autònoma de Barcelona i ens trobàvem a casa seva per fer els treballs. Allà vaig conèixer i entendre la seva capacitat de treball, d'anàlisi, de concentració i conseqüència amb el pensament més rigorós.

Com a primera alcaldessa de la democràcia a Mollet va haver de fer alguna cosa més que iniciar un nou temps en la política municipal. Va haver de fer que una institució obsoleta i caduca es renovés i fos capaç de representar la gent, tota la gent. El handicap de ser dona comportà un doble esforç de reconeixement de capacitats i comandament davant molts que va ser molt dur. La seva empremta és la que va aconseguir que Mollet hagi tingut tres alcaldesses i que molta de la gran feina que s'ha fet

PLATXÈRIA

Anna Bosch

TRINI MILAN



Antropòloga i professora



Va posar el compromís amb la gent per davant la parafernàlia pretesament necessària segons altres

Reflexions: Sant Fost política i cultura

Sant Fost va ser un poble camperol on es conrea la vinya, els cereals i els llegums a la plana. Avui és un poble dormitori. Com tots els pobles té la seva història. Va viure la república i més endavant el franquisme. La dictadura va durar massa anys, ens van acostumar a viure amb aquell tarannà, que va calar arrels molt profundes. Molta gent va viure i gaudir molt amb el *mando y ordeno*. El dia que va morir el pastor van ser moltes les ovelles que van quedar orfes. Va arribar la democràcia i el poble havia de decidir el seu futur i per a molts es van obrir noves i divergents inquietuds: por i desgavell per a aquells que havien mamat tants anys de la mamella i l'esperança d'un futur millor i lliure, per a d'altres. Va ser semblant quan es van formar els partits polítics amb la diferència que alguns van córrer a fer la volta a la jaqueta per ocupar un nou espai polític. L'inici no va ser fàcil molta gent no l'entenia i amb empentes i rodolons es va anar posant en marxa la maquinària, el somni democràtic.

A Sant Fost les primeres eleccions polítiques van ser aferrissades

(sobretot les municipals) per aconseguir el poder, més ben dit, per manar. Hi van haver baralles, insults, odi i quasi pallisses. La pape-rassa corria pels carrers amb veritables mentides i desqualificacions. Era el pa de cada dia. Hi havia mala baba i molta ignorància política, es va perdre molt de temps fent bestieses que no portaven enlloc. Es feien actes culturals, diferents als del passat, més o menys encertats, però la gent no ho entenia o no ho volia entendre, minsa col·laboració i, al darrera, molta política. Es formaven petits grups de capelletes escampats criticant-se i mirant-se uns i altres com a bèsties negres. La mala política malauradament va fer ballar amics i famílies i això va ser molt greu. No s'entenia que els actes culturals són font de riquesa i que formen part de les tradicions

populars.

Sortosament, el poble ha anat canviant. No és com anys enrere i això hi ha gent no ho vol admetre. Doncs ho té malament perquè no sempre s'ha d'anar amb la destal a la mà i fer caldo de cultiu de les errades. És cert que de problemes n'hem tingut, en tenim i en tindrem (som humans), però s'han d'anar resolent amb saviesa i seny i no voler clavar els claus per la cabota, i caure en errors del passat. D'actes culturals fa temps que se'n fan uns quants, els uns més encertats que d'altres, fet normal dins d'una societat plural, però cal entre tots intentar millorar-los amb crítiques o manifestacions educades i positives. Hi ha coses que no es comprenen, malgrat els esforços, ja que una part de la gent del poble normalment no dona resposta o no l'interessa res de les activitats culturals locals. A vegades hi ha actes en què hi ha quatre gats. És molta la gent que es tanca dins la seva república sense cap tipus de participació. Caldria que tots reflexionéssim sobre el tema i cerquéssim l'entrellat, no sigui cas que potser encara corri aquell virus del passat. ■

De problemes n'hem tingut i en tindrem però s'han de resoldre amb saviesa i seny

ALÍCIA MARTÍNEZ
Actriu

Un conte de Nadal

QUE EM PERDONIN 'LA MARIMORENA' I 'LOS PECES EN EL RÍO', però m'he passat a l'altra vorera. M'he venut, m'he canviat d'equip. M'agafen ganes de guardar ara mateix el meu arbre de plàstic, els guarniments *kitch* i el mini-pessebre per sempre. Sens dubte han estat la llumanària que em van vendre els xinesos de la botiga de la cantonada. Sé de bona font que aquestes pseudonadales escoltades més de cinc minuts et perforen el cervell. Quan anava a col·locar els llums al voltant de la televisió com si fos un sant d'adoració, he tingut una il·luminació. Per què poso uns llums que no necessito? Ens tornem bojos aquests dies? Comprem sense parar i consumim més del que

aquest planeta pot aguantar, només perquè algú ens diu que així serem feliços durant les festes de Nadal. Quants arbres es talen per embolicar els regals de torn? I per què mengem com si la humanitat anés a desaparèixer demà? És que volem ser uns drogoaddictes de la sal de fruites? Sembla que cal gastar costí el que costi, aquesta és la consigna empresarial.

Saltem-nos les normes per sentir de nou que el Nadal ens pertany, com quan érem nens. Aquest any els proposo una cosa especial, busquin el moment just, amb la gent justa, en el lloc just. I com a persones justes apaguin els llums de Nadal un instant mentre respiren profundament. Felicitats. ■

contrapuntwww.contrapunt.catPremi de Comunicació de la Diputació de Barcelona
Tassis-Torrent de Premsa Local i Comarcal (2006)

GrupCultura03



CONTRAPUNT SCCL Fundat l'any 2001. Membre de l'Associació Catalana de Premsa Gratuïta ||
Gerència: Ramon Torrents rtorrents@contrapunt.cat Direcció: Laura Ortiz lortiz@contrapunt.cat Redactora en cap: Montse Eras meras@contrapunt.cat Redacció: Anna Palomo apalomo@contrapunt.cat Direcció Comercial: Xavier Juez xjuez@contrapunt.cat Disseny Gràfic: Sílvia Vinyeta svinyeta@contrapunt.cat Administració: Maribel Sánchez administracio@contrapunt.cat Impressió: Gràfics de Premsa Diària SA Distribució: Vicenç Mas / Contrapunt SCCL. Presidenta del Consell Assessor: Dolors González || Dipòsit legal: B-22583-2001 | ISSN: 1579-4148 | Tancament de l'edició: 14.51 h del 8 de gener de 2009

19.000 lectors per edició
(onada octubre 2008)
Baròmetre de la Comunicació9.675 exemplars per edició
(període gener-desembre 2007)
Control de difusió OJD-PGD

Patrocinadors vitalicis: Joan Abelló · Col·lecció Garreta-Rovira · Kao SA · IQV



Bústia 
redaccio@contrapunt.cat

Les cartes i fotografies que vulguin aparèixer en aquesta secció hauran de fer constar el nom i cognoms de l'autor, l'adreça, un telèfon de contacte i el document d'identitat. Els escrits han de tenir una **extensió màxima de 20 línies**. En

cas que es depassin, la redacció es reserva el dret d'escurçar-les. Els escrits i/o imatges també es poden fer arribar per correu postal (Rambla Pompeu Fabra, 32, baixos, 08100 Mollet del Vallès) o be per fax: 93 579 33 88

Hi ha diferències!

Es parla molt de fibromiàlgia però fa poc temps ningú en tenia coneixement. S'ha dit que era una malaltia invisible, inventada... S'ha començat a tenir consciència que els afectats no es queixaven per tenir una excusa per no fer res, que d'imaginàries de res, és molt real i encara prou desconeguda per metges i infermeres. Ara s'hi investiga i sembla que podem tenir medicaments aviat. Però, quina és la diferència entre fibromiàlgia, fatiga crònica i síndrome de fatiga crònica? La fibromiàlgia (FF) és un dolor generalitzat a tot el cos, amb més o menys intensitat, amb brots imprevisibles que accentuen el dolor dels músculs, que s'acompanya de trastorns de la son, cefalees, trastorns digestius, geniturinaris, dificultat de concentració i memòria, depressió i ansietat. El metge especialista és el reumatòleg.

La fatiga crònica és quan s'ha patit una malaltia com càncer, operacions, que provoca un cansament que, reposant, millora o desapareix. La síndrome de fatiga crònica, (SFC) la gran

oblidada, és una malaltia que en el 90% dels casos va associat amb la fibromiàlgia, i que porta afegit un cansament profund, sever e insuperable que, dormint, no disminueix i empitjora amb l'activitat física o mental fins el punt de ser invalidant, discapacitant. S'acompanya d'altres símptomes i l'especialista és el metge de Medicina Interna. El quadre no és alentador per a les persones que pateixen aquestes malalties modernes i poc conegudes.

La SFC és pitjor que la FF, és invalidant, no hi ha medicaments concrets, són moltes les diferents dolències que porta associades. A més, si, com sol passar, qui té FF acaba patint també SFC, tot es multiplica i millorar encara és un somni.

Queda pensar que l'Administració destinarà els diners suficients per seguir investigant i aconseguir en breu temps, solucions per a aquestes malalties modernes, desconegudes i que tant patiment porta als malalts i a la gent que els envolta.

MAITE VIVANCOS. PRESIDENTA D'AFIMOIC ▶ Mollet

El pintor de Mollet

JUDITH VIZCARRA ▶ Mollet

El nostre pintor Joan Abelló ha mort per Nadal, quan un dia després feia 86 anys. És possible que la visió d'aquells que no coneixien la seva trajectòria, fos la d'un pintor amb un prestigi consolidat al nostre poble i, respectat en àmbits artístics, que el 1996 fa una primera donació al poble del seu fons de col·lecció, unes 5.000 obres.

Joan Abelló, és el nostre pintor, però tan important és la seva trajectòria artística, com la de col·leccionista, tasca, que va desenvolupar durant tota la seva vida. Hem de reconèixer aquest esforç que, ara, és patrimoni de la Fundació, una joia que tothom pot gaudir, i una riquesa cultural que dubto que la majoria de molletans en siguin conscients, i m'atreveixo a dir, que tots tenim un deure de reconeixement. Abelló sempre va considerar el col·leccionisme, com un gest de solidaritat, com una mena de respecte cap a persones que es dedicaven a la seva mateixa passió, la pintura. Ell no escatimava esforços ni recursos, intercanviava pintures, renunciava a cobrar i a portar diners a casa, on tenia una família a mantenir, un fet que dona més mèrit a aquest meravellós patrimoni.

Nascut a Mollet el 1922 provenia d'una família humil i una de les seves primeres feines va ser la de cambrer. Enamorat de la pintura i admirador de molts pintors va regalar una pintura a Dalí, sense poder entregar-li personalment. Després és Dalí qui accedeix a

veure'l i li fa un dibuix, dedicat al museu Abelló de Mollet, que en aquells moments era un somni. El projecte de cartell d'en Dalí, està exposat en el fons permanent del museu. El cavall blanc dissecat que hi ha al castell de Púbol, on va viure els seus últims anys Gala, és un regal que fa Abelló a Dalí, anècdota curiosa, amb què s'intueix la persecució d'un somni.

Els meus primers records personals van ser les primeres visites a casa seva, abans de ser remodelada i convertida en casa museu. Era molt petita i no sé com m'hi vaig colar. El meu pare hi realit-

çava reportatges fotogràfics que Abelló l'hi encarregava.

Quan vivia bons moments, Abelló organitzava vetllades amb artistes, gent excèntrica, que no tenien res a veure amb el perfil dels molletans, tot acompanyat amb el so d'un piano, un conjunt veritablement galmorús. Això era la part social, l'exterior, potser la més superficial. Abelló havia creat un món diferent, el seu món. En aquell espai, m'atreveixo a dir màgic, era molt el contrast entre el carrer (la realitat) i casa seva, on tot era com irreal. No es pot pensar en la casa, com una casa



Final de vacances enfarinat

Les precipitacions en forma de neu caigudes el vespre i nit del dia de Reis van deixar imatges poc habituals al Baix Vallès. Un exemple, és l'enfarinada del parc de l'avinguda Aragó, a la urbanització de Sant Fost.

VÍCTOR LEÓN ▶ Sant Fost

normal, era un laberint, on després de passar uns passadissos, entraves en una habitació totalment diferent i així continuament. La màgia d'aquells espais no era cap objecte en concret, perquè eren molts, tot atapaït, carregat de vida, d'intencions en cada objecte que no adivinarem mai. Aquell desordre ordenat, aquella olor a humitat, a pols i a objectes vells, recuperats, apropiats, la llum escassa, la precisa per intuir un racó, per entreveure les emocions amagades.

Joan, en un matí d'estiu de no fa massa temps et vaig trobar al camí del Calderí pintant. El teu xofer t'acompanyava. Potser és un dels teus últims quadres de paisatge de Mollet. Tampoc sé si pintaves amb l'expressionisme en què et van catalogar o amb l'explosivisme dels últims anys, però amb la disciplina i la intenció que et caracteritzaven, eres allà, assentat, davant la tela, lluitant contra tu mateix, amb la pinzellada, que era la teva escriptura, la teva forma de parlar-nos. No eres home de paraula supèrflua.

La teva pinzellada no és fàcil. Per aconseguir la intensitat, la força i el traç implacable has lluitat i has volgut, has desitjat intensament un objectiu. El gruix de la pintura, que és el teu segell, tampoc és gratuït, perquè hi has reflectit la teva seguretat, la teva passió amagada. Amb la direcció del pinzell i amb la seva pressió has conquerit al teu somni. ■

Comprar barat

MONTSERRAT RIBA ▶ Palau-solità i Plegamans

Es diu que el govern, per mitjà de l'empresa pública Incasol, comprarà 500 habitatges a promotors particulars per convertir-los en Habitatges de Protecció Oficial (HPO) i adjudicar-los a gent amb problemes i reactivar així el mercat.

Es diu que pagaran un màxim de 174.643 per un pis de 90 metres quadrats, a 1.940 euros el metre quadrat en zona preferent i 125.525 euros (a 1.394 euros el metre quadrat) en zones més barates.

A aquests preus no cal que li vinguin a la Generalitat. Si els promotors es volen vendre ràpid aquests pisos que tenen buits, segur que si els posen a la venda, al mateix preu que vol pagar la Generalitat, trobaran compradors privats que els hi trauran de las mans ràpidament. ■

VOX POPULI

Creu que Mollet és una ciutat cara o barata per viure-hi?



Manuel López

Aturat (23)
MOLLET DEL VALLÈS

Crec que és cara, sobretot pel que fa als comerços i als aparcaments de pagament. A més, no hi ha feina.



Belén Hernández

Administrativa (32)
MOLLET DEL VALLÈS

Comparada amb d'altres ciutats, és normal. En els darrers anys han pujat els preus, però com a tot arreu.



Eduardo Sánchez

Camioner (44)
MARTORELLES

És més barat que la Llagosta i Granollers, per exemple. Hi ha grans supermercats, on els preus són més baixos.



Francisco Olea

Fuster (36)
BADALONA

Els preus estan bé en comparació amb altres ciutats com Barcelona o Badalona. Els impostos, però, són cars.

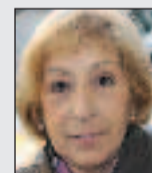

Loli Álvarez

Netejadora (60)
MOLLET DEL VALLÈS

A l'hora de fer la compra, per exemple, es nota que és més car Mollet. A d'altres llocs els productes són més barats.



Àngel Rodríguez

Jubilat (65)
MOLLET DEL VALLÈS

És força car, sobretot pel que fa al comerç ja que no hi ha competència. L'aparcament també és molt costós.

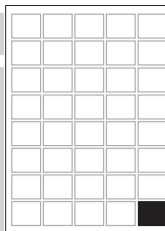

CONTRAPUNT

Rambla Pompeu Fabra, 32, baixos
08100 Mollet del Vallès

Anuncis per telèfon 93 570 52 59

Anuncis per correu electrònic
contrapunt@contrapunt.cat

Anuncis per fax 93 579 33 88

Preu anuncis per paraules:

4,33 euros/setmana

15,15 euros/mes

Preu mòdul: 11,45 euros/setmana

FEINA

DEMANDES

· **BUSCAMOS A PERSONAS** para la venta de artículos de Textil Hogar. Comisión muy interesante. Tel. 93 790 75 29.

· **¡URGENTE! MULTINACIONAL SOLICITA DE 6 A 8 PERSONAS.** Actividad a tiempo parcial/completo con posibilidad de altos ingresos. Interesados llamar al tel. 93 492 73 98.

· **REPRESENTANTE DE ARTISTASBUSCA** cantantes, bailarinas, payasos, humoristas, mariachis, tunas, magos, streppers (hombres y mujeres), solistas, conjuntos, organizadores de karaoke, instrumentistas, guitarristas... Mejor si tiene algo grabado. Interesados/das llamar al tel. 617 749 875 (no dejar mensaje).

Se necesita VIGILANTE

Edad 45-55 años.
Residir zona Granollers.

Sra. Torres
T. 608 05 66 86

IMMOBILIÀRIA

EN VENDA

· **URGE VENDER POR NO PODER ASUMIR LAS CARGAS CASA UNIFAMILIAR EN SANT FOST DE MAS DE 200 M2.** ¡Una ganga! Sólo 53 Ml de pesetas. Posibilidad de dividir en dos viviendas para dos familias. Tel. 655 19 76 88.

· Ref. 01918. **PISO EN MOLLET. ZONA CENTRO.** 96 m2, 4 hab., 1 aseo, cocina office, lavadero tipo patio de 18 m2, comedor de 25 m2, balcón de 10 m2, asc. Para reformar a su gusto. Precio: 267.450 € (44,5 MI). Tel. 93 579 33 33.

· **PISO EN PARETS. JUNTO AYUNTAMIENTO.** Ref.: 11114. Piso unico en planta de 96 m2, cocina amplia 12 m2 + office de 8 m2, 3 hab., 2 baños, salón de 20 m2, todo ext. Asc. Pocos vecinos. Una gran oportunidad por 276.500 € (46 MI). Tel. 93 579 33 33.

· **CASA ADOSADA EN SANTA MARIA DE MARTORELLES.** Ref. 2408. Casa impecable de 140 m2, 3 hab. (hab. matrimonio con vestidor), coc. office con salida a jardín con barbacon, suelos gres rústico, alum., calefac., salón comedor de 30 m2 con salida a porche y chim., garaje para 1 coche con trastero. Tza. 22 m2, con patio de 15 m2. Lavad., trastero. Casa ref. de hace 2 años. Vistas espectaculares. Soleada. Precio: 351.592 €. Tel. 93 570 51 59.

· **REF. 1635. PLANTA BAJA EN MARTORELLES.** 65 m2, todo exterior, 3 hab., baño, cocina office muy conservada, comedor de 16 m2 con balcón, suelo gres, aluminio, calefacción, aire acondi-

cionado, lavadero, trastero. Muy soleado. Precio: 206.000 €. Tel. 93 570 51 59.

· **REF. 11118. PISO EN PARETS.** 60 m2, 2 hab., baño, salón de 20 m2, cocina nueva americana, balcón de 4 m2, ascensor, aire acond., calefacción, suelos gres, carpintería interior haya, carp. exterior aluminio, acristalamientos dobles. Precio: 225.400 € (37,5 MI). Tel. 93 579 33 33.

· **MOLLET. ZONA SANTA ROSA. Ref: 01627.** Sup. 50 m2, 3 hab. (1 doble, 2 indiv.), 1 baño, coc. office conservada, comedor 15 m2, suelos parket, calefacción, año construcción 1970, carp. ext. alum. color plata, carp. int. sencillas, exterior salon, hab. doble. Precio: 162.400 € (27 MI). Tel. 93 579 33 33.

· **PISO EN MOLLET. ZONA PLANA LLEDO.** Ref. 01289. Para entrar a vivir. 70 m2, 3 hab., baño, salón 18 m2, cocina reformada, lavad., ascensor. Calefacción, suelos gres, carp. interior sapelly, carp. ext. alum., amueblado. Precio: 155.000 € (25,8 MI). Tel. 93 579 33 33.

· **MARTORELLES. ZONA PUEBLO.** Ref. 1615. Estudio de 50 m2, 1 hab. doble con vestidor (antes 2 hab.), baño, cocina ref., comedor 15 m2, suelo gres, alum., sólo 4 vecinos. Exterior. Precio: 147.850 € (24,6 MI). Tel. 93 570 51 59.

· **MOLLET. ÁTICO EN VENTA. EST. DE FRANCIA.** Ref. 01979. Sup. 65 m2, 3 hab., 1 baño, cocina de gas, comedor 12 m2, suelos gres, calefac., ventanas de alum., puertas sapelly, aire acond., exterior, soleado, balcón, trastero. Muy tranquilo. Zona peatonal. Precio: 225.380 € (37,5 MI). Tel. 93 579 33 33.

· **¡GRAN OFERTA! CASA EN VENTA EN CALDES DE MONTBUI. ZONA CAN VALLS.** Ref. 02118. Estupenda casa de 210 m2 con parcela de 458 m2 y piscina. 4 hab., comedor 30 m2, coc. office, tza. 15 m2, 2 baños, lavadero, aire acond., calefac. Sólo tiene 5 años. Precio: 372.000 €. Tel. 93 579 33 33.

· **PISO DE 65 M2 EN MOLLET. EN PLENO CENTRO.** Ref. 11111. Para entrar a vivir, con parking incluido, una oportunidad. 2 hab., baño, salón de 20 m2, cocina en buen estado, balón de 6 m2, asc., calefac., suelos de parket, carp. int. haya, carp. ext. alum., acristalamientos dobles, armarios empotrados. Precio: 267.500 € (44,5 MI). Tel. 93 579 33 33.

¡SÓLO QUEDAN 4 CASAS A PRECIO DE COSTE!

Residencial Martorelles.
¡Si tienes piso por vender, te lo compramos! ¡Llámanos!
93 468 13 97 y 600 47 26 57

PIS A SANTA PERPETUA
Últim pis amb ascensor. 80 m2, 3 hab. (2 dobles i exteriors). A reformar però es pot entrar a viure. Al costat del centre, comerços i parc. Assoleiat.
Cuina i terrassa grans. 1 bany, 1 lavabo. Traster.
AGÈNCIES NO. PVP: 163.000 eur.
T. 675 277 946
(Andres, a partir 15 h.)

EN LLOGUER

· **REF. 04069. PISO EN MOLLET. EST. DEL NORTE.** 60 m2, 3 hab., baño, salón 16 m2, balcón de 6 m2, despacho, lavadero, trastero, calefacción, suelos terrazo, carp. exterior de aluminio. Precio: 700 €/mes. Tel. 93 579 33 33.

· **REF. 34 PISO EN CANOVELLES. ZONA JUNTO MERCADO.** Edificio de obra nueva, piso tipo loft de 60 m2, salón de 20 m2, coc. office 20 m2, asc., calefac., aire acond., ext., soleado, balcón de 2 m2. Año de construcción: 2008. Precio: 500 €/mes. Tel. 93 568 35 45.

· **PISO AMUEBLADO EN MARTORELLES.** Ref. 1669. 60 m2, 3 hab., baño con ducha, coc., comedor con salida a balc., lavad., dispone de hab. de matrimonio amueblada, hab. individual, tv, horno, nevera, lavadora, microondas, vasos, sartenes... Precio: 530 €/mes. Tel. 93 570 51 59.

· **REF. 1636. PISO EN SANT FOST. CENTRO.** 80 m2, 4 hab., baño, coc. con salida a terrazita, totalmente equip. de electrodomesticos (nevera, microondas, lavadora), lavad. Queda incluido en el precio los suministros, luz y gas. Dispone de calefacción, suelos tzo., ext., solo 1 vecino. Precio: 620 €/mes. Tel. 93 570 51 59.

· **ALQUILO PISO EN MOLLET.** Bien situado. Tel. 655 19 76 88.

· **CASA EN MARTORELLES.** Se aquila hab. de matrimonio para chica/chico con derecho a todos los usos. Con jardín y calefacción. Precio: 350 €/mes. Tel. 663 728 815.

· **REF. 04069. PISO EN MOLLET.** 60 m2, 3 hab., baño, salón 16 m2, balcón de 6 m2, lavadero, trast., calefac., suelos tzo. PVP: 700 €/mes. Tel. 93 579 33 33.

· **CASA EN SANT FOST.** 4 hab., calefac., 2 baños, con terreno de 3.000 m2. Disponible en enero-febrero. Precio: 1.000 €/mes. Tel. 680 241 423.

SE ALQUILA LOCAL COMERCIAL EN MOLLET,

c. Roger de Llúria, 43-45.

De 150 m2.

Precio: 600 euros/mes.

Interesados llamar al
93 674 87 09

NAUS EXCLUSIVES EN LLOGUER OBRA NOVA

Polígon Can Magarola (Mollet del Vallès)

Des de 300 m2.

Molt aprop d'Estació Renfe de Parets (500 mts.)
Tots els serveis. Accés AP-7, C-17 i C-33

Tel. 93 241 41 95 / 630 48 89 94

· **LOFT DE 3 ANYS A MOLLET. CARRER FERROCARRIL.** Té 42 m2, amoblat i amb electrodomèstics, parquet, aire condicionat i bomba de calor. Dutxa d'hidromassatge. Tot en un mateix espai. Preu: 680 €/mes amb comunitat inclosa. Tel. 696 02 07 84.

· **ALQUILO HABITACIÓN DE MATRIMONIO EN CASA DE MARTORELLES.** Con derecho a cocina, baño... Jardín y calefac. Preferible estudiantes, universitarios chica/chico). Precio: 330 €/mes. Tel. 680 241 423.

· **MOLLET CENTRO. LOCAL DE ALQUILER.** 65 m2 y patio de 25 m2 (sólo almacén). Totalmente diáfano. Ideal pequeño taller y almacenamiento. Precio: 350 €/mes. Tel. 663 728 815.

· **PISO EN MOLLET. ZONA STA. ROSA.** Ref. 04058. 80 m2, 3 hab., baño, salón 20 m2, coc. a ref., lavad., calefac., suelos gres. Carp. int. sapelly, carp. ext. alum. PVP: 750 €/mes. T. 93 579 33 33.

TRASPÀS

· **TRAPASO PANADERIA-CAFETERIA EN MOLLET.** Local de 150 m2 en pleno funcionamiento. Bien situado. Alquiler: 800 euros/mes. Traspaso: 72.121'45 euros (12 MI) negociables. Interesados llamar al 666 43 68 35.

· **DESPACHO DE 50 M2.** Todo exterior. En el centro. Apto oficina y consultas. Precio: 475 euros/alquiler. Interesados/das llamar al tel. 663 04 22 38.

SE TRASPASA ROSTISERIA EN MOLLET

Pleno funcionamiento. Local de 90 m2. Consultar precio.

Interesados llamar al tel.

650 70 98 19 o al
93 570 24 05

RELAX

· **MADURITA. ADINERADA. BUSCO SEXO ESPORÁDICO.** Yo te recojo. Gratifico. 617 167 070.

· **RECIÉN DIVORCIADA. ATRACTIVA. RICA.** Busco sexo. Pago bien. 636 366 297.

ALTRES

· **PSÍQUICO-CLARIVIDENTE MIGUEL.** Astrologia, tarot, quiromancia, chakras, l-ching, reiki. Profesionalidad y seriedad. Horas convenidas de 9.30 a 20.30 horas. Tel. 676 22 58 22.

· **¿TIENE PROBLEMAS? ¿NO PUEDE HACER FRENTE A PAGOS O A SU HIPOTECA?** Llámeme, buscaremos la solución. Tel. 692 629 014.

· **SOMOS CONSTRUCTORES.** Edificamos obra nueva al mejor precio, reformamos su casa, piso, local. Rehabilitamos su casa vieja o inmueble antiguo. Llámenos: 692 629 014.

MOTOR

· **COTXE FUSION TREND 1.6, TDCI, 90 CV EN VENDA.** Any 2005. Preu: 8.950 euros. Interessats/des truqueu al telèfon de contacte: 93 579 65 00.

· **PEUGEOT PARTNER COMBI 2.0, HDI, 90 CV, any 2006.** Preu: 12.800 euros. Tel. 93 579 65 00.

· **FORD MONDEO TITANIUM TDCI, 143 CV.** Preu: 23.400 euros. Interessats/des truqueu al tel. 93 579 65 00.

· **ES VEN COTXE S-MAX TREND TDCI, 125 CV, 7 places.** Preu: 26.150 euros. Interessats/des truqueu al telèfon de contacte: 93 579 65 00.

· **GALAXY TITANIUM, 145 CV.** Preu: 33.500 €. T. 93 497 03 33.

· **EN VENTA KUGA TITANIUM TDCI, 135 CV.** Preu: 27.700 €. T. 93 468 60 01.

· **FOCUS CABRIO TITANIUM TDCI, 135 CV.** Preu: 26.000 €. T. 93 497 03 33.

PALET MOTOR

SIN CARNET
LIGIER NOVA X-SIZE Año 04, full equip, llant., e.e., c.c. Sólo 10.000 km. PVP: 7.800 euros

SUZUKI JDM ALBIZIA DIESEL, año 03, e.e., c.c, ràdio-CD, llantas. PVP: 8.600 euros

AUTAMA TURISMOS y 4 x 4
PEUGEOT 206 2.0 GTI, año 03, full equip, clima., llantas, ràdio-CD. PVP: 8.500 euros.

LIGIER FORD FOCUS 1.8 TDCI SPORT 5P, 115 CV, año 06. Sólo 42.000 km, clima., llantas. PVP: 12.990 euros.

SUZUKI SWIFT SPORT 1.6. 125 CV, 3p, año 07, gerència, full equip. PVP: 14.990 euros.

SUZUKI VITARA 2.0 HDI, año 03, aire acond., full equip, defensa. PVP: 11.500 euros.

GRAND VITARA XL7 2.0 HDI, año 04, 7 plzas., full equip, clima, llant. PVP: 18.500 eur.

MOLLET. Av. Gaudí, 51-53
T. 935 445 556

GRANOLLERS
c. Corró, 157 · T. 938 401 903

ESP_{ORTS}



■ AVENTURA | RECORREGUT PELS CINC CONTINENTS

CANAL 33 ESTRENA LA SÈRIE DOCUMENTAL 'EL CERCLE MINGOTE'

● **PARETS.** Diumenge, Canal 33 va estrenar *El Cercle Mingote*, una sèrie de vuit capítols, protagonitzada pel paretà Sergi Mingote. La sèrie és una producció de documentals d'aventures, en què es recorreran els cinc continents i es visitaran indrets inhòspits.

EL CB MOLLET RECANVIS GAUDÍ REP AQUEST DISSABTE A CASA EL CB NAVÀS 20

EL CF MOLLET UE VISITARÀ EL CAMP DEL LÍDER, EL RUBÍ 20

LUQUE GUANYA EL 78è CAMPIONAT DE BILLAR AMERICÀ DE L'ENDROIT 20

■ **HOQUEI | Nacional Catalana** EL PAVELLÓ D'ESPORTS RIERA SECA ACOLLIRÀ EL PARTIT CONTRA EL REUS DEPORTIU

■ **FUTBOL SALA**

Nova etapa del Mollet HC amb Comalat

● **MOLLET DEL VALLÈS**
ANNA PALOMO

Passades les vacances de Nadal, el Mollet Hoquei Club torna a la pista. Dissabte (20 h) competirà contra el Reus Deportiu, desè de la classificació, al Pavelló de la Riera Seca. Els dos darrers triomfs refermen la idea que l'entrada del nou entrenador, Marc Comalat, ha estat positiva per al club: "De moment he connectat bastant bé amb els jugadors i els resultats ens han acompanyat, però falta molta feina per fer". Després de la dimissió de Jordi Morote, Comalat agafava al desembre les regnes de l'equip. Morote va deixar el seu

càrrec després de set derrotes consecutives, però Comalat afirma que la seva feina continua sent molt important i assegura que no s'ha de buscar culpables davant les derrotes: "Les dinàmiques de treball són de vegades inexplicables, comences a perdre partits i es converteix en una espiral de pessimisme". Un Comalat modest explica que el Club "només necessitava una empenya i l'ha trobat en mi".

TRAJECTÒRIA DE L'ENTRENADOR

L'experiència de Marc Comalat (Arenys d'Amunt, 1975) comença com a jugador, tot competint en les lligues més importants del pa-



L'ENTRENADOR. Marc Comalat, nou fitxatge del Club ▶ A.P.

norama: la Nacional Espanyola i l'Hoquei Lliga. A causa d'una lesió, fa sis anys va deixar l'estic per començar a entrenar. Ha portat equips com el Tordera i el Voltregà, de l'Hoquei Lliga. Comalat pre-

tenia prendre's aquesta temporada com a sabàtica però ha acabat acceptant les ofertes d'entrenar els joves del Sant Cugat i el primer equip del Mollet. Actualment combina la tasca als dos clubs. ■

El Parets lluita per prendre el segon lloc al Bosco Rocafort

● **PARETS.** El Parets FS s'enfrontarà dissabte (17.30 h) al Bosco Rocafort, segon de la classificació de la Territorial Catalana a tan sols un punt del Parets, que es troba tercer. El partit es jugarà al pavelló municipal de Parets.

■ Preferent

USF Mollet i Can Calet reprenen la temporada a domicili

● **MOLLET.** La UFS Mollet es traslladarà dissabte a Santa Coloma de Gramenet per competir la 14a jornada contra el Lluís Millet, que es troba cinquè de la classificació. D'altra banda, el Barri Can Calet, que és 13è, jugarà a la pista del Polinyà, que té quatre punts més, diumenge al matí.

PARA AYUDARTE A SUPERAR LA CRISIS

MATRÍCULA GRATIS

mejorarás tu salud y estado de ánimo

sólo hasta el 16 de Enero 09

Para ponerte en forma: Sala de fitness, Aerobic, Steps, Tonificación, Stretching, Pilates, Bosu, Plataforma vibratoria (Novedad).

Si te gustan las artes marciales: Taekwondo, Boxeo, Kick Boxing (Sala con ring)

Para los más jóvenes: Taekwondo, Danza Hip Hop, Breakdance.

Y además... Taquillas, , Sol UVA, Gel en duchas, Baño de vapor con esencia de Eucalipto....

PARADISE
ESPORTE RELAX

Alexander Fleming, 33 - Mollet del Vallès

Ampliamos horarios de actividades dirigidas

¡ infórmate!
 93 593 23 06

■ **BÀSQUET** | EL CB MOLLET REP AQUEST DISSABTE EL NAVÀS A PLANA LLEDÓ

El Recanvis Gaudí busca la quarta victòria a Lliga EBA

L'Escola Sant Gervasi reprèn la competició amb un rival difícil, el CB Cabrera A, segon de Grup

● **MOLLET DEL VALLÈS**
CONTRAPUNT

Després d'encadenar quatre derrotes consecutives, la darrera a la pista del BC River Andorra, el CB Mollet Recanvis Gaudí rebrà aquest dissabte (19.45h) al pavelló de Plana Lledó, el CB Navàs, que amb set partits guanyats és vuitè del Grup C de Lliga EBA. Els d'Àlex Coma intentaràn trencar a casa la dinàmica

de mals resultats, que els situa penúltims del grup amb 16 punts.

D'altra banda, en el Grup 1 de Segona Catalana, el primer equip de l'Escola Sant Gervasi s'enfrontarà a un rival difícil i visitarà la pista del CB Cabrera A, segon a la classificació amb 11 victòries en els 13 partits disputats.

Al Grup 2 de Tercera Catalana, el CB Parets Barnasfalt visitarà la pista de L'Ametlla. ■

LA PEDRERA

Triomf paretà

✓ L'equip de preminibàsquet del Club Bàsquet Parets va ser el guanyador en la seva categoria del Torneig d'Any Nou, que cada temporada organitza el Bàsquet Les Franqueses, i en el qual participaven sis equips. Els menuts del Parets es van imposar en la final a l'equip amfitrió amb un resultat de 54-48.

■ **BILLAR** | EL MOLLETÀ S'ENDÚ EL SISÈ TÍTOL



FINALISTES. D'esquerra a dreta, Luque, Said i Juan ▶ L'ENDROIT

Luque s'imposa en el 78è Campionat de Billar Americà de L'Endroit

● **MOLLET DEL VALLÈS.** J.M. Luque, de Mollet, ha estat el guanyador del 78è Campionat de Billar Americà, que organitza el bar L'Endroit. Luque es va imposar 3 a 2 a Juna Cervera (que va ser tercer) i va perdre pel mateix resultat en la partida contra Said Laoukidi, que va finalitzar el torneig segon. De fet, la

final va ser molt igualada i el guanyador es va haver de decidir per la diferència de boles. Aquesta ha estat la segona final consecutiva de Luque, que amb aquest triomf es col·loca com a tercer millor jugador de la història del campionat amb sis títols. En aquesta edició, van participar-hi 48 jugadors. ■

■ **FUTBOL** | ELS HOMES DE GURRI ES TROBEN A UN PUNT DE LA ZONA D'ASCENS

El CF Mollet UE visita el líder en un moment dolç

● **MOLLET DEL VALLÈS**
CONTRAPUNT / L.O.

La ratxa de bons resultats i la posició a la classificació de Preferent, a només un punt de la zona d'ascens, ha fet que el CF Mollet UE hagi viscut un Nadal més dolç del que ja és habitual. Ara, però, la tornada a la feina els planteja un repte: la visita a casa del líder, el Rubí UE, que encapçala la classificació amb 31 punts, tres més que el Mollet UE. Amb tot, el Rubí s'ha mostrat més fort en els partits que ha

disputat a domicili que no pas els jugats al seu feu, un fet que podrien aprofitar els homes de Gurri per sumar la novena victòria de la temporada.

En el mateix grup, el CF Parets, que actualment ocupa la dotzena posició de la taula amb 15 punts, visitarà el camp del Granollers, novè classificat.

Després dels incidents que van fer suspendre el partit contra el Llorreda, la Molletense UE, que ocupa la desena posició amb 14 punts, torna de les vacances amb la seva visi-

LA JORNADA

■ Preferent Territorial

RUBÍ UE 'A' - CF MOLLET UE
Dge. Mpal. Can Roses Rubí (12h)
GRANOLLERS EC - CF PARETS
Dge. Municipal Granollers (12h)

■ Primera Territorial

PINEDA DE MAR - MOLLETENSE UD
Dge. Mpal. Can Xaubet (12h)

■ Segona Territorial

LLINARS CE 'A' - UE LOURDES
Dge. Mpl. Joan Misser i Coll (12h)
MARTORELLES CF - CARDEDEU CF
Dge. Mpal. Martorelles (12h)

ta al camp del Pineda de Mar, un rival que suma sis victòries, les mateixes que els de Montoya. ■

El Billar Mollet disputa a casa l'ascens a Primera

L'equip podrà pujar si guanya o empata

● **MOLLET DEL VALLÈS.** Els billaristes del primer equip del CB Mollet disputaran aquest dissabte (16.30h) a casa el partit clau de la temporada. El conjunt es juga l'ascens a Primera Divisió de la Lliga Interclubs Tres Bandes en un partit contra el Sants, empatat a 18 punts amb els molletans. Amb tot, els de

Barcelona no poden pujar de categoria i, per tant, el Granollers serà el rival directe del CB Mollet, aquest amb una victòria o un empat aconseguiria l'ascens. D'altra banda, el CB Mollet B guanyava aquest cap de setmana el Granollers B, amb un marcador de 8 a 0. Amb aquest resultat l'equip se situa tercer. ■



De vegades, molt poques vegades, tot encaixa.

Acabats. Itineraris impecables. Consums ajustats. Comportament al carretera extraordinari. Si sumes tot això, el resultat, és el millor total. Afegeix-hi 35.000 unitats venudes a Espanya i més de 200.000 a tot Europa. Suma-hi assegurança a tot risc de regal. I un preu immillorable. Qui que tot encaixa?



PRESTACIÓ DE PRESSIONS
Consums (litres/100km): 5,5 (ciutat) - 4,5 (carretera) - 4,8 (cicle mixt). Emissions de CO2 (g/km): 145 (ciutat) - 115 (carretera) - 130 (cicle mixt). Preu de venda recomanat (IVA inclòs): 35.000 €. Preu de venda recomanat (IVA inclòs) amb assegurança a tot risc de regal: 38.000 €. Preu de venda recomanat (IVA inclòs) amb assegurança a tot risc de regal i 35.000 unitats venudes a Espanya i més de 200.000 a tot Europa: 43.000 €. Preu de venda recomanat (IVA inclòs) amb assegurança a tot risc de regal i 35.000 unitats venudes a Espanya i més de 200.000 a tot Europa i 35.000 unitats venudes a Espanya i més de 200.000 a tot Europa: 46.000 €. Preu de venda recomanat (IVA inclòs) amb assegurança a tot risc de regal i 35.000 unitats venudes a Espanya i més de 200.000 a tot Europa i 35.000 unitats venudes a Espanya i més de 200.000 a tot Europa: 49.000 €. Preu de venda recomanat (IVA inclòs) amb assegurança a tot risc de regal i 35.000 unitats venudes a Espanya i més de 200.000 a tot Europa i 35.000 unitats venudes a Espanya i més de 200.000 a tot Europa: 52.000 €. Preu de venda recomanat (IVA inclòs) amb assegurança a tot risc de regal i 35.000 unitats venudes a Espanya i més de 200.000 a tot Europa i 35.000 unitats venudes a Espanya i més de 200.000 a tot Europa: 55.000 €. Preu de venda recomanat (IVA inclòs) amb assegurança a tot risc de regal i 35.000 unitats venudes a Espanya i més de 200.000 a tot Europa i 35.000 unitats venudes a Espanya i més de 200.000 a tot Europa: 58.000 €. Preu de venda recomanat (IVA inclòs) amb assegurança a tot risc de regal i 35.000 unitats venudes a Espanya i més de 200.000 a tot Europa i 35.000 unitats venudes a Espanya i més de 200.000 a tot Europa: 61.000 €. Preu de venda recomanat (IVA inclòs) amb assegurança a tot risc de regal i 35.000 unitats venudes a Espanya i més de 200.000 a tot Europa i 35.000 unitats venudes a Espanya i més de 200.000 a tot Europa: 64.000 €. Preu de venda recomanat (IVA inclòs) amb assegurança a tot risc de regal i 35.000 unitats venudes a Espanya i més de 200.000 a tot Europa i 35.000 unitats venudes a Espanya i més de 200.000 a tot Europa: 67.000 €. Preu de venda recomanat (IVA inclòs) amb assegurança a tot risc de regal i 35.000 unitats venudes a Espanya i més de 200.000 a tot Europa i 35.000 unitats venudes a Espanya i més de 200.000 a tot Europa: 70.000 €. Preu de venda recomanat (IVA inclòs) amb assegurança a tot risc de regal i 35.000 unitats venudes a Espanya i més de 200.000 a tot Europa i 35.000 unitats venudes a Espanya i més de 200.000 a tot Europa: 73.000 €. Preu de venda recomanat (IVA inclòs) amb assegurança a tot risc de regal i 35.000 unitats venudes a Espanya i més de 200.000 a tot Europa i 35.000 unitats venudes a Espanya i més de 200.000 a tot Europa: 76.000 €. Preu de venda recomanat (IVA inclòs) amb assegurança a tot risc de regal i 35.000 unitats venudes a Espanya i més de 200.000 a tot Europa i 35.000 unitats venudes a Espanya i més de 200.000 a tot Europa: 79.000 €. Preu de venda recomanat (IVA inclòs) amb assegurança a tot risc de regal i 35.000 unitats venudes a Espanya i més de 200.000 a tot Europa i 35.000 unitats venudes a Espanya i més de 200.000 a tot Europa: 82.000 €. Preu de venda recomanat (IVA inclòs) amb assegurança a tot risc de regal i 35.000 unitats venudes a Espanya i més de 200.000 a tot Europa i 35.000 unitats venudes a Espanya i més de 200.000 a tot Europa: 85.000 €. Preu de venda recomanat (IVA inclòs) amb assegurança a tot risc de regal i 35.000 unitats venudes a Espanya i més de 200.000 a tot Europa i 35.000 unitats venudes a Espanya i més de 200.000 a tot Europa: 88.000 €. Preu de venda recomanat (IVA inclòs) amb assegurança a tot risc de regal i 35.000 unitats venudes a Espanya i més de 200.000 a tot Europa i 35.000 unitats venudes a Espanya i més de 200.000 a tot Europa: 91.000 €. Preu de venda recomanat (IVA inclòs) amb assegurança a tot risc de regal i 35.000 unitats venudes a Espanya i més de 200.000 a tot Europa i 35.000 unitats venudes a Espanya i més de 200.000 a tot Europa: 94.000 €. Preu de venda recomanat (IVA inclòs) amb assegurança a tot risc de regal i 35.000 unitats venudes a Espanya i més de 200.000 a tot Europa i 35.000 unitats venudes a Espanya i més de 200.000 a tot Europa: 97.000 €. Preu de venda recomanat (IVA inclòs) amb assegurança a tot risc de regal i 35.000 unitats venudes a Espanya i més de 200.000 a tot Europa i 35.000 unitats venudes a Espanya i més de 200.000 a tot Europa: 100.000 €.

EUTRASA: C/ Catalunya, 39 - Tel.: 93 849 41 00 - Les Franqueses del Vallès
C/ Francesc Macià, 87 - Tel.: 93 570 60 46 - Mollet del Vallès • Ctra. C-35 Km 55,2 - Tel.: 93 848 47 40 - Sant Celoni

CA N'ARIMON

ET PRONOSTIQUEM UN 2009 PLE DE SALUT I ESPORT

VINE EL PROPER DIMECRES 14 I INSCRIU-TE.

JUNTS CREMAREM ELS TORRONS I POSAREM EN MARXA UN NOU PLA
PERQUÈ ET POSIS EN FORMA EN UN TRES I NO RES.

VINE CORRENT...

FES-TE EL PRIMER REGAL DE L'ANY!

(Correr ajuda a cremar fins a 400 Calories cada 30min de mitjana)

C/ FERROCARRIL 80-84
93 570 60 97
MOLLET DEL VALLÈS

l'estil de vida que busques. l'estil ca n'arimon



■ LITERATURA | PREMI NACIONAL

L'ESCRITOR EMILI TEIXIDOR VISITA DIMARTS LA BIBLIOTECA DE CAN MULÀ

● Emili Teixidor participarà dimarts (15.30h) en una xerrada a la biblioteca de Can Mulà, organitzada per aquest equipament, el Servei de Català i la llibreria L'Illa. Teixidor és autor de *Laura Sants* i *Pa Negre*, pel qual va guanyar el Premi Nacional de Literatura.



CULTURA

■ MÚSICA | ESTOC DE VEUS, LA CORAL RENAISSANÇA I L'ORQUESTRA DE CAMBRA DE GRANOLLERS TORNEN AMB MOZART

Veus que canten a la pau

● MOLLET DEL VALLÈS
CONTRAPUNT / M.E.

Aquells que el dia de Cap d'Any no van poder assistir a Can Rajoler de Parets, tenen ara una altra oportunitat de gaudir de la interpretació de la *Simfonia número 29* i de

Concert de la 'Simfonia número 29' i 'La Missa de la Coronació' del compositor austriac

La Missa de la Coronació de Mozart a càrrec del cor molletà Estoc de Veus, la coral Renaixença de

Santa Perpètua de Mogoda i l'Orquestra de Cambra de Granollers.

El concert servirà també per celebrar el 25è aniversari del cor molletà, nascut com a Coral Sant Vicenç, i del 30è dels perpetuens. A més, el recital esdevindrà també un cant per la pau, en el qual, a la mitjà part, intervindrà un dels impulsors de la comissió de la placa dels Quatre Cantons per les víctimes dels bombardejos de la Guerra Civil a Mollet.

Mozart va escriure *La Missa de la Coronació* per a les celebracions del Nadal de l'any 1779. Aquesta serà la tercera posada en escena del trio de formacions vallesanes. ■

DISSABTE 10 de gener · 21 h
Teatre Municipal de Can Gomà



COMENÇAR EL NOU ANY A RITME DE VALS

● MOLLET. L'Orquestra Simfònica de Sant Cugat va tornar a complir amb la tradició dels darrers anys i va protagonitzar diumenge el concert de Cap d'Any que la Regidoria de Cultura organitza al teatre de Can Gomà. Novament, els valsos

de Johann Strauss junior. La formació, dirigida per Josep Ferré, va completar el recital amb unes nades harmonitzades per Salvador Brotons i de més valsos i polques d'altres compositors austriacs. ▶ FOTO: O.GASSÓ

■ ARTS ESCÈNIQUES | ART, TEATRE, CINEMA I DANSA

L'Ateneu estrena nova temporada d'espectacles

● SANT FOST DE CAMPSSELLES. L'Ateneu ha presentat la nova programació del primer trimestre de l'any, que s'inaugura amb una mostra de pintura, a càrrec de l'Agrupació Artística Sant Fost, que es podrà visi-

tar fins al 16 de gener i que enllaçarà, a partir del 19, amb una altra exposició de pintura de la mateixa entitat i de fotografia de Jaume Rifà sobre el Pessebre Vivent.

També al gener, l'auditori acollirà

una sessió de cinema infantil, amb *Merlín, el encantador* (dia 17), i l'obra de teatre *Itinerari de paraules* (dia 24), a càrrec de l'actriu Montserrat Carulla.

L'auditori rebrà també, al febrer, la projecció de la pel·lícula *Juno*, el teatre infantil amb *Ambulants*, i, al març, el festival de sevillanes, l'espectacle de dansa *Menú degustació* de Projecte 9+4 i l'audició de l'Escola de Música. ■

La Limoncello actua a la sala Sidecar de Barcelona

● MOLLET. La banda molletana La Limoncello actuarà aquest divendres (22h) a la sala barcelonina Sidecar (plaça Reial), en un directe doble amb la formació Genkidama.

Les properes cites amb La Limoncello seran a la Sala Lennon's de l'Hospitalet de Llobregat (dia 23), a La Vaqueria de Tarragona

(dia 30) i a la sala El Cau, també de Tarragona (18 de febrer).

D'altra banda, La Bombeta acollirà diumenge (19.30h) l'actuació del Comandante Rock, l'alter ego de Xavier Mayora, excantant del grup de rock Alquimistes Folls (1992-2002) i un dels organitzadors del Festival Alternatiu Figa Rock. ■



Desig

Tot el que necessites per gaudir dels sentits...

MOLLET · Av. Jaume I, n. 141 - 143
Tel. 93 570 89 59



PROMOCIÓ 3x2

Un espai íntim i personal

COTILLERIA PER REGALAR O PER REGALAR-TE

Primeres marques de cotilleria de luxe i marques europees a preus assequibles

COMPLEMENTES PER COMPARTIR

Xocolata corporal pels més qdlatres, olis afrodisíacs per fer massatges, manilles de plomes o de perles...

INTERSPORT bertolín 



PERILL GRANS REBAIXES

**Descomptes de
fins al 40% en
totes les
marques!!!**

**NO ET PERDIS
LES REBAIXES
QUE T'HEM
PREPARAT!**

RACÓ D'ART

M. TERESA LLÀCER PELLISSER



PLAT DE CIRERES (1989)

M. Teresa Llàcer Pellisser (Mont-Roig, 1932)

Pintora i professora de dibuix a la facultat de Belles Arts de Barcelona, Llàcer va ser deixeble de Ramon Sanvicens, amb qui va tenir una íntima relació. En la seva obra, de gran varietat temàtica, hi destaquen les composicions amb figures de línies marcadament expressionistes, tant en dibuix com en color. L'autora va aconseguir una obra personal, més propera a l'abstracció que a la definició naturalista.

Des de 1969, en què va mostrar la seva obra a la galeria Independècia de Bolònia (Itàlia), va exposar a diferents espais de Barcelona com a la Pinacoteca, on va mostrar la seva col·lecció fins a cinc vega-

des a la dècada dels 70; i a la Sala Comes. Pel que fa a altres ciutats catalanes, destaca la seva presència a la sala Àgora de Sitges, on va exposar fins a una desena de vegades entre

Destaquen les composicions amb figures clarament expressionistes

1972 i 1992. També va realitzar mostres a altres ciutats com Santader, Madrid i Palma de Mallorca, així com a Holanda, als Estats Units, Anglaterra i Itàlia. ■

Obra d'art inclosa en el catàleg de la **COL·LECCIÓ GARRETA-ROVIRA**
c/ Berenguer III, 8
Tel. 93 570 60 62
Horari de visites: de 17 a 20 h
(concertades prèviament)



TEATRE | L'ENTITAT CELEBRA 15 ANYS

Rialles reprèn temporada amb la companyia La Tal



'CLICK'. Moment de l'obra amb els dos actors protagonistes de la companyia La Tal ▶ LA TAL

● **PARETS DEL VALLÈS.** L'entitat Rialles inicia aquest diumenge la nova temporada estable d'espectacles infantils i juvenils a Paret. Per començar, el teatre de Can Rajoler acollirà (18h) l'espectacle *Click*, de la companyia La Tal. Es tracta d'un muntatge còmic a l'entorn d'una

gran màquina fotogràfica.

El cicle inclourà, a més de teatre, espectacles d'animació i música, com la de la companyia Yakumba que amenitzarà la popular calçotada de festa major a Can Butjosa. La programació estable de Rialles també portarà el teatre mu-

sical de Veus Veus, els gags del pallasso Marcel Gros, les titelles de L'Estenedor i les guitarres d'Alexandro Pérez Gracia Troupe, entre altres propostes. A més, a l'abril, Rialles celebrarà el 15è aniversari amb el musical de la Cia. Únics Produccions, *Pirats, els jòglars flotant*. ■

Pere Vilardebó uneix la pintura i la fotografia a 'Kafak'

● Des de dilluns es podrà visitar l'exposició del pareta Pere Vilardebó (1980), *Kafak*, al centre cívic Can Borrell. La col·lecció, que ja ha estat a altres municipis com Sentmenat, uneix la fotografia i la pintura mitjançant la tècnica del collage. El jove pareta Vilardebó (1980) és llicenciat en disseny gràfic per la Universitat de Vic. La mostra romandrà a Can Borrell fins al 20 de febrer.

Visita comentada de les peces de llauna del Museu Abelló

● Núria Sadurní, historiadora i autora del catàleg de l'exposició *Llaunes d'abans. Te'n records?*, oferirà diumenge (12 h) una visita comentada a la mostra, que es pot veure al Museu Joan Abelló fins a aquest mateix dia. La col·lecció reuneix més de 400 peces de llauna del fons del Museu de Badalona, produïdes per la fàbrica G. De Andreis. Sadurní farà especial atenció a les més destacades.

Art, intervencions estrambòtiques i curts a La Bombeta

● L'associació d'art i cultura La Bombeta rebrà divendres (19.30h) l'art, la música i les petites intervencions estrambòtiques de Juanra, un "prototip del no-artista que s'atreveix a pujar a un escenari sense formació, amb l'humil objectiu de crear un clima agradable i fer passar una bona estona". L'espectacle porta per títol *El error está en pensar que lo primero que haces es lo mejor*.

PARAFARMACIA JAYPEFARMA

Vine i descobreix els nostres preus! Et sorprendran

- HERBORISTERIA I DIETÈTICA
- DERMOCOSMÈTICA
- HIGIENE I NUTRICIÓ INFANTIL

Altres serveis:

Quiromassatge, Reiki, Reflexoteràpia, Drenatge Límfic, Depilació i Dieta ideal (aprima't sense esforç aquí)



Rambla Pompeu Fabra, 7 · Mòbil · Tel. 93 579 47 81

NOVA DOTIGA: c. Francesc Layret, 55, local 1 · Mòbil · Tel. 93 579 38 27



LES MORERES

RESIDÈNCIA PER A GENT GRAN

Anselm Clavé, 113 · Tel. 93 570 53 74
08107 Martorelles · Barcelona

SERVEIS QUE S'HI OFEREIXEN

- ◆ Estades llargues i curtes per a residents
- ◆ Residència de dia, ambient familiar
- ◆ Amples habitacions
- ◆ Servei mèdic les 24 h., assistència social
- ◆ Cuina casolana amb menús variables
- ◆ Jardí de 1.300 metres
- ◆ Sala de televisió i d'esbarjo
- ◆ Activitats lúdiques
- ◆ Perruqueria, podologia
- ◆ Calefacció
- ◆ Psicologia



Ja està aquí la **TELEVISIÓ DIGITAL TERRESTRE...**

Confii la seva instal·lació a instal·ladors professionals
Adaptem instal·lacions col·lectives i particulars
Pressupost sense compromís



Federació Catalana d'Empresaris
Instal·ladors de Telecomunicacions
Associat Num. 537

www.talarconsulting.com

C/ Berenguer III, 53 - 08100 Mollet del Vallès (Barcelona) Tel: 93.570.26.58 Fax: 93.570.26.82 info@talarconsulting.com

Venga a visitarnos y le entregaremos
gratuitamente su tarjeta dental llena
de ventajas.



Direcció:
E. Ferrer i Guardia, 21
08100 Mollet del Vallès
(Delant el centre comercial ESCLAT)

Adentis Espanya
Tel. 93 570 39 17

1ª Placa de control gratis

10% en los 1ª tratamientos preventivos

50% en el primer año

nuevos tiempos

adentis
clínica dental

Tratamientos avanzados y de última generación

CINES MONTCADA



- ◆ Garanties davant l'espectador
- ◆ Primera sessió de diumenge al vendres a preu reduït
- ◆ 2 hores de parking gratuït
- ◆ Accessos per minuvallida

Informació i contacte

Jordi Torres (Manjón) (Cines Montcada)
Tel: 93 564 80 35
E-mail: j.torres@cinemontcada.com



www.cinemasontcada.com Telf: 93-564 80 35 C.C. El Punt De Montcada C/verdi 2-4 08110 Montcada i Reixac



■ A TOT GAS | CAL INSCRIPCIÓ PRÈVIA

ELS MOTORISTES MOLLETANS FAN UNA SORTIDA DIUMENGE A SITGES

• Diumenge (8.30 h) el Moto Club Mollet farà una sortida a Sitges. El preu de l'activitat és de 13 euros i inclou l'esmorzar. Les inscripcions es poden fer per telèfon (93 570 62 95). El recorregut fins a la ciutat del Garraf és d'uns 200 quilòmetres.



GARBUIX

■ ORNITOLOGIA | FLORENTINO IZQUIERDO HA OBTINGUT EL PREMI DE LA COPA DEL REI

Quan l'afició pels **canaris** fa convertir-se en campió

• **MOLLET DEL VALLÈS**
ANNA PALOMO

Entre el cant dels canaris es reuneixen els molletans Diego Castro, president del Club Raza Española, Florentino Izquierdo i Joan Castells, criadors d'aquesta espècie. La seva afició pels ocells ve des que eren petits, però el que va començar com un entreteniment, s'ha convertit en l'esforç d'aconseguir el millor canari per obtenir el reconeixement en diferents concursos. Concretament, Izquierdo ha guanyat recentment el premi de la Copa del Rei amb un dels seus canaris de raça espanyola. El treball diari d'aquests amants de l'ornitologia és creuar els ocells per aconseguir-ne un de perfecte, segons les característiques estipulades pel Comitè Organitzador Mundial. Tot i que competeixen en els mateixos tornejos, el companyerisme és més fort que la rivalitat entre ells i ho demostren amb l'intercanvi d'exemplars per criar.

EL CANARI DE RAÇA ESPANYOLA

Izquierdo no només és campió de la Copa del Rei, sinó també del campionat d'Espanya i de Catalunya. Els canaris que li han portat els diferents guardons són de raça espanyola. Aquesta espècie és groga i la més petita de totes: medeix entre



EL GUANYADOR. Florentino Izquierdo amb els seus canaris ▶ A.P.

Els canaris necessiten **temps** de dedicació i espai per poder fer criar els exemplars

11,5 i 12,5 centímetres. Una altra de les característiques que el defineix, segons Castells, és que "és una raça que cria molt bé".

Pel que fa a les atencions que necessiten aquests ocells, el campió

estatal indica que és necessari dedicar-los temps ja que aquests requereixen una bona alimentació, basada en bescuit i vitamines, i tenir les gàbies molt netes. També s'ha de tenir espai per poder criar els ocells. Izquierdo explica que en té uns 80 i Castro, més de 100. Tot i la gran quantitat d'animals que té, Izquierdo afegeix que actualment no vendria la seva campiona per diners a causa del valor sentimental que té. A més, els seus col·legues afegeixen que, si ho fes, "perdria l'amistat amb ells". ■

■ FORMACIÓ | TALLERS DEL SEGON TRIMESTRE

L'Ateneu inicia un curs de vídeo amb l'ordinador

• **SANT FOST.** Aquesta setmana s'inicien alguns dels cursos del segon trimestre de L'Ateneu de Sant Fost. Com a novetats, s'emprèn un curs d'aprenentatge de vídeo amb l'ordinador, que començarà al febrer. Aquest s'impartirà els dimarts i els dijous, de 19 a 21 h. Les inscripcions es podran fer del 21 al 30 de gener. Un altre dels cursos nous és

el de català de nivell intermig. La primera sessió serà dimecres (20 h) i els interessats s'hi podran apuntar fins dijous. El taller de sardanes també s'engegarà aquest mes: els dijous de 20.15 a 22 h. Les inscripcions són fins dimecres.

D'altra banda, els cursos que es mantenen són els d'anglès, *coaching* i informàtica. ■



CAMBRIDGE SCHOOL

COMENCEM NOUS CURSOS 2009



ANGLÈS FRANCÈS ALEMANY ITALIÀ XINÈS

Colònies i Viatges d'Estudi a:
**ANGLATERRA, IRLANDA,
 ESTATS UNITS, ALEMANYA,
 FRANÇA, ITALIA I XINA**



93 579 44 51

Rambla Nova, 26 • mollet@cambridgeschool.com

www.cambridgeschool.com



bcc lounge

breakfast.cocktail.club

Passatge de la Pau, local 2 (Plaza Europa) Mollet del Vallès







EXPOSICIÓ a Martorelles "A TOTA PASTILLA"

INAUGURACIÓ dissabte, 10 de gener, a les 12h
a l'explanada superior de l'envelat de la Masia de Carrancà

Exposició preventiva sobre les drogues de síntesi.
Del 10 de gener a l'1 de febrer de 2009

HORARIS:

De dilluns a dijous, de 10 a 14 hores i de 15 a 17 hores
Divendres, de 10 a 14 hores i de 15 a 19 hores
Dissabte, de 11 a 15 hores

L'objectiu de l'exposició és informar i formar als adolescents, joves i llurs famílies sobre els riscos de salut i socials que poden generar el consum d'aquestes substàncies.

Consta de quatre mòduls amb diferents nivells d'informació:

1. Què són les pastilles?
2. Riscos associats al consum de pastilles
3. I de la festa, què?
4. Alternatives al consum

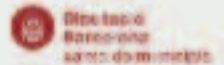

ESBART DANSAIRE · MOLLET

Dissabte, 17 de gener de 2009, a les 9 del vespre,
al Teatre Municipal Can Gomà

Balls, Cançons i Aires
Escola i Cos de Dansa



Ajuntament de
Mollet del Vallès

Comissió de Cultura i
Esports de Mollet del Vallès
Direcció de Promoció
de la Cultura Popular
i Tradicions Castelleses

■ CAVALCADA | ARRIBADA AMB TREN A L'ESTACIÓ DE FRANÇA

Els Reis Mags porten regals i missatges de pau



SES MAJESTATS. Melchior va transmetre unes paraules d'esperança ▶ M. GARCIA

● **MOLLET DEL VALLÈS.** Els Reis Mags arribaven la nit de dilluns a Mollet per portar regals, i també carbó, a tots aquells que havien escrit la carta amb els seus desitjos. Enguany Ses Majestats arribaven amb 12 carrosses ornamentades amb motius marins: la de Melchior estava decorada amb una balena; la de Gaspar, amb coralls i peixos; i la de Baltasar,

amb cavallets de mar. Els Reis, mentre es passejaven pels carrers, van llençar 1.700 quilos de caramels sense gluten.

A part de repartir regals, van voler fer una crida a la pau amb motiu del conflicte que s'està vivint a Palestina. També van parlar de la crisi i van aconsellar els més petits que no siguin consumistes i ajudin a estalviar. ■

NUVIES ROMA
 "Núvia, comença la teua vida..."

CITA PRÈVIA:
 935703097-644481005
 roma@nuviesroma.cat
 Alexander Fleming 7 Mollet

www.nuviesroma.cat

REBAIXES 2009 10% | 30% | 50%
 GRANS DESCOMPTES EN VESTITS DE FESTA

GAES TANCAT PER REFORMES

A GAES Mollet ampliem les nostres instal·lacions

Mentre durin les obres ens trobareu a:

MULTIVISIÓ: Rambla Pompeu Fabra, 16 · T. 93 579 43 49

PLACES LIMITADES

CURS D'INICIACIÓ AL TAST DE VINS

RESERVA ARA LA TEVA PLAÇA
 consulta horaris al
 Tel. 93 544 52 37

elTast

Cerveces d'importació
 Orval, Rochefort, Grimbergen, Chimay, Gips, Hoegaarden, Pilsner Urquell...

Aigües d'importació
 Antipodes, Fiji, Eisenham, Lauquen, Sant Geron, Cloud Juice, Ojo...

Licoreria
 Caves i Champagnes
 Els millors vins de les principals D.O.
 Formatges i embotits ioèrics

Descobreix els avantatges del CLUB el TAST

EL TAST DE MOLLET. Gaietà Vinzia, 30
 Tel. 93 544 52 37. correu@elastdemollet.com

clubelTast

MEDIACIÓ: UN AVANTATGE COMPETITIU

MICHAEL SCHNEIDER

Professor de mediació mercantil per la UOC



Solucions empresarials en temps de crisi

LES EMPRESES ESTAN RESPONENT A LA CRISI amb mesures que, forçosament, provoquen xocs d'interessos entre les parts implicades. L'incompliment de contractes, conflictes amb la plantilla, proveïdors i clients. La resposta a aquestes circumstàncies ha de ser ràpida i efectiva, ja que no hi ha temps per a dilacions i retards. La intervenció d'instàncies judicials per a la resolució de conflictes de diversa índole ha decebut els empresaris que contempen com s'alenteixen els processos. A més, la llei es regeix per paràmetres tancats que poc s'ajusten a la particularitat de cada conflicte.

Davant d'aquest fet les solucions que impliquen estratègies novadores que permeten gestionar la diversitat sense haver d'arribar a instàncies judicials ofereixen avantatges i resten inconvenients poc desitjables. La mediació mercantil –un procés flexible i confidencial–, és una pràctica habitual de gestió de conflictes en països industrialitzats. La mediació és una acció independent i neutral que permet dirimir les controvèrsies mitjançant un acord negociat. En aquest procés les parts conserven el control sobre l'avenç i el poder de decisió sobre les condicions de l'acord.

A més, la mediació garanteix la confidencialitat i privacitat del procés negociador, per tant no afecta a la imatge corporativa. Una altra qüestió inherent a un judici o arbitratge és el fet que només dirimeix situacions del passat sense considerar els efectes que pot produir en el temps present i futur. En canvi, la mediació busca solucions globals i permanents que miren al futur.

Empreses com General Electric i Akzo Nobel han adoptat la mediació en la gestió dels conflictes. Les empreses d'aquest abast, tot i que compten amb experts negociadors, cerquen en el mediador una figura neutral que contribueixi a superar les barreres de comunicació i els malentesos que es generen en tot conflicte. L'expert en mediació mercantil veu de forma objectiva aquells aspectes empresarials que acosten posicions i conclouen en un acord profitós que restaura les relacions compromeses en el procés.

La mediació té un cost raonable, ja que redueix els recursos (temps de dedicació d'executius i tècnics, la implicació dels departaments) i es pot dur a terme de forma ràpida i efectiva. En definitiva, permet arribar a solucions quasi immediates i permanents que, a més, poden millorar la imatge corporativa. La mediació s'està convertint en una eina imprescindible en l'actual conjuntura econòmica. ■

M. Schneider és mediador del European Mediation Center i ha cursat empresarials per la European Business School (Alemanya)

Proper article: Prevenció de conflictes, eines eficaces (16 gener)

contact@schneider-mediation-services.eu ☎ 93 861 27 92

PSICOLOGIA - SEXOLOGIA

XAVIER CONESA

Psicòleg-Sexòleg



La gelosia: malaltia o molt d'amor?

LA MENT ÉS UNA DE LES MÀQUINES MÉS CREATIVES que existeixen i actua de forma automàtica. Quan una persona permet que la gelosia es manifesti en la seva forma de ser i comportar, el seu caràcter es veu dominat per certes idees falses o verdaderes. La persona veu coses que no són certes, arribant a acusar altres persones sense tenir proves. El gelós amb ànim de controlar tots els passos de la seva parella perquè no li sigui infidel, aconsegueix mantenir-lo en una presó, i fins i tot els detalls bons que la seva parella pugui tenir amb ell, seran mal interpretats i duts a l'extrem. La gelosia és la manca de confiança en un mateix i en la parella. Es tracta d'una actitud obsessiva que encadena situacions innecessàries que es poden evitar sota un adequat anàlisi. En molts casos, la persona gelosa actua impulsivament, de forma inadequada amb la parella, i una vegada que s'adona de l'error comès se'n penedeix i es disculpa. No obstant, el temps va passant i l'error es torna a cometre, el que sens dubte arriba a deteriorar una relació.

Agressivitat verbal o física: Cada vegada que el gelós interpreti que l'estan enganyant, reaccionarà de manera agressiva, ja sigui verbalment o física, amb crítiques a la parella, que només ell serà capaç de comprendre a causa de la seva incoherència i que els altres veuran com un abús de poder i una falta de respecte, amb la qual cosa les discussions se succeiran.

Com la seva actitud es va fomentar des de l'edat infantil, aquesta s'equipara a la d'un nen petit, amb rabieta, crits, agressivitat, incomprensió i irracionalitat. Aquesta problemàtica és més profunda del que sembla en un primer moment, doncs no es tracta d'un individu capgròs que només pensa en ell, sinó que rau un veritable problema emocional que necessita tractament i reorientatge. ■

c. Gaietà Vinzia, 11-13 · Mollet ☎ 93 570 71 54

GUIA MÈDICA I ESTÈTICA

PSICOLEG
LOGOPEDIA, SEXOLOGIA,
DEPRESSIONS...
ADULTS-NENS
conesa-serrat
Gaietà Vinzia 11-13
T. 93 570 71 54

Dra. GRANADOS
Trauma i Ortopèdia
Hores convingudes
C/ Alsina, 10 baixos
Mollet del Vallès
93 570 14 96

Adela
centre d'estètica
Especialistes en micropigmentació
Consella les nostres promocions en FOTODEPILACIÓ
Av. Pitarra, 67 bis · Martorelles
T. 93 570 38 19
www.adelacentredestetica.com

mp
perruqueria
Montse Palau
Sant Vicenc, 4 · MOLLET
☎ 670 607 595

CLÍNICA
mdg **PODOLÒGICA**
M^a Dolors Gil
PLANTILLES PERSONALITZADES
CIRURGIA UNGUIAL · ORTESIS DIGITALS
AFECCIONS DELS PEUS EN GENERAL
Jaume I, núm. 87, 1er 1^a
Mollet · Tel. 93 593 32 49

IMMA AMILLS **PERRUQUERA**
ESTILISTA
Un nou concepte
També tractem amb
Pròtesis capilars
i Perruques
Gaietà Vinzia, 58
Mollet del Vallès ·
☎ 93 579 21 61

dentalvalles
ALTA TECNOLOGIA DENTA
ELS NOSTRES SERVEIS
Implants dentals
Periodontia avançada
Cirurgia Oral · Estètica dental
Odontologia Preventiva
Odontologia Conservadora
Pròtesis · Odontopediatria
Lalibosi · Radiologia
Rbla. Pompeu Fabra, 43 baix
MOLLET DEL VALLÈS
Tel. / Fax 93 579 32 61
www.dentalvalles.com

not+vejo **30€** zona
fotodepilació amb laser a la planta **tarifa unisex**
c. Anselm Clavé, 72 · Mollet · T. 93 579 42 42 / 619 98 66 00

CENTRO DE SALUD Y BELLEZA
MILAGROS VIÑOLO
c/ Gaietà Ventalló, 63 · Mollet
Tel. 935 701 339

PEPIA MARTINEZ
Esteticista
☎ 93 570 36 23 (Hores convingudes)
c/ Sol, 1 - local A · Mollet

Dra. MONTSERRAT TORNER
Homeopatia i Acupuntura
Adults i Nens
HORES CONVINQUDES
Rambla Balmes, 7, 2^o-2^a · Mollet
Tel. 93 570 08 82

osteopatia
massatge terapèutic
teràpies manuals
CONSULTA DE FISIOTERÀPIA I OSTEOPÀTIA
Daniel García i Cotanda
Fisioterapeuta col·legiat 1878
osteòpata MROE
tels: 630.964.429 / 935.793.354 c/Jacint Verdaguer, 26 (cantonada amb Francesc Macià)
a 100 metres de la Plaça Major - MOLLET DEL VALLÈS

PSICO-3
Montserrat Ferrer, M^a Teresa Prades, Neus Rosà
· PSICOTERÀPIA INFANTIL, ADOLESCENTS
I ADULTS · TERÀPIA DE PARELLA · PERITATGES
PSICOLÒGICS · LOGOPÈDIA INFANTIL · ESTUDIS
GRAFOLÒGICS · CONSULTES PER INTERNET
C/ Francesc Cambó, 19, 1r · Mollet · Tel. 93 570 46 18 i 606 969 182
e-mail: psico3@hotmail.com

CLÍNICA DENTAL
BUCALIS
SERVICIOS GRATUITOS:
· 1^a visita (consulta y revisión)
· 1^a visita ortodoncia
· Radiografías Intrabucales
10% dto. en todos los tratamientos
Jaume I, 149, bajos · Mollet
☎ 93 579 80 42

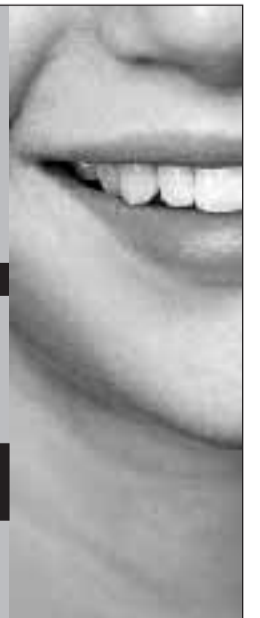

PER MENJAR

INGREDIENTS



Ingredients

Puré de verdures (nens)

Cassola de verdures

(adults)

- 1 gall del Penedès
- 3 patates de Camprodon
- 1 manat de pastanagues
- 400 g de mongeta tendra
- 2 cebes

Només per a la cassola:

- 1 cullerada de miso

Només per al puré:

- tapioca



PURÉ DE VERDURES

Posem una cassola al foc amb aigua i la fem bullir. Hi posem tres pastanagues senceres i unes quantes mongetes tendres, també senceres. Pelem i tallem ara la patata a làmines ben primes. L'afegim a l'olla on estem fent el brou. És important que no afegim sal als brous que preparem per als nadons, perquè els aliments ja en porten. Tallem mitja ceba i també l'hi afegim. Al cap de 8-10 minuts el tindrem a punt. Colem les verdures i les passem pel termomix, afegint-hi força aigua del brou de cocció. En aquest punt hi podeu afegir una miqueta de tapioca per espessir. Ja podem preparar tappers que continuïn 240 g del puré que hem preparat. Els tapem amb paper film, que ha d'estar en contacte directament amb el puré de verdures, perquè no faci una crosteta al damunt que en modifiqui la textura. Perquè el puré es refredi, anem posant els diferents tappers al damunt d'una reixa. Poseu amb un retolador la data i guardeu amb els tappers un trosset de pit de pollastre, que al moment de servir-lo als nens faríeu a la planxa i passaríeu pel termomix amb el puré. □

Menjars per emportar
Sopars i dinars d'empresa

Roger de Lliria, 7 · Mollet del Vallès
Telèfon: 93 593 08 21

Rincón del Bierzo

- Menú diari
- Comidas a la carta
- Torradas, embutidos ibéricos
- Tapas selectas

Rambla Pompeu Fabra, 14 · Mollet del Vallès
Tel. 93 579 11 21 (Reservas)

BAR - RESTAURANT

casa Gerardo
cocina tradicional

MENÚ CASERO
De lunes a sábado
Cocac llos, tapas, torradas...

Especialidades de la casa:
Cockido de Maragato,
Sopas de Trucha,
Embutidos caseros,
Morcilla de León
VINOS DEL BIERZO

c. del Sol, 75 · Mollet
T. 93 544 07 88

JAMONES Y EMBUTIDOS IBERICOS DE SALAMANCA

Guijuelo

JAMONES Ramon

CONSEJO REGULADOR DENOMINACION DE ORIGEN

c/ Gallecs, 17-19 · Tel. 93 593 74 55
08100 Mollet del Vallès

China Town RESTAURANTE CHINO

MARTES NOCHE CERRADO EXCEPTO FESTIVOS

Comida por platos
Menu d'adults
de 10:00 a 14:00h
Dones, beures,
compartiments, etc.

RESERVA TELEFONIC: C/ GALLES, 17 - MOLLET DEL VALLÈS TEL. 93 579 86 48

RESTAURANT

Vine a provar les **NOVES AMANIDES i TORRADES** de la nostra carta

Les Pruneres

ESPECIAL MENÚ DE CAP DE SETMANA (Dijous, Divendres, Dissabte i Diumenge mig dia)

MENÚ OFERTA Especial per a grups i empreses
Desembre 08

c. La Pau, 48 · Mollet del Vallès · www.lespruneres.com · Tel. 93 593 38 69 · Fax. 93 579 70 49

L'APARADOR

FAUNAMIC presenta noves instal·lacions

Avinguda Jaume I, 107 | T-93 570 80 31 | MOLLET

La botiga d'animals de companyia i complementos FAUNAMIC ha celebrat 15 anys des que va obrir portes per primera vegada. Recentment l'establiment ha millorat i actualitzat la seva botiga amb l'objectiu de donar un millor servei i un major ventall de productes als clients. Especialment, el canvi ha propiciat que s'hagi ampliat l'espai d'exposició d'aquaris, on FAUNAMIC treballa amb les millors marques als millors preus. Podeu tenir un aquari des de 49,95 euros. Aquaris de dis-

La botiga del teu millor amic fa 15 anys amb noves instal·lacions i una clara aposta pels aquaris

amb peixos diürns, nocturns, dominants, tímids, golafres, polits. FAUNAMIC també ofereix els serveis de manteniment d'aquaris a domicili i de venda de pinso a domicili.

seny i a mida, des de 26 centímetres en endavant (habitualment amb filtre complet, escalfador i llum integrada), que permeten a tota la família, i sobretot als més petits, de conèixer, respectar i responsabilitzar-se dels éssers vius. Un petit ecosistema en equilibri



Les noves i ampliades instal·lacions de Faunamic, a Mollet ▶ ARXIU

AGENDA

Si voleu fer constar les vostres activitats en aquesta secció: agenda@contrapunt.cat o bé fax: 93 579 33 88



LA LIMONCELLO, ACTUARÀ DIVENDRES (22 H) A LA SALA SIDECAR DE BARCELONA Pàg. 22

MOLLET

Divendres, 9
· **PERFORMANCE.** 19.30 h. *El error está en pensar que lo que haces primero es lo mejor*, a càrrec de l'artista Juan-ra. La Bombeta.

Dissabte, 10
· **AUDICIÓ MUSICAL.** 11 h. Concert a Montornès. Capella de música Santa Maria. Biblioteca Can Mulà.

· **INFANTIL.** 12 h. *L'hora del conte: Horripilant!*, a càrrec de Mon Mas. Biblioteca Can Mulà.

· **CONCERT.** 21 h. A càrrec d'Estoc de Veus, la coral Renaixença de Santa Perpètua de Mogoda i l'Orquestra de Cambra de Granollers. Teatre Can Gomà.

· **AUDIOVISUAL.** 21 h. Projectió de la sèrie *Minis*, de 34 mil·límetres produccions. La Bombeta.

Diumenge, 11
· **CONCERT** 11.30 h. Comandante Rock, alterego de Xavier Mayora, ex cantant del grup Iacetà Alquimistes Folls. La Bombeta.

Dilluns, 12
· **XERRADA.** 17.30 h. *Envelliment actiu*. Ateneu Gran.

Dimarts, 13
· **LITERATURA.** 15.30 h. Visita de l'escriptor Emili Teixidor. Biblioteca Can Mulà.



· **CLUB DE LECTURA.** 19 h. *Tokio Blues: Norwegian woad*, de Haruki Murakami. Biblioteca Can Mulà.

PARETS

Divendres, 9
· **INFANTIL.** 18 h. *L'hora del conte*. Biblioteca Can Butjosa.

Diumenge, 11
· **INFANTIL.** 18 h. Presentació de la nova temporada de Rialles i representació de l'espectacle còmic per al públic infantil *Click*, a càrrec de la companyia La Tal. Teatre Can Rajoler.

Dimarts, 13
· **INFANTIL.** 18.30 h. *L'hora del conte: contes d'hivern*, a càrrec de Clara Gavaldà. Biblioteca Can Rajoler.

Dimecres, 14
· **TALLER.** 19 h. D'escritura creativa, a càrrec d'Elvira Compte. Biblioteca Can Rajoler.

SANT FOST

Dijous, 15
· **FAMILIAR.** 19 h. *Xerrada Seguretat dels aliments, a les llars?* L'Ateneu.

MARTORELLES

Dissabte, 10
· **INAUGURACIÓ.** 12 h. Mostra *A tota pastilla*. Masia de Carrancà.

EXPOSICIONS

MOLLET
· **MOSTRA.** *Llaunes d'abans. Te'n recordes?*, de G. De Andreis. Museu Abelló. Es podrà visitar fins a l'11 de gener.
· **MOSTRA.** *Kaf'ak*, de Pere

Vilardebó. Centre cívic Can Borrell. Del 12 al 20 de gener.

· **APARADOR.** *FerranEI Otro a Maria Ramió I jo a Maria I EI Otro a mia I ferranEI Otro a miapròpia I apropiació de miapròpia*, de ferranEI Otro. Museu Abelló. Fins al 15 de febrer.

· **MOSTRA.** *Les joguines de la col·lecció*. Museu Abelló. Fins a l'11 de gener.

PARETS

· **MOSTRA.** *Roig*, de l'associació molletana de dones artistes Crea. Fins a l'11 de gener. Can Rajoler.

SANT FOST

· **PINTURA.** Mostra de l'Agrupació artística Sant Fost. Fins al 16 de gener. L'Ateneu.

MARTORELLES

· **MOSTRA.** *A tota pastilla*, exposició cedida per l'Àrea de Benestar Social de la Diputació de Barcelona. De 10 de gener a l'1 de febrer. Esplanada superior de la Masia de Carrancà (travessera Carrancà).

CINES MONTCADA

Cartellera del 25 de desembre a l'1 de gener

NOVETATS



Flammen & citronen Drama
Durada: 130 min. **Horari:** 19.30-22.00-0.30. **De:** Ole Christian Madsen



Resistencia Drama **Durada:** 137 min.
Horari: 16.00-18.15-20.30-22.45. **De:** Edward Zwick **Amb:** Daniel Craig, Liev Schreiber, Jamie Bell, Alexa Davalos



Rockanrolla Acció **Durada:** 114 min.
Horari: 16.00-18.15-20.30-22.45. **De:** Guy Ritchie **Amb:** Gerard Butler

LA RESTA DE LA CARTELLERA

Bolt **Horari:** 16.30

Madagascar 2 **Horari:** 16.00-18.00

El intercambio **Horari:** 19.45-22.20

Di que si **Horari:** 16.00-18.10-20.20-22.30-0.40

Valiente desesperaux **Horari:** 17.00

Australia **Horari:** 19.00-22.00

The Spirit **Horari:** 16.30-20.30-0.30

Ultimatum a la tierra **Horari:** 18.30-22.30

Crepúsculo **Horari:** 17.00 (només dissabte i diumenge)

Pròximament: *Valkyria, Beberly Hills Chihuahua, El curioso caso de Benjamín Button*

Les sessions golfes només es projectaran la matinada de dissabte a diumenge

ET CONVIDEM AL CINEMA

Envia'ns un mail a contrapunt@contrapunt.cat amb nom, cognoms i DNI i participa en el sorteig de **2 ENTRADES PER A DUES PERSONES** als cines de Montcada.

ELS GUANYADORS D'AQUESTA SETMANA
SÓN: ALBERTO ALVAREZ FERNANDEZ i MÓNICA SERRA LÓPEZ.

Els afortunats podran recollir les entrades presentant el DNI a la taquilla del cinema: C.C. EL PUNT DE MONTCADA, c. Verdi, n. 2-4, MONTCADA I REIXAC. Les entrades tindran validesa durant 15 dies a comptar de la data de la seva publicació.

Desconnecta...
vine a Gallecs!



Masia Can Jornet Xic, afores s/n 08104 GALLECS (Mollet del Vallès)
T. 93 544 53 97 / www.parcgallecs.cat

Previsió per al cap de setmana

DIVENDRES 9



Començarà el dia amb el cel molt tapat i precipitacions febles, que aniran a més. Ambient molt fred, però amb temperatures recuperant-se a poc a poc.

DISSABTE 10



Continuaran les precipitacions, que aniran perdent intensitat, i l'ambient continuarà fred. Les temperatures no experimentaran canvis importants.

DIUMENGE 11



De mica en mica, les pluges es traslladaran cap al sud, deixant-nos finalment un dia serè. Les màximes pujaran, però, d'altra banda, les mínimes baixaran.

Registres de la setmana

	Màx.	Mín.	* Temp.	* Pressió	Pluja	Cop màx. vent
DIJOUS, 1	13°C	7°C	11°C	1.020 hPa	-	8 km/h WSW
DIVENDRES, 2	12°C	8°C	11°C	1.017 hPa	0,2 l/m ²	10 km/h SSW
DISSABTE, 3	10°C	6°C	9°C	1.016 hPa	-	21 km/h SE
DIUMENGE, 4	12°C	3°C	8°C	1.018 hPa	-	29 km/h NNW
DILLUNS, 5	10°C	1°C	5°C	1.014 hPa	-	19 km/h NNW
DIMARTS, 6	6°C	1°C	2°C	1.011 hPa	16 l/m ²	21 km/h NNE
DIMECRES, 7	6°C	1°C	4°C	1.014 hPa	5 l/m ²	15 km/h N

La meteorologia a Mollet en directe a www.felipcomas.jazztel.es

Ainoha Mompert (Parets)	13/12/08
Biel Canellas Barba (Parets)	15/12/08
Aitor Rueda Torres (Sant Feliu de Codines)	22/12/08
Alexander Sierra Guzmán (Mollet)	23/12/08
Ainoha Sofia Moreno Álvarez (Mollet)	02/01/09

Dades facilitades per l'Hospital de Mollet

Bernardino Gràcia Colas (Mollet)	87 anys	29/12/08
Ana Torres Sánchez (Mollet)	88 anys	30/12/08
Carmen Trillo García (Mollet)	74 anys	01/01/09
Carmen Fernández Zafrilla (Mollet)	86 anys	02/01/09
Fuencisla Encinas Jiménez (Martorelles)	78 anys	02/01/09
Jorge Planas Riera (Mollet)	67 anys	03/01/09
Miguel Romero Sánchez (Mollet)	79 anys	03/01/09
Alonso Lopera Fuillerat (Parets)	67 anys	03/01/09
Montserrat Esteve Manils (Mollet)	74 anys	04/01/09
Nicolasa Cañizares Linuesa (Parets)	96 anys	05/01/09

Dades facilitades per la Funerària Monserdà

FARMÀCIES DE TORN

MOLLET

09. MORALES. Ferrer i Guàrdia, 39
10. ROVIROSA C. Av. Rívoli, 23
11. ROVIROSA S. Berenguer III, 66
12. SÁNCHEZ. Sant Ramon, 55
13. SATORRES. Av. Llibertat, 36
14. TUGAS. Plaça Catalunya, 1
15. VILASECA. Jaume I, 87

PARETS

09-15. BARJA. Raval, 26

SANT FOST

10. N. IGLESIAS. c. Barcelona, 84

MARTORELLES

11. C. HOLGUERA. c. Nou, 4



EL TEMPS
per **Felip Comas**

ARA FA CINC ANYS...



9 de gener de 2004 (núm. 132)
Josep Monràs prenía el relleu de Montserrat Tura com a alcalde. Fins al moment, els 24 anys de democràcia al municipi havien estat governats per dones.

A-fer-s Exteriors

per Fer



Les sardanes són una manera de fer amics

–Per què es recupera el curs de sardanes?
–Molta gent jove no sap ballar-les i hi ha gent gran que havia ballat i ara ja no se'n recorda.
–És complicat aprendre a ballar?
–No, és qüestió de trobar-li el punt. Jo no en sabia gens i vaig agafar-ho de seguida. El que costa és agafar el salt perquè mires els peus i prou feina tens a seguir el pas.
–Quan duren les classes?
–De gener a abril. Quan acabin, sabran

ballar sardanes.
–Com va la convocatòria?
–Encara hi ha temps d'apuntar-se, comencem el dia 15 de gener.
–Com us van enganxar les sardanes?
–Al principi no em cridaven massa. Vaig començar per acompanyar la meua dona.
–Va costar aprendre'n?
–Quan li agafes el truc, entra ràpid. M'agrada el ritme, quan aprens a ballar pots seguir el ritme de la rotllana i disfrutes.
–Una forma de fer amics?
–Sí, és una manera de relacionar-te amb gent, anem a molts aplecs, arreu de Catalunya.
–Cansat?
–Només és cansat quan se't posa algú que no segueix el ritme de braços.

▶ PER: ESTEVE GIRALT



Un dels impulsors del curs de sardanes de Sant Fost, que es recupera després de molts anys.

Joan Gómez

▶ LA DADA

3,69

● Aquest número correspon al percentatge de creixement demogràfic de Sant Fost el 2008, segons dades de l'Institut Nacional d'Estadística (INE). **6**

▶ LA FRASE

El Mollet Hoquei Club només necessitava una **empenta** i l'ha trobat en mi **11**

● MARC COMALAT, entrenador de l'equip molletà d'hoquei que juga la Nacional Catalana, opina sobre la seva arribada al club. **19**

▶ LA PARAULA

Ecofeminisme

● Vessant del feminisme actual que vincula l'alliberament de la dona amb el respecte dels valors ecològics. La recent desapareguda Anna Bosch, primera alcaldessa de l'etapa democràtica de Mollet, havia reflexionat en els seus escrits sobre aquesta temàtica. **2**

▶ EL WEB

www.7000nm.com

● Aquest és el web de Pere Vilardebó, artista paretà que exposa des de dilluns la col·lecció *Kaf'ak* al centre cívic Can Borrell fins al 20 de febrer. **24**

REBAIXES

FINS AL 70% dte.

En articles d'exposició i fins a exhaurir existències



MOLLET DEL VALLÈS
c/ Francesc Ferrer i Guàrdia, 30-32
C. Cial. "Gallecs" 1ª planta
Tel. 93 544 52 93
(Obert d'assabtes al migdia)

EXPO MOBI
estem per tu