

PROFIL *Kesehatan* 2006

KABUPATEN CIREBON



DINAS KESEHATAN KABUPATEN CIREBON

Jalan Sunan Muria No. 06 Sumber telp. (0231) 320273

Fax. (0231) 320923, Email : prog_dinkeskabcrb@yahoo.co.id

SAMBUTAN KEPALA DINAS KESEHATAN KABUPATEN CIREBON

Puji dan syukur kami panjatkan ke hadirat Allah SWT dengan selesainya penyusunan Buku Profil Kesehatan Kabupaten Cirebon Tahun 2006 ini. Profil Kesehatan ini merupakan penyajian hasil kegiatan periode Januari sampai dengan Desember 2006.

Data dan informasi dalam Buku Profil Kesehatan Kabupaten Cirebon Tahun 2006 ini adalah data dan informasi tahun 2006 yang bersumber dari Lintas Program dan Lintas Sektor di lingkungan Pemerintah Daerah Kabupaten Cirebon. Sektor swasta yang ada hubungannya dengan kesehatan seperti Rumah Sakit, Institusi Pendidikan, kami libatkan dengan tujuan informasi dapat lebih lengkap dan akurat.

Dalam buku profil kesehatan ini dapat dilihat program-program pembangunan bidang kesehatan tahun 2006, kondisi fisik dan lingkungan yang berhubungan dengan kesehatan, kondisi derajat kesehatan masyarakat Kabupaten Cirebon, situasi sumber daya kesehatan dan keberhasilan program-program kesehatan yang dilaksanakan pada tahun 2006 ini

Kami berharap Profil Kesehatan Kabupaten Cirebon Tahun 2006 dapat bermanfaat bagi semua pihak yang tertarik untuk mengetahui proses dan pencapaian pembangunan kesehatan serta sebagai bahan dalam perencanaan dan evaluasi program-program kesehatan.

Sebagai akhir kata, saya sampaikan terima kasih kepada segenap tim penyusun Profil Kesehatan yang telah bekerja keras dalam mengumpulkan data, mengolah dan menganalisis serta menyajikan data dan informasi kesehatan ini, juga kepada seluruh pemegang program yang telah banyak menyumbangkan data dan informasinya. Senantiasa harus ada peningkatan kualitas isi dan tampilan Buku Profil Kesehatan Kabupaten Cirebon ini.

Semoga Allah Yang Maha Pengasih dan Penyayang selalu melindungi kita semua, Amien.

Sumber, Juli 2007
KEPALA DINAS KESEHATAN
KABUPATEN CIREBON

Dr. Hj. RINNY R. SECHAN, MARS
Pembina Utama Muda
NIP. 140 097 042

KATA PENGANTAR

Penyusunan Buku Profil Kesehatan Kabupaten Cirebon merupakan kegiatan rutin setiap tahun. Hal ini diperlukan karena buku ini memuat data dan informasi tentang kesehatan yang menyeluruh, lengkap dan aktual, yang dapat digunakan sebagai alat untuk mengevaluasi kegiatan dan program-program pembangunan kesehatan yang sudah dilaksanakan. Selain itu sebagai bahan pertimbangan dalam menentukan perencanaan di masa yang akan datang.

Data dan informasi yang termuat dalam buku Profil Kesehatan Kabupaten Cirebon Tahun 2006 ini merupakan data yang bersumber dari kegiatan program-program di dinas kesehatan Tahun 2006 yang dilaksanakan di sarana pelayanan kesehatan baik pemerintah maupun swasta. Sumber informasi juga dilengkapi dari lintas sektor yang terkait dengan kesehatan. Data dan informasi ini merupakan gabungan baik dari data sarana (*service based*) maupun data-data yang diperoleh dari masyarakat langsung dengan kegiatan penelitian-penelitian atau survei (*community based*), baik berupa data primer, sekunder maupun tersier.

Isi buku Profil Kesehatan ini mencakup pendahuluan yang memuat tentang latar belakang dan tujuan dibuatnya buku ini. Selanjutnya dikemukakan tentang gambaran secara umum kondisi lingkungan fisik wilayah Kabupaten Cirebon yang memberikan pengaruh besar pada kondisi kesehatan. Pada bab berikutnya dipaparkan tentang program-program pembangunan kesehatan yang dilaksanakan pada tahun 2006. Kondisi Derajat Kesehatan masyarakat Kabupaten Cirebon dipaparkan secara menyeluruh mulai dari status kematian, kesakitan dan status gizinya. Selanjutnya dijabarkan tentang situasi sumber daya kesehatan yang dimiliki Kabupaten Cirebon mencakup tenaga kesehatan, sarana dan biaya kesehatan. Sebelum penutup diakhir buku ini dijelaskan tentang upaya-upaya atau program-program kesehatan rutin maupun tidak rutin serta capaian atau keberhasilan terhadap target yang sudah ditetapkan.

Buku Profil Kesehatan ini disusun terdiri dari dua bagian penting yaitu narasi analisis deskriptif yang tidak terlalu detail dan kedua dilampiran

merupakan tabel induk profil yang memuat data-data yang diformat mengacu pada Juknis Penyusunan Profil Kesehatan dari Propinsi Jawa Barat, sehingga bentuknya seragam di seluruh Propinsi Jawa Barat.

Tim Penyusun sudah bekerja keras untuk kelengkapan dalam penyusunan buku ini baik dari tahap pengumpulan data maupun dalam mengolah, menganalisa dan menyajikannya. Namun demikian masih banyak kekurangan dan data yang tidak lengkap dalam mengikuti format data yang sudah baku, disebabkan oleh keterbatasan sumber data. Harapan kami Tim Penyusun akan selalu ada masukan-masukan atau saran untuk perbaikan buku Profil Kesehatan tahun depan.

Akhir kata kami menyampaikan banyak terima kasih kepada semua pihak yang terlibat dalam penyusunan buku ini, terutama kepada seluruh penyumbang data dari lintas program, lintas sektor, Polres Kabupaten Cirebon, BPS, Dinas Kependudukan, Catatan Sipil dan KB serta seluruh Rumah Sakit pemerintah maupun Rumah Sakit swasta.

Semoga kerjasama ini akan menambah kualitas dari buku Profil Kesehatan ini sehingga proses evaluasi dan perencanaan selanjutnya dapat dilakukan dengan optimal. Amin.

Sumber, Juli 2007

Tim Penyusun

DAFTAR ISI

	Halaman
SAMBUTAN KEPALA DINAS	i
KATA PENGANTAR	iii
DAFTAR ISI	v
DAFTAR TABEL	vi
DAFTAR GRAFIK	viii
DAFTAR LAMPIRAN	x
BAB I PENDAHULUAN	1
1.1. Latar Belakang	1
1.2. Tujuan	2
1.3. Sistematika Penyajian	3
BAB II PEMBANGUNAN KESEHATAN TAHUN 2006	5
2.1. Upaya Kesehatan Dalam Peningkatan IPM	5
2.2. Program-Program Pembangunan Kesehatan	7
BAB III SITUASI UMUM DAN LINGKUNGAN	11
3.1. Gambaran Umum Wilayah	11
3.2. Keadaan Penduduk	12
3.3. Keadaan Ekonomi	16
3.4. Keadaan Pendidikan	19
3.5. Keadaan Lingkungan Fisik	21
BAB IV DERAJAT KESEHATAN	25
4.1. Umur Harapan Hidupwaktu lahir	25
4.2. Kematian	26
4.3. Kesakitan	31
4.4. Status Gizi	43
BAB V SITUASI SUMBER DAYA KESEHATAN	46
5.1. Tenaga Kesehatan	46
5.2. Sarana Kesehatan	49
5.3. Pembiayaan Kesehatan	50
BAB VI SITUASI PELAYANAN KESEHATAN	53
6.1. Pelayanan Kesehatan Dasar	53
6.2. Pelayanan Kesehatan Rujukan	60
PENUTUP	
DAFTAR PUSTAKA	
LAMPIRAN	

DAFTAR TABEL

	Halaman	
Tabel 3.1	Pertumbuhan Penduduk Kabupaten Cirebon Tahun 2001-2005	13
Tabel 3.2	Pertumbuhan Penduduk Kabupaten Cirebon Tahun 2000-2005 menurut kelompok umur	14
Tabel 3.3.	Angka kesuburan Total dan Angka Kelahiran Kasar Kabupaten Cirebon Tahun 1997-2005	16
Tabel 3.4.	Persentase Penduduk Usia 10 Tahun ke Atas Kabupaten Cirebon menurut Kemampuan Membaca/Menulis Tahun 2004-2005	20
Tabel 3.5.	Distribusi Penduduk Usia 10 Tahun ke atas Kabupaten Cirebon Menurut Pendidikan Tahun 2005	21
Tabel 3.6.	Persentase Kualitas Bakteriologi dan Kimiawi Air Bersih yang Memenuhi Syarat Kab. Cirebon Tahun 2005	22
Tabel 4.1	Sepuluh Penyakit Penyebab Kematian Tertinggi Pada Kelompok Umur 1-4 Tahun di Rumah Sakit Kabupaten Cirebon Tahun 2006	28
Tabel 4.2	Sepuluh Penyakit Tertinggi di Puskesmas Tahun 2006	32
Tabel 4.3	Pola Penyakit Penderita Rawat Jalan di Puskesmas Umur 5-44 Tahun Kabupaten Cirebon 2006	33
Tabel 4.4	Pola Penyakit Penderita Rawat Jalan di Puskesmas Umur 45-64 di Kabupaten Cirebon Tahun 2006	34
Tabel 4.5	Pola Penyakit Penderita Rawat Jalan dan Rawat Inap di Rumah Sakit Kelompok Umur 5-44 Tahun di Kabupaten Cirebon Tahun 2006	35
Tabel 4.6	Kejadian Luar Biasa di Kabupaten Cirebon Tahun 2006	36
Tabel 4.7	Jumlah Penderita penyakit Demam Berdarah Dengue Incidence Rate dan Case Fatality Rate di Kabupaten Cirebon Tahun 2000-2006	37
Tabel 4.8	Penyebaran Kasus Flu Burung (Suspek) di Kabupaten Cirebon Tahun 2006	39
Tabel 5.1.	Jumlah Tenaga Kesehatan Per-Kategori Tenaga di Puskesmas dan Dinas Kesehatan Kabupaten Cirebon Tahun 2006	47
Tabel 5.2.	Persebaran Tenaga Kesehatan Menurut Unit Kerja di Kabupaten Cirebon Tahun 2006	48
Tabel 5.3.	Sarana Pelayanan Kesehatan Swasta yang Berijin di Kabupaten Cirebon Tahun 2006	49
Tabel 5.4.	Prosentase Realisasi Biaya Kesehatan Menurut Sumber Dana Tahun 2006	51
Tabel 5.5.	Alokasi Anggaran Kesehatan Kabupaten Cirebon Tahun 2003-2006	52

DAFTAR GRAFIK

	Halaman
Grafik 3.1. Jumlah Penduduk Kabupaten Cirebon Tahun 2000 – 2006	12
Grafik 3.2. Sex Ratio Penduduk Kabupaten Cirebon Tahun 2000 – 2005	14
Grafik 3.3. Kepadatan Penduduk per Km ² Kabupaten Cirebon Tahun 2000–2005	15
Grafik 3.4. Kontribusi PDRB Kabupaten Cirebon Menurut Lapangan Usaha Tahun 2005 (Dalam Persen)	17
Grafik 3.5. Perkembangan Pendapatan Penduduk Kabupaten Cirebon per Kapita Selama Sebulan Tahun 2000–2005	18
Grafik 3.6 Jumlah Rumah Tangga Menurut Jenis Kepemilikan Jamban Tahun 2003-2005	23
Grafik 4.1. Estimasi Angka Harapan Hidup Kabupaten Cirebon Tahun 2000 – 2005	25
Grafik 4.2. Angka Kematian Bayi (AKB) Kabupaten Cirebon	27
Grafik 4.3. Jumlah Kematian Ibu Maternal Berdasarkan Penyebab Tahun 2004-2006	30
Grafik 4.4 Perkembangan Angka Kesakitan Kabupaten Cirebon Tahun 2001-2005	31
Grafik 4.5 Angka Kesakitan (Incidence Rate) Penyakit DBD dan Case Fatality Rate (CFR) di Kabupaten Cirebon Tahun 1996 – 2006	38
Grafik 4.6 Situasi Kasus DBD per Bulan di Kabupaten Cirebon Tahun 2001 – 2006	38
Grafik 4.7 Kejadian (Incidence Rate) Diare di Kabupaten Cirebon Tahun 2001 – 2006	40
Grafik 6.1 Cakupan K1 dan K4 di Kabupaten Cirebon Tahun 2001 – 2006	54
Grafik 6.2 Cakupan Pemberian Tablet Fe pada Ibu Hamil dan Ibu Nifas di Kabupaten Cirebon Tahun 2001 – 2006	55
Grafik 6.3 Cakupan Persalinan ditolong oleh Tenaga Kesehatan Kabupaten Cirebon Tahun 2001 – 2006	56
Grafik 6.4 Persentase KB Baru Berdasarkan Jenis Kontrasepsi Kabupaten Cirebon Tahun 2006	57
Grafik 6.5 Pemberian Kapsul Vitamin A pada Ibu Nifas di Kabupaten Cirebon Tahun 2001 – 2006	58
Grafik 6.6 Cakupan Imunisasi pada Bayi Menurut Jenisnya Tahun 2004 – 2006	59

DAFTAR LAMPIRAN

- 1a Luas wilayah, jumlah desa, jumlah penduduk, jumlah rumah - tangga dan kepadatan penduduk
- 1b Jumlah Pusk, jumlah desa/kelurahan, jumlah penduduk, jumlah KK, rata-rata jiwa /KK pada desa tertinggal
- 2a Jumlah penduduk menurut jenis kelamin, kelompok umur, rasio beban tanggungan, rasio jenis kelamin
- 2b Jumlah penduduk menurut jenis kelamin dan kelompok umur
- 3 %tase penduduk laki-laki dan perempuan berusia 10 th ke - atas dirinci menurut tingkat pendidikan tertinggi yg di tamat-kan
- 4 %tase penduduk berumur 10 tahun keatas yang melek huruf
- 5 Pola penyakit rawat jalan di puskesmas
- 6 Pola penyakit rawat jalan di rumah sakit
- 7 Pola penyakit rawat inap di rumah sakit
- 8 Pola kematian menurut penyakit penyebab kematian pasien rawat inap di rumah sdakit
- 9 Jumlah kasus dan angka kesakitan penyakit menular
- 10 Jumlah kasus dan angka kesakitan penyakit menular yang dapat dicegah dengan imunisasi(PDI)
- 11a Jumlah penderitaan dan kematian, CFR, KLB menurut jenis KLB, jumlah kecamatan dan jumlah desa terserang
- 11b Jumlah dan %tase desa/kelurahan terkena KLB yg ditangani kurang dari 24 jam
- 11c %tase desa/kelurahan dengan KLB ditangani kurang dari 24 jam & kecamatan bebas rawan gizi
- 12 Jumlah kejadian kecelakaan lalu lintas dan rasio korban luka dan meninggal thdp jumlah penduduk
- 13a Jumlah penduduk yg memanfaatkan saran puskesmas dan rumah sakit

- 13b Jumlah kunjungan rawat jalan,rawat inap,pelay. gangguan jiwa disarana pelayanan kesehatan
- 14 Jumlah kematian ibu maternal
- 14a Jumlah kematian ibu maternal (rincian)
- 15 a Jumlah kelahiran dan kematian bayi dan balita
- 15 b %tase pertolongan persalinan oleh Nakes
- 16 a Cakupan ibu hamil K4,ibu hamil Risti dan persalinan ditolong Nakes
- 16b Jumlah & %tase ibu hamil dan neo natal resiko tinggi / komplikasi ditangani
- 17 Cakupan kunjungan neonatus,bayi dan bayi BBLR yang ditangani
- 18 Jumlah bayi yang diberi ASI Eksklusif
- 19 %tase akses ketersediaan darah untuk bumil dan neonatus yg dirujuk
- 20a %tase Balita yg naik berat badannya dan Balita Gizi buruk dan Gizi kurang
- 20b Status gizi murid SD dan sederajat
- 20c Jumlah kecamatan rawan gizi dan status gizi bayi & balita
- 21 Cakupan deteksi tumbuh kembang anak balita,pemeriksaan siswa SD & pelayanan Kesehatan Remaja
- 22 Cakupan bayi,balita dan bumil yg mendapat pelayanan kesehatan
- 23a Cakupan wanita usia subur mendapat kapsul yodium
- 23b %tase desa / kelurahan dengan garam beryodium yg baik
- 24 Jumlah Bumil yg mendapatkan pelayanan Fe1,Fe3,Imunisasi TT1 dan TT2
- 25a Cakupan Peserta KB aktif
- 25b Jumlah PUS,Peserta KB,Peserta KB baru,dan KB aktif
- 25c Jumlah peserta KB aktif berdasarkan jenis kontrasepsi

- 25d Pelayanan KB baru berdasarkan jenis kontrasepsi
- 26 Cakupan pelayanan kesehatan Pra usila dan usila
- 27 Pelayanan kesehatan gigi dan mulut
- 28a %tase keluarga miskin mendapat pelayanan kesehatan
- 28b Cakupan pelayanan kesehatan keluarga miskin dan JPKM GAKIN
- 29 Cakupan jaminan pemeliharaan kesehatan pra bayar
- 30 %tase pelayanan kes. kerja pada pekerja formal & informal
- 31a %tase cakupan imunisasi bayi
- 31b %tase cakupan desa / kelurahan UCI
- 32a AFT rate,% TB paru sembuh dan Pneumonia balita ditangani
- 32b Kasus penyakit filaria ditangani
- 32c %tase penderita kusta selesai berobat
- 32d %tase penderita malaria diobati
- 32e %tase donor darah di skrining terhadap HIV-Aids
- 32 f HIV/AIDS,Infeksi menular seksual diobati dan DBD ditangani serta Diare balita ditangani
- 33 %tase rumah/bangunan yg diperiksa jentik nyamuk aedes dan %tase rumah/bangunan bebas jentik nyamuk aedes
- 34 Penyuluhan pencegahan,penanggulangan dan penyalahgunaan napza
- 35a %tase rumah tangga sehat
- 35b %tase rumah tangga berperilaku hidup bersih sehat
- 36a Keluarga dengan kepemilikan sarana sanitasi dasar
- 36b Jumlah & %tase KK dengan tempat BAB,jamban,SPAL,dan rumah memenuhi syarat kesehatan
- 36c %tase keluarga memilik akses air bersih

- 36d Jml dan %tase sampel air bersih yg memiliki persyaratan secara fisik,kimiawi dan bakteriologis menurut jenis sarana air bersih
- 36e Jml dan %tase sampel air bersih yg memiliki persyaratan secara fisik,kimiawi dan bakteriologis menurut kecamatan
- 36f Jumlah dan %tase tingkat resiko pencemaran sarana air bersih
- 37 %tase tempat umum sehat
- 38 %tase tempat umum dan TUPM sehat
- 38a %tase TTU sehat (merupakan rincian dari tab 38)
- 38b %tase TPM sehat (merupakan rincian dari tab 38)
- 39 %tase institusi dibina kesehatan dil;ingkungannya
- 40a %tase penulisan resep obat generik
- 40b Kebutuhan,pengadaan,ketersediaan obat esensial dan obat generik
- 40c Ketersediaan obat generik berlogo
- 40d Jumlah dan %tase jenis obat dan jenis obat generik tersedia
- 41 Indikator pelayanan di RS umum dan Khusus dirinci menurut jenis,pemilik dan kelas RS
- 42 Jumlah rata-rata kunjungan perhari rawat jalan dan rujukan di RS
- 43a Anggaran Kesehatan kab./ kota
- 43b Alokasi dan realisasi anggaran pembangunan
- 43c Alokasi dan realisasi anggaran rutin
- 43d Pendapatan daerah dari sektor kesehatan,pendapatan asli daerah dan total anggaran pendapatan dan belanja daerah
- 43c Alokasi dan realisasi anggaran rutin kesehatan menurut unit kerja dan sumber anggaran
- 44 Jumlah sarana kesehatan menurut kepemilikan
- 45 Jumlah puskesmas,puskesmas pembantu,pusling

- 46a Jumlah sarana kesehatan bersumber daya masyarakat
- 46b Jumlah dan %tase Posyandu
- 46 c Pengobatan tradisional (BATTRA)
- 47a %tase sarana kesehatan dengan kemampuan gawat darurat
- 47b Jumlah sarana kesehatan menurut kemampuan labkes dan memiliki 4 spesialis dasar
- 48a %tase tenaga kesehatan menurut unit kerja
- 48b Jumlah Nakes disarana Pelayanan kesehatan
- 49a Jumlah tenaga medis di sarana kesehatan
- 49b Jumlah tenaga kefarmasian dan gizi di saran kesehatan
- 49c Jumlah keperawatan disaran kesehatan
- 49d Jumlah tenaga kesehatan masyarakat dan sanitasi di sarana kesehatan
- 49e Jumlah tenaga medis disarana kesehatan
- 49 f Jumlah Nakes disarana kes.berdasarkan status kepegawaian

BAB I PENDAHULUAN

1.1. LATAR BELAKANG

Kemajuan suatu negara dapat dilihat dari suatu indikator yaitu IPM (Indeks Pembangunan Manusia) atau HDI (Human Development Index). Sektor kesehatan merupakan salah satu komponen penting dari tiga komponen pendukung angka IPM tersebut, yaitu kesehatan, ekonomi dan pendidikan.

Dalam pelaksanaannya, pembangunan kesehatan memiliki Visi yaitu INDONESIA SEHAT 2010, dengan upaya peningkatan derajat kesehatan lewat berbagai upaya kesehatan mencakup *kuratif, rehabilitatif, preventif, dan promotif*.

Pembangunan kesehatan dengan paradigma yang baru, tidak hanya berorientasi pada pelayanan kesehatan dengan pengobatan sebagai kegiatan inti. Pembangunan kesehatan dengan PARADIGMA SEHAT, memacu pembangunan kesehatan lebih menekankan upaya *preventif* dan *promotif*. Dengan upaya tersebut mengarahkan pembangunan kesehatan masyarakat untuk mempertahankan keadaan sehat dan meningkatkan kesehatan dengan upaya-upaya pencegahan.

Upaya-upaya kesehatan *preventif* dan *promotif* diarahkan untuk meningkatkan derajat kesehatan melalui peningkatan kesehatan lingkungan dan peningkatan hidup bersih sehat, peningkatan konsumsi gizi seimbang, dan peningkatan pengetahuan masyarakat terhadap aspek-aspek hidup bersih dan sehat.

Pembangunan kesehatan Kabupaten Cirebon seirama dengan Visi Pembangunan Nasional yaitu, mencanangkan "**Cirebon Kabupaten Sehat Tahun 2008**". Dalam rangka mencapai visi tersebut disusun Rencana Strategi Pembangunan Sehat yaitu dengan mengoptimalkan pelayanan diberbagai instansi pemerintah dan optimalisasi pelaksanaan program-program yang menyangkut peningkatan taraf hidup masyarakat serta program-program penyuluhan kesehatan untuk meningkatkan perilaku hidup bersih dan sehat dengan mengadakan upaya peningkatan kemitraan dan pemberdayaan

masyarakat untuk ikut serta mewujudkan Cirebon Kabupaten Sehat Tahun 2008.

Pembangunan Sistem Informasi Kesehatan merupakan salah satu program yang dilaksanakan dalam pembangunan kesehatan secara menyeluruh. Sebagai wujud nyata dari Sistem Informasi Kesehatan, salah satunya disusun buku profil tahunan seperti Buku Profil Kesehatan Kabupaten Cirebon Tahun 2006 ini. Selain data-data di bidang kesehatan juga disajikan data-data yang terkait seperti demografi, lingkungan fisik dan sosial ekonomi. Data ini sangat diperlukan dalam rangka perencanaan, pemantauan, penentuan sasaran, serta penting dalam pengukuran keberhasilan pembangunan khususnya pembangunan kesehatan.

1.2. TUJUAN

Tujuan Umum :

Memberikan gambaran informasi derajat kesehatan yang menyeluruh dalam rangka meningkatkan kemampuan manajemen secara berhasil guna dan berdaya guna.

Tujuan Khusus :

1. Diperolehnya data/informasi umum dan lingkungan yang meliputi lingkungan fisik, biologis perilaku kesehatan masyarakat, data demografi dan sosial ekonomi.
2. Diperolehnya data/informasi tentang upaya kesehatan yang meliputi cakupan kegiatan dan sumber daya kesehatan.
3. Diperolehnya data/informasi status kesehatan masyarakat yang meliputi angka kematian dan angka kesakitan.
4. Tersedianya informasi sumber pembiayaan pembangunan kesehatan.
5. Tersedianya informasi sarana kesehatan rujukan bagi kasus komplikasi baik pemerintah ataupun swasta.

6. Tersedianya data dan informasi pencapaian kegiatan program kesehatan.
7. Tersedianya data/informasi untuk penyusunan Perencanaan Pembangunan Kesehatan.

1.3. SISTIMATIKA PENYAJIAN

Secara umum, sistimatika dari penulisan PROFIL KESEHATAN KABUPATEN CIREBON 2006 terdiri atas 6 (enam) bagian atau bab dan penutup. Isi masing-masing bab diuraikan sebagai berikut :

1. Bab I. Pendahuluan .

Bagian ini memaparkan tentang latar belakang, maksud dan tujuan disusunnya Profil Kesehatan Kabupaten Cirebon dan Sistimatika penyajian serta uraian singkatnya.

2. Bab II. Pembangunan Kesehatan Kabupaten Cirebon

Bagian ini menguraikan secara ringkas visi dan misi serta strategi Pembangunan Kesehatan Kabupaten Cirebon dan program-program pembangunan kesehatan yang dilaksanakan pada tahun 2006

3. Bab III. Gambaran Umum Kabupaten Cirebon

Bagian ini menjelaskan gambaran umum Kabupaten Cirebon, yang meliputi keadaan geografi, topografi, cuaca dan lain-lain keadaan penduduk seperti angka melek huruf, tingkat pendidikan, laju pertumbuhan penduduk, kondisi lingkungan fisik, biologi serta keadaan ekonomi seperti PDB, pendapatan perkapita.

4. Bab IV. Derajat Kesehatan

Pada bab ini berisi penyajian tentang situasi derajat kesehatan di Kabupaten Cirebon mencakup umur harapa hidup, kematian, bayi, ibu, balita dan kematian kasar, angka kesakitan penyakit-penyakit tertentu dan status gizi.

5. Bab V. Situasi Sumber Daya Kesehatan

Bagian ini menyajikan tentang situasi sumber daya kesehatan yang ada di Kabupaten Cirebon meliputi sumber daya manusia (Tenaga Kesehatan), Sarana Kesehatan dan Pembiayaan Kesehatan .

6. Bab VI. Situasi Pelayanan Kesehatan

Bab ini menyajikan situasi pelayanan kesehatan di Kabupaten Cirebon seperti pelayanan kesehatan dasar dan pelayanan kesehatan rujukan.

7. Penutup

8. Lampiran.

Seluruh tabel yang digunakan dalam penyusunan PROFIL KESEHATAN KABUPATEN CIREBON 2006.

BAB II

PEMBANGUNAN KESEHATAN

TAHUN 2006

2.1. Upaya Kesehatan Dalam Peningkatan IPM

Indeks Pembangunan Manusia (IPM) sebagai suatu tolok ukur keberhasilan pembangunan yang komprehensif dan memadai untuk mengukur kemajuan pembangunan manusia. IPM sebagai suatu indikator merupakan penyatuan dari beberapa indikator yang menggambarkan beberapa aspek yang dapat mencerminkan kualitas penduduk di suatu daerah sekaligus untuk memantau perkembangan keberhasilan pembangunan manusia.

Berdasarkan Survei Sosial Ekonomi Daerah (Suseda), tahun 1996-1997 mengalami penurunan IPM dampak dari krisis ekonomi. Tahun 1999 IPM (61,6%), tahun 2003 63,5. Pada tahun 2005 IPM mengalami kenaikan 0.61 dari tahun 2004 menjadi 64.58. Upaya meningkatkan IPM untuk mencapai angka 67,40 dilakukan dengan pembangunan disegala bidang, diantaranya pendidikan, ekonomi dan kesehatan.

IPM terbentuk dari tiga Indikator yaitu, usia hidup (*longevity*) pengetahuan (*knowledge*) dan standar hidup layak (*decent living*). Usia hidup diukur dengan angka harapan hidup (e_0) yang dihitung dengan variabel rata-rata anak lahir hidup dan rata-rata anak yang masih hidup. Variabel ini erat kaitannya dengan upaya pembangunan kesehatan yang bertujuan untuk meningkatkan umur harapan hidup.

Peningkatan umur harapan hidup erat kaitannya dengan peningkatan kesehatan ibu dan anak, dan penurunan kematian ibu dan bayi, semua komponen tersebut tidak terlepas dari upaya-upaya lain yakni peningkatan kesehatan lingkungan, perilaku hidup bersih dan sehat, pemenuhan gizi dan peningkatan pengetahuan masyarakat terhadap kesehatan. Upay-upaya tersebut terangkum dalam visi, misi dan Strategi Pembangunan Kesehatan.

Mengacu pada Visi Pembangunan Kesehatan Nasional Indonesia Sehat 2010, Kabupaten Cirebon menetapkan Visi Pembangunan Kesehatan **“Cirebon Sehat 2008”** yaitu Terwujudnya pelayanan kesehatan secara paripurna dengan didukung oleh aparatur kesehatan yang profesional serta pelayanan berkualitas yang berorientasi kepada kepentingan umum dalam mewujudkan masyarakat sehat sejahtera.

Untuk mencapai visi tersebut ditetapkan Misi Pembangunan Kesehatan yaitu :

1. Meningkatkan sumber daya manusia (SDM) bidang kesehatan melalui pendidikan, pelatihan, dan pengembangan karier.
2. Meningkatkan kinerja, keterampilan, dan disiplin kerja tenaga kesehatan
3. Menggerakkan pembangunan berwawasan kesehatan
4. Memelihara dan meningkatkan pelayanan kesehatan yang bermutu, merata, dan terjangkau.
5. Mewujudkan lingkungan yang sehat, aman, dan nyaman.
6. Mendorong kemandirian masyarakat untuk hidup sehat
7. Memelihara dan meningkatkan perilaku hidup bersih dan sehat individu, keluarga, dan masyarakat
8. Meningkatkan fungsi, sarana, dan prasarana kesehatan dasar, rujukan, dan institusi kesehatan lainnya.

Dalam mewujudkan visi dan misi tersebut menggunakan strategi alternatif dengan mengacu pada analisa SWOT, dengan memperhatikan kekuatan, kelemahan, peluang dan ancaman yang ikut berpengaruh pada upaya pembangunan kesehatan. Dari visi, misi yang ada dan dikaitkan dengan strategi berdasarkan analisa kekuatan, kelemahan, peluang dan ancaman diperoleh faktor penentu keberhasilan sebagai berikut:

1. Optimalisasi tenaga dan sarana untuk menangkap pangsa pasar yang ada
2. Optimalisasi Standar Operasional Pelayanan (SOP), juklak/juknis menuju pelayanan prima

3. Tingkatkan pelayanan kesehatan yang merata dan terjangkau untuk mengurangi dampak krisis moneter.
4. Manfaatkan otonomi daerah untuk mengoptimalkan struktur organisasi.
5. Optimalisasi tenaga kesehatan serta juklak dan juknis yang ada untuk mencapai masyarakat yang berperilaku hidup bersih dan sehat (PHBS).

2.2. Program – Program Pembangunan Kesehatan

Mewujudkan masyarakat adil dan sejahtera dengan pelayanan kesehatan yang terjangkau dan dilayani oleh petugas yang profesional harus diupayakan dengan melibatkan sektor dan program terkait. Pembangunan Kesehatan tahun 2006 mencakup beberapa program, sebagai berikut:

1. Program Pelayanan Kesehatan & Farmasi

Beberapa kegiatan dalam hal ini baik berupa operasional rutin maupun tidak rutin antara lain:

1. Pelayanan kesehatan gigi dan mulut bagi masyarakat
2. Penjaringan kesehatan gigi dan mulut bagi murid SD.
3. Pelayanan Kesehatan Keluarga Miskin.
4. Pemberian makanan tambahan bagi balita (PMT Pemulihan) bagi anak usia 12 – 23 bulan dengan gizi buruk dari keluarga miskin sebanyak 1.628 balita.
5. Pemberian multivitamin bagi balita dan ibu hamil KEK keluarga miskin sebanyak 30.000 balita dan 16.500 ibu hamil.
6. Operasi katarak untuk 30 pasien.
7. Pengadaan obat di sarana pelayanan kesehatan.
8. Peningkatan program kesehatan jiwa.
9. Pengelolaan Pelayanan Kesehatan Swasta.
10. Pemilihan Puskesmas Berprestasi.
11. Pelayanan Kesehatan Masyarakat melalui pembentukan pos koordinasi kesehatan pada Hari Raya Idul Fitri.
12. Pelayanan kegawatdaruratan dan keperawatan komunitas.

2. Pemberantasan Penyakit Menular

Program Pemberantasan Penyakit Menular (P2M) antara lain:

1. Pemeriksaan calon jemaah haji.
2. Pengamatan dan pelacakan penyakit menular (*surveillance*).
3. Pencegahan penyakit menular dengan immunisasi pada bayi dan ibu hamil.
4. Penanggulangan KLB (penyakit DBD, Diare, Bencana alam).
5. Pemberantasan penyakit menular langsung
6. Penanggulangan dan eliminasi penyakit kusta.
7. Peningkatan gizi masyarakat
8. Perbaikan gizi masyarakat.
9. Pemberian Makanan Tambahan Pemulihan (PMTP).
10. Peningkatan SDM tenaga pengelola gizi puskesmas.

3. Kesehatan Usila dan KIA

Pada program ini ada beberapa kegiatan antara lain

1. Peningkatan Kesehatan Ibu, Bayi dan Reproduksi.
2. Peningkatkan ketrampilan bidan.
3. Usaha Kesehatan Anak.
4. MTBS (Metode Terpadu Balita Sakit) melalui penjangkaran kesehatan pada anak sekolah
5. Pelatihan Dokter Kecil.
6. Kesehatan Ibu dan KB serta Reproduksi
7. Pembinaan partograf kepada bidan desa.
8. Pembinaan Usia Lanjut.

4. Kesehatan Lingkungan

Kegiatan program kesehatan lingkungan yaitu:

1. Pembentukan dan pembinaan klinik sanitasi
2. Kegiatan pengawasan Kualitas air dan lingkungan.
3. Penyehatan makanan dan minuman.

4. Peningkatan mutu Industri Rumah Tangga makanan minuman dan peningkatan mutu produknya.
 5. Penyehatan tempat-tempat umum.
 6. Peningkatan cakupan jamban, air bersih dan SPAL.
 7. Proyek Bantuan Luar Negeri WSLIC II.
5. Perencanaan Kesehatan
- Kegiatan dalam program perencanaan kesehatan yaitu:
1. Pengelolaan Sistem Informasi Kesehatan
 2. Penyusunan Profil Kesehatan Kabupaten Cirebon.
 3. Penyusunan Laporan Eksekutif (Triwulanan).
 4. Pembuatan Leaflet dan Laporan Tahunan Kesehatan.
 5. Pemetaan biaya kesehatan dan sosialisasinya.
 6. Penyusunan rencana tahunan kesehatan.
 7. Pembinaan koordinator wilayah puskesmas.
6. Promosi Kesehatan
- Kegiatan program promosi kesehatan meliputi:
1. Pengembangan Posyandu mandiri.
 2. Peningkatan peran serta masyarakat Desa Siaga
 3. Sosialisasi posyandu mandiri
 4. Pembinaan Pos Kesehatan di Pesantren
 5. Penggerakan anak sekolah dalam pemberantasan sarang nyamuk *Aedes Aigypy*.
 6. Pencegahan Penanggulangan dan Penyalahgunaan Narkotika, Psikotropika dan Zat Aditif (P3 NAPZA) bagi narapidana Lembaga Masyarakatan khusus Narkotika Cirebon dengan tujuan mereka mengerti dan dapat mencegah trjadinya penularan HIV/AIDS.
7. Peningkatan sarana dan prasarana pelayanan kesehatan
- Dalam program ini kegiatannya antara lain :
1. Pembangunan dan pemeliharaan Gedung Farmasi.
 2. Pembangunan gedung Puskesmas.
 3. Pembangunan Posyandu percontohan.

4. Pembebasan tanah untuk Puskesmas.
5. Pengadaan perlengkapan kantor.
6. Pengadaan tanah untuk Puskesmas
7. Rehabilitasi dan pemagaran rumah dinas
8. Penyediaan obat
9. Pengadaan alat kesehatan
10. Pengadaan kendaraan Ambulan Puskesmas
11. Pengadaan jaringan Sistem Informasi Kesehatan

BAB III

GAMBARAN UMUM DAN LINGKUNGAN

3.1. Gambaran Umum Wilayah

Kabupaten Cirebon terletak di sebelah Timur Jawa Barat berbatasan dengan Propinsi Jawa Tengah, secara administratif terletak di wilayah tiga Cirebon (Kabupaten Cirebon, Kota Cirebon, Kabupaten Indramayu, Kabupaten Majalengka, dan Kabupaten Kuningan). Luas wilayah 990,36 km², secara Geografis terletak antara 108^o40'-108^o48' Bujur Timur dan 6^o30'-7^o00' Lintang Selatan dengan jarak terjauh Barat-Timur 54 km² dan Utara-Selatan 39 km².

Disamping berbatasan dengan Kabupaten Brebes Propinsi Jawa Tengah, Kabupaten Cirebon berbatasan dengan beberapa kabupaten, yaitu :

1. Sebelah Utara berbatasan dengan wilayah Kabupaten Indramayu
2. Sebelah Barat Laut berbatasan dengan wilayah Kabupaten Majalengka
3. Sebelah Selatan berbatasan dengan wilayah Kabupaten Kuningan
4. Sebelah Timur berbatasan dengan Kab. Brebes (Jawa Tengah)

Pada tahun 2005 Kabupaten Cirebon mengalami pemekaran wilayah dari 31 kecamatan menjadi 37 kecamatan, berdasarkan Peraturan Daerah Nomor 08 Tahun 2004 tentang Pembentukan dan Penataan Kecamatan.

Wilayah kecamatan sepanjang jalur Pantura (pantai utara) merupakan daerah pantai dengan ketinggian antara 0–10 meter DPL (Di atas Permukaan Laut), sedangkan wilayah kecamatan yang terletak di bagian Selatan merupakan daerah perbukitan dengan ketinggian antara 11 – 130 meter DPL.

Berdasarkan tipologi desa, dari 424 desa/kelurahan (diantaranya terdapat 12 kelurahan) mayoritas merupakan desa persawahan (179 desa), desa perdagangan dan jasa (188 desa), desa nelayan (15 desa), desa perkebunan (4 desa), dan desa industri (32 desa).

Kabupaten Cirebon bercuaca panas, kondisi ini dipengaruhi oleh keadaan alamnya yang sebagian besar merupakan daerah pantai, hanya sebagian kecil di bagian Selatan merupakan daerah perbukitan.

Keadaan hidrografi, dilalui 18 aliran sungai, semuanya berhulu di bagian Selatan dan bermuara ke Laut Jawa. Sebagian besar sungai-sungai ini dipergunakan masyarakat untuk keperluan pengairan, persawahan dan sebagian kecil untuk keperluan MCK.

3.2. KEADAAN PENDUDUK

3.2.1. Pertumbuhan Penduduk

Jumlah penduduk berdasarkan SUSEDA 2006, tercatat 2.134.656 jiwa, terdiri dari laki-laki 1.052.676 jiwa dan perempuan 1.081.980 jiwa. Dari tahun ke tahun jumlah penduduk cenderung terus meningkat. Dalam kurun waktu lima tahun 1995-2005 rata-rata laju pertumbuhan sebesar 1,85% per tahun.

Grafik 3.1
Jumlah Penduduk Kabupaten Cirebon
Tahun 2000 - 2006 (Dalam Ribuan Orang)

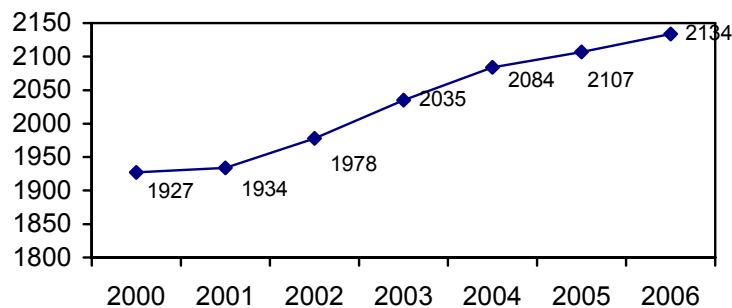

Sumber : Inkesra 2005 BPS,

Jumlah penduduk terbesar di Kecamatan Kapetakan tercatat 99.164 jiwa dan terkecil di Kec. Pasaleman tercatat 27.595 jiwa. Berdasarkan kepadatan penduduk, Kecamatan Weru merupakan kecamatan terpadat yaitu 6.755 jiwa per km². Kepadatan penduduk merupakan faktor risiko terjadinya penyebaran penyakit menular berbasis lingkungan baik lingkungan fisik, biologi, dan lingkungan sosial.

Tinggi atau rendahnya angka pertumbuhan penduduk secara umum dipengaruhi oleh tiga faktor yaitu kelahiran (*fertilitas*), kematian (*mortalitas*) dan perpindahan penduduk (*migrasi*). Upaya yang dilakukan untuk mengendalikan pertumbuhan penduduk dengan peningkatan pelayanan kesehatan masyarakat yang

diarahkan guna menekan kesakitan, kematian dan sekaligus untuk mengendalikan tingkat kelahiran serta penciptaan lapangan kerja dalam rangka pengendalian migrasi.

Gambaran pertumbuhan penduduk secara lebih jelas lima tahun terakhir dapat dilihat pada tabel berikut :

Tabel 3.1
Pertumbuhan Penduduk Kabupaten Cirebon
Tahun 2001 – 2005

Uraian	2001	2002	2003	2004	2005
Penduduk	1.933.794	1.977.828	1.920.504	2.084.572	2.107.918
Pertumbuhan	0,37	2.28	2,90	2.43	1.12
Kelahiran	37.717	38.957	39.477	41.087	41.972
CBR	19,54	19.95	19,93	19.95	20.02
Kematian	24.308	25.394	26.053	26.586	27.170
CDR	12,59	13.01	13,15	12.91	12.96
Pertumbuhan alami	0,70	0.69	0,68	0.70	0.71
Nett-Migration	-0,33	1.59	2,22	1.73	0.41

Sumber : *Inkesra Kab. Cirebon 2005*

Umur dan jenis kelamin sangat berperan dalam membentuk karakteristik kependudukan, kondisi tersebut berkaitan erat dengan sosial ekonomi dan upaya pembangunan yang akan dilakukan. Tingkat kelahiran berpengaruh besar terhadap struktur penduduk muda, yang terkait dengan angkatan kerja dan menyangkut besarnya beban yang harus ditanggung oleh pembangunan.

Secara rinci struktur penduduk menurut umur di Kabupaten Cirebon terlihat sebagai berikut.:

Tabel 3.2
Pertumbuhan Penduduk Kabupaten Cirebon Tahun 2000 – 2005
Menurut Kelompok Umur

Kelompok Umur	2001	2002	2003	2004	2005
1. Muda (0 – 14 th)	629.625	656.631	591.253	616.916	631.406
2. Produktif (15 –64 th)	1.229.005	1.245.912	1.358.149	1.375.040	1.387.588
3. Tua (≥ 65 Th)	75.164	75.285	85.698	92.616	88.924
Jumlah	1.933.794	1.977.828	2.035.100	2.084.572	2.107.918

Sumber : *Inkesra Kab. Cirebon, 2006*

Berdasarkan Tabel 3.2, tahun 2005 struktur penduduk Kabupaten Cirebon merupakan struktur penduduk muda, prosentase kelompok muda 30% dari jumlah penduduk keseluruhan, sedangkan penduduk produktif sebesar 60% dan penduduk tua sebesar 10%. Struktur penduduk dapat menggambarkan permasalahan kesehatan, dan sosial ekonomi yang ada di suatu wilayah.

Komposisi penduduk menurut jenis kelamin dapat dilihat perkembangan angka sex ratio. Perkembangan sex ratio di Kabupaten Cirebon selama lima tahun terakhir dijelaskan dalam grafik.

Grafik 3.2
Sex Ratio Penduduk Kabupaten Cirebon
Tahun 2000 - 2005

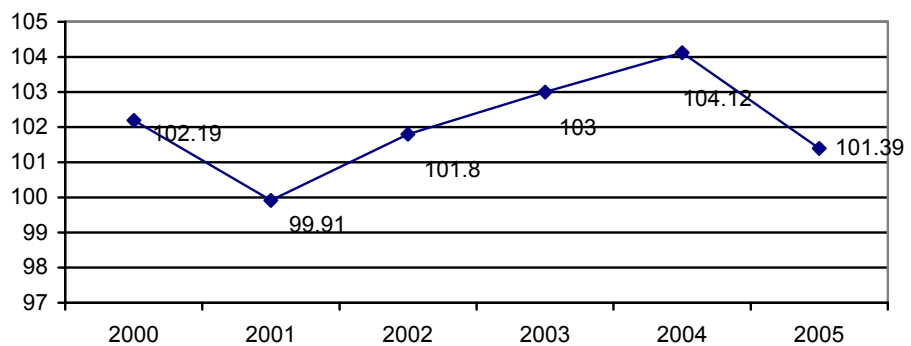

Sumber : *Inkesra Kab Cirebon 2006*

Dari grafik 3.2 terlihat, terjadi penurunan sex ratio dari tahun 2004 sampai dengan tahun 2005 sebesar 2.73%. Umur dan jenis kelamin mempunyai pengaruh terhadap komposisi demografi dan sosial ekonomi masyarakat, hal ini harus dicermati karena tidak hanya menyangkut angkatan kerja namun juga menyangkut pelayanan kesehatan baik jenis, kualitas dan kuantitasnya.

3.2.2. Persebaran dan Kepadatan Penduduk

Persebaran penduduk tidak merata, terjadi pemusatan penduduk di Kecamatan Weru, Kedawung, Plered, Tengah Tani dan Plumbon, hal ini disebabkan karena wilayah tersebut merupakan daerah pusat industri dan kerajinan rumah tangga. Kepadatan penduduk kabupaten 2.156 jiwa per Km², kepadatan penduduk

paling tinggi terdapat di Kecamatan Weru yaitu 6.755 jiwa per km² diikuti oleh Kecamatan Kedawung 5.731 jiwa per km², Kecamatan Plered 4.430 jiwa per km². Kecamatan yang kepadatan penduduknya kecil diantaranya Kecamatan Pasaleman 859 jiwa per Km².

Kepadatan penduduk secara relatif mengalami kenaikan, dapat digambarkan dalam grafik berikut.

Grafik 3.3.
Kepadatan Penduduk per km² Kabupaten Cirebon
Tahun 2000 - 2005

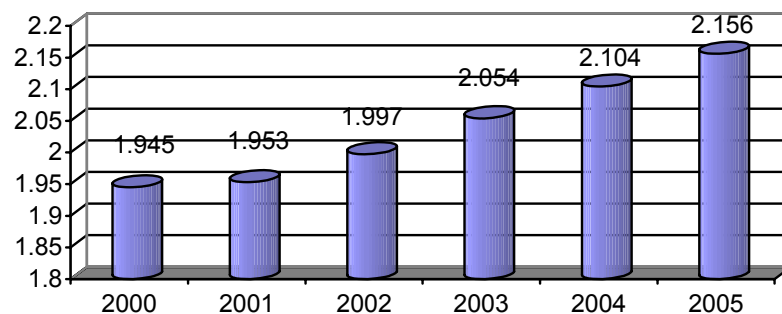

Sumber : *Inkesra Kab. Cirebon 2005*, BPS

3.2.3. Angka Kelahiran Kasar (CBR) dan Angka Kesuburan (TFR)

Jumlah kelahiran bervariasi di setiap kecamatan, tahun 2005 jumlah kelahiran tertinggi terjadi di Kecamatan Kapetakan (1.874) dan Kecamatan Astanajapura (1.822), tapi jika dilihat dari angka kelahiran (rate) tertinggi di kecamatan Gebang 23,12, sedangkan angka kelahiran kasar terendah di Kecamatan Cirebon Selatan yaitu 18,18. Angka kelahiran kabupaten Cirebon tahun 2005 yaitu 20,02, mengalami kenaikan dari tahun sebelumnya yaitu 19,95. Angka kelahiran yang tinggi terkait erat dengan tingkat pengetahuan dan kesadaran masyarakat. Yang pada akhirnya hal ini akan menjadi bahan pertimbangan dalam peningkatan program atau upaya kesehatan.

Angka kesuburan (*Total Fertility Rate*) tahun 2005 mengalami peningkatan. Untuk lebih jelasnya dapat dilihat tabel berikut:

Tabel 3.3.
 Angka Kesuburan Total (TFR) dan Angka Kelahiran
 Kasar (CBR) di Kabupaten Cirebon
 Tahun 1997 - 2005

Tahun	TFR	CBR
1997	3,28	18,56
1998	3,08	17,84
1999	2,96	17,63
2000	2,36	20,61
2001	2,41	19,54
2002	2,28	19,95
2003	2,26	19,93
2004	2,21	19,95
2005	2.27	20.02

Sumber; *Inkesra Kab. Cirebon 2005*

3.3. KEADAAN EKONOMI

3.3.1. Tingkat Pendapatan

Pendapatan merupakan salah satu indikator untuk mengukur tingkat kesejahteraan masyarakat. Angka pendapatan perkapita diperoleh dengan cara membagi PDRB (Produk Domestik Regional Bruto) dengan jumlah penduduk pertengahan tahun. PDRB tahun 2005 sebesar 9.681.119,70 juta rupiah, tahun 2004 sebesar 7.764.556,74 juta rupiah, yang berarti mengalami kenaikan sebesar 24,68%. Kenaikan ini relatif sangat tinggi dibanding kenaikan periode sebelumnya (2003-2004), yaitu sebesar 9,73%.

PDRB perkapita tahun 2004 sebesar 3.797.863 rupiah meningkat menjadi 4.665.973 rupiah pada tahun 2005 atau mengalami kenaikan sebesar 22,86% dari

tahun sebelumnya, dengan rata-rata kenaikan pertahun sebesar 12,05%. Namun kenaikan ini belum mencerminkan adanya kenaikan daya beli masyarakat.

Grafik 3.4
Kontribusi PDRB Kabupaten Cirebon Menurut Lapangan Usaha
Tahun 2005 (Dalam Persen)

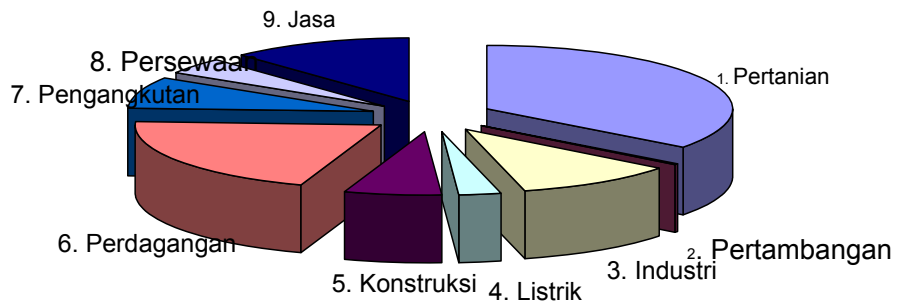

Sumber : PDRB Kab. Cirebon 2001-2005

Pada grafik 3.4 terlihat perekonomian masih didominasi oleh sektor pertanian yang mencirikan sebagai daerah agraris. Disamping terkonsentrasi pada sektor pertanian, pada empat tahun terakhir mulai ditunjang oleh sektor-sektor lainnya yang cukup potensi dan strategis, seperti sektor industri pengolahan, sektor perdagangan, hotel dan restoran serta sektor jasa. Sektor tersebut memungkinkan pada masa yang akan datang perekonomian akan bergeser dari daerah berbasis ekonomi pertanian menjadi daerah berbasis ekonomi industri.

Perkembangan tingkat pendapatan penduduk dapat dilihat pada grafik berikut :

Grafik 3.5
Perkembangan Pendapatan Penduduk
Kabupaten Cirebon per Kapita Selama Sebulan
Tahun 2000 - 2005

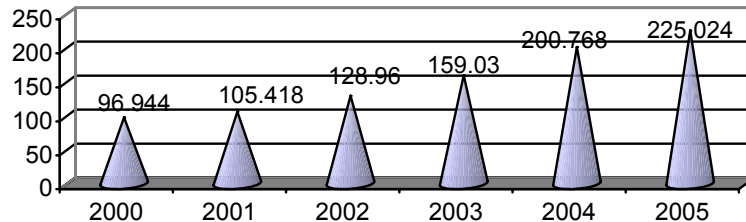

Sumber : *Inkesra Kab. Cirebon 2005*

3.3.2. Laju Pertumbuhan Ekonomi

Indikator yang menunjukkan naik tidaknya produk yang dihasilkan oleh seluruh kegiatan ekonomi di daerah disebut Laju Pertumbuhan Ekonomi (LPE). Indikator ini biasanya digunakan untuk menilai sejauh mana keberhasilan pembangunan suatu daerah dalam periode waktu tertentu. Dengan demikian indikator ini dapat pula dipakai untuk menentukan arah kebijakan pembangunan yang akan datang.

Pendapatan merupakan salah satu faktor untuk mengukur tingkat produktifitas. Dalam pengumpulannya, data pendapatan ini secara teknis sering mengalami kesulitan baik lewat survei maupun sensus. Jadi untuk mendapatkan data pendapatan ini dilakukan pendekatan melalui data pengeluaran.

Tingkat pendapatan di Kabupaten Cirebon sudah digambarkan dalam grafik 3.5.

3.3.3. Penduduk Miskin

Indikator kemiskinan ditentukan dengan Nilai Rupiah yang dibelanjakan untuk 2.100 kalori per kapita per hari ditambah dengan pemenuhan kebutuhan pokok minimum lainnya seperti perumahan, bahan bakar, sandang, pendidikan, kesehatan dan transportasi.

Jumlah penduduk miskin tahun 2006 tercatat 800.389 jiwa (37.49%). Jumlah tertinggi terdapat di Puskesmas Astanajapura (0,65%) dan terendah di Puskesmas Sendang (0.11%). Dilihat dari pelayanan penduduk miskin jumlah pelayanan tertinggi di Puskesmas Ciledug (196,16%) dan terendah di Puskesmas Pangkalan (73.14%).

3.4. KEADAAN PENDIDIKAN

3.4.1. Kemampuan Membaca/Menulis

Tingkat pendidikan merupakan salah satu faktor penting dalam perkembangan dan peningkatan kualitas sumber daya manusia yang lebih bermutu sehingga dapat meningkatkan status sosial ekonomi masyarakat.

Berkaitan dengan tingkat pendidikan dapat dilihat dari sisi kemampuan penduduk dalam membaca dan menulis (melek huruf). Dalam periode tahun 2000 – 2004 angka melek huruf Kabupaten Cirebon mengalami kenaikan. Untuk dapat jelasnya dapat dilihat dalam tabel 3.4.

Kecamatan yang memiliki prosentase penduduk melek hurup tertinggi ada di Kecamatan Cirebon Selatan (94.18%), Weru (93,16%), Cirebon Utara (92.54%), dan Kecamatan Sumber (92,31%). Kecamatan tersebut merupakan kecamatan perkotaan dan daerah industri perdagangan.

Angka melek huruf masyarakat Kabupaten Cirebon tahun 2005 (89,36%) masih dibawah angka Propinsi Jawa Barat tahun (94,51%).

Tabel 3.4

Persentase Penduduk Usia 10 Tahun Ke atas Kab. Cirebon Menurut Kemampuan Membaca/Menulis Tahun 2000 – 2005

Kemampuan Membaca/Menulis	2000	2001	2002	2003	2004	2005
Laki-Laki						
Dapat	92,41	92,77	92.81	93.48	93.35	93.06
Tidak Dapat	7,59	7,23	7.19	6.52	6.65	6.94
Perempuan						
Dapat	84,42	84,64	84.69	85.25	85.35	85.56
Tidak Dapat	15,58	15,36	15.31	14.75	14.65	14.44
Laki2-Perempuan						

Dapat	88,51	88,73	88.80	89.40	89.40	89.36
Tidak Dapat	11,49	11,27	11.20	10.60	10.60	10.64

Sumber : *Inkesra Kab. Cirebon 2006*

3.4.2. Tingkat Pendidikan Penduduk

Pengembangan sumberdaya manusia dapat dipandang dalam dua aspek pertama mengembangkan manusia agar lebih produktif dengan meningkatkan pendapatan dan kedua mengembangkan sumber daya manusia yang sifatnya konsumtif dengan meningkatkan kesejahteraan diantaranya pendidikan.

Distribusi penduduk menurut tingkat pendidikan dapat memberikan gambaran mengenai seberapa besar ketersediaan sumber daya manusia dalam tahun yang bersangkutan. Untuk lebih jelasnya struktur penduduk menurut tingkat pendidikan dapat dilihat dalam tabel berikut.

Jumlah penduduk berdasarkan jenjang pendidikan, kaum laki-laki masih mayoritas pada setiap tingkatan. Pada tingkat tidak pernah sekolah dan SD jumlah perempuan (359.908 jiwa) lebih tinggi dari laki-laki (251.970 jiwa), kondisi tersebut menggambarkan kualitas pendidikan penduduk laki-laki masih lebih baik bila dibanding perempuan. Kondisi demikian harus mendapat perhatian karena rendahnya tingkat pendidikan perempuan disamping dapat berpengaruh terhadap peningkatan angka perkawinan usia muda juga akan berpengaruh terhadap kualitas manusia masa datang.

Untuk lebih jelasnya ditampilkan tabel tingkat pendidikan penduduk sebagai berikut.

Tabel 3.5.

Distribusi Persentase Penduduk Usia 10 Tahun ke Atas Kabupaten Cirebon Menurut Pendidikan Tahun 2004

Tingkat Pendidikan	Laki-laki	Perempuan	Jumlah
Tdk/Blm Pernah Sekolah	6.44	11.41	8.88
Tdk/Blm Tamat SD/MI	26.91	30.08	28.48
SD/MI	39.02	38.86	38.94
SLTP	14.06	10.46	12.28
SLTA	11.71	7.74	9.76
Diploma1-3/Akademi	1.06	0.91	0.99
Diploma 4/Univ.	0.80	0.54	0.67
	100.00	100.00	100,00

Sumber : *Statistik Sosial Kab. Cirebon 2004*

3.5. LINGKUNGAN FISIK

Lingkungan merupakan faktor terbesar yang mempengaruhi derajat kesehatan. Peningkatan derajat kesehatan 45% ditentukan oleh faktor lingkungan, peningkatan kualitas lingkungan pada akhirnya akan meningkatkan IPM. Lingkungan yang sehat ditunjang oleh perilaku sehat masyarakat akan berdampak pada kehidupan masyarakat yang produktif.

Unsur-unsur lingkungan yang berhubungan erat dengan aktifitas kehidupan sehari-hari seperti; air bersih, jamban keluarga, rumah sehat dan tempat-tempat umum sehat serta pembuangan sampah dan limbah rumah tangga sesuai dengan ketentuan. Lingkungan fisik dan biologi yang sehat berdampak pada kesehatan masyarakat yaitu penurunan angka kesakitan penyakit infeksi, parasit dan penyakit menular.

3.5.1. Air Bersih

Dari 541.309 KK yang ada sebanyak 180.549 KK (33.35%) yang memiliki Sarana Air Bersih (SAB). Jenis SAB yang dimiliki masyarakat adalah Sumur Gali (SGL) 62.39%, Sumur Pompa Tangan (SPT) 19.73%, dan Ledeng 11.10%. Jumlah SGL yang paling tinggi ada di Kecamatan Depok 25.948 buah dan yang paling rendah ada di Kecamatan Tengah Tani 26 SGL, sebagian masyarakat menggunakan air bersih dari Penampungan Air Hujan (PAH) dan perpipaan.

Dari 268.399 sarana yang ada sebanyak 67.665 (25,20%) dilakukan inspeksi sehingga diketahui tingkat pencemarannya, Amat Tinggi 3.935 (41.98%), Tinggi 8.419 (14.80%), Sedang 15.823 (32.26%) dan Rendah 27.075 (42.03%). Kondisi ini menunjukkan situasi, dan kondisi lingkungan yang tidak sehat, lebih lanjut akan mengakibatkan munculnya penyakit yang berbasis lingkungan yang disebabkan oleh penggunaan air.

Air bersih yang digunakan untuk keperluan hidup sehari-hari dan air minum sudah seharusnya dilakukan pemeriksaan kualitas fisik, bakteriologi dan kimiawinya. Hal ini untuk mengetahui apakah air bersih/air minum yang

digunakan layak atau aman untuk digunakan sesuai dengan fungsinya, sehingga tidak akan menimbulkan masalah penyakit diare, dermatitis dll.

Tabel 3.6
 Persentase Kualitas Bakteriologi dan Kimiawi
 Air Bersih yang Memenuhi Syarat
 Kab. Cirebon Tahun 2005

Pemeriksaan	Fisik	Bakteriologis	Kimiawi
Jumlah sampel diperiksa	1.491	665	232
Jumlah sampel memenuhi syarat	1.279	137	164
% yang memenuhi syarat	85,78	20,60	70,69

Sumber : Bidang BPLS 2005

3.5.2. Jamban Keluarga

Sistem pembuangan kotoran manusia berkaitan erat dengan lingkungan tanah dan penyakit infeksi dan pencernaan yang terjadi di wilayah tersebut. Tahun 2005 keluarga yang tidak memiliki jamban sebanyak 109.735 KK, sedangkan yang memiliki jamban berdasarkan klasifikasi terdiri dari; sendiri, bersama, dan umum, lebih rinci dapat di lihat pada grafik di bawah ini:

Grafik 3.6
 Jumlah Rumahtangga Menurut Jenis Kepemilikan
 Jamban Tahun 2003-2005

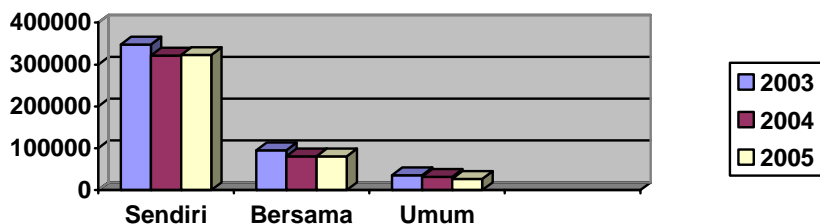

Sumber: Inkesra Kab. Cirebon 2005

Upaya untuk meningkatkan cakupan air bersih dan jamban, dilaksanakan program WS-LIC II yang fokus pada kegiatan penyediaan sanitasi dan air bersih bagi masyarakat tidak mampu. Klasifikasi jamban Jumlah KK yang diperiksa 140.607, yang memiliki jamban keluarga sebanyak 110.024 KK. Persentase KK memiliki jamban 25,98% dan jamban yang memenuhi syarat 55,63%.

3.5.3. Penyehatan Perumahan

Jumlah KK yang diperiksa 541.309, yang memiliki sarana pembuangan sampah sebanyak 145.432 KK (26,87%). Sedangkan yang memiliki sarana/saluran pembuangan air limbah domestik sebanyak 102.275 (22,88%), 49,90% diantaranya memenuhi syarat.

Pada pemeriksaan jentik sebanyak 31.614 rumah, sebanyak 73,06 % bebas jentik. Jumlah KK yang diperiksa kondisi kesehatan rumahnya sebanyak 64.608 dan 44,62 % diantaranya memenuhi syarat.

3.5.4. Pengawasan dan Penyehatan Tempat Pengelolaan Makanan

Jumlah tempat pengelolaan makanan sebanyak 5.970, dan yang dibina sebanyak 2.968 (49,72 %), dan yang kondisinya sehat (memenuhi syarat) sebesar 68,67 %.

3.5.5. Penyehatan Tempat-Tempat Umum

Jumlah tempat umum – tempat umum yang ada sebanyak 5.358 buah, sedangkan yang dibina sebanyak 3.258 atau 60,81% dan persentase TTU yang sehat sebesar 73,36 % dari total yang dibina/diperiksa.

BAB IV DERAJAT KESEHATAN

4.1 UMUR HARAPAN HIDUP WAKTU LAHIR (E0)

Derajat kesehatan masyarakat diukur melalui Angka Kematian Bayi (AKB), Angka Kematian Ibu (AKI) dan Umur Harapan Hidup (UHH). Indikator penting derajat kesehatan secara luas adalah Umur Harapan Hidup (Eo) yang mencerminkan lamanya bayi baru lahir diharapkan akan hidup. Angka Harapan Hidup (AHH) masyarakat tahun 2005 adalah 64.78. Berdasarkan hasil Suseda BPS, laju peningkatan AHH dapat dilihat pada grafik di bawah ini :

Grafik 4.1.

Angka Harapan Hidup Kabupaten Cirebon
Tahun 2000-2005

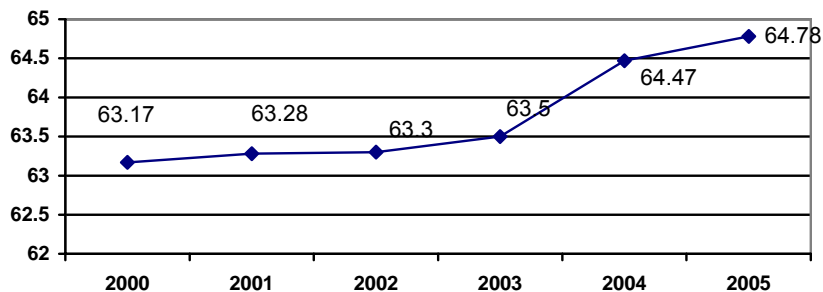

Sumber : *Inkesra Kab. Cirebon 2005*

Peningkatan Angka Harapan Hidup (AHH) merupakan tolok ukur keberhasilan upaya kesehatan yang telah dilakukan. Pemerintah beserta jajarannya harus lebih bekerja keras untuk meningkatkan angka harapan hidup masyarakatnya. Jika dibandingkan dengan kabupaten/kota lain masih di bawah. AHH tertinggi di Kota Bogor telah mencapai 71,80 pada tahun 2005.

AHH dipengaruhi oleh IMR, naik atau turunnya IMR berpengaruh terhadap AHH. IMR ataupun AHH sering digunakan sebagai indikator untuk mengukur tingkat kesejahteraan hidup masyarakat dari aspek kesehatan.

4.2 KEMATIAN

4.2.1 Kematian Bayi

Angka kematian bayi (AKB) dari tahun ke tahun terus menurun, ini mencerminkan semakin tingginya kesadaran masyarakat akan pentingnya kesehatan begitu pula semakin tingginya kualitas pelayanan kesehatan baik dari segi sarana maupun prasarana dan tenaga yang makin profesional dan terampil.

Pada tahun 1980 AKB Kabupaten Cirebon masih cukup tinggi yaitu 118 per 1000 kelahiran hidup, tetapi dalam kurun waktu sepuluh tahun yaitu pada tahun 1990 AKB turun menjadi 71,59 per 1000 kelahiran hidup. Dan sepuluh tahun kemudian berdasarkan hasil Susenas 2000 AKB Kabupaten Cirebon adalah 56,27 per 1000 kelahiran hidup dengan perincian AKB laki-laki 62,84 % dan AKB perempuan 49,71 %.

Pada tahun 2002 berdasarkan laporan yang masuk dari Puskesmas, jumlah kematian Bayi sebanyak 404 dari 34.130 kelahiran hidup atau 11,83 per seribu kelahiran hidup. Pada tahun 2003 jumlah kematian bayi 359 dari 37.078 kelahiran hidup atau 9,68 per seribu kelahiran hidup. Pada tahun 2005, jumlah kematian bayi 521 dari 38,995 kelahiran hidup atau 13,36 per seribu kelahiran hidup. Penyebab kematian bayi karena Tetanus Neonatorum 5, BBLR 172 bayi, Asphixia 130 bayi, infeksi 67 bayi dan penyebab lain 147 bayi.

Jumlah kematian bayi tahun 2006 adalah, 488 bayi dari 42.185 kelahiran hidup atau 11,56 per 1000 kelahiran hidup. Adapun penyebab kematian bayi pada tahun 2005 adalah 2 bayi karena Tetanus Neonatorum, 187 bayi karena BBLR, 109 bayi karena Asphixia, 6 bayi karena infeksi dan 158 bayi karena penyebab lain-lain.

Angka Kematian Bayi Kabupaten Cirebon menurut data dari BPS Propinsi Jawa Barat dalam Profil Jawa Barat tahun 1995 sampai dengan tahun 1999 masih lebih kecil dari AKB Jawa Barat seperti pada grafik di bawah. Mulai tahun 2000 AKB Kabupaten Cirebon lebih besar dari AKB Jawa Barat. Kenyataan ini tidak lepas dari faktor lain yaitu pemisahan wilayah Banten dari Propinsi Jawa Barat. Setelah Banten

terpisah dari Jawa Barat AKB Jawa Barat kecil, ada kemungkinan AKB wilayah Banten berpengaruh besar pada AKB Jawa Barat.

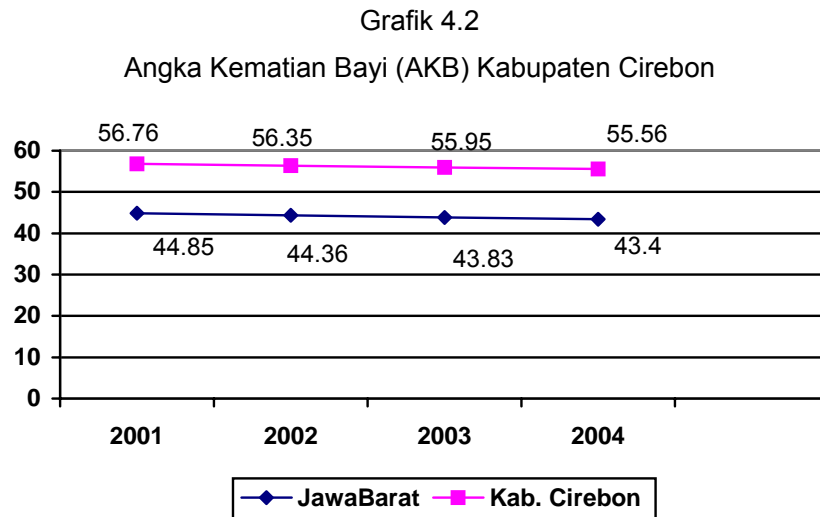

Sumber : *Profil Kesehatan Jawa Barat 2005*.

Berbagai terobosan sebagai upaya untuk menekan angka kematian bayi banyak dilaksanakan diantaranya program GSI (Gerakan Sayang Ibu) dan program-program bantuan seperti ASUH (Awal Sehat Untuk Hidup Sehat) dari PATH, APP (Aliansi Pita Putih), MNH (Maternal Neonatal Health) dan SNL (Save Newborn Life) dari Save The Children. Bantuan juga diarahkan kepada peningkatan profesionalisme tenaga kesehatan yang berhubungan dengan kelahiran diantaranya pelatihan-pelatihan untuk Bidan Desa. Banyaknya bantuan yang berkaitan dengan Kesehatan Ibu dan Anak ini menunjukkan adanya perhatian yang besar dari pemerintah maupun masyarakat terhadap penurunan Angka Kematian Bayi.

Berdasarkan data rutin (*service based*) dari laporan puskesmas, angka kematian bayi tahun 2006 mengalami penurunan dibandingkan tahun sebelumnya. Dari 13,36 per seribu kelahiran hidup menjadi 11,56 per seribu kelahiran hidup.

Pola penyakit, hasil laporan SP3 puskesmas tahun 2006, yang diderita oleh bayi 0-1 tahun adalah influenza 18.47%, Nasofaringitis akut 8.88% dan Diare dan Gastroenteritis 10.01%

4.2.2 Kematian Balita

Angka kematian Balita di Kabupaten Cirebon tidak diketahui sedangkan Angka Kematian Balita Propinsi Jawa Barat tahun 1993, 101 per 1000 kelahiran hidup masih di atas AKABA Nasional yang dihitung oleh BPS. Sedangkan AKABA Indonesia angka terakhir tahun 1997 adalah 59 per 1000 kelahiran hidup.(Sumber Profil Kesehatan Jawa Barat Tahun 2004).

Berdasarkan laporan rumah sakit, pola penyakit penyebab kematian Balita di Kabupaten Cirebon dapat dilihat dalam tabel berikut :

Tabel 4.1
Sepuluh Penyakit Penyebab Kematian Tertinggi Pada Kelompok Umur
1-4 Tahun di Rumah Sakit Kabupaten Cirebon
Tahun 2006

No.	Penyakit	Jumlah	Prosentase
1	Bronchopneumonia	16	18.18
2	Kejang Demam	15	17.05
3	Demam Berdarah	11	12.50
4	Meningitis	9	10.23
5	Gastroenteritis	5	5.68
6	Ileus Obstruktif	3	3,41
7	Tetanus	3	3.41
8	Observasi febris	3	3.41
9	Encephalopaty	3	3.41
10	Septic shock	3	3.41
	Lain-lain	17	19.32
	Jumlah	88	100.00

Sumber : *Laporan Rumah Sakit Tahun 2006*

Dilihat dari penyakit penyebab utama kematian balita semuanya didominasi oleh penyakit infeksi, hal ini secara tidak langsung menggambarkan rendahnya tingkat kesehatan lingkungan, perilaku hidup bersih, disertai keadaan gizi anak.

Menurut laporan rutin puskesmas (service based), dari 60,37 % puskesmas yang lapor jumlah kematian balita sebanyak 92 dari 185.667 sasaran balita. Sedangkan penyebabnya tidak diketahui.

4.2.3 Kematian Ibu

Angka Kematian Ibu (AKI) atau Maternal Mortality Rate (MMR) menunjukkan angka kematian ibu karena kehamilan, persalinan dan masa nifas pada tiap 100.000 kelahiran hidup dalam wilayah dan waktu tertentu. Angka ini memberikan gambaran status gizi dan kesehatan ibu, kondisi sosial ekonomi, kesehatan lingkungan dan tingkat pelayanan kesehatan terutama pelayanan kesehatan maternal (obstetri).

Angka kematian ibu di Propinsi Jawa Barat berdasarkan hasil SKRT tahun 1992 adalah 420 per 100.000 kelahiran hidup, dari hasil survei tersebut diketahui jumlah kematian ibu terbesar terjadi pada saat melahirkan. Sedangkan berdasarkan SKRT Tahun 1995 (Angka Nasional) Angka Kematian Ibu 373 per 100.000 Kelahiran Hidup. Menurut pemetaan Angka kematian Ibu di Jawa Barat berdasarkan Survei AKI 2003 BPS Propinsi Jawa Barat menunjukkan AKI terbesar di wilayah Pantura dan Cirebon (Indramayu, Cirebon, Majalengka dan Kuningan) sebesar 366,80 per 100.000 kelahiran hidup, sedangkan yang terkecil di Bandung Raya dan Bodebek (Bogor, Depok dan Bekasi) yaitu 296,17 per 100.000 kelahiran hidup.

Grafik 4.3
Jumlah kematian Ibu Maternal berdasarkan penyebab
Tahun 2004-2006

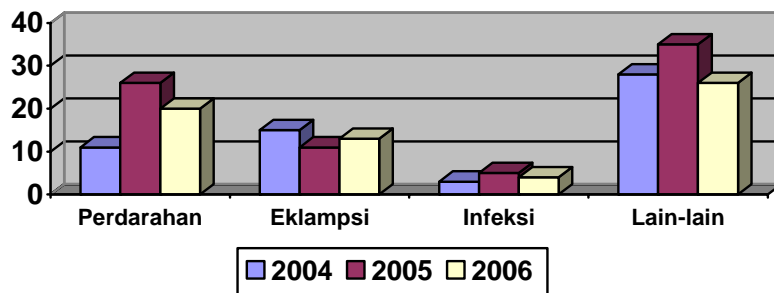

S

umber : *Sie KIA 2006*

Pada tahun 2001 jumlah kematian ibu di Kabupaten Cirebon sebanyak 67 ibu. Pada tahun 2002 Jumlah kematian Ibu maternal sebanyak 62, tahun 2003 jumlah kematian ibu 67, tahun 2004 jumlah kematian ibu 57, tahun 2005 jumlah kematian 77. Tahun 2006 jumlah kematian ibu ada 63 orang, sebab kematian adalah, perdarahan 20 ibu, Eklamsi 13 ibu, Infeksi 4 ibu, sebab lain-lain 26 orang.

Upaya untuk menurunkan kematian ibu dilakukan secara komprehensif baik melalui berbagai program dengan kerjasama lintas sektor dan peningkatan profesionalisme bidan di desa, pelatihan APN (Asuhan Persalinan Normal), GSI (Gerakan Sayang Ibu), ASUH (Awal Sehat Untuk Hidup Sehat) dan program MNH (Maternal Neonatal Health).

4.2.4 Kematian Kasar (AKK)

Angka Kematian Kasar atau *Crude Death Rate* (CDR) Kabupaten Cirebon pada tahun 2005 berdasarkan Inkesra tahun 2005 kerjasama BPS dengan Bapeda yaitu sebesar 12,96‰ turun dari tahun sebelumnya yaitu tahun 2004 sebesar 12,91‰. Angka kematian kasar terbesar terdapat di kecamatan Kapetakan 13,30 per 1000 penduduk dan terkecil di Kecamatan Tengah Tani yaitu 12,38 per 1000 penduduk.

Penyakit penyebab kematian di rumah sakit berdasarkan golongan umur yaitu umur produktif muda 5-44 tahun paling banyak disebabkan oleh *Stroke* dan Pembengkakan jantung masing-masing 9,76 % disusul diare 4,88 %. Pada kelompok umur 45-64 tahun penyakit penyebab kematian terbesar adalah pembengkakan pada jantung (10,83 %), disusul *Tuberculosis* paru dan stroke masing-masing 9,39 %. Sedangkan pada usia lanjut penyakit penyebab kematian di rumah sakit terbesar adalah stroke 11,83 %, *Decomp cordis* 10,65 %, hipertensi 6,51 % dan *Tuberculosis* paru 4,14 %.

Penyakit penyebab kematian pada usia produktif muda semakin bergeser ke arah penyakit degeneratif, hal ini disebabkan adanya perubahan pola hidup karena pengaruh dari luar yaitu konsumsi dengan gizi tidak seimbang, pemicu stress yang meningkat dan kebiasaan olah raga yang kurang.

4.3 KESAKITAN

Angka kesakitan penduduk Kabupaten Cirebon berdasarkan data Survei Sosial Ekonomi Daerah (Suseda) pada tahun 2005 sebesar 24,10 %. Angka tersebut memburuk dibandingkan tahun sebelumnya. Perbandingan angka kesakitan menurut jenis kelamin laki-laki (21,11%) menunjukkan kondisi lebih baik dibandingkan penduduk perempuan (27,17 %). Berikut adalah grafik angka kesakitan Kabupaten Cirebon :

Grafik 4.4
Perkembangan Angka Kesakitan Kabupaten
Cirebon Tahun 2001-2005

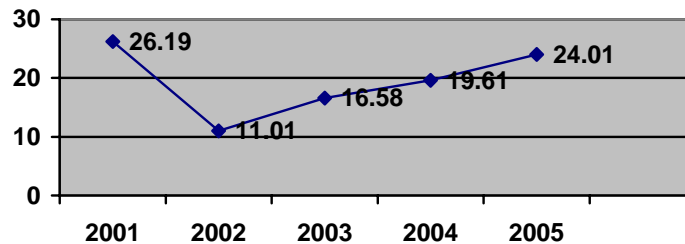

Sumber : Inkesra Kabupaten Cirebon Th. 2005. BPS

4.3.1 Pola Penyakit Rawat Jalan di Puskesmas

Pola penyakit di Kabupaten Cirebon dari tahun ke tahun tidak banyak mengalami perubahan. Pada usia muda lebih besar pada penyakit-penyakit infeksi yang merupakan penyakit-penyakit berbasis lingkungan. Sedangkan pada usia produktif mengalami perubahan yaitu adanya peningkatan pada penyakit-penyakit non infeksi seperti stroke dan penyakit degeneratif.

Tabel 4.2
Sepuluh Penyakit Tertinggi di Puskesmas
Kabupaten Cirebon Tahun 2006

No.	Penyakit	Jumlah	Prosentase
1	Influenza	302,348	11.9
2	ISPA	242,861	9.6
3	Myalgia	157,765	6.2
4	Diare	112,853	4.4
5	Eksema	101,037	4.0
6	Hypertensi	97,441	3.8
7	Tukak Lmbg	80,570	3.2
8	Conjungtivitis	71,342	2.8
9	Nasofaringitis	60,990	2.4
10	Gastroduodenitis	55,647	2.2
	Lain-lain	1.254.954	49.45
	TOTAL KASUS	2.537.808	100

Sumber : Laporan SP3 tahun 2006

Dilihat dari pola 5 besar penyakit rawat jalan di puskesmas untuk semua golongan umur yaitu ISPA, Myalgia, Diare dan gastroenteritis, dermatitis dan hipertensi. Penyakit infeksi lebih mendominasi. Hal ini menggambarkan pasien yang berkunjung ke puskesmas lebih banyak menderita penyakit berbasis lingkungan.

Tabel 4.3

Pola Penyakit Penderita Rawat Jalan Di Puskesmas
Umur 5 - 44 Tahun Kabupaten Cirebon
Tahun 2006

NO	Nama Penyakit	Penderita	
		Jumlah	%
1	Influenza	115,157	11.61
2	Myalgia	47,370	4.77
3	Dermatitis lain, tidak spesifik (eksema)	42,839	4.32
4	Diare dan Gastroenteritis	38,701	3.90
5	Tukak Lambung	34,253	3.45
6	Conjunctivitis	32,320	3.26
7	Gastroduodenitis	27,886	2.81
8	Penyakit pulpa dan jaringan Periapikal	22,134	2.23
9	Nasofaringtis Akuta (Common Cold)	21,129	2.13
10	Faringitis Akuta	18,371	1.85
11	Karies gigi	18,325	1.85
12	Penyakit Gusi dan Periodontal	18,282	1.84
13	Hipertensi Primer (Esensial)	17,074	1.72
14	Abses, furunkel, karbunkel kutan	15,281	1.54
15	Rematisme	11,055	1.11
16	Tuberkulosis paru klinis	10,515	1.06
17	Otitis Media Nonsupurativa	8,971	0.90
18	Anemia defisiensi Besi	7,958	0.80
19	Varisela/Cacar Air	7,836	0.79
20	Asma	7,531	0.76
21	Lain-lain	469,300	47.29
JUMLAH		992,288	100.00

Sumber : SP3 Tahun 2006

Pada golongan umur 5-44 tahun kasus rawat jalan di Puskesmas di dominasi oleh penyakit saluran influenza 11,61%, Myalgia 4.77% Dematitis 4.32. Penyakit yang menjangkit masyarakat masih penyakit menular disamping harus diwaspadai penyakit degeneratif. Pola penyakit ini menunjukkan belum adanya perubahan pola hidup masyarakat dalam hal perilaku hidup bersih dan kondisi lingkungan yang belum baik sehingga penyakit didominasi oleh penyakit-penyakit infeksi yang berbasis lingkungan.

Pada usia produktif 5-44 dan 45 – 64 tahun memiliki pola yang sama dengan peringkat lima besar yaitu ISPA, Myalgia, Diare dan gastroenteritis, dermatitis dan Hipertensi.

Pola penyakit pada kelompok prausila di puskesmas tidak jauh berbeda , lima penyakit terbesar adalah ISPA, myalgia, rematisme, hipertensi, dan gastritis.

Tabel 4.4

Pola Penyakit Penderita Rawat Jalan Di Puskesmas
Umur 45 - 64 Di Kabupaten Cirebon
Tahun 2006

NO	Nama Penyakit	Penderita	
		Jumlah	%
1	Myalgia	81,849	11.29
2	Influenza	66,362	9.15
3	Hipertensi Primer (Esensial)	55,829	7.70
4	Tukak Lambung	34,013	4.69
5	Rematisme	30,620	4.22
6	Dermatitis lain, tidak spesifik (eksema)	23,677	3.27
7	Gastroduodenitis	20,956	2.89
8	Conjunctivitis	18,683	2.58
9	Diare dan Gastroenteritis	17,460	2.41
10	Abses, furunkel, karbunkel kutan	14,809	2.04
11	Nasofaringtis Akuta (Common Cold)	12,455	1.72
12	Neuralgia dan Neuritis, tidak spesifik	11,927	1.64
13	Penyakit pulpa dan jaringan Periapikal	11,302	1.56
14	Artritis lainnya	9,873	1.36
15	Asma	8,658	1.19
16	Faringitis Akuta	8,377	1.16
17	Penyakit Gusi dan Periodontal	8,169	1.13
18	Karies gigi	7,639	1.05
19	Gout	6,869	0.95
20	Anemia defisiensi Besi	6,483	0.89
21	Lain-lain	269,160	37.12
JUMLAH		725,170	100.00

Sumber : Laporan SP3 Puskesmas thn 2006

4.3.2 Pola Penyakit di Rumah Sakit

Pola rawat jalan di rumah sakit pada kelompok bayi balita tidak jauh berbeda dengan rawat jalan puskesmas yaitu didominasi oleh penyakit saluran pernafasan.

Perbandingan pola penyakit rawat jalan di rumah sakit Pola rawat inap di rumah sakit pada golongan umur 5-44 tahun adalah sebagai berikut :

Tabel 4.5

Pola Penyakit Penderita Rawat Jalan dan Rawat Inap di Rumah Sakit Kelompok Umur 5-44 Tahun di Kabupaten Cirebon Tahun 2006

	Rawat Jalan			Rawat Inap	
	Jenis Penyakit	%		Jenis Penyakit	%
1	Febris	7.5	1	DHF	14.53
2	Pharyngitis	6.1	2	Tuberculosis Paru	6.28
3	Tuberculosis Paru	5.7	3	Febris	6.25
4	Cedera Kepala	4.7	4	Bronchitis	5.37
5	Commond cold	4.1	5	Gastritis	4.56
6	Gastritis	3.9	6	Trauma Kepala	4.84
7	Gastroenteritis	2.1	7	Diare	3.32
8	Bronchitis	1.6	8	Gastroenteritis	3.19
9	Konjungtivitis	1.5	9	Bronchopneumonia &pneumoni	2.88
10	Diare	1.5	10	Typhoid	2.77
11	Myalgia	1.3	11	Apendicitis	2.26
12	DHF	1.2	12	Tonsilitis	1.29
13	Karies gigi	1.2	13	Effusi pleura	1.08
14	Kelainan pulpa & jar periapikal	1.1	14	Diabetes militus	0.98
15	Gangg. Refraksi dan akomodasi	1.1	15	Tumor Payudara	0.81
16	ISPA	1.0	16	Hemmoroid	0.71
17	Astma	0.9	17	Batu Saluran Kemih	0.63
18	Urtikaria	0.8	18	Talasemia	0.62
19	Typoid fever	0.7	19	Ileus	0.62
20	Kelainan dentofacial	0.6	20	Astma	0.71
21	Lain-lain	50.8	21	Lain-lain	36.33

Laporan rumah sakit 2006

Pola penyakit rawat inap pada golongan umur 45 – 64 tahun yaitu Tuberculosis Paru (13,37%), Gastritis (5.07%), Diabetes Militus (5.01%) dan Stroke (4.58%).

Pola penyakit pada kelompok usia di atas 65 tahun pada instalasi rawat jalan maupun rawat inap tidak jauh berbeda yaitu didominasi penyakit Tuberculosis paru, penyakit gangguan jantung dan pembuluh darah, serta diabetes militus.

4.3.3 Penyakit-Penyakit Tertentu yang Diamati

4.3.3.1 Kejadian Luar Biasa

Surveillance penyakit atau pengamatan penyakit mencatat kejadian luar biasa penyakit pada tahun 2006 di Kabupaten Cirebon ada lima jenis penyakit. Lebih rinci daftar penyakit dalam tabel berikut :

Tabel 4.6
Kejadian Luar Biasa
Di Kabupaten Cirebon Tahun 2006

No	Jenis Penyakit	Jml Desa terserang	Jumlah Penderita	Jumlah Kematian	Attack Rate (%)	CFR (%)
1	Tetanus Neonatorum	3	3	2	0.006	66.7
2	<i>Acut Flacid Paralysis</i>	9	13	0	0.004	0
3	Keracunan Makanan	3	203	0		0
4	Campak	8	117	0	0.005	0
5	Flu Burung (suspect)	6	15	0	0.001	0

Sumber : *Surveillance Dinas Kesehatan Kab. Cirebon 2006*

4.3.3.2 Penyakit Menular Bersumber Binatang

❖ Dengue Hemoragic Fever (DHF)

Kabupaten Cirebon merupakan daerah *endemis* DHF atau Demam Berdarah (DBD). Setiap tahun jumlah kasus selalu tinggi. Kasus DHF atau DBD tahun 2006 di Kabupaten Cirebon sebanyak 1.524 kasus. Berdasarkan data surveillance jumlah kasus meninggal sebanyak 62 orang dan seluruh kecamatan merupakan daerah endemis 37 kecamatan dan 281 desa (66,27 %) dari 424 desa.

Berikut adalah data 7 (tujuh) tahun terakhir penyakit DBD :

Tabel 4.7
 Jumlah Penderita penyakit Demam Berdarah Dengue,
Incidence Rate dan *Case atality Rate* di Kabupaten Cirebon
 Tahun 2000-2006

Tahun	Jumlah Penderita	Incidence Rate /100.000	Jumlah Kematian	Case Fatality Rate (%)
2000	240	12,39	15	6,25
2001	318	16,12	8	2,51
2002	174	8,88	9	5,17
2003	851	41,82	48	5,64
2004	743	35,64	15	2,02
2005	923	43,78	41	4,44
2006	1524	71,39	62	4,06

Sumber : Seksi Pemberantasan Penyakit Dinkes Kab. Cirebon.

Faktor-faktor yang menyebabkan semakin tingginya angka kesakitan penyakit demam berdarah antara lain karena kepadatan vektor penular (nyamuk *aedes aegypti*), mobilitas penduduk, peningkatan kepadatan penduduk, kurangnya keberhasilan program pemberantasan sarang nyamuk di masyarakat (PSN).

Trend penyakit Demam Berdarah Dengue (DBD) atau DHF dalam 10 (sepuluh) tahun terakhir di Kabupaten Cirebon dapat terlihat dalam grafik berikut ini :

Grafik 4.5
 Angka Kesakitan (Incidence Rate) penyakit DBD dan Case Fatality Rate (CFR) di Kabupaten Cirebon Tahun 1996-2006

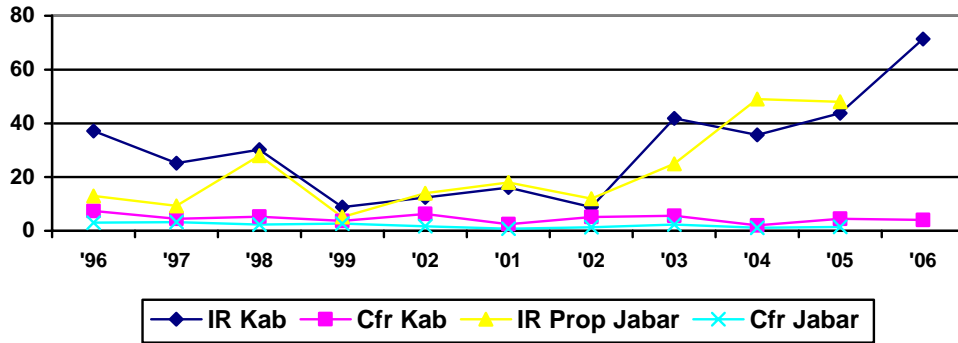

Sumber : Subdin P3M Dinkes Kab. Cirebon & Profil Kesehatan Jawa Barat Tahun 2005

Grafik 4.5 menunjukkan bahwa trend kejadian DBD di Kabupaten Cirebon hampir sama antara Kabupaten Cirebon dengan kejadian DBD Jawa Barat, hal ini menunjukkan, kejadian DBD di Kabupaten Cirebon berpengaruh besar terhadap kejadian di Jawa Barat.

Untuk melihat pola tahunan kejadian penyakit DBD di Kabupaten Cirebon dapat terlihat dalam grafik berikut :

Grafik. 4.6
 Situasi Kasus DBD per bulan di Kabupaten Cirebon Tahun 2001-2006

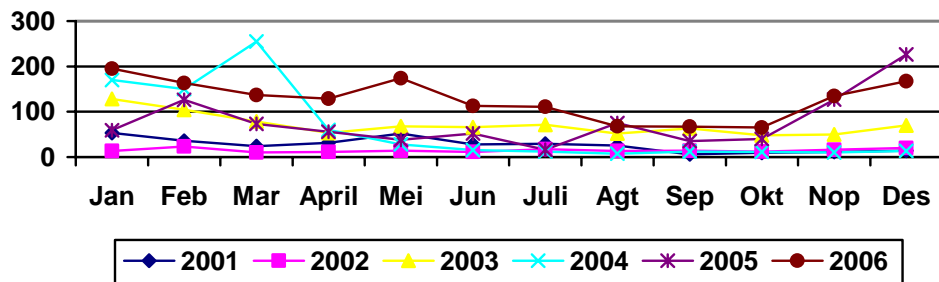

Sumber data : Subdin P3M Dinkes Kab Cirebon tahun 2006

Dari grafik 4.6 diketahui bahwa puncak kejadian DBD terjadi pada bulan Desember sampai dengan bulan maret, walaupun ada perubahan pola pada tahun 2006 yaitu terjadi pergeseran puncak pada bulan Januari dan Mei. Dengan diketahuinya puncak kejadian DBD maka dapat ditekankan pada program pencegahan yaitu dengan memaksimalkan PSN pada saat akhir bulan-bulan kemarau.

❖ **Malaria**

Kabupaten Cirebon bukan merupakan daerah endemis malaria. Kasus malaria positif seluruhnya merupakan kasus import dari luar daerah.

Kasus positif malaria tahun 2006 berjumlah 7 kasus, sedangkan klinis sebanyak 118 kasus. Puskesmas yang terdapat penderita Malaria adalah Puskesmas Babakan, Plered, Kepuh dan Puskesmas Gebang.

Angka kesakitan penyakit malaria positif di Kabupaten Cirebon 0,33 per 100.000 penduduk.

❖ **Flu Burung (Avian Influenza)**

Tahun 2006 kasus flu burung dilaporkan ada 15 kasus suspek dengan CFR 0 %.. Berikut penyebaran suspek flu burung di Kabupaten Cirebon :

Tabel 4.8

Penyebaran Kasus Flu Burung (suspek) di Kabupaten Cirebon
Tahun 2006

No	Desa	Kecamatan	Jumlah kasus	Jml meninggal
1	Desa Babakan	Sumber	1	0
2	Desa Ambit	Waled	2	0
3	Desa Susukantonggoh	Susukanlebak	1	0
4	Desa Losari Lor	Losari	5	0
5	Desa Mertasinga	Cirebon Utara	1	0
6	Desa Bodelor	Plumbon	2	0
7	Desa Adidharma	Cirebon Utara	3	0

Sumber : Subdin P3M Dinkes Kab. Cirebon tahun 2006

4.3.3.3 Penyakit Menular Langsung

❖ Diare

Tahun 2006 kasus diare pada Balita sebanyak 42.502 kasus, dan pada usia di atas 5 tahun 30.605 kasus. Penderita diare meninggal dunia 4 orang (CFR 0,05 %/00) dan incidence rate 34,24 %/00. Kasus diare masih relatif besar, walaupun dibandingkan dengan tahun lalu yang jumlahnya jauh menurun.

Berikut adalah trend kejadian diare di Kabupaten Cirebon dari tahun 2001 sampai 2006.

Grafik 4.7
Kejadian (Incidence Rate) Diare
di Kabupaten Cirebon Tahun 2001-2006

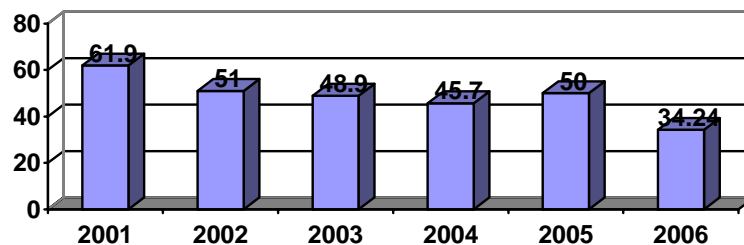

Sumber : Laporan Kegiatan Bidang Kesehatan (Leaflet) 2001-2006

Dari grafik 4.7 menunjukkan ada penurunan kejadian diare yang dilaporkan. Penanggulangan penyakit Diare dilakukan dengan penyuluhan Perilaku Hidup Bersih dan Sehat (PHBS), penyediaan sarana air bersih dan jamban sehat. Petugas kesehatan di tingkat Puskesmas melakukan pengamatan kasus, untuk mengantisipasi adanya peningkatan jumlah kasus Diare.

❖ Kusta

Wilayah endemis penyakit kusta berada di Kecamatan Astanajapura, Gegesik, Cirebon Selatan, Lemah Abang dan Kecamatan Kapetakan. Tahun 2006 jumlah penderita Kusta type Multi Basiler 239 penderita dan tipe Pausi Basiler 11 penderita.

Program penanggulangan Kusta dilakukan dengan penemuan kasus secara aktif, pengobatan dengan metode MDT (*Multy Drug Treatment*) dan pengamatan penderita agar tidak terjadi reaksi.

❖ **Tuberculosis**

Jumlah kasus Tuberculosis Paru positif (+) BTA tahun 2006 sebanyak 1.172 kasus, sedangkan BTA negatif (-) dengan hasil rontgen (+) sebanyak 2.560 kasus. Selain itu kasus suspek Tuberculosis paru cukup besar yaitu 10.746 kasus dan TB anak 11.790 kasus. Kasus TB paru yang diobati sebanyak 3.732 kasus dan kasus TB Paru yang sembuh 79 %.

Program penanggulangan TB Paru dilakukan melalui penemuan kasus oleh petugas TB Puskesmas dan pengobatan penderita dibantu petugas Pengawas Minum Obat (PMO). Program penyuluhan kepada penderita dan keluarga untuk menghambat penularan.

❖ **Pneumonia**

Tahun 2006 ditemukan kasus Pneumonia pada bayi sebanyak 4005 kasus dan pada anak (1 tahun – 4 tahun) terdapat 7485 kasus. Sedangkan pada tahun 2005 kasus pada bayi 4.947 dan pada anak balita 8.844. secara keseluruhan kasus pnemonia pada balita terjadi penurunan.

❖ **Penyakit Menular Seksual**

Kasus HIV/AIDS dari data surveillance tahun 2006 adalah 5 kasus. Jumlah ini berdasarkan data laporan per puskesmas. Berdasarkan survei yang dilakukan di tempat-tempat tertentu seperti Lembaga Pemasyarakatan Narkoba dan tempat rehabilitasi PSK jumlahnya 55 kasus.

Kasus PMS lainnya yaitu penyakit sipilis 2 kasus dan gonorrhoe 41 kasus yang ditemukan.

4.3.3.4 Penyakit Tidak Menular

❖ Penyakit Jantung dan Pembuluh Darah

Penyakit-penyakit jantung dan pembuluh darah didalamnya termasuk hipertensi, penyakit jantung rematik kronik maupun iskemik, infark miokard maupun serebral serta stroke dengan atau tanpa perdarahan.

Menurut data rumah sakit tahun 2006 pada pola penyakit rawat inap pada golongan umur 45 tahun ke atas didominasi penyakit-penyakit sistem sirkulasi antara lain stroke, hipertensi dan gagal jantung.

❖ Penyakit Gangguan Jiwa

Tahun 2006 penyakit gangguan jiwa berdasarkan kasus rawat jalan di puskesmas ditemukan 0,06 % dari total kunjungan, sedangkan di rumah sakit sebanyak 0,18 %.

❖ Kesehatan gigi dan mulut

Pada tahun 2006 pelayanan tumpatan gigi tetap sebanyak 2.439, dan pencabutan gigi tetap sebanyak 7.106. Kunjungan kasus dengan keluhan gigi di rawat jalan puskesmas tahun 2006 yaitu mulai dari golongan umur 1 (satu) tahun dengan jumlah kasus karies gigi sebanyak 1.839 (0,46 %) dan Penyakit gusi dan periodental sebanyak 1.723 kasus (0,43 %). Jumlah ini masuk ke 20 penyakit tertinggi di puskesmas untuk golongan umur 1-4 tahun. Dan pada golongan umur 5-44 Tahun penyakit pulpa dan jaringan periapikal menempati urutan ke 8 tertinggi di kunjungan rawat jalan puskesmas. Sedangkan karies gigi urutan ke 11 (sebelas). Hal ini menunjukkan kasus gangguan gigi dan mulut cukup menjadi masalah di Kabupaten Cirebon.

❖ Kecelakaan lalu lintas

Wilayah Kabupaten Cirebon memiliki beberapa kecamatan yang berada di jalur pantura, sehingga angka kecelakaan lalu lintas relatif besar. Pada tahun 2006 terjadi kecelakaan lalu lintas 71 kali dengan jumlah yang meninggal 93 orang, luka berat 22 orang dan luka ringan 56 orang.

4.4. Status Gizi

Status gizi merupakan faktor penting dalam membentuk Sumber Daya Manusia yang bermutu. Status gizi merupakan indikator dari derajat kesehatan suatu bangsa. Oleh karena itu upaya dalam peningkatan gizi masyarakat, khususnya bayi, balita, ibu hamil dan menyusui/nifas mendapat prioritas pembangunan kesehatan.

Kabupaten Cirebon merupakan kabupaten rawan gizi, 36 Puskesmas dari 53 Puskesmas merupakan wilayah rawan gizi. Pada tahun 2006 jumlah Balita di Kabupaten Cirebon 188.044 yang ditimbang 183.958. Kasus gizi buruk adalah 3.353 Balita (1.82%), dan gizi kurang 92.782 Balita (50.44%). Berdasarkan hasil bulan penimbangan balita yang dilakukan tahun 2006 diketahui wilayah kecamatan rawan gizi dengan kriteria jumlah gizi buruk dan gizi kurang lebih dari 10 % sebanyak 36 Kecamatan dari 37 kecamatan yang ada. Hal ini merupakan masalah yang sangat serius yang perlu perhatian dan penanganan.

Program perbaikan gizi Balita diupayakan dengan Program UPGK (Upaya Perbaikan Gizi Keluarga) dan PMT (Pemberian Makanan Tambahan). Program perbaikan gizi bertujuan meningkatkan mutu konsumsi pangan sehingga berdampak pada keadaan atau status gizi masyarakat.

4.3.1 Kurang Vitamin A

Kurang vitamin A dapat menimbulkan penyakit rabun senja (*Xerophthalmia*). Berdasarkan hasil susenas 2002 prevalensi *xerophthalmia* di Jawa Barat sebesar 0,11 %. Angka ini menurun dibandingkan dengan hasil survei tahun 1978 yaitu 1,55 %. Angka ini sudah tidak menjadi masalah jika mengacu pada kriteria WHO sebesar 0,5 %.

Upaya penanggulangan defisiensi vitamin A terutama pada bayi, anak balita dan ibu nifas dengan memberikan kapsul vitamin A. Pemberian kapsul vitamin A pada bayi dan balita diberikan setiap 6 bulan sekali atau 2 kali dalam setahun yaitu bulan Februari dan bulan Agustus. Sedangkan pada Ibu nifas hanya diberikan satu kali.

Pada tahun 2006 cakupan pemberian vitamin A pada bayi mengalami kenaikan dari tahun sebelumnya bulan Februari 97,86% dan bulan Agustus 98,44%. Adapaun cakupan pemberian vitamin A pada Balita 80.89 bulan Februari dan 93.04 pada bulan Agustus.

Berdasarkan laporan dari Bidang Kesehatan Keluarga, cakupan pemberian vitamin A pada ibu nifas di Kabupaten Cirebon tahun 2006 adalah 80,7%.

Penanggulangan defisiensi vitamin A pada anak balita dilakukan dengan pemberian kapsul vitamin A dosis tinggi (200.000 IU) setiap enam bulan sekali, pendidikan gizi ibu di Posyandu, fortifikasi bahan makanan yang banyak dikonsumsi anak balita dengan vitamin A (1.800 IU). Pemberian vitamin A pada ibu sehabis

melahirkan bertujuan untuk meningkatkan kadar vitamin A dalam ASI bagi ibu dalam 1-2 minggu.

4.3.2. Bayi dengan Berat Badan Lahir Rendah (BBLR)

Bayi dengan berat badan saat lahir kurang dari 2,5 kg dikategorikan bayi dengan berat badan lahir rendah. Kondisi bayi dengan berat badan lahir rendah ini dipengaruhi oleh kondisi ibu pada saat hamil. Tahun 2006 jumlah BBLR yang tercatat dalam pelaporan 1.225 (2,90 %). Persentase bayi BBLR meningkat dibandingkan tahun 2005 yaitu 2,49%.

4.3.3 Status Gizi Ibu Hamil

Status gizi pada ibu hamil sangat penting karena berhubungan secara tidak langsung dengan indikator kesehatan. Status gizi pada ibu hamil antara lain dilihat dari kadar Hemoglobin dalam darah dan pengukuran lingkaran lengan atas untuk melihat apakah ibu hamil termasuk kategori KEK (Kurang Energi Kronik) atau bukan. Data anemi ibu hamil belum ada, karena belum dilakukan survei mengenai status anemia ibu hamil.

Upaya peningkatan gizi masyarakat khususnya dalam menangani ibu hamil yaitu pada pemberian tablet besi pada ibu hamil. Pada tahun 2006 cakupan pemberian tablet besi pada ibu hamil (Fe I) adalah 81,60% turun dari tahun sebelumnya yaitu 80,64 %, (Fe III), 77,80 %, turun dari tahun sebelumnya yaitu 71,55 %.

4.3.4 Gangguan Akibat kurang Yodium (GAKY)

Tujuan utama program penanggulangan GAKY untuk menurunkan angka gondok total dan angka gondok nyata serta mencegah munculnya kasus kretin pada bayi baru lahir di daerah endemik sedang dan berat.

Kesadaran masyarakat akan konsumsi garam beryodium sangat diperlukan. Belum ada survei untuk memperoleh data konsumsi garam beryodium di masyarakat.

Berdasarkan hasil Pemetaan GAKY tingkat Nasional tahun 1996 Prevalensi GAKY Kabupaten Cirebon sebesar 4,9%. Sedangkan prevalensi GAKY pada anak sekolah belum ada datanya.

BAB V

SITUASI SUMBER DAYA KESEHATAN

Visi Pembangunan Kesehatan Kabupaten Cirebon yaitu terwujudnya pelayanan kesehatan secara paripurna dengan didukung oleh aparatur kesehatan yang profesional serta pelayanan berkualitas yang berorientasi kepada kepentingan umum dalam mewujudkan masyarakat sehat sejahtera. Kondisi tersebut akan tercapai bila tersedianya sumberdaya kesehatan, sarana dan pembiayaan dapat terpenuhi.

5.1. Tenaga Kesehatan

Pengelompokan tenaga kesehatan berdasarkan Peraturan Pemerintah RI Nomor 32 tahun 1996 tentang tenaga kesehatan adalah sebagai berikut:

1. Tenaga medis, meliputi dokter dan dokter gigi.
2. Tenaga keperawatan, meliputi perawat dan bidan
3. Tenaga kefarmasian meliputi apoteker, analis farmasi dan asisten apoteker.
4. Tenaga kesehatan masyarakat terdiri dari, epidemiolog kesehatan, entomolog kesehatan, mikrobiolog kesehatan, penyuluh kesehatan, administrator kesehatan dan sanitarian.
5. Tenaga gizi, meliputi nutrisisionis dan dietisien.
6. Tenaga keterampilan fisik, meliputi fisioterapis, okuterapis, dan terapis wicara.
7. Tenaga keteknisan medis, meliputi radiografer, radioterapis, teknisi gigi, teknisi elektromedis, analis kesehatan, refraksionis oftisien, otorik prostetik, teknisi transfusi dan perekam medis.

Data tenaga Tahun 2006 diperoleh dari survei tenaga di seluruh sarana kesehatan baik pemerintah maupun swasta. Jumlah tenaga kesehatan baik yang bekerja di instansi pemerintah maupun swasta tahun 2006 mencapai 2.438 orang. Sebagian besar 1.403 (57,5%) bertugas di Puskesmas, 953 (39,1%) bertugas di Rumah Sakit, dan 64 (2,6%) bertugas di Dinas Kesehatan.

Dari jumlah 2.438 pegawai kesehatan, 48,6% adalah perawat, 23,5% Bidan dan 10,2% tenaga medis, jenis tenaga medis lainnya prosentasenya di bawah 10%. Berdasarkan kategorinya tenaga kesehatan di Kabupaten Cirebon adalah sebagai berikut :

Tabel 5.1

Jumlah Tenaga Kesehatan Per-Kategori Tenaga di Puskesmas
dan Dinas Kesehatan Kabupaten Cirebon Tahun 2006

No	Kategori Tenaga	Jumlah	Persentase
1	Medis	249	10.2
2	Tenaga Keperawatan	1.186	48.64
3	Bidan	572	23.54
3	Farmasi	128	5.3
4	Gizi	59	2.4
5	Teknisi Medis	102	4.2
6	Sanitasi	108	4.4
7	Kesehatan Masyarakat	34	1.4
	JUMLAH	2.435	100.0

Sumber; *Survei Tenaga di Sarana Kesehatan 2006*

Ratio tenaga kesehatan terhadap penduduk berdasarkan estimasi jumlah penduduk Kabupaten Cirebon tahun 2004 yaitu 2.134.656 adalah sebagai berikut :

- Ratio Tenaga Medis (Dokter umum, Spesialis dan dokter gigi adalah 11,66 per 100.000 penduduk.
- Ratio tenaga keperawatan (perawat dan bidan) adalah 55,56 per 100.000 penduduk.
- Ratio tenaga farmasi adalah 5,99 per 100.000 penduduk.
- Ratio tenaga gizi adalah 2,76 per 100.000 penduduk
- Ratio tenaga teknisi medis adalah 4,78 per 100.000 penduduk
- Ratio tenaga sanitasi adalah 5,06 per 100.000 penduduk.
- Ratio tenaga Kesehatan Masyarakat adalah 1,59 per 100.000 penduduk.

Persebaran tenaga kesehatan menurut unit kerja dapat dilihat di tabel berikut :

Tabel 5.2

Persebaran Tenaga Kesehatan Menurut Unit Kerja
Di Kabupaten Cirebon Tahun 2006

No	Tenaga Kesehatan	Puskesmas	Rumah Sakit	Sarkes lain	Dinkes
1	Medis	112	130	1	6
2	Tenaga Keperawatan	623	553	1	9
3	Bidan	487	78	0	7
4	Farmasi	49	70	2	7
5	Gizi	36	18	0	5
6	Teknisi Medis	12	83	7	0
7	Sanitasi	76	16	3	13
8	Kesehatan Masy.	8	5	4	17
	Jumlah	1.403	953	18	64

Sumber; *Survei Tenaga di Sarana Kesehatan 2006*

Jumlah tenaga medis yang bekerja di rumah sakit 53 orang (40.77%) adalah dokter spesialis, 17 orang di RS Arjawinangun, dan 10 orang di RS Waled. Dokter Umum di rumah sakit 68 orang (52.31%), terdapat 26 di RS Pemerintah dan 30 di RS Swasta dan 12 di RS Khusus Paru. Dokter Gigi ada 9 orang (6.92%). Sedangkan untuk tenaga kefarmasian ada 7,34%. Tenaga kefarmasian terdiri dari Apoteker, Sarjana Farmasi, Analis Farmasi dan Asisten Apoteker.

Jumlah tenaga administrasi (non kesehatan) terdiri dari Magister, Sarjana, Diploma, SLTA, SLTP dan Sekolah Dasar ada 857 orang (26,0%), tersebar di Dinas Kesehatan 7,9%, Puskesmas 34,3% dan di Rumah Sakit 57,41%.

5.2. Sarana Kesehatan

Sarana pelayanan kesehatan di Kabupaten Cirebon tersebar di seluruh wilayah yaitu 53 puskesmas (termasuk 4 puskesmas perawat), 2 RS Pemerintah, 4 RS Swasta dan 1 RS Khusus Paru. Sedangkan jumlah Puskesmas pembantu 64 buah

dan Puskesmas Keliling roda empat 53 buah dan Puskesmas Keliling PONEB 5 buah yang berlokasi di Puskesmas dengan tempat perawatan.

Sarana pelayanan kesehatan lain dengan kepemilikan swasta, rumah bersalin 6 buah, Balai Pengobatan swasta 89 buah, praktek dokter swasta, dan lain-lain.

Sarana kesehatan swasta yang memiliki ijin tahun 2006 dapat dilihat di tabel berikut :

Tabel 5.3
Sarana Pelayanan Kesehatan Swasta yang Berijin
Di Kabupaten Cirebon Tahun 2006.

No	Sarana Kesehatan	Jumlah	Yang memiliki ijin	% sarkes memiliki ijin
1	Rumah Bersalin	6	6	100
2	BP/Balkes	89	89	100
3	Praktek dokter Umum	111	111	100
4	Praktek dokter gigi	27	27	100
5	Praktek dokter spes.	37	37	100
6	Praktek bidan swasta	445	445	100
7	RS Umum	4	4	100
8	Apotek	72	72	100
9	Toko obat	32	32	100
Jumlah		379	379	100

Sumber : Survei Tenaga di Sarana Kesehatan 2006

Puskesmas sebagai ujung tombak dalam pemberian pelayanan kesehatan diupayakan untuk menjangkau masyarakat di semua wilayah dengan berbagai kondisi. Puskesmas-puskesmas yang disesuaikan dengan kondisi daerah antara lain puskesmas keliling roda empat 53 buah, puskesmas perawatan 4 buah, puskesmas pembantu 64 buah. Rasio Puskesmas terhadap penduduk 1 : 40.276, rasio

Puskesmas dan Puskesmas pembantu terhadap penduduk 1 : 18.244, dan rasio Puskesmas keliling terhadap penduduk 1 : 36.804.

Selain sarana kesehatan kepemilikan pemerintah dan swata, sarana kesehatan yang kegiatannya bersumber daya masyarakat dengan difasilitasi oleh Dinas kesehatan yaitu posyandu 2.396 buah, polindes 123 buah, pos obat desa 49 buah dan pos kesehatan pesantren 8 buah.

Pengembangan sarana kesehatan tidak hanya terfokus pada sarana kesehatan berdasarkan teknologi modern. Konsep pengembangan kesehatan tradisional juga dikembangkan dengan upaya pembinaan. Sarana kesehatan atau sarana pengobatan tradisional di Kabupaten Cirebon sampai tahun 2006 yang terdaftar berjumlah 8 buah terdiri dari 2 buah sarana pengobatan patah tulang, 3 buah pijat refleksi, 1 buah shinshe, guruh 1 buah, dan paranormal 1.

5.3. Pembiayaan Kesehatan

Pencapaian visi dan misi pembangunan kesehatan dapat tercapai jika didukung dengan pembiayaan yang memadai. Sumber biaya berasal dari; APBD Kabupaten, APBD Provinsi, APBN, BLN dan PHLN.

Pembiayaan kesehatan digunakan diberbagai unit kegiatan pemerintah yang berhubungan dengan upaya kesehatan yaitu Dinas Kesehatan, Puskesmas dan Rumah Sakit Pemerintah.

Berikut adalah penyerapan atau realisasi penggunaan dana kesehatan yang dialokasikan dari berbagai sumber pada tahun 2006 :

Tabel 5.4
Prosentase Realisasi Biaya Kesehatan Menurut Sumber Dana
Tahun 2006

No	Sumber Dana	Jumlah (Rp)	Persentase
1	APBD Kabupaten	117,380,770,601	95,72
2	APBD Propinsi	677,814,000	100,00
3	APBN	14,286,944,380	79,08
4	Pinjaman Dalam/Luar Negri	4,773,779,240	56,37
5	Hibah dalam/luar Negri	0	0
6	Sumber Pemerintah lain	0	0
	TOTAL	137,119,308,221	91,51

Sumber : Laporan Keuangan Dinas Kesehatan Kabupaten Cirebon, 2006.

Persentase total alokasi biaya kesehatan terhadap total APBD Kabupaten sebesar 13,20, dengan anggaran kesehatan per kapita Rp 44.365. Anggaran kesehatan belum mencapai alokasi 15% dari APBD Kabupaten.

Pendapatan asli daerah dari sektor kesehatan pada tahun 2006 sebesar Rp. 40,440,463,368 atau 94,43% dari yang targetkan. Rincian pendapatan asli daerah dari sektor kesehatan yaitu Dinas Kesehatan dan Puskesmas Rp. 5,071,971,600 dari RSUD Arjawinangun Rp. 18,125,380,112 dan RSUD Waled Rp. 17,243,111,658. Pendapatan asli daerah dari sektor kesehatan sebesar 4,36 % dari total PAD Murni.

Biaya kesehatan yang sebagian besar didanai dari APBD Kabupaten yaitu Dana Alokasi Umum (DAU). Berikut perkembangan proporsi biaya kesehatan yang dialokasikan ke Dinas Kesehatan, RSUD Waled dan RSUD Arjawinangun, terhadap APBD Kabupaten secara keseluruhan dari tahun 2002.

Tabel 5.5

Alokasi Biaya Kesehatan bersumber dari APBD Kabupaten terhadap Total APBD Tahun 2002-2006

No	Total APBD	APBD Kesehatan	Prosentase
2002	Rp. 451.000.283.000	Rp. 31.910.104.000	7,08
2003	Rp. 552.906.971.575	Rp. 69.662.251.689	12,60
2004	Rp. 583.554.042.765	Rp. 65.732.145.789	11,26
2005	Rp. 636.799.733.400	Rp. 79.928.011.900	12,55
2006	Rp. 928.877.502.541	Rp.122.634.100.285	13,2

Sumber: Subag Program, Dinkes Kab Cirebon.

BAB VI

SITUASI PELAYANAN KESEHATAN

6.1. Pelayanan Kesehatan Dasar

6.1.1. Pemanfaatan Fasilitas Kesehatan

Pemanfaatan masyarakat terhadap sarana pelayanan kesehatan dapat dilihat dari jumlah kunjungan ke fasilitas kesehatan pemerintah sebagai sarana pelayanan kesehatan dasar yang disediakan pemerintah. Tahun 2006 kunjungan rawat jalan ke puskesmas sebanyak 2.697.612 atau rata-rata 7.390 per hari ada penurunan dari tahun sebelumnya 8.321 per hari. Pemanfaatan instalasi rawat inap di empat puskesmas perawatan tahun 2006 3.492 terjadi peningkatan dari tahun sebelumnya 2.383.

Pemanfaatan pelayanan kesehatan bagi keluarga miskin dilihat dari jumlah kunjungan Peserta Askeskin (Askes untuk keluarga Miskin) atau peserta JPKMM (Jaminan Pelayanan Kesehatan bagi Masyarakat Miskin). Kunjungan peserta Askeskin (JPKMM) 2006 yang berkunjung ke Pelayanan Kesehatan Masyarakat (Puskesmas) sebanyak 386.453 kali, dan jumlah anggota JPKMM yang terdaftar 800.389 jiwa. Jadi persentase jiwa miskin yang mendapat pelayanan kesehatan sebesar 48,28 %. Namun demikian angka ini menunjukkan masih kecilnya pemanfaatan fasilitas yang disediakan pemerintah oleh masyarakat miskin.

6.1.2. Kesehatan Ibu dan Anak

Cakupan kunjungan K1 tahun 2006 mencapai 84,3% dari jumlah Bumil 60.933, terjadi peningkatan 3,27% dari tahun sebelumnya (81,03%). Cakupan K1 Kabupaten Cirebon masih di bawah angka Jawa Barat 86,05% (2005). Pelayanan K1 yaitu kunjungan ibu hamil pertama kali ke sarana kesehatan dengan mendapatkan pelayanan antenatal minimal 5 T (timbang, tensi, tinggi fundus, tablet Fe dan Imunisasi Tetanus Toxoid). Pelayanan K4 yaitu pelayanan pada ibu hamil minimal 4 kali memeriksakan kehamilannya yaitu 1 kali trimester II dan 2 kali pada trimester III dengan memenuhi kriteria 5 T. Prosentase K4 mencapai 75,40%, walaupun terjadi peningkatan namun belum mencapai target cakupan kunjungan ibu hamil K4 yaitu 85%, dan masih di bawah cakupan Jawa Barat 80,73%.

Grafik 6.1
Cakupan K1 dan K4 di Kabupaten Cirebon
Tahun 2001 - 2006

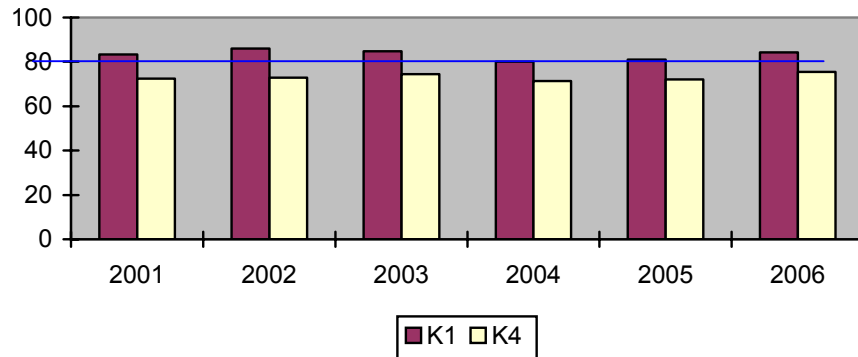

Sumber : Bidang Kesga Seksi KIA, 2006

Kekurangan asupan zat besi pada ibu hamil bisa berakibat buruk bagi ibu dan janin. Penanganan defisiensi zat besi dengan pemberian suplemen tablet besi dan efektif untuk meningkatkan kadar Fe/besi dalam jangka waktu pendek. Cakupan pemberian tablet besi pada ibu hamil yang mendapatkan 90 tablet Fe tahun 2006 yaitu Fe 1 (30 tablet) 81,60% dan Fe3 (90 tablet) sebesar 77,80%. Target pemberian 90 tablet besi pada ibu hamil sebesar 80 %. Pemberian tablet besi juga dilakukan pada ibu menyusui atau ibu nifas, karena masih sangat diperlukan bagi ibu dan bayinya.

Grafik 6.2 menggambarkan perkembangan pemberian tablet besi pada ibu hamil yang ke 1 dan pemberian yang ke 3, serta pemberian tablet besi pada ibu pasca melahirkan (ibu nifas).

Grafik 6.2
Cakupan pemberian Tablet Fe pada Ibu Hamil
dan Ibu Nifas di Kabupaten Cirebon
Tahun 2001 - 2006

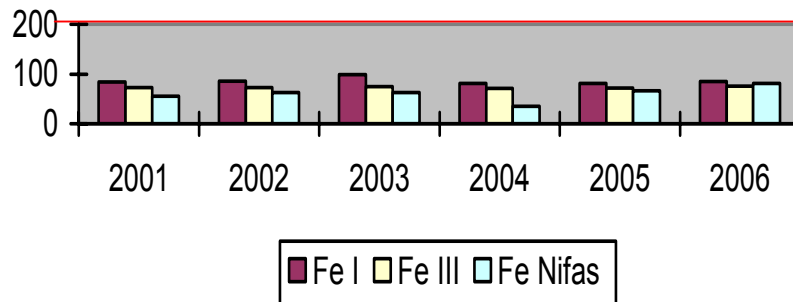

Sumber : Seksi Gizi Th. 2006

Program T yang ke lima saat kunjungan ibu hamil ke sarana pelayanan kesehatan setelah timbang, tensi, tinggi fundus dan pemberian tablet Fe yang terakhir adalah imunisasi *Tetanus Toxoid*. Pada tahun 2006 pemberian imunisasi TT yaitu TT 1 sebesar 81,31% dan TT 2 sebesar 75,88 %.

Cakupan persalinan yang ditolong tenaga kesehatan (Linakes) telah mencapai target 80%, tahun 2006 sebesar 93.31%. Cakupan Linakes terendah di Puskesmas Astana langgar Kecamatan Losari 86,3% dan cakupan tertinggi di di Puskesmas Cirebon Selatan, Sindang Laut, Mundu, dan Puskesmas Karang Sari, diatas 96%. Sedangkan jumlah ibu hamil dengan resiko tinggi yang dideteksi mengalami peningkatan yang bermakna 11.211 kasus Risti, tahun sebelumnya sebanyak 3.181 kasus. Namun prosentase kasus Risti yang dirujuk menurun 15,38 tahun 2006 sedangkan prosentase kasus risti yang dirujuk 2005 adalah 28,95%.

Grafik. 6.3
Cakupan Persalinan Ditolong Oleh Tenaga Kesehatan
Kabupaten Cirebon Tahun 2001-2006

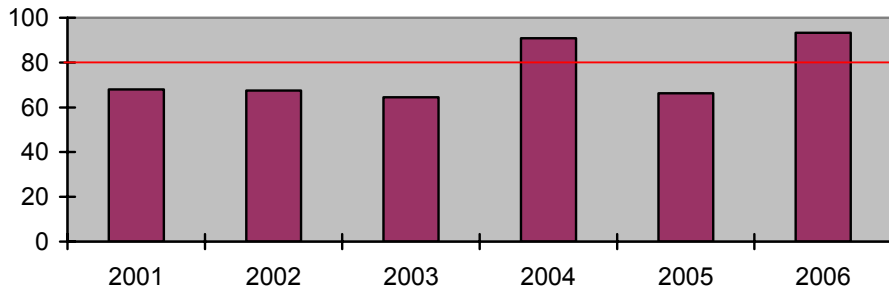

Sumber : Seksi Kesga Tahun 2006

Kunjungan Neonatus (KN2) adalah persentase neonatal (bayi kurang dari satu bulan) yang memperoleh pelayanan kesehatan. Hal ini karena bayi hingga usia kurang dari 1 bulan mempunyai resiko gangguan kesehatan yang paling tinggi. Cakupan KN2 75,6% meningkat dari tahun sebelumnya hanya 39,2%. Puskesmas yang pencapaian terendah di Puskesmas Ciwaringin 61,9% yang tertinggi di Puskesmas Ender 92,2%. Jumlah bayi yang diberi ASI eksklusif 4 bulan 36.427 dengan prosentase 67,68%

6.1.3. Keluarga Berencana

Situasi pelayanan keluarga berencana digambarkan melalui cakupan peserta KB aktif, peserta KB baru. Pencapaian KB aktif tahun 2006 70,32% dari jumlah PUS 383.022. Persentase peserta KB baru tahun yang sama 14,93%. Jumlah peserta KB baru terendah di Kecamatan Plumbon dan yang tertinggi di Kecamatan Klangeran. Jenis alat kontrasepsi yang digunakan yaitu IUD 6,28 %, MOP/MOW 4,1 %, Implant 4,22 %, suntik 67,10% dan PIL 18,47 %.

Grafik 6.4.

Persentase KB Baru Berdasarkan Jenis Kontrasepsi
Kabupaten Cirebon Tahun 2006

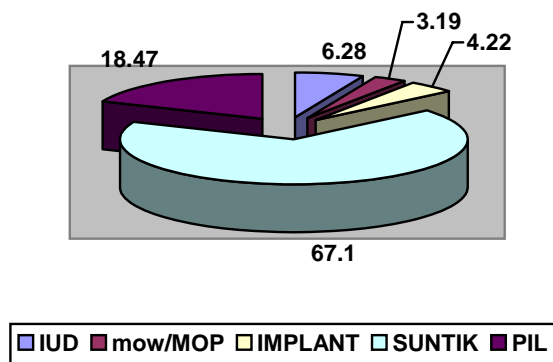

Sumber : Dinas Kependudukan, Capil dan KB 2006

Peserta KB aktif tahun 2006 sebanyak 266.360, dikelompokkan metode kontrasepsi jangka panjang (MKJP) yaitu IUD, MOW/MOP, Implant dan metode kontrasepsi jangka pendek (non MKJP) yaitu suntik, PIL, Kondom. Hal ini menunjukkan penurunan dari tahun sebelumnya yaitu 68,48 %

6.1.4. Gizi

Program peningkatan gizi masyarakat dengan pemberian makanan tambahan dan vitamin terutama pada kelompok rentan yaitu ibu hamil dan balita. Jumlah Balita yang ditimbang pada tahun 2006 ada 183.958 diantaranya 1,82% gizi buruk, 80,09% gizi kurang, Jumlah Balita kurang gizi 96.135. Secara umum Kabupaten Cirebon merupakan kabupaten rawan gizi, 36 kecamatan dari 37 kecamatan adalah kecamatan rawan gizi.

Kegiatan untuk menangani permasalahan gizi masyarakat ini antara lain pemberian vitamin A pada bayi, balita dan ibu nifas. Selain itu pemberian tablet besi pada ibu hamil dan nifas. Khusus untuk program penanggulangan gondok akibat kekurangan yodium dengan pemberian kapsul yodium pada wanita usia subur

dilakukan di daerah endemik berat dan sedang. Kabupaten Cirebon bukan merupakan daerah endemik kekurangan yodium.

Pemberian vitamin A pada bayi dan balita dilakukan dua kali dalam setahun yaitu bulan Februari dan Agustus. Tahun 2006 cakupan vitamin A pada bayi di bulan Februari 97,86%, bulan Agustus 98,44%. Cakupan pemberian Vitamin A pada balita bulan Februari 80,89% dan bulan Agustus 93,04%. Sedangkan pemberian Vitamin A pada ibu nifas perkembanganya dari tahun 2001 dapt dilihat pada grafik berikut :

Grafik 6.5

Pemberian Kapsul Vitamin A pada ibu Nifas di Kabupaten Cirebon

Tahun 2001 - 2006

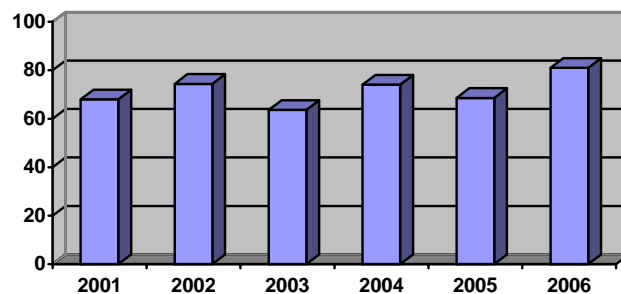

Sumber: Bidang Kesga Seksi KIA 2006

6.1.5. Imunisasi

Program imunisasi merupakan cara yang efektif dalam pencegahan penyakit-penyakit tertentu yang dapat dicegah dengan imunisasi (PD3I). Program imunisasi dilakukan pada bayi dan ibu hamil.

Imunisasi yang dilakukan pada bayi adalah BCG, DPT 1, DPT 2 dan DPT 3, Polio 1 sampai 4 dan Hepatitis B 1 sampai 3, dan Campak. Sedangkan imunisasi pada ibu hamil yaitu imunisasi Tetanus Toxoid) atai disingkat TT. Pda ibu hamil dilakukan imunisasi 2 kali selama kehamilan yaitu TT 1 dan TT 2 untuk mencegah penyakit tetanus neonatorum pada bayi yang akan dilahirkan. Program imunisasi ini merupakan

upaya penurunan kematian bayi yang disebabkan karena penyakit yang dapat dicegah dengan imunisasi.

Keberhasilan dan meratanya program imunisasi dapat dilihat dari angka UCI (*Universal Child Immunisation*) yaitu apabila suatu desa imunisasi bayi lengkap mencapai 80%.

Berikut di bawah ini adalah cakupan imunisasi bayi tahun 2004 -2006.

Grafik 6.6

Cakupan Imunisasi pada Bayi Menurut Jenisnya

Tahun 2004 -2006

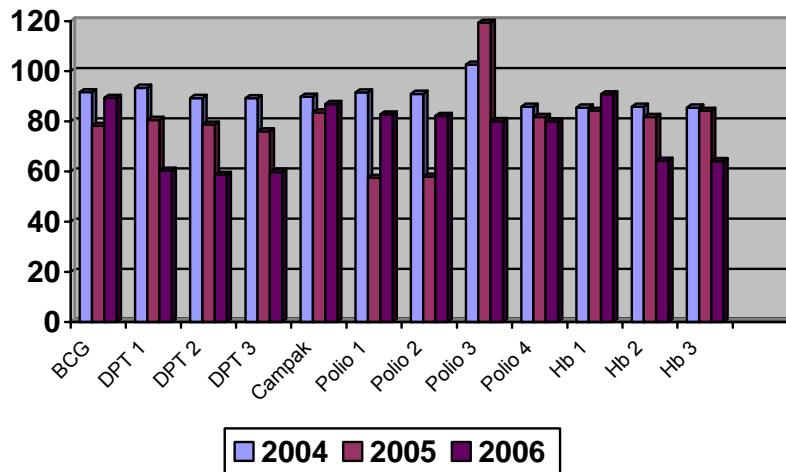

Sumber: Bidang P3M Seksi Pencegahan, 2006

Cakupan UCI desa atau kelurahan digunakan untuk mengukur keberhasilan program imunisasi di desa/kelurahan dengan melihat persentase jumlah balita yang diimunisasi lengkap. Desa atau kelurahan yang mencapai UCI adalah desa yang cakupan imunisasi campaknya $\geq 90\%$. UCI tahun 2006 Kabupaten Cirebon mencapai angka 88.68 terjadi peningkatan dari tahun sebelumnya yaitu 38.44%. Dari 424 desa/kelurahan telah mencapai UCI 267 desa/kelurahan.

Pelaksanaan imunisasi pada ibu hamil yaitu imunisasi TT 1 dan TT 2 pada tahun 2005 terjadi penurunan cakupan dari tahun sebelumnya. Tahun 2004 cakupan

imunisasi TT 1 (85,23 %) dan TT 2 (77,53 %), sedangkan tahun 2005 TT 1 (80,03 %) dan TT 2 (74,43 %). Tahun 2006 terjadi peningkatan cakupan TT 1 (81,31%) dan TT 2 mencapai 75.88%.

6.2. PELAYANAN KESEHATAN RUJUKAN

6.2.1. Pemakaian Tempat Tidur Rumah Sakit

Berdasarkan hasil pendataan tahun 2006 jumlah tempat tidur di RS Pemerintah dan Swasta ada 674 buah. Terdiri dari 2 RS Pemerintah, 5 R Swasta dan 1 RS Khusus TB Paru. Jumlah tempat tidur terbanyak di Rumah Sakit Umum Daerah Arjawinangun (144 buah) dan Rumah Sakit Umum Daerah Waled (134 buah).

Pemakaian tempat tidur secara umum (*Bad Occupancy Rate/BOR*) di rumah sakit seluruh Kabupaten Cirebon mengalami penurunan dari tahun sebelumnya rata-rata sebesar 65.35% (2005) tahun 2006 menjadi 63.9%. Dengan BOR terbesar di RSUD Waled 90.90%.

6.2.2. Lama rawat dan Kematian di Rumah sakit

Length of Stay (LOS) atau lama rawat di rumah sakit terbesar di Rumah Khusus Paru Sidawangi sebesar 5,2 hari. Kenyataan ini sama dengan tahun sebelumnya, bahwa pasien di rumah sakit paru-paru rata-rata lama rawat selalu lebih lama dengan rumah sakit umum. Sedangkan jumlah rata-rata LOS se Kabupaten Cirebon sebesar 3,8 hari.

Jumlah kematian kasar (*Gross Death Rate*) di Rumah Sakit terbesar di Rumah Sakit Umum Swasta Mitra Plumbon yaitu 6,86 %. Sedangkan angka GDR rata-rata se Kabupaten Cirebon sebesar 4,20 %, mengalami penurunan dari tahun 2005 yaitu dengan angka GDR 4,37 %. Hal ini menunjukkan adanya peningkatan kinerja rumah sakit dalam penanganan pasien sehingga angka kematian di rumah sakit dapat diturunkan.

Jumlah kematian lebih besar atau sama dengan 48 jam di rumah sakit (*Net Death Rate*), dengan NDR terkecil di Rumah Sakit Umum Tangkil 0.14 %. Sedangkan rata-rata angka NDR Kabupaten Cirebon sebesar 1,54.

6.2.3. Pasien Rawat Jalan dan Rujukan

Jumlah pasien rawat jalan dari keseluruhan rumah sakit pemerintah di Kabupaten Cirebon sebanyak 265.125. atau 726 ata-rata per hari. Tahun sebelumnya kunjungan di seluruh rumah sakit 208.499 atau rata-rata 521 per hari

Jumlah pasien rujukan 29,93 % dari total kunjungan rawat jalan, dari puskesmas ke rumah sakit sebanyak 64.973, dan fasilitas lain sebanyak 13.161.

PENUTUP

PROFIL Kesehatan Kabupaten Cirebon tahun 2006 ini merupakan gambaran situasi kesehatan masyarakat di Kabupaten Cirebon. Pembangunan Kesehatan dari tahun ke tahun selalu meningkat seiring dengan pembangunan secara menyeluruh di Kabupaten Cirebon.

Pembangunan kesehatan sebagai salah satu pilar dalam upaya peningkatan angka lindak Pembangunan Manusia, sudah seharusnya selalu mendapat perhatian yang lebih selain sektor ekonomi dan pendidikan.

Profil keesehatan ini diharapkan dapat menjadi bahan evaluasi untuk pembangunan kesehatan yang sudah dilakukan dan merupakan sebagai bahan pertimbangan dan acuan untuk pembangunan selanjutnya khususnya dalam mencapai visi pembangunan kesehatan Kabupaten Cirebon yaitu Kabupaten Cirebon Sehat 2008, yang hanya tersisa waktu satu tahun lagi.

Harapan kami selalu ada saran dan kritik yang dapat memperbaiki keberadaan Profil di tahun selanjutnya, dan mohon adanya kerjasama yang baik bagi semua pihak yang diperlukan kontribusi datanya dalam penyusunan profil kesehatan tahunan ini.

TABEL 1.a

LUAS WILAYAH, JUMLAH DESA, JUMLAH PENDUDUK, JUMLAH RUMAH TANGGA,
DAN KEPADATAN PENDUDUK MENURUT KECAMATAN
KABUPATEN CIREBON
TAHUN 2006

NO	KECAMATAN	LUAS WILAYAH (km ²)	JUMLAH DESA (KELURAHAN)	JUMLAH PENDUDUK	JUMLAH RUMAH TANGGA (KK)*	RATA-RATA JIWA/RUMAH TANGGA	KEPADATAN PENDUDUK /km ²
1	2	3	4	5	6	7	8
1	Arjawinangun	24.11	11	64,316	15,437	4	2,668
2	Astanajapura	37.01	14	97,855	26,260	4	2,644
3	Babakan	21.93	14	71,639	18,585	4	3,267
4	Beber	41.63	17	68,527	18,386	4	1,646
5	Ciledug	13.25	10	44,921	12,560	4	3,390
6	Cirebon Selatan	21.21	11	52,694	15,296	3	2,484
7	Cirebon Utara	20.55	15	80,326	21,788	4	3,909
8	Ciwaringin	17.79	8	36,808	12,177	3	2,069
9	Depok	15.55	12	60,104	12,785	5	3,865
10	Dukupuntang	36.40	13	59,178	13,908	4	1,626
11	Gebang	31.68	13	64,347	15,452	4	2,031
12	Gegesik	60.38	14	71,667	22,318	3	1,187
13	Gempol	30.73	8	44,758	14,582	3	1,456
14	Kaliwedi	27.82	9	39,431	9,880	4	1,417
15	Kapetakan	83.18	18	99,164	26,186	4	1,192
16	Karang Sembung	15.14	8	37,061	10,547	4	2,448
17	Karang Wareng	23.12	9	30,178	8,668	3	1,305
18	Kedawung	9.58	8	54,905	13,377	4	5,731
19	Klangenan	38.33	17	91,842	25,275	4	2,396
20	Lemah Abang	21.49	13	53,909	12,920	4	2,509
21	Losari	39.07	10	58,604	12,400	5	1,500
22	Mundu	25.58	12	62,447	15,463	4	2,441
23	Pabedilan	24.08	13	60,670	16,682	4	2,520
24	Pabuaran	8.95	7	36,269	9,733	4	4,052
25	Palimanan	17.18	12	62,443	12,291	5	3,635
26	Pangenan	30.54	9	41,633	8,607	5	1,363
27	Panguragan	20.13	9	47,228	10,756	4	2,346
28	Pasaleman	32.11	7	27,595	7,364	4	859
29	Plered	11.34	10	50,236	12,419	4	4,430
30	Plumbon	18.19	15	74,091	17,243	4	4,073
31	Sedong	31.02	10	42,516	9,776	4	1,371
32	Sumber	25.65	14	79,901	20,666	4	3,115
33	Susukan	50.10	12	69,316	19,489	4	1,384
34	Susukan Lebak	18.74	13	40,200	10,347	4	2,145
35	Tengah Tani	8.97	8	39,406	8,885	4	4,393
36	Waled	28.46	12	56,395	14,987	4	1,982
37	Weru	9.19	9	62,076	14,025	4	6,755
JUMLAH KABUPATEN		990.18	424	2,134,656	547,520	4	2,156

Sumber: Statistik Sosial Ekonomi (Suseda) Kab Cirebon Thn 2006, BPS

TABEL 1.b

JUMLAH PUSKESMAS ,JUMLAH DESA/KELURAHAN, JUMLAH PENDUDUK, JUMLAH KK DAN
RATA-RATA JIWA / KK PADA DESA TERTINGGAL DIRINCI MENURUT KECAMATAN
DI KABUPATEN CIREBON, TAHUN 2006

No	KECAMATAN	Jumlah Puskesmas	Jumlah Desa & Kelurahan	Jml Desa / Kelurahan tertinggal	% Desa/ Kelurahan Tertinggal	Jml Penduduk Desa Tertinggal	Jml KK di Desa / Kelurahan Tertinggal	Rata-Rata Jiwa / KK di Desa / Kelurahan Tertinggal	
1	2	3	4	5	6	7	8	9	
1	Arjawinangun	1	11						
2	Astanajapura	2	14						
3	Babakan	1	14						
4	Beber	2	17						
5	Ciledug	1	10						
6	Cirebon Selatan	1	11						
7	Cirebon Utara	2	15						
8	Ciwaringin	1	8						
9	Depok	1	12						
10	Dukupuntang	1	13						
11	Gebang	1	13						
12	Gegesik	2	14						
13	Gempol	1	8						
14	Kaliwedi	1	9						
15	Kapetakan	2	18						
16	Karang Sembung	1	8	TIDAK ADA					
17	Karang Wareng	1	9						
18	Kedawung	1	8						
19	Klangenan	3	17						
20	Lemah Abang	1	13						
21	Losari	2	10						
22	Mundu	1	12						
23	Pabedilan	2	13						
24	Pabuaran	1	7						
25	Palimanan	2	12						
26	Pangenan	1	9						
27	Panguragan	1	9						
28	Pasaleman	1	7						
29	Plered	2	10						
30	Plumbon	2	15						
31	Sedong	1	10						
32	Sumber	3	14						
33	Susukan	2	12						
34	Susukan Lebak	1	13						
35	Tengah Tani	1	8						
36	Waled	2	12						
37	Weru	1	9						
	JUMLAH	53	424						

Sumber: Statistik Sosial Ekonomi (Suseda) Kab Cirebon Thn 2006, BPS

TABEL 2.a

JUMLAH PENDUDUK MENURUT JENIS KELAMIN, KELOMPOK UMUR, RASIO BEBAN TANGGUNGAN, RASIO JENIS KELAMIN, MENURUT KECAMATAN
DI KABUPATEN CIREBON TAHUN 2006

NO	KECAMATAN	JML PENDU DUK	JUMLAH PENDUDUK														JML
			LAKI-LAKI (TAHUN)														
			0-4	5-9	10-14	15-19	20-24	25-29	30-34	35-39	40-44	45-49	50-54	55-59	60-64	65+	
4	5	6	7	8									9	10			
1	Arjawinangun	64,316	2.868	2.996	2.838	3.343	3.351	2.904	2.111	1.802	2.413	1.605	1.652	1.032	774	1.535	31.224
2	Astanajapura	97,855	5.269	7.338	5.314	4.280	3.213	5.607	3.315	2.679	3.339	1.555	1.261	1.761	1.013	1.585	47.529
3	Babakan	71,639	2.261	4.546	4.195	2.800	2.815	2.886	3.691	2.109	2.287	2.224	1.873	1.584	839	1.001	35.111
4	Beber	68,527	3.107	4.021	4.130	4.624	4.807	2.562	1.962	1.625	2.594	1.944	923	845	649	1.236	35.029
5	Ciledug	44,921	2.078	2.383	2.235	1.867	2.903	1.555	1.743	1.399	1.489	1.103	1.135	867	576	819	22.152
6	Cirebon Selatan	52,694	1.788	3.667	2.665	2.512	2.064	2.065	1.739	2.459	1.710	1.349	1.354	962	540	1.056	25.930
7	Cirebon Utara	80,326	3.719	3.913	4.199	4.947	4.243	3.015	1.966	3.911	3.022	1.564	2.263	1.244	933	1.574	40.513
8	Ciwaringin	36,808	1.025	1.443	2.825	1.888	2.402	1.542	994	1.056	1.666	826	684	876	538	734	18.499
9	Depok	60,104	2.519	2.599	2.878	2.784	2.946	2.583	2.398	1.963	2.283	1.218	1.128	969	859	1.105	28.232
10	Dukupuntang	59,178	2.957	3.109	3.555	2.971	2.351	2.748	1.990	1.734	2.199	1.462	978	862	917	1.405	29.238
11	Gebang	64,347	2.331	3.790	3.821	3.170	2.859	3.229	2.615	1.974	2.348	1.708	1.029	1.087	934	1.102	31.997
12	Gegesik	71,667	2.730	4.148	4.070	3.566	2.781	2.494	2.111	3.137	2.608	1.839	1.393	1.859	1.112	1.299	35.147
13	Gempol	44,758	1.248	1.757	3.440	2.299	2.926	1.877	1.211	1.287	2.030	1.006	833	1.066	655	893	22.528
14	Kaliwedi	39,431	1.625	2.177	2.372	1.447	1.451	1.675	1.534	1.310	1.461	1.004	858	967	536	984	19.401
15	Kapetakan	99,164	5.019	5.579	6.385	6.093	4.479	3.418	4.508	2.927	2.924	2.023	1.784	1.238	836	1.553	48.766
16	Karang Sembung	37,061	1.279	1.825	2.170	1.981	2.354	1.355	1.173	1.421	1.256	1.439	764	591	408	729	18.745
17	Karang Wareng	30,178	1.035	1.475	1.754	1.602	1.904	1.095	949	1.150	1.015	1.163	618	478	329	589	15.156
18	Kedawung	54,905	2.174	2.829	2.644	2.938	2.208	2.234	2.513	2.180	1.582	1.662	1.099	956	816	1.001	26.836
19	Klangenan	91,842	3.501	5.638	3.108	3.866	4.442	4.859	4.357	3.283	3.254	1.641	1.629	2.071	1.017	2.077	44.743
20	Lemah Abang	53,909	2.025	3.092	2.557	3.491	2.429	2.777	1.838	2.024	2.110	1.051	1.293	934	625	1.316	27.562
21	Losari	58,604	2.484	3.173	3.076	2.995	3.124	2.804	2.628	1.364	1.244	1.406	1.184	969	732	1.386	28.569
22	Mundu	62,447	2.811	3.727	3.277	2.873	2.004	2.898	2.012	2.249	2.873	1.686	937	894	798	979	30.018
23	Pabedilan	60,670	2.398	4.447	3.878	1.686	2.481	2.298	2.186	2.134	2.186	1.520	1.668	1.378	955	1.330	30.545
24	Pabuaran	36,269	1.702	1.950	1.829	1.528	2.376	1.273	1.426	1.145	1.218	903	929	709	472	670	18.130
25	Palimanan	62,443	2.128	2.711	3.494	2.666	3.008	2.304	2.373	1.883	2.501	1.853	1.226	1.052	919	1.334	29.452
26	Pangenan	41,633	1.843	2.668	1.662	1.846	1.851	1.545	1.723	1.343	1.243	1.074	940	886	606	983	20.213
27	Panguragan	47,228	1.742	2.979	2.337	3.268	2.115	1.886	1.525	1.685	1.341	1.061	927	972	645	1.094	23.577
28	Pasaleman	27,595	1.211	1.555	1.465	1.414	1.859	652	1.152	822	1.023	449	625	511	307	585	13.630
29	Plered	50,236	2.212	2.944	2.312	2.220	2.386	2.200	2.773	1.627	1.650	773	911	1.009	731	994	24.742
30	Plumbon	74,091	2.889	3.874	2.574	2.859	3.918	4.250	3.963	2.055	2.407	1.295	1.695	1.294	1.156	1.412	35.641
31	Sedong	42,516	2.232	1.699	1.558	1.247	2.994	1.714	1.371	1.337	1.304	1.034	1.378	955	884	1.283	20.990
32	Sumber	79,901	3.756	4.506	4.608	4.517	4.004	3.319	2.675	3.379	2.122	2.132	1.631	1.474	644	1.426	40.193
33	Susukan	69,316	2.800	4.886	3.758	4.205	3.401	3.369	2.479	2.800	1.533	1.126	1.751	1.286	752	1.025	35.171
34	Susukan Lebak	40,200	2.095	1.877	1.961	1.626	1.802	1.201	1.242	1.697	1.149	1.001	921	1.054	623	1.081	19.330
35	Tengahatani	39,406	1.574	2.047	1.913	2.125	1.598	1.617	1.818	1.577	1.145	1.203	796	692	591	724	19.420
36	Waled	56,395	2.480	3.184	3.002	2.896	3.805	1.334	2.358	1.684	2.095	921	1.279	1.045	628	1.199	27.910
37	Weru	62,076	2.754	3.665	2.879	2.765	2.971	2.739	3.453	2.025	2.054	962	1.134	1.256	911	1.239	30.807
JML KABUPATEN		2,134,656	89,669	120,217	112,738	105,205	104,625	89,883	81,875	72,236	72,678	49,785	44,483	39,685	27,260	42,337	1,052,676

Sumber: Statistik Sosial Ekonomi (Suseda) Kab Cirebon Thn 2006, BPS

TABEL 2.a lanjutan 1

JUMLAH PENDUDUK MENURUT JENIS KELAMIN, KELOMPOK UMUR,
RASIO BEBAN TANGGUNGAN, RASIO JENIS KELAMIN, MENURUT KECAMATAN
DI KABUPATEN CIREBON
TAHUN 2006

NO	KECAMATAN	JUMLAH PENDU DUK	JUMLAH PENDUDUK														RASIO BEBAN TANG GUNGA	RASIO JENIS KELAMIN	
			LAKI-LAKI (TAHUN)							PEREMPUAN (TAHUN)									
			<1	1-4	5-14	15-44	45-64	>=65	JML	<1	1-4	5-14	15-44	45-64	>=65	JML			
1	2	3	4	5	6	7	8	9	10	11	12	13	14	15	16	17	18	19	
1	Arjawinangun																		
2	Astanajapura																		
3	Babakan																		
4	Beber																		
5	Ciledug																		
6	Cirebon Selatan																		
7	Cirebon Utara																		
8	Ciwaringin																		
9	Depok																		
10	Dukupuntang																		
11	Gebang		TERSEDIA HANYA ANGKA KABUPATEN																
12	Gegecik																		
13	Gempol																		
14	Kaliwedi																		
15	Kapetakan																		
16	Karang Sembung																		
17	Karang Wareng																		
18	Kedawung																		
19	Klangenan																		
20	Lemah Abang																		
21	Losari																		
22	Mundu																		
23	Pabedilan																		
24	Pabuaran																		
25	Palimanan																		
26	Pangenan																		
27	Panguragan																		
28	Pasaleman																		
29	Plered																		
30	Plumbon																		
31	Sedong																		
32	Sumber																		
33	Susukan																		
34	Susukan Lebak																		
35	Tengah Tani																		
36	Waled																		
37	Weru																		
JUMLAH KABUPATEN		2,134,656	25,654	67,568	233,262	510,948	172,998	42,246	1,052,676	25,076	55,402	245,556	528,210	179,748	47,988	1,081,980	78.34	96.7	

Sumber: BPS Propinsi Jawa Barat Tahun 2006 (Suseda tahun 2006)

TABEL 2.b

JUMLAH PENDUDUK MENURUT JENIS KELAMIN DAN KELOMPOK UMUR
KABUPATEN CIREBON
TAHUN 2006

NO	KELOMPOK UMUR (TAHUN)	JUMLAH PENDUDUK		
		LAKI-LAKI	PEREMPUAN	LAKI-LAKI + PEREMPUAN
1	2	3	4	5
1	0 - 4	89,669	84,262	173,931
2	5 - 9	120,217	119,924	240,141
3	10 - 14	112,738	119,113	231,851
4	15 - 19	105,205	102,725	207,930
5	20 - 24	104,625	109,414	214,039
6	25 - 29	89,883	90,710	180,593
7	30 - 34	81,875	78,420	160,295
8	35 - 39	72,236	79,212	151,448
9	40 - 44	72,678	68,630	141,308
10	45 - 49	49,785	51,156	100,941
11	50 - 54	44,483	55,009	99,492
12	55 - 59	39,685	38,219	77,904
13	60 - 64	27,260	37,336	64,596
14	65 +	42,337	47,850	90,187
JUMLAH KABUPATEN		1,052,676	1,081,980	2,134,656

Sumber: Statistik Sosial Ekonomi (Suseda) Kab Cirebon Thn 2006, BPS

TABEL 3

PENDUDUK LAKI-LAKI DAN PEREMPUAN BERUSIA 10 TAHUN KEATAS DIRINCI MENURUT
TINGKAT PENDIDIKAN TERTINGGI YANG DITAMATKAN DAN KECAMATAN
KABUPATEN CIREBON
TAHUN 2006

NO	KECAMATAN	LAKI-LAKI							PEREMPUAN						
		TIDAK/ BELUM PERNAH SEKOLAH	TIDAK/ BELUM TAMAT SD	SD/MI	SLTP/ MTs	SLTA/ MA	Diploma -III	UNIVERSITA S	TIDAK/ BELUM PERNAH SEKOLAH	TIDAK/ BELUM TAMAT SD	SD/MI	SLTP/ MTs	SLTA/ MA	Diploma III	UNIVERSITA S
1	2	3	4	5	6	7	8	9	10	11	12	13	14	15	16
1	Arjawinangun														
2	Astanajapura														
3	Babakan														
4	Beber														
5	Ciledug														
6	Cirebon Selatan														
7	Cirebon Utara														
8	Ciwaringin														
9	Depok														
10	Dukupuntang														
11	Gebang														
12	Gegesik														
13	Gempol														
14	Kaliwedi														
15	Kapetakan														
16	Karang Sembung														
17	Karang Wareng														
18	Kedawung														
19	Klangenan														
20	Lemah Abang														
21	Losari														
22	Mundu														
23	Pabedilan														
24	Pabuaran														
25	Palimanan														
26	Pangenan														
27	Panguragan														
28	Pasaleman														
29	Plered														
30	Plumbon														
31	Sedong														
32	Sumber														
33	Susukan														
34	Susukan Lebak														
35	Tengah Tani														
36	Waled														
37	Weru														
JUMLAH KABUPATEN		46821	205,149	329,737	116,073	125,272	10,272	9,466	99,241	260,667	311,337	102,698	87,342	9,241	7,268
PERSENTASE		32.06	44.04	51.44	53.06	58.92	52.64	56.57	67.94	55.96	48.56	46.94	41.08	47.36	43.43

Sumber: Statistik Sosial Ekonomi (Suseda) Kab Cirebon Thn 2006, BPS

TABEL 4

PERSENTASE PENDUDUK BERUMUR 10 TAHUN KEATAS YG MELEK HURUF
KABUPATEN CIREBON
TAHUN 2006

NO	KECAMATAN	LAKI-LAKI		PEREMPUAN		JUMLAH	
		JUMLAH	%	JUMLAH	%	JUMLAH	%
1	Arjawinangun					47,366	90.54
2	Astanajapura					65,337	87.59
3	Babakan					52,295	88.67
4	Beber					48,758	88.63
5	Ciledug					33,228	92.06
6	Cirebon Selatan					39,574	94.18
7	Cirebon Utara					60,178	92.54
8	Ciwaringin					27,933	88.11
9	Depok					43,076	89.50
10	Dukupuntang					42,638	90.21
11	Gebang	DATA RINCIAN TIDAK TERSEDIA				45,207	86.48
12	Gegesik	DATA RINCIAN TIDAK TERSEDIA				50,791	88.40
13	Gempol					34,297	88.97
14	Kaliwedi					27,191	86.17
15	Kapetakan					68,335	87.14
16	Karang Sembung					27,790	90.53
17	Karang Wareng					22,483	89.95
18	Kedawung					42,503	94.43
19	Klangenan					65,979	89.76
20	Lemah Abang					40,551	92.03
21	Losari					41,054	87.33
22	Mundu					43,927	87.68
23	Pabedilan					42,419	86.31
24	Pabuaran					26,113	89.62
25	Palimanan					45,557	88.02
26	Pangenan					28,259	86.82
27	Panguragan					33,888	88.74
28	Pasaleman					19,294	86.38
29	Plered					36,736	92.21
30	Plumbon					56,209	92.34
31	Sedong					29,770	86.18
32	Sumber					58,745	92.31
33	Susukan					48,665	89.35
34	Susukan Lebak					28,011	87.15
35	Tengah Tani					29,896	92.55
36	Waled					39,648	86.86
37	Weru					45,862	93.16
	JUMLAH	785,034	50.99	754,528	49.01	1,539,562	100.00

Sumber: Statistik Sosial Ekonomi (Suseda) Kab Cirebon Thn 2006, BPS

TABEL 5 A :
POLA PENYAKIT PENDERITA RAWAT JALAN DI PUSKESMAS
UMUR 0 - 28 HARI DI KABUPATEN CIREBON
TAHUN 2006

NO	Nama Penyakit	Penderita	
		Jumlah	%
1	Influenza	1186	9.01
2	Nasofaringitis Akuta (Common Cold)	1169	8.88
3	Faringitis Akuta	1013	7.70
4	ISPA tidak spesifik	942	7.16
5	Dermatitis lain, tidak spesifik (eksema)	934	7.10
6	Diare dan Gastroenteritis	522	3.97
7	Penyakit infeksi Saluran Pernafasan Atas lainnya	503	3.82
8	Conjunctivitis	333	2.53
9	Skabies	249	1.89
10	Abses, furunkel, karbunkel kutan	238	1.81
11	Bronkitis	231	1.76
12	Pneumonia	202	1.53
13	Otitis Media Supurativa tidak spesifik	98	0.74
14	Asfiksia waktu lahir	46	0.35
15	Asma	23	0.17
16	Laringitis Akuta	20	0.15
17	Bronchopneumonia tidak spesifik	14	0.11
18	Otitis Media Nonsupurativa	13	0.10
19	Sinusitis Akuta	13	0.10
20	Tonsilitis Akuta	11	0.08
21	Lain-lain	5401	41.04
JUMLAH		13,161	100.00

Sumber : SP3 Tahun 2006

TABEL 5 D :

POLA PENYAKIT PENDERITA RAWAT JALAN DI PUSKESMAS
UMUR 5 - 44 TAHUN KABUPATEN CIREBON
TAHUN 2006

NO	Nama Penyakit	Penderita	
		Jumlah	%
1	Influenza	115,157	11.61
2	Myalgia	47,370	4.77
3	Dermatitis lain, tidak spesifik (eksema)	42,839	4.32
4	Diare dan Gastroenteritis	38,701	3.90
5	Tukak Lambung	34,253	3.45
6	Conjunctivitis	32,320	3.26
7	Gastroduodenitis	27,886	2.81
8	Penyakit pulpa dan jaringan Periapikal	22,134	2.23
9	Nasofaringitis Akuta (Common Cold)	21,129	2.13
10	Faringitis Akuta	18,371	1.85
11	Karies gigi	18,325	1.85
12	Penyakit Gusi dan Periodontal	18,282	1.84
13	Hipertensi Primer (Esensial)	17,074	1.72
14	Abses, furunkel, karbunkel kutan	15,281	1.54
15	Rematisme	11,055	1.11
16	Tuberkulosis paru klinis	10,515	1.06
17	Otitis Media Nonsupurativa	8,971	0.90
18	Anemia defisiensi Besi	7,958	0.80
19	Varisela/Cacar Air	7,836	0.79
20	Asma	7,531	0.76
21	Lain-lain	469,300	47.29
JUMLAH		992,288	100.00

Sumber : SP3 Tahun 2006

TABEL 5 B :
POLA PENYAKIT PENDERITA RAWAT JALAN DI PUSKESMAS
UMUR 29 HARI - < 1TAHUN DI KABUPATEN CIREBON
TAHUN 2006

NO	Nama Penyakit	Penderita	
		Jumlah	%
1	Influenza	34,188	18.47
2	Diare dan Gastroenteritis	18,537	10.01
3	Nasofaringitis Akuta (Common Cold)	7,870	4.25
4	Dermatitis lain, tidak spesifik (eksema)	7,593	4.10
5	Pneumonia	4,247	2.29
6	Conjunctivitis	4,159	2.25
7	Faringitis Akuta	3,355	1.81
8	Abses, furunkel, karbunkel kutan	2,097	1.13
9	Skabies	1,704	0.92
10	Tuberkulosis paru klinis	1,659	0.90
11	Bronchopneumonia tidak spesifik	1,101	0.59
12	Amubiasis, Disentri Amuba	746	0.40
13	Otitis Media Nonsupurativa	635	0.34
14	Bronkitis	605	0.33
15	Varisela/Cacar Air	435	0.23
16	Penyakit Gusi dan Periodontal	423	0.23
17	Demam paratifoid, tidak spesifik	355	0.19
18	Anemia defisiensi Gizi	300	0.16
19	Gastroduodenitis tdk spesifik	171	0.09
20	Asma	160	0.09
21	Lain-lain	94,768	51.20
JUMLAH		185,108	100.00

Sumber : SP3 Tahun 2006

TABEL 5 E :

POLA PENYAKIT PENDERITA RAWAT JALAN DI PUSKESMAS
UMUR 45 - 64 TAHUN DI KABUPATEN CIREBON
TAHUN 2006

NO	Nama Penyakit	Penderita	
		Jumlah	%
1	Myalgia	81,849	11.29
2	Influenza	66,362	9.15
3	Hipertensi Primer (Esensial)	55,829	7.70
4	Tukak Lambung	34,013	4.69
5	Rematisme	30,620	4.22
6	Dermatitis lain, tidak spesifik (eksema)	23,677	3.27
7	Gastroduodenitis	20,956	2.89
8	Conjunctivitis	18,683	2.58
9	Diare dan Gastroenteritis	17,460	2.41
10	Abses, furunkel, karbunkel kutan	14,809	2.04
11	Nasofaringitis Akuta (Common Cold)	12,455	1.72
12	Neuralgia dan Neuritis, tidak spesifik	11,927	1.64
13	Penyakit pulpa dan jaringan Periapikal	11,302	1.56
14	Artritis lainnya	9,873	1.36
15	Asma	8,658	1.19
16	Faringitis Akuta	8,377	1.16
17	Penyakit Gusi dan Periodontal	8,169	1.13
18	Karies gigi	7,639	1.05
19	Gout	6,869	0.95
20	Anemia defisiensi Besi	6,483	0.89
21	Lain-lain	269,160	37.12
JUMLAH		725,170	100.00

TABEL 5 C :
POLA PENYAKIT PENDERITA RAWAT JALAN DI PUSKESMAS
UMUR 1 - 4 TAHUN DI KABUPATEN CIREBON
TAHUN 2006

NO	Nama Penyakit	Penderita	
		Jumlah	%
1	Influenza	64,620	16.22
2	Diare dan Gastroenteritis	33,448	8.40
3	Dermatitis lain, tidak spesifik (eksema)	18,047	4.53
4	Nasofaringitis Akuta (Common Cold)	13,259	3.33
5	Conjunctivitis	10,238	2.57
6	Tuberkulosis paru klinis	9,549	2.40
7	Faringitis Akuta	6,805	1.71
8	Pneumonia	6,751	1.69
9	Abses, furunkel, karbunkel kutan	6,587	1.65
10	Otitis Media Nonsupurativa	3,769	0.95
11	Skabies	3,340	0.84
12	Varisela/Cacar Air	3,136	0.79
13	Amubiasis, Disentri Amuba	2,757	0.69
14	Penyakit pulpa dan jaringan Periapikal	2,453	0.62
15	Tukak Lambung	2,106	0.53
16	Bronkitis	2,035	0.51
17	Bronchopneumonia tidak spesifik	2,004	0.50
18	Karies gigi	1,839	0.46
19	Demam Tifoid	1,788	0.45
20	Penyakit Gusi dan Periodontal	1,723	0.43
21	Lain-lain	202,088	50.73
JUMLAH		398,342	100.00

Sumber : SP3 Tahun 2006

TABEL 5 F :

POLA PENYAKIT PENDERITA RAWAT JALAN DI PUSKESMAS
UMUR ≥ 65TAHUN DI KABUPATEN CIREBON
TAHUN 2006

NO	Nama Penyakit	Penderita	
		Jumlah	%
1	Myalgia	27,986	12.44
2	Hipertensi Primer (Esensial)	24,538	10.90
3	Influenza	20,835	9.26
4	Rematisme	11,644	5.17
5	Tukak Lambung	9,794	4.35
6	Dermatitis lain, tidak spesifik (eksema)	7,947	3.53
7	Conjunctivitis	5,609	2.49
8	Gastroduodenitis	5,368	2.39
9	Nasofaringitis Akuta (Common Cold)	5,108	2.27
10	Artritis lainnya	4,357	1.94
11	Neuralgia dan Neuritis,	4,218	1.87
12	Diare dan Gastroenteritis	4,185	1.86
13	Asma	2,686	1.19
14	Gout	2,506	1.11
15	Skabies	1,991	0.88
16	Abses, furunkel, karbunkel kutan	1,884	0.84
17	Faringitis Akuta	1,716	0.76
18	Penyakit Gusi dan Periodontal	1,457	0.65
19	Anemia defisiensi Besi	1,446	0.64
20	Penyakit pulpa dan jaringan Periapikal	1,330	0.59
21	Lain-lain	78,451	34.86
JUMLAH		225,056	56.50

Sumber : SP3

TABEL 6 A :

POLA PENYAKIT KASUS RAWAT JALAN DI RUMAH SAKIT
UMUR 0- 28 HARI DI KABUPATEN CIREBON
TAHUN 2006

NO	Nama Penyakit	Kasus Baru	
		Jumlah	%
(1)	(2)	(3)	(4)
1	Asfiksia	308	23.18
2	Ikterik	88	6.62
3	Gastroenteritis	81	6.09
4	Bayi dengan BBLR	56	4.21
5	Bronchopneumonia & pneumonia	54	4.06
6	Febris	49	3.69
7	ISPA (infeksi sal nafas akut)	42	3.16
8	Tuberculosis Paru	27	2.03
9	Diare	25	1.88
10	Bronchitis	22	1.66
11	Pharyngitis	20	1.50
12	Sistisis	20	1.50
13	Common cold	18	1.35
14	Konjungtivitis	17	1.28
15	Ileus	16	1.20
16	Dermatitis	13	0.98
17	Demam Berdarah Dengue	12	0.90
18	Infeksi saluran kencing	11	0.83
19	Asma	6	0.45
20	Tetanus Neonatorum	3	0.23
21	Lain-lain	441	33.18
JUMLAH		1,329	100.00

Laporan Rumah Sakit 2006

TABEL 6 D :

POLA PENYAKIT KASUS RAWAT JALAN DI RUMAH SAKIT
UMUR 5 - 44 TAHUN KABUPATEN CIREBON
TAHUN 2006

NO	Nama Penyakit	Kasus Baru	
		Jumlah	%
(1)	(2)	(3)	(4)
1	Febris	2,896	7.54
2	Pharyngitis	2,345	6.11
3	TB Paru	2,217	5.77
4	Cedera kepala	1,833	4.77
5	Common cold	1,574	4.10
6	Gastritis	1,501	3.91
7	Gastroenteritis	797	2.08
8	Bronchitis	624	1.62
9	Konjungtivitis	593	1.54
10	Diare	584	1.52
11	Myalgia	523	1.36
12	DHF	464	1.21
13	karies gigi	460	1.20
14	kelainan pulpa dan jar periapikal	435	1.13
15	Gangguan refraksi dan akomodssi	429	1.12
16	ISPA	415	1.08
17	Asthma	353	0.92
18	Urtikaria	322	0.84
19	Typoid fever	275	0.72
20	kelainan dento facial	257	0.67
21	Lain-lain	19,508	50.80
JUMLAH		38,405	100.00

Laporan Rumah Sakit 2006

TABEL 6 B :

POLA PENYAKIT KASUS RAWAT JALAN DI RUMAH SAKIT
UMUR 29 HARI - < 1 TAHUN DI KABUPATEN CIREBON
TAHUN 2006

NO	Nama Penyakit	Kasus Baru	
		Jumlah	%
(1)	(2)	(3)	(4)
1	Gastroenteritis	809	18.16
2	Febris	670	15.04
3	Brochopneumonia & pnemonia	413	9.27
4	TB	354	7.95
5	Common cold	308	6.92
6	Diare	302	6.78
7	Pharyngitis	259	5.81
8	Febris konvulsif	106	2.38
9	ISPA	81	1.82
10	Dermatitis	70	1.57
11	Infeksi saluran kencing	47	1.06
12	DHF	44	0.99
13	Asthma	42	0.94
14	Konstipasi	28	0.63
15	Vulnus laceratum	26	0.58
16	Gastritis	25	0.56
17	Tonsilfaringitis acut	23	0.52
18	Bronchitis	23	0.52
19	Typoid fever	22	0.49
20	Asfiksia	20	0.45
21	lain lain	782	17.56
JUMLAH		4,454	100.00

Laporan Rumah Sakit 2006

TABEL 6 E :

POLA PENYAKIT KASUS RAWAT JALAN DI RUMAH SAKIT
UMUR 45 - 64 TAHUN DI KABUPATEN CIREBON
TAHUN 2006

NO	Nama Penyakit	Kasus Baru	
		Jumlah	%
(1)	(2)	(3)	(4)
1	Gastritis	2,775	6.65
2	Pharyngitis	2,618	6.28
3	Atherosclerosis heart disease	2,086	5.00
4	Common cold	1,632	3.91
5	Hipertensi	1,280	3.07
6	TB paru	1,257	3.01
7	Urticaria	1,087	2.61
8	Myalgia	1,052	2.52
9	Dermatitis	801	1.92
10	Hypercholesterolaemia	800	1.92
11	Polyneuropathy	619	1.48
12	Bronchitis	552	1.32
13	Konjungtivitis	530	1.27
14	Caries gigi	450	1.08
15	Diare	390	0.94
16	Diabetes militus	364	0.87
17	Infeksi saluran kencing	330	0.79
18	Gastroenteritis	277	0.66
19	Cedera kepala	273	0.65
20	Katarak	273	0.65
21	Lain-lain	22,257	53.37
JUMLAH		41,703	100.00

Laporan Rumah Sakit 2006

TABEL 6 C :

POLA PENYAKIT KASUS RAWAT JALAN DI RUMAH SAKIT
UMUR 1 - 4 TAHUN DI KABUPATEN CIREBON
TAHUN 2006

NO	Nama Penyakit	Kasus Baru	
		Jumlah	%
(1)	(2)	(3)	(4)
1	Brochopneumonia	5,036	36.60
2	Febris	1,570	11.41
3	Common cold	875	6.36
4	Pharyngitis	859	6.24
5	TB	818	5.95
6	Gastroenteritis	601	4.37
7	Diare	422	3.07
8	ISPA	194	1.41
9	Febris konvulsif	174	1.26
10	DHF	148	1.08
11	Astma	114	0.83
12	Cedera Kepala	82	0.60
13	Dermatitis	79	0.57
14	Typoid fever	71	0.52
15	Conjungtivitis	69	0.50
16	Urtikaria	42	0.31
17	Karies gigi	18	0.13
18	Infeksi saluran kencing	16	0.12
19	Penyakit pulpa dan jaringan periapikal	16	0.12
20	Varicela	15	0.11
21	Lain-lain	2,539	18.45
JUMLAH		13,758	100.00

Laporan Rumah Sakit 2006

TABEL 6 F :

POLA PENYAKIT KASUS RAWAT JALAN DI RUMAH SAKIT
UMUR ≥ 65TAHUN DI KABUPATEN CIREBON
TAHUN 2006

NO	Nama Penyakit	Kasus Baru	
		Jumlah	%
(1)	(2)	(3)	(4)
1	TB Paru	523	5.97
2	ASHD	402	4.59
3	Gastritis	379	4.33
4	Pharyngitis	351	4.01
5	Gastroenteritis	312	3.56
6	Polyarthrosis	282	3.22
7	Katarak	277	3.16
8	Common cold	276	3.15
9	Hipertensi	261	2.98
10	Urticaria	221	2.52
11	Hiperplasia prostat	195	2.23
12	Hernia	160	1.83
13	Stroke	154	1.76
14	Myalgia	154	1.76
15	Diabetes militus	127	1.45
16	Diare	118	1.35
17	Hipertensi	103	1.18
18	Polyneuropathy	101	1.15
19	Cedera kepala	86	0.98
20	Konjungtivitis	85	0.97
21	Lain-lain	4,189	47.84
JUMLAH		8,756	100.00

Laporan Rumah Sakit 2006

TABEL 7 A :

POLA PENYAKIT KASUS RAWAT INAP DI RUMAH SAKIT
UMUR 0- 28 HARI DI KABUPATEN CIREBON
TAHUN 2006

NO	Nama Penyakit	Kasus Baru	
		Jumlah	%
(1)	(2)	(3)	(4)
1	Asfixia	520	65.49
2	Bayi dengan BBLR	95	11.96
3	Gastroenteritis	40	5.04
4	Sepsis	25	3.15
5	Ikterik	23	2.90
6	Diare	23	2.90
7	Febris	17	2.14
8	Bronchopneumonia & pneumonia	13	1.64
9	Premature	13	1.64
10	Hiperbilirubin	6	0.76
11	Aspirasi	5	0.63
12	Ileus paralitik	3	0.38
13	Infeksi saluran kemih	3	0.38
14	Infeksi neonatal	2	0.25
15	Effusi pleura	2	0.25
16	Tetanus Neonatorum	2	0.25
17	Anemi	1	0.13
18	Encefalopaty	1	0.13
19	Hidrocefalus	1	0.13
20	Meningitis	1	0.13
21	lain-lain	85	10.71
JUMLAH		794	100.00

Laporan Rumah Sakit 2006

TABEL 7 D :

POLA PENYAKIT KASUS RAWAT INAP DI RUMAH SAKIT
UMUR 5 - 44 TAHUN KABUPATEN CIREBON
TAHUN 2006

NO	Nama Penyakit	Kasus Baru	
		Jumlah	%
(1)	(2)	(3)	(4)
1	Dengue hemoragic fever	1,910	14.53
2	TB Paru	825	6.28
3	Febris	821	6.25
4	Bronchitis	706	5.37
5	Gastritis	599	4.56
6	Trauma kepala	636	4.84
7	Diare	436	3.32
8	Gastroenteritis	419	3.19
9	Bronchopneumonia & pneumonia	378	2.88
10	typhoid	364	2.77
11	Appendicitis	297	2.26
12	Tonsilitis	170	1.29
13	Effusi pleura	142	1.08
14	Diabetes militus	129	0.98
15	Tumor payudara	106	0.81
16	Hemoroid	93	0.71
17	Batu saluran kemih	83	0.63
18	Talasemia	81	0.62
19	Ileus	81	0.62
20	Asma	93	0.71
21	Lain-lain	4,776	36.33
JUMLAH		13,145	100.00

TABEL 7 B :

POLA PENYAKIT KASUS RAWAT INAP DI RUMAH SAKIT
UMUR 29 HARI - < 1 TAHUN DI KABUPATEN CIREBON
TAHUN 2006

NO	Nama Penyakit	Kasus Baru	
		Jumlah	%
(1)	(2)	(3)	(4)
1	Diare	506	27.73
2	Gastroenteritis	467	25.59
3	Bronchopneumonia	298	16.33
4	Febris konvulsif	171	9.37
5	Dengue Hemoragic fever	58	3.18
6	Bronchitis & bronchiolitis	23	1.26
7	Campak	22	1.21
8	Tonsillo pharyngitis	19	1.04
9	TB Paru	14	0.77
10	Meningitis	13	0.71
11	Encefalitis	13	0.71
12	Asfiksia	13	0.71
13	ISPA	10	0.55
14	Pharyngitis	7	0.38
15	Encefalopaty	5	0.27
16	Hydrocephalus	4	0.22
17	Asthma	4	0.22
18	Disentri	4	0.22
19	Typhoid	2	0.11
20	Leukimia	1	0.05
21	Lain-lain	171	9.37
JUMLAH		1,825	100.00

Laporan Rumah Sakit 2006

TABEL 7 E :

POLA PENYAKIT KASUS RAWAT INAP DI RUMAH SAKIT
UMUR 45 - 64 TAHUN DI KABUPATEN CIREBON
TAHUN 2006

NO	Nama Penyakit	Kasus Baru	
		Jumlah	%
(1)	(2)	(3)	(4)
1	Stroke	342	4.58
2	TB paru	999	13.37
3	Diabetes militus	374	5.01
4	Bronchitis	336	4.50
5	Hipertensi	328	4.39
6	Anemi	264	3.53
7	Gastritis	379	5.07
8	Gagal jantung	216	2.89
9	Pneumonia	207	2.77
10	Diare	182	2.44
11	Asthma	177	2.37
12	Gastroenteritis	157	2.10
13	Cedera Kepala	129	1.73
14	Effusi pleura	135	1.81
15	Dengue hemoragic fever	89	1.19
16	Gagal ginjal kronik	76	1.02
17	Cirrosis hepatis	66	0.88
18	Hiperplasia prostat	60	0.80
19	Typhoid fever	49	0.66
20	Apendicitis	29	0.39
21	Lain-lain	2,877	38.51
JUMLAH		7,471	100.00

TABEL 7 C :

POLA PENYAKIT KASUS RAWAT INAP DI RUMAH SAKIT
UMUR 1 - 4 TAHUN DI KABUPATEN CIREBON
TAHUN 2006

NO	Nama Penyakit	Kasus Baru	
		Jumlah	%
(1)	(2)	(3)	(4)
1	Diare	588	16.19
2	Febris konvulsif	433	11.92
3	Bronchopneumonia	277	7.63
4	Gastroenteritis	228	6.28
5	Dengue hemoragic fever	209	5.75
6	Bronchitis & bronchiolitis	66	1.82
7	Typhoid fever	64	1.76
8	Thalasemia	63	1.73
9	TB Paru	60	1.65
10	Asthma	57	1.57
11	Pharyngitis	51	1.40
12	Campak	50	1.38
13	Hernia	27	0.74
14	Trauma kepala	25	0.69
15	Meningitis	19	0.52
16	Infeksi saluran pernafasan akut	17	0.47
17	Gizi buruk	7	0.19
18	Encefalopaty	6	0.17
19	Epilepsi	6	0.17
20	Anemi	5	0.14
21	Lain-lain	1,374	37.83
JUMLAH		3,632	100.00

Laporan Rumah Sakit 2006

TABEL 7 F :

POLA PENYAKIT KASUS RAWAT INAP DI RUMAH SAKIT
UMUR ≥ 65 TAHUN DI KABUPATEN CIREBON
TAHUN 2006

NO	Nama Penyakit	Kasus Baru	
		Jumlah	%
(1)	(2)	(3)	(4)
1	TB paru	318	11.34
2	Hipertensi	180	6.42
3	Stroke	153	5.45
4	Diabetes militus	145	5.17
5	Gastritis	143	5.10
6	Gagal jantung	135	4.81
7	Bronchitis	113	4.03
8	Pneumonia & bronchopneumonia	87	3.10
9	Diare	84	2.99
10	Katarak	81	2.89
11	Asma	61	2.17
12	Decomp cordis	60	2.14
13	Gastroenteritis	59	2.10
14	Hernia	52	1.85
15	Anemia	40	1.43
16	Trauma kepala	37	1.32
17	Tumor jinak prostat	25	0.89
18	Dengue hemoragic fever	19	0.68
19	Cirrosis hepatis	17	0.61
20	Gagal ginjal kronik	16	0.57
21	lain-lain	980	34.94
JUMLAH		2,805	100.00

TABEL 8 A :

POLA KEMATIAN MENURUT PENYAKIT
PENYEBAB KEMATIAN PASIEN RAWAT INAP DI RUMAH SAKIT
UMUR 0 - <28 HARI KABUPATEN CIREBON, TAHUN 2006

NO	Penyakit Penyebab Kematian	Kematian	
		Jumlah	%
(1)	(2)	(3)	(4)
1	Asfiksia	101	58.72
2	Bayi dengan BBLR	22	12.79
3	Prematur	19	11.05
4	Kejang demam	4	2.33
5	aspirasi	3	1.74
6	Bronchopneumonia	3	1.74
7	sepsis	2	1.16
8	Tetanus Neonatorum	2	1.16
9	Imaturens	2	1.16
10	sepsis	2	1.16
11	Encephalitis	1	0.58
12	Cyanosis	1	0.58
13	Labio palato schisis	1	0.58
14	Hiperbilirubin	1	0.58
15	Meningitis	1	0.58
16	Anemi	1	0.58
17	Atrium Septum Defec	1	0.58
18	Respiratory Distress Newborn	1	0.58
19	Febris	1	0.58
20	Omphalocoele	1	0.58
21	Lain-lain	2	1.16
JUMLAH		172	100.00

Laporan Rumah Sakit 2006

TABEL 8 D :

POLA KEMATIAN MENURUT PENYAKIT
PENYEBAB KEMATIAN PASIEN RAWAT INAP DI RUMAH SAKIT
UMUR 5 - 44 TAHUN KABUPATEN CIREBON, TAHUN 2006

NO	Penyakit Penyebab Kematian	Kematian	
		Jumlah	%
(1)	(2)	(3)	(4)
1	Severe head injury	30	9.15
2	Bronchopneumonia & pneumonia	24	7.32
3	TB Paru	21	6.40
4	Stroke	19	5.79
5	Decompordis	17	5.18
6	Typoid	15	4.57
7	Dengue hemoragic fever	14	4.27
8	Tetanus	13	3.96
9	Dengue shok syndrome	12	3.66
10	Illeus	8	2.44
11	Cardiogenic shock	8	2.44
12	Encephalopathy	6	1.83
13	Gagal ginjal kronik	6	1.83
14	Diabetes militus	5	1.52
15	Herniasi otak	5	1.52
16	Meningo encephalitis	5	1.52
17	Encephalitis	4	1.22
18	Meningitis TB	3	0.91
19	Diare	3	0.91
20	Leukimia	2	0.61
21	Lain-lain	108	32.93
JUMLAH		328	100.00

TABEL 8 B :

POLA KEMATIAN MENURUT PENYAKIT
PENYEBAB KEMATIAN PASIEN RAWAT INAP DI RUMAH SAKIT
UMUR 28 HARI - < 1 TAHUN KABUPATEN CIREBON, TAHUN 2006

NO	Penyakit Penyebab Kematian	Kematian	
		Jumlah	%
(1)	(2)	(3)	(4)
1	Bronchopneumonia	16	17.39
2	Encephalitis	14	15.22
3	Kejang Demam	8	8.70
4	Gastroenteritis	8	8.70
5	Meningitis	8	8.70
6	Diare	7	7.61
7	Aspirasi	5	5.43
8	Dengue Hemoragic fever	4	4.35
9	Sepsis	4	4.35
10	Asfiksia	2	2.17
11	TB millier	2	2.17
12	Meningoencepalitis	2	2.17
13	Bayi dengan BBLR	1	1.09
14	Typoid	1	1.09
15	Encephalopathi	1	1.09
16	Febris	1	1.09
17	Anemi	1	1.09
18	Asma	1	1.09
19	Hiperglikemia	1	1.09
20	Acut Flacid paralysis	1	1.09
21	Lain-lain	4	4.35
JUMLAH		92	100.00

Laporan Rumah Sakit 2006

TABEL 8 E :

POLA KEMATIAN MENURUT PENYAKIT
PENYEBAB KEMATIAN PASIEN RAWAT INAP DI RUMAH SAKIT
UMUR 45 - 64 TAHUN KABUPATEN CIREBON, TAHUN 2006

NO	Penyakit Penyebab Kematian	Kematian	
		Jumlah	%
(1)	(2)	(3)	(4)
1	Stroke	112	23.19
2	TB paru	47	9.73
3	Diabetes militus	30	6.21
4	Decompordis	21	4.35
5	Sirosis hepatis	20	4.14
6	Gagal ginjal kronik	17	3.52
7	Severe head injuri	16	3.31
8	Gagal jantung kronik	15	3.11
9	Atherosclerotic heart disease	15	3.11
10	Bronchopneumonia & pneumonia	13	2.69
11	Herniasi otak	10	2.07
12	Effusi pleura	10	2.07
13	Chronic obstructif pulmonal disease	8	1.66
14	Ca paru	8	1.66
15	Illeus	8	1.66
16	Tetanus	7	1.45
17	Cardiogenic shok	6	1.24
18	Asma	6	1.24
19	Acut miocard infark	3	0.62
20	Hipertensi	3	0.62
21	Lain-lain	108	22.36
JUMLAH		483	100.00

TABEL 8 C :

POLA KEMATIAN MENURUT PENYAKIT
PENYEBAB KEMATIAN PASIEN RAWAT INAP DI RUMAH SAKIT
UMUR 1 - 4 TAHUN KABUPATEN CIREBON, TAHUN 2006

NO	Penyakit Penyebab Kematian	Kematian	
		Jumlah	%
(1)	(2)	(3)	(4)
1	Bronchopneumonia	16	18.18
2	Kejang demam	15	17.05
3	Dengue hemoragic fever	11	12.50
4	Meningitis	9	10.23
5	Gastroenteritis	5	5.68
6	Illeus obstructif	3	3.41
7	Tetanus	3	3.41
8	Febris	3	3.41
9	Encephalopathy	3	3.41
10	Septic shock	3	3.41
11	Encephalitis	2	2.27
12	Diare	2	2.27
13	Meningoencepalitis	2	2.27
14	Hydrocele	1	1.14
15	Neurotic syndrome	1	1.14
16	Morbili	1	1.14
17	Kurang energi protein	1	1.14
18	Stroke	1	1.14
19	Asma	1	1.14
20	Effusi pleura	1	1.14
21	Lain-lain	4	4.55
JUMLAH		88	100.00

Laporan Rumah Sakit 2006

TABEL 8 F :

POLA KEMATIAN MENURUT PENYAKIT
PENYEBAB KEMATIAN PASIEN RAWAT INAP DI RUMAH SAKIT
UMUR ≥ 65 TAHUN KABUPATEN CIREBON, TAHUN 2006

NO	Penyakit Penyebab Kematian	Kematian	
		Jumlah	%
(1)	(2)	(3)	(4)
1	Stroke	34	15.32
2	Diabetes militus	26	11.71
3	Atherosclerotic hearth disease	23	10.36
4	TB Paru	18	8.11
5	Decompordis	16	7.21
6	Anemi gravis	9	4.05
7	Chronic obstructif pulmonal disease	8	3.60
8	Gagal jantung	7	3.15
9	Cardiogenic shok	6	2.70
10	Gagal ginjal	5	2.25
11	severe head injury	4	1.80
12	Illeus	4	1.80
13	Herniasi otak	3	1.35
14	Acut miocard infark	3	1.35
15	Bronchopneumonia & pneumonia	3	1.35
16	Peritonitis	3	1.35
17	Hipertensi	2	0.90
18	Cirrosis hepatis	2	0.90
19	Tetanus	2	0.90
20	Gastroenteritis	2	0.90
21	lain-lain	42	18.92
JUMLAH		222	100.00

TABEL 9
JUMLAH KASUS DAN ANGKA KESAKITAN PENYAKIT MENULAR MENURUT KECAMATAN DAN PUSKESMAS
KABUPATEN CIREBON
TAHUN 2006

NO	KECAMATAN	Puskesmas	MALARIA		TB PARU			PENGOB ATAN ULANG	HIV	AFP	DBD
			KLINIS	(+)	PENDERITA BARU						
					BTA +	BTA- Ro+	EP				
4	5	6	7	8	9	10	11	12			
1	Arjawinangun	Tegal Gubug			22	33					68
2	Astanajapura	Astanajapura			41	214			1		28
		Gumulung			17	95					9
3	Babakan	Babakan	12	6	134	1					17
4	Beber	Beber			22	94					10
		Kamarang			15	35					8
5	Ciledug	Ciledug			34	29					6
6	Cirebon Selatar	Cirebon Selatar			25	59					31
7	Cirebon Utara	Cirebon Utara			28	1					123
		Mayung			5	15					17
8	Ciwaringin	Ciwaringin			14	30					60
9	Depok	Waruroyom			26	47					24
10	Dukupuntang	Dukupuntang			17	96			1		33
11	Gebang	Gebang	4		21	38					49
12	Gegesik	Gegesik			17	14					30
		Jagapura			15	57					40
13	Gempol	Winong			15	61			3		32
14	Kaliwedi	Kaliwed			15	57					19
15	Kapetakar	Kapetakar			34	28					53
		Kedator			1	54					38
16	Karang Sembung	Karang Sembung			27	17			1		37
17	Karang Wareng	Kubang Delec			26	28					12
18	Kedawung	Kedawung			55	244					92
19	Klangenan	Klangenan			16	8					34
		Wangunharja			33	24					9
		Jemaras			17	58					15
20	Lemah Abang	Sindang Laui			32	129					28
21	Losari	Losari			16	8					19
		Astanalangga			12	50					14
22	Mundu	Mundu			10	28			1		41
23	Pabedilan	Tersana			11	22					29
		Kalibuntu			23	26					15
24	Pabuaran	Pabuaran									16
25	Palimanan	Palimanan			17	45					49
		Kepuh	8	1	16	8					7
26	Pangenan	Ender			26	68					27
27	Panguragar	Panguragar			12	29					22
28	Pasalemar	Pasalemar			13	9					12
29	Plered	Plered	94		11	43					26
		Pangkalar			2	39					6
30	Plumbon	Plumbon			13	9			2		64
		Lurah			7	24					8
31	Sedong	Sedong			25	113					8
32	Sumber	Sumber			10	81					40
		Sendang			14	96			2		12
		Watubelah			15	21					42
33	Susukan	Susukan			14	16					21
		Bunder			1	4					19
34	Susukan Lebak	Susukan Lebak			35	135					23
35	Tengah Tani	Tengah Tani			74	67					29
36	Waled	Waled			11	8					4
		Cibogo			34	29			1		17
37	Weru	Karangsari			26	16			1		32
JUMLAH KABUPATEN			118	7	1,172	2,560	0	0	0	13	1524
ANGKA KESAKITAN											

Sumber: *Subdin P3M Kab Cirebon Tahun 2006*

Jumlah kasus adalah seluruh kasus yang ada di wilayah kerja puskesmas tersebut termasuk pasien

TABEL 10

JUMLAH KASUS DAN ANGKA KESAKITAN PENYAKIT MENULAR YANG DAPAT DICEGAH DENGAN IMUNISASI (PD3I)
KABUPATEN CIREBON
TAHUN 2006

NO	KECAMATAN	PUSKESMAS	PENDUDUK	JUMLAH KASUS PD3I						
				DIFTERI	PERTUSIS	TETANUS	T.NEONATORUM	CAMPAK	POLIO	HEPATITIS B
1	2	3	4	5	6	7	8	9	10	11
1	Arjawinangun	Tegal Gubug	64,316							
2	Astanajapura	Astanajapura	52,519					15		
		Gumulung	45,336							
3	Babakan	Babakan	71,639							
4	Beber	Beber	37,832					6		
		Kamarang	30,695							
5	Ciledug	Ciledug	44,921							
6	Cirebon Selatan	Cirebon Selatan	52,694							
7	Cirebon Utara	Cirebon Utara	54,648							
		Mayung	25,678				1			
8	Ciwaringin	Ciwaringin	36,808							
9	Depok	Waruroyom	60,104							
10	Dukupuntang	Dukupuntang	59,178							
11	Gebang	Gebang	64,347							
12	Gegesik	Gegesik	42,586				1			
		Jagapura	29,081							
13	Gempol	Winong	44,758					9		
14	Kaliwedi	Kaliwedi	39,431				1			
15	Kapetakan	Kapetakan	48,286							
		Kedaton	50,878							
16	Karang Sembung	Karang Sembung	37,061					4		
17	Karang Wareng	Kubang Deleg	30,178					1		
18	Kedawung	Kedawung	54,905					22		
19	Klangenan	Klangenan	29,579							
		Wangunharja	38,903							
		Jemaras	23,360							
20	Lemah Abang	Sindang Laut	53,909							
21	Losari	Losari	34,248							
		Astanalanggar	24,356							
22	Mundu	Mundu	62,447							
23	Pabedilan	Tersana	26,836							
		Kalibuntu	33,834					10		
24	Pabuaran	Pabuaran	36,269							
25	Palimanan	Palimanan	38,285							
		Kepuh	24,158					19		
26	Pangenan	Ender	41,633							
27	Panguragan	Panguragan	47,228					2		
28	Pasaleman	Pasaleman	27,595					1		
29	Plered	Plered	31,566					3		
		Pangkalan	18,670							
30	Plumbon	Plumbon	45,944					36		
		Lurah	28,147							
31	Sedong	Sedong	42,516							
32	Sumber	Sumber	24,711					12		
		Sendang	17,138					6		
		Watubelah	38,052					5		
33	Susukan	Susukan	47,513							
		Bunder	21,803							
34	Susukan Lebak	Susukan Lebak	40,200							
35	Tengah Tani	Astapada	39,406					7		
36	Waled	Waled	23,924							
		Cibogo	32,471							
37	Weru	Karangsari	62,076					24		
JUMLAH KABUPATEN			2,134,656	0	0	0	3	182	0	0
ANGKA KESAKITAN										

Sumber: Surveilans Bidang P3M Tahun 2006

TABEL 11a

JUMLAH PENDERITA DAN KEMATIAN , CFR, KLB
MENURUT JENIS KLB, JUMLAH KECAMATAN, DAN JUMLAH DESA YANG TERSERANG
KABUPATEN CIREBON
TAHUN 2006

NO	JENIS KEJADIAN LUAR BIASA	YANG DISERANG			PERIODE KLB	JUMLAH PENDUDUK TERSERAN	JUMLAH PENDERIT A	JUMLAH KEMATIAN	ATTACK RATE (%)	CFR (%)
		JUMLAH KEC.	JUMLAH PUSK.	JUMLAH DESA						
1	2	3	4	5	6	7	8	9	10	11
1	Tetanus Neonatorum	3	3	3	Jan-maret	53819	3	2	0.006	66.67
2	AFP	9	9	12	Jan-des	308614	13	0	0.004	0.00
3	Keracunan Makanan	3	3	3	Mar-okt		203	0		0.00
4	Campak	8	8	13	Jan-des	2134656	117	0	0.005	0.00
5	Flu burung (suspect)	6	6	7	Jan-des	2134656	15	0	0.001	0.00

Sumber: *Sie Pengamatan & Pencegahan Penyakit, P3M 2006*

TABEL 11b

JUMLAH DAN PERSENTASE DESA/KELURAHAN TERKENA KLB YANG DITANGANI KURANG DARI 24 JAM DAN > DARI 24 JAM
MENURUT KECAMATAN DAN PUSKESMAS, KABUPATEN CIREBON
TAHUN 2006

NO	KECAMATAN	PUSKESMAS	JML DESA	DESA/KEL TERKENA KLB					
				JUMLAH	DITANGANI <24 JAM	%	JUMLAH	DITANGANI >24 JAM	%
1	2	3	4	5	6	7	8	9	10
1	Arjawinangun	Tegal Gubug	11						
2	Astanajapura	Astanajapura	9	1	1	100			
		Gumulung	5						
3	Babakan	Babakan	14						
4	Beber	Beber	9						
		Kamarang	8						
5	Ciledug	Ciledug	10						
6	Cirebon Selatan	Cirebon Selatan	11						
7	Cirebon Utara	Cirebon Utara	10	3	3	100			
		Mayung	5	1	1	100			
8	Ciwaringin	Ciwaringin	8						
9	Depok	Waruoyom	12						
10	Dukupuntang	Dukupuntang	13						
11	Gebang	Gebang	13						
12	Gegesik	Gegesik	9	1	1	100			
		Jagapura	5						
13	Gempol	Winong	8	2	2	100			
14	Kaliwedi	Kaliwedi	9	1	1	100			
15	Kapetakan	Kapetakan	13						
		Kedaton	5						
16	Karang Sembung	Karang Sembung	8	1	1	100			
17	Karang Wareng	Kubang Deleg	9						
18	Kedawung	Kedawung	8	2	2	100			
19	Klangenan	Klangenan	11						
		Wangunharja	6						
		Jemaras							
20	Lemah Abang	Sindang Laut	13						
21	Losari	Losari	6	1	1	100			
		Astanalanggar	4						
22	Mundu	Mundu	12	1	1	100			
23	Pabedilan	Tersana	6						
		Kalibuntu	7	1	1	100			
24	Pabuaran	Pabuaran	7						
25	Palimanan	Palimanan	7						
		Kepuh	5	1	1	100			
26	Pangenan	Ender	9						
27	Panguragan	Panguragan	9						
28	Pasaleman	Pasaleman	7						
29	Plered	Plered	6						
		Pangkalan	4						
30	Plumbon	Plumbon	10	5	5	100			
		Lurah	5						
31	Sedong	Sedong	10						
32	Sumber	Sumber	5	3	3	100			
		Sendang	4	2	2	100			
		Watubelah	5						
33	Susukan	Susukan	7						
		Bunder	5						
34	Susukan Lebak	Susukan Lebak	13	1	1	100			
35	Tengah Tani	Tengah Tani	8						
36	Waled	Waled	6	1	1	100			
		Cibogo	6	1	1	100			
37	Weru	Karangsari	9	3	3	100			
JUMLAH KABUPATEN			424	32	32	100	0	0	0

Sumber: Laporan Puskesmas Bidang P3M Tahun 2006

TABEL 11c

PERSENTASE DESA/KEL DENGAN KLB DITANGANI <24 JAM DAN KEC BEBAS RAWAN GIZI
KABUPATEN CIREBON
TAHUN 2006

NO	KECAMATAN	KEC BEBAS RAWAN GIZI (+/-)	JUMLAH DESA/KEL	DESA/KELURAHAN KLB		
				JML DESA/KEL TERKENA	JML DESA/KEL DITANGANI <24 JAM	%
1	2	3	4	5	6	7
1	Arjawinangun	-	11			
2	Astanajapura	-	14			
3	Babakan	-	14			
4	Beber	-	17			
5	Ciledug	-	10			
6	Cirebon Selatan	-	11			
7	Cirebon Utara	-	15			
8	Ciwaringin	-	8			
9	Depok	-	12			
10	Dukupuntang	-	13			
11	Gebang	-	13			
12	Gegesik	-	14			
13	Gempol	-	8			
14	Kaliwedi	-	9			
15	Kapetakan	-	18			
16	Karang Sembung	-	8			
17	Karang Wareng	-	9			
18	Kedawung	-	8			
19	Klangenan	-	17			
20	Lemah Abang	-	13			
21	Losari	-	10			
22	Mundu	-	12			
23	Pabedilan	-	13			
24	Pabuaran	-	7			
25	Palimanan	-	12			
26	Pangenan	-	9			
27	Panguragan	-	9			
28	Pasaleman	-	7			
29	Plered	-	10			
30	Plumbon	-	15			
31	Sedong	-	10			
32	Sumber	-	14			
33	Susukan	-	12			
34	Susukan Lebak	-	13			
35	Tengah Tani	-	8			
36	Waled	-	12			
37	Weru	-	9			
JUMLAH KABUPATEN			424			

Sumber: Seksi Gizi Bagian Kesga Tahun 2005

(+) bila nilai gizi buruk + gizi kurang dari hasil pemantauan PSG atau BPB \geq 40%

(-) bila nilai gizi buruk + gizi kurang dari hasil pemantauan PSG atau BPB $<$ 40%

TABEL 12

JUMLAH KEJADIAN KECELAKAAN LALU LINTAS
DAN RASIO KORBAN LUKA DAN MENINGGAL TERHADAP JUMLAH PENDUDUK
DIPERINCI MENURUT KECAMATAN
DI KABUPATEN CIREBON TAHUN 2006

NO	KECAMATAN	JUMLAH KECELAKAAN	JUMLAH KORBAN				% KORBAN		
			MATI	LUKA BERAT	LUKA RINGAN	JML	MATI	LUKA BERAT	LUKA RINGAN
1	2	3	4	5	6	7	8	9	10
1	Arjawinangun	4	4	0	3	7	57.1	0.0	42.9
2	Astanajapura	4	8	5	1	14	57.1	35.7	7.1
3	Babakan	1	1	0	1	2	50.0	0.0	50.0
4	Beber	1	2	0	2	4	50.0	0.0	50.0
5	Ciledug	3	3	0	1	4	75.0	0.0	25.0
6	Cirebon Selatan	6	8	1	5	14	57.1	7.1	35.7
7	Cirebon Utara	4	5	1	2	8	62.5	12.5	25.0
8	Ciwaringin	5	6	1	5	12	50.0	8.3	41.7
9	Depok	2	2	0	0	2	100.0	0.0	0.0
10	Dukupuntang	0	0	0	0	0	0.0	0.0	0.0
11	Gebang	4	7	4	11	22	31.8	18.2	50.0
12	Gegesik	3	3	0	3	6	50.0	0.0	50.0
13	Gempol	0	0	0	0	0	0.0	0.0	0.0
14	Kaliwedi	0	0	0	0	0	0.0	0.0	0.0
15	Kapetakan	4	5	1	2	8	62.5	12.5	25.0
16	Karang Sembung	3	5	2	2	9	55.6	22.2	22.2
17	Karang Wareng	0	0	0	0	0	0.0	0.0	0.0
18	Kedawung	3	3	1	4	8	37.5	12.5	50.0
19	Klangenan	3	4	0	2	6	66.7	0.0	33.3
20	Lemah Abang	2	2	0	2	4	50.0	0.0	50.0
21	Losari	2	2	3	4	9	22.2	33.3	44.4
22	Mundu	3	5	1	1	7	71.4	14.3	14.3
23	Pabedilan	0	0	0	0	0	0.0	0.0	0.0
24	Pabuaran	0	0	0	0	0	0.0	0.0	0.0
25	Palimanan	3	5	0	1	6	83.3	0.0	16.7
26	Pangenan	5	7	1	3	11	63.6	9.1	27.3
27	Panguragan	0	0	0	0	0	0.0	0.0	0.0
28	Pasaleman	0	0	0	0	0	0.0	0.0	0.0
29	Plered	1	1	1	0	2	50.0	50.0	0.0
30	Plumbon	0	0	0	0	0	0.0	0.0	0.0
31	Sedong	0	0	0	0	0	0.0	0.0	0.0
32	Sumber	2	2	0	1	3	66.7	0.0	33.3
33	Susukan	2	2	0	0	2	100.0	0.0	0.0
34	Susukan Lebak	0	0	0	0	0	0.0	0.0	0.0
35	Tengah Tani	0	0	0	0	0	0.0	0.0	0.0
36	Waled	0	0	0	0	0	0.0	0.0	0.0
37	Weru	1	1	0	0	1	100.0	0.0	0.0
JUMLAH KABUPATEN		71	93	22	56	171			
RASIO PER 100.000 PENDUDUK						8.011			

Sumber : Data Kecelakaan Lalu Lintas Polres Kab. Cirebon Thn. 2006

TABEL 13a

JUMLAH PENDUDUK YANG MEMANFATKAN SARANA PUSKESMAS DAN RUMAH SAKIT
KABUPATEN CIREBON
TAHUN 2006

NO	PUSKESMAS / RUMAH SAKIT	JUMLAH PEMAKAI SARANA PUSKESMAS			JUMLAH PEMAKAI SARANA RS		
		RAWAT JALAN	RAWAT INAP	JUMLAH	RAWAT JALAN	RAWAT INAP	JUMLAH
1	2	3	4	5	6	7	8
	PUSKESMAS						
1	Astanajapura	46,569					
2	Astanalanggar	35,890					
3	Babakan	67,208					
4	Beber	50,148					
5	Bunder	37,595					
6	Cibogo	19,718					
7	Ciledug	41,048					
8	Cirebon Selatan	54,822					
9	Cirebon Utara	88,786					
10	Ciwaringin	70,909					
11	Dukupuntang	48,299					
12	Ender	82,062					
13	Gebang	75,627					
14	Gegesik	36,419					
15	Gumulung	33,727					
16	Jagapura	39,773					
17	Jemaras	57,269					
18	Kalibuntu	31,642					
19	Kaliwedi	56,952					
20	Kamarang	32,034					
21	Kapetakan	28,304	617				
22	Karang Sembung	54,094					
23	Karangsari	45,456					
24	Kedaton	36,563					
25	Kedawung	66,388					
26	Kepuh	48,757					
27	Klangenan	63,420					
28	Kubang Deleg	35,848					
29	Losari	46,904	1,132				
30	Lurah	37,161					
31	Mayung	66,628					
32	Mundu	46,831					
33	Pabuaran	50,620					
34	Palimanan	58,253					
35	Pangkalan	72,663					
36	Panguragan	32,208					
37	Pasaleman	51,563					
38	Plered	32,020					
39	Plumbon	72,681					
40	Sedong	70,891	645				
41	Sendang	45,939					
42	Sindang Laut	40,183					
43	Sumber	80,073	1,099				
44	Susukan	80,793					
45	Susukan Lebak	40,518					
46	Tegal Gubug	46,541					
47	Tengah Tani	52,247					
48	Tersana	50,718					
49	Waled	30,845					
50	Wangunharja	36,151					
51	Waruroyom	63,552					
52	Watubelah	61,264					
53	Winong	45,038					
	RUMAH SAKIT						
1	BRSUD Arjawinangun				63,418	11,077	74,495
2	BRSUD Waled				57,133	14,010	71,143
3	RS Pertamina				105,920	4,739	110,659
4	RS Tangkil				334	711	1,045
5	RS Mitra Plumbon				12,977	4,329	17,306
6	RS Sumber Waras				7,588	4,237	11,825
7	RSTP Sidawangi				17,157	3,075	20,232
8	RSB Nurrohmah				595	674	1,269
	JUMLAH KABUPATEN	2,697,612	3,493	0	265,122	42,852	307,974
	PENGUNJUNG/100.000 PDDK						

Sumber: SP3 Puskesmas dan Rumah Sakit thn 2006

TABEL 13b

JUMLAH KUNJUNGAN RAWAT JALAN , RAWAT INAP, PELAYANAN GANGGUAN JIWA
DI SARANA PELAYANAN KESEHATAN, KABUPATEN CIREBON
TAHUN 2006

NO	SARANA PELAYANAN KESEHATAN	JUMLAH KUNJUNGAN			KUNJUNGAN GANGGUAN JIWA	
		RAWAT JALAN	RAWAT INAP	JUMLAH	JUMLAH	PERSEN
1	2	3	4	5	6	7
	PUSKESMAS					
1	Astanajapura	46,569		46,569	4	0.01
2	Astanalanggar	35,890		35,890	5	0.01
3	Astapada	67,208		67,208	5	0.01
4	Babakan	50,148		50,148	49	0.10
5	Beber	37,595		37,595	-	-
6	Bunder	19,718		19,718	-	-
7	Cibogo	41,048		41,048	10	0.02
8	Ciledug	54,822		54,822	55	0.10
9	Cirebon Selatan	88,786		88,786	6	0.01
10	Cirebon Utara	70,909		70,909	18	0.03
11	Ciwaringin	48,299		48,299	15	0.03
12	Dukupuntang	82,062		82,062	29	0.04
13	Gebang	75,627		75,627	30	0.04
14	Gegesik	36,419		36,419	226	0.62
15	Gumulung	33,727		33,727	6	0.02
16	Jagapura	39,773		39,773	19	0.05
17	Jemas	57,269		57,269	15	0.03
18	Kalibuntu	31,642		31,642	-	-
19	Kaliwedi	56,952		56,952	78	0.14
20	Kamarang	32,034		32,034	-	-
21	Kapetakan	28,304	617	28,921	8	0.03
22	Karangsari	54,094		54,094	28	0.05
23	Karangsembung	45,456		45,456	6	0.01
24	Kedaton	36,563		36,563	90	0.25
25	Kedawung	66,388		66,388	41	0.06
26	Kepuh	48,757		48,757	9	0.02
27	Klangenan	63,420		63,420	7	0.01
28	Kubang Deleg	35,848		35,848	43	0.12
29	Losari	46,904	1,132	48,036	30	0.06
30	Lurah	37,161		37,161	3	0.01
31	Mayung	66,628		66,628	10	0.02
32	Mundu	46,831		46,831	105	0.22
33	Pabuaran	50,620		50,620	-	-
34	Palimanan	58,253		58,253	25	0.04
35	Pangenan/Ender	72,663		72,663	17	0.02
36	Pangkalan	32,208		32,208	-	-
37	Panguragan	51,563		51,563	-	-
38	Pasaleman	32,020		32,020	-	-
39	Plered	72,681		72,681	141	0.19
40	Plumbon	70,891	645	71,536	17	0.02
41	Sedong	45,939		45,939	4	0.01
42	Sendang	40,183		40,183	32	0.08
43	Sindang Laut	80,073	1,099	81,172	-	-
44	Sumber	80,793		80,793	30	0.04
45	Susukan	40,518		40,518	95	0.23
46	Susukan Lebak	46,541		46,541	15	0.03
47	Tegal Gubug	52,247		52,247	98	0.19
48	Tersana	50,718		50,718	23	0.05
49	Waled	30,845		30,845	48	0.16
50	Wangunharja	36,151		36,151	11	0.03
51	Waruyom	63,552		63,552	34	0.05
52	Watubelah	61,264		61,264	82	0.13
53	Winong	45,038		45,038	47	0.10
	SUB JUMLAH I	2,697,612	3,493	2,701,105	1,669	0.06
	RUMAH SAKIT					
1	BRSUD Arjawinangun	63,418	11077	74495	0	-
2	BRSUD Waled	57,133	14,010	71,143	18	0.03
3	RS Pertamina	105,920	4,739	110,659	502	0.45
4	RS Tangkil					#DIV/0!
5	RS Mitra Plumbon	12,977	4,329	17,306	24	0.14
6	RS Sumber Waras	7,588	4,237	11,825	-	-
7	RSTP Sidawangi	17,157	3,075	20,232	-	-
8	RSB Nurrohmah	595	674	1,269	-	-
	SUB JUMLAH II	264,788	42,141	306,929	544	0.18
1	Sarana Yankes lainnya					
	JUMLAH KABUPATEN	2,962,400	45,634	3,008,034	2,213	0.07
	JUMLAH PENDUDUK KAB.					
	JUMLAH PELAYANAN CAKUPAN KUNJUNGAN (%)					

Sumber: SP3 Puskesmas dan Rumah Sakit thn 2006

TABEL 14

JUMLAH KEMATIAN IBU MATERNAL MENURUT KECAMATAN & PUSKESMAS
KABUPATEN/KOTA CIREBON
TAHUN 2006

NO	KECAMATAN	PUSKESMAS	JUMLAH IBU HAMIL	JUMLAH KEMATIAN IBU MATERNAL			
				KEMATIAN IBU HAMIL	KEMATIAN IBU BERSALIN	KEMATIAN IBU NIFAS	JUMLAH
1	2	3	4	5	10	15	18
1	Arjawinangun	Tegal Gubug	1,842	0			0
2	Astanajapura	Astanajapura	1,790	1	1		2
		Gumulung	1,068				0
3	Babakan	Babakan	1,988		1		1
4	Beber	Beber	1,106	1			1
		Kamarang	842			2	2
5	Ciledug	Ciledug	1,255		1	2	3
6	Cirebon Selatan	Cirebon Selatan	1,652		1	1	2
7	Cirebon Utara	Cirebon Utara	1,590		1		1
		Mayung	628				0
8	Ciwaringin	Ciwaringin	1,059			2	2
9	Depok	Waruroyom	1,684	1	2	1	4
10	Dukupuntang	Dukupuntang	1,653	1			1
11	Gebang	Gebang	1,785	1			1
12	Gegesik	Gegesik	1,259			1	1
		Jagapura	883			1	1
13	Gempol	Winong	1,261				0
14	Kaliwedi	Kaliwedi	1,146	1		1	2
15	Kapetakan	Kapetakan	1,656	1	1		2
		Kedaton	1,167		1	1	2
16	Karang Sembung	Karang Sembung	1,036				0
17	Karang Wareng	Kubang Deleg	881	1	1		2
18	Kedawung	Kedawung	1,527				0
19	Klangenan	Klangenan	879				0
		Wangunharja	855				0
		Jemaras	912		1	2	3
20	Lemah Abang	Sindang Laut	1,502	1			1
21	Losari	Losari	1,006	1			1
		Astanalanggar	660	1	1	1	3
22	Mundu	Mundu	1,880			2	2
23	Pabedilan	Tersana	749	1		1	2
		Kalibuntu	962	1			1
24	Pabuaran	Pabuaran	1,030			1	1
25	Palimanan	Palimanan	1,086				0
		Kepuh	608				0
26	Pangenan	Ender	1,251	1			1
27	Panguragan	Panguragan	1,402				0
28	Pasaleman	Pasaleman	789	1			1
29	Plered	Plered	901			1	1
		Pangkalan	563				0
30	Plumbon	Plumbon	1,306		1	1	2
		Lurah	808		1	1	2
31	Sedong	Sedong	1,190		1	1	2
32	Sumber	Sumber	759				0
		Sendang	463			1	1
		Watubelah	1,024				0
33	Susukan	Susukan	1,365				0
		Bunder	614	1	1	2	4
34	Susukan Lebak	Susukan Lebak	1,130			1	1
35	Tengah Tani	Tengah Tani	1,075			1	1
36	Waled	Waled	687			1	1
		Cibogo	973				0
37	Weru	Karangsari	1,746	1	1		2
							0
JUMLAH KABUPATEN			60,933	17	17	29	63

Sumber: Laporan KIA Puskesmas Bid Kesga Tahun 2006

Keterangan:

Jumlah kematian ibu maternal = jumlah kematian ibu hamil + jumlah kematian ibu bersalin + jumlah kematian ibu nifas

TABEL 14 a (rincian dari tab 14)

JUMLAH KEMATIAN IBU MATERNAL MENURUT KECAMATAN & PUSKESMAS
KABUPATEN CIREBON
TAHUN 2006

NO	KECAMATAN	PUSKESMAS	JUMLAH IBU HAMIL	JUMLAH KEMATIAN IBU MATERNAL													JUMLAH	
				KEMATIAN IBU HAMIL					KEMATIAN IBU BERSALIN					KEMATIAN IBU NIFAS				
				PENDARAHAN	INFEKSI	KET	HYPERTENSI	LAINNYA	PENDARAHAN	EKL / PG	INFEKSI	P.LAMA	LAINNYA	PENDARAHAN	INFEKSI	LAINNYA		
5	6	7	8	9	10	11	12	13	14	15	16	17	18					
1	Arjawinangun	Tegal Gubug	1,842															-
2	Astanajapura	Astanajapura	1,790				1		1									2
		Gumulung	1,068															-
3	Babakan	Babakan	1,988						1									1
4	Beber	Beber	1,106	1														1
		Kamarang	842											1		1		2
5	Ciledug	Ciledug	1,255							1				1	1			3
6	Cirebon Selatan	Cirebon Selatan	1,652						1							1		2
7	Cirebon Utara	Cirebon Utara	1,590						1									1
		Mayung	628															-
8	Ciwaringin	Ciwaringin	1,059													2		2
9	Depok	Waruoyom	1,684					1	1				1		1			4
10	Dukupuntang	Dukupuntang	1,653				1											1
11	Gebang	Gebang	1,785				1											1
12	Gegesik	Gegesik	1,259													1		1
		Jagapura	883													1		1
13	Gempol	Winong	1,261															-
14	Kaliwedi	Kaliwedi	1,146				1									1		2
15	Kapetakan	Kapetakan	1,656				1		1									2
		Kedaton	1,167						1						1			2
16	Karang Sembung	Karang Sembung	1,036															-
17	Karang Wareng	Kubang Deleg	881				1		1									2
18	Kedawung	Kedawung	1,527															-
19	Klangenan	Klangenan	879															-
		Wangunharja	855															-
		Jemaras	912									1				2		3
20	Lemah Abang	Sindang Laut	1,502	1														1
21	Losari	Losari	1,006				1											1
		Astanalanggar	660				1		1							1		3
22	Mundu	Mundu	1,880											1		1		2
23	Pabedilan	Tersana	749				1									1		2
		Kalibuntu	962				1											1
24	Pabuaran	Pabuaran	1,030													1		1
25	Palimanan	Palimanan	1,086															-
		Kepuh	608															-
26	Pangenan	Ender	1,251				1											1
27	Panguragan	Panguragan	1,402															-
28	Pasaleman	Pasaleman	789	1														1
29	Plered	Plered	901													1		1
		Pangkalan	563															-
30	Plumbon	Plumbon	1,306						1							1		2
		Lurah	808						1							1		2
31	Sedong	Sedong	1,190						1							1		2
32	Sumber	Sumber	759															-
		Sendang	463														1	1
		Watubelah	1,024															-
33	Susukan	Susukan	1,365															-
		Bunder	614					1									2	3
34	Susukan Lebak	Susukan Lebak	1,130													1		1
35	Tengah Tani	Tengah Tani	1,075													1		1
36	Waled	Waled	687													1		1
		Cibogo	973															-
37	Weru	Karangsari	1,746				1		1									2
JUMLAH KABUPATEN			60,933	3	0	0	12	2	13	1	1	0	1	4	3	22	62	

Sumber: Program KIA Bid Kesga 2006

Keterangan: * Ekklamsia Jumlah kematian ibu maternal = jumlah kematian ibu hamil + jumlah kematian ibu bersalin + jumlah kematian ibu nifas

TABEL 15 a

JUMLAH KELAHIRAN DAN KEMATIAN BAYI DAN BALITA MENURUT KECAMATAN/PUSKESMAS
KABUPATEN CIREBON
TAHUN 2006

NO	KECAMATAN	PUSKESMAS	JUMLAH KELAHIRAN	JUMLAH LAHIR MATI	JUMLAH BAYI MATI	JUMLAH BALITA	JUMLAH BALITA MATI
1	2	3	4	5	6	7	8
1	Arjawinangun	Tegal Gubug	1,232	3	7	5,771	0
2	Astanajapura	Astanajapura	1,216	3	10	5,305	0
		Gumulung	688	4	5	3,260	4
3	Babakan	Babakan	1,054	4	11	6,223	5
4	Beber	Beber	674	0	5	3,376	1
		Kamarang	585	5	14	2,571	1
5	Ciledug	Ciledug	806	8	9	3,830	2
6	Cirebon Selatan	Cirebon Selatan	1,370	5	16	5,038	2
7	Cirebon Utara	Cirebon Utara	1,282	5	7	4,853	4
		Mayung	505	4	6	1,912	2
8	Ciwaringin	Ciwaringin	653	8	7	3,246	0
9	Depok	Waruoyom	1,168	4	15	5,139	6
10	Dukupuntang	Dukupuntang	1,208	0	6	5,045	0
11	Gebang	Gebang	1,239	9	10	5,448	0
12	Gegesik	Gegesik	764	1	9	3,841	1
		Jagapura	656	4	6	2,696	0
13	Gempol	Winong	798	6	24	3,848	8
14	Kaliwedi	Kaliwedi	707	4	11	3,498	2
15	Kapetakan	Kapetakan	1,013	3	5	5,054	8
		Kedaton	767	5	9	3,562	0
16	Karang Sembung	Karang Sembung	729	6	10	3,160	0
17	Karang Wareng	Kubang Deleg	563	1	11	2,689	1
18	Kedawung	Kedawung	1,195	9	11	4,661	2
19	Klangenan	Klangenan	561	2	6	2,682	4
		Wangunharja	641	0	0	2,610	0
		Jemaras	573	4	3	2,783	2
20	Lemah Abang	Sindang Laut	1,316	8	7	4,583	0
21	Losari	Losari	546	5	10	3,094	0
		Astanalanggar	388	2	3	2,013	0
22	Mundu	Mundu	1,418	8	17	5,737	0
23	Pabedilan	Tersana	578	2	8	2,286	2
		Kalibuntu	610	5	7	2,937	3
24	Pabuaran	Pabuaran	662	6	20	3,145	0
25	Palimanan	Palimanan	687	3	7	3,313	0
		Kepuh	473	1	14	1,855	8
26	Pangenan	Ender	1,097	0	2	3,820	6
27	Panguragan	Panguragan	1,048	3	4	4,300	0
28	Pasaleman	Pasaleman	527	2	12	2,398	0
29	Plered	Plered	726	2	11	2,750	1
		Pangkalan	455	3	3	1,719	0
30	Plumbon	Plumbon	893	8	12	3,984	0
		Lurah	660	3	14	2,075	5
31	Sedong	Sedong	688	9	9	3,632	0
32	Sumber	Sumber	541	5	11	2,315	2
		Sendang	357	1	11	1,412	1
		Watubelah	825	4	9	3,129	0
33	Susukan	Susukan	682	3	7	4,075	0
		Bunder	354	2	2	1,872	0
34	Susukan Lebak	Susukan Lebak	863	7	15	3,448	1
35	Tengah Tani	Astapada	764	7	15	3,282	3
36	Waled	Waled	444	6	7	2,095	0
		Cibogo	517	5	7	2,970	3
37	Weru	Karangsari	1,419	4	11	5,327	2
JUMLAH KABUPATEN			42,185	221	488	185,667	92
ANGKA KEMATIAN (DILAPORKAN)							

Sumber: Program KIA Bid Kesga 2006

TABEL 15b

PERSENTASE PERTOLONGAN PERSALINAN OLEH TENAGA KESEHATAN
MENURUT KECAMATAN DAN PUSKESMAS
KABUPATEN CIREBON
TAHUN 2006

NO	KECAMATAN	PUSKESMAS	JUMLAH PERSALINAN	PERTOLONGAN PERSALINAN OLEH TENAGA KESEHATAN	
				JUMLAH	%
1	2	3	4	5	6
1	Arjawinangun	Tegal Gubug	1,232	1,179	95.70
2	Astanajapura	Astanajapura	1,216	1,163	95.64
		Gumulung	688	635	92.30
3	Babakan	Babakan	1,054	987	93.64
4	Beber	Beber	674	621	92.14
		Kamarang	585	532	90.94
5	Ciledug	Ciledug	806	753	93.42
6	Cirebon Selatan	Cirebon Selatan	1,370	1,317	96.13
7	Cirebon Utara	Cirebon Utara	1,282	1,229	95.87
		Mayung	505	452	89.50
8	Ciwaringin	Ciwaringin	653	600	91.88
9	Depok	Waruroyom	1,168	1,115	95.46
10	Dukupuntang	Dukupuntang	1,208	1,155	95.61
11	Gebang	Gebang	1,239	1,186	95.72
12	Gegesik	Gegesik	764	711	93.06
		Jagapura	656	603	91.92
13	Gempol	Winong	798	745	93.36
14	Kaliwedi	Kaliwedi	707	654	92.50
15	Kapetakan	Kapetakan	1,013	960	94.77
		Kedaton	767	714	93.09
16	Karang Sembung	Karang Sembung	729	676	92.73
17	Karang Wareng	Kubang Deleg	563	510	90.59
18	Kedawung	Kedawung	1,195	1,142	95.56
19	Klangenan	Klangenan	561	508	90.55
		Wangunharja	641	588	91.73
		Jemaras	573	520	90.75
20	Lemah Abang	Sindang Laut	1,316	1,263	95.97
21	Losari	Losari	546	493	90.29
		Astanalanggar	388	335	86.34
22	Mundu	Mundu	1,418	1,365	96.26
23	Pabedilan	Tersana	578	525	90.83
		Kalibuntu	610	557	91.31
24	Pabuaran	Pabuaran	662	609	91.99
25	Palimanan	Palimanan	687	634	92.29
		Kepuh	473	420	88.79
26	Pangenan	Ender	1,097	1,044	95.17
27	Panguragan	Panguragan	1,048	995	94.94
28	Pasaleman	Pasaleman	527	474	89.94
29	Plered	Plered	726	673	92.70
		Pangkalan	455	402	88.35
30	Plumbon	Plumbon	893	840	94.06
		Lurah	660	607	91.97
31	Sedong	Sedong	688	635	92.30
32	Sumber	Sumber	541	488	90.20
		Sendang	357	304	85.15
		Watubelah	825	772	93.58
33	Susukan	Susukan	682	629	92.23
		Bunder	354	301	85.03
34	Susukan Lebak	Susukan Lebak	863	810	93.86
35	Tengah Tani	Tengah Tani	764	711	93.06
36	Waled	Waled	444	391	88.06
		Cibogo	517	464	89.75
37	Weru	Karangsari	1,419	1,366	96.26
JUMLAH KABUPATEN			42,185	39,362	93.31

Sumber: Program KIA Bid Kesga 2006

TABEL 16a

CAKUPAN KUNJUNGAN IBU HAMIL K4, IBU HAMIL RISTI DAN PERSALINAN DITOLONG TENAGA KESEHATAN
KABUPATEN CIREBON
TAHUN 2006

NO	KECAMATAN	PUSKESMAS	IBU HAMIL						IBU BERSALIN		
			JUMLAH	K4	%	JML RISTI DI DITEKSI	RISTI DIRUJUK	%	JUMLAH	DITOLONG NAKES	%
1	2	3	4	5	6	7	8	9	10	11	12
1	Arjawinangun	Tegal Gubug	1,842	1,264	68.62				1,232	1,179	95.7
2	Astanajapura	Astanajapura	1,790	1,399	78.16				1,216	1,163	95.6
		Gumulung	1,068	879	82.30				688	635	92.3
3	Babakan	Babakan	1,988	1,550	77.97				1,054	987	93.6
4	Beber	Beber	1,106	854	77.22				674	621	92.1
		Kamarang	842	665	78.98				585	532	90.9
5	Ciledug	Ciledug	1,255	899	71.63				806	753	93.4
6	Cirebon Selatan	Cirebon Selatan	1,652	1,425	86.26				1,370	1,317	96.1
7	Cirebon Utara	Cirebon Utara	1,590	1,300	81.76				1,282	1,229	95.9
		Mayung	628	534	85.03				505	452	89.5
8	Ciwaringin	Ciwaringin	1,059	596	56.28				653	600	91.9
9	Depok	Waruroyom	1,684	1,147	68.11				1,168	1,115	95.5
10	Dukupuntang	Dukupuntang	1,653	1,415	85.60				1,208	1,155	95.6
11	Gebang	Gebang	1,785	1,455	81.51				1,239	1,186	95.7
12	Gegesik	Gegesik	1,259	842	66.88				764	711	93.1
		Jagapura	883	663	75.08	HANYA ANGKA KABUPATEN			656	603	91.9
13	Gempol	Winong	1,261	817	64.79				798	745	93.4
14	Kaliwedi	Kaliwedi	1,146	716	62.48				707	654	92.5
15	Kapetakan	Kapetakan	1,656	265	16.00				1,013	960	94.8
		Kedaton	1,167	831	71.21				767	714	93.1
16	Karang Sembung	Karang Sembung	1,036	717	69.21				729	676	92.7
17	Karang Wareng	Kubang Deleg	881	666	75.60				563	510	90.6
18	Kedawung	Kedawung	1,527	1,237	81.01				1,195	1,142	95.6
19	Klangenan	Klangenan	879	664	75.54				561	508	90.6
		Wangunharja	855	555	64.91				641	588	91.7
		Jemaras	912	647	70.94				573	520	90.8
20	Lemah Abang	Sindang Laut	1,502	1,185	78.89				1,316	1,263	96.0
21	Losari	Losari	1,006	833	82.80				546	493	90.3
		Astanalanggar	660	434	65.76				388	335	86.3
22	Mundu	Mundu	1,880	1,608	85.53				1,418	1,365	96.3
23	Pabedilan	Tersana	749	586	78.24				578	525	90.8
		Kalibuntu	962	657	68.30				610	557	91.3
24	Pabuaran	Pabuaran	1,030	660	64.08				662	609	92.0
25	Palimanan	Palimanan	1,086	715	65.84				687	634	92.3
		Kepuh	608	436	71.71				473	420	88.8
26	Pangenan	Ender	1,251	1,137	90.89				1,097	1,044	95.2
27	Panguragan	Panguragan	1,402	1,153	82.24				1,048	995	94.9
28	Pasaleman	Pasaleman	789	520	65.91				527	474	89.9
29	Plered	Plered	901	769	85.35				726	673	92.7
		Pangkalan	563	479	85.08				455	402	88.4
30	Plumbon	Plumbon	1,306	1,005	76.95				893	840	94.1
		Lurah	808	714	88.37				660	607	92.0
31	Sedong	Sedong	1,190	889	74.71				688	635	92.3
32	Sumber	Sumber	759	629	82.87				541	488	90.2
		Sendang	463	304	65.66				357	304	85.2
		Watubelah	1,024	858	83.79				825	772	93.6
33	Susukan	Susukan	1,365	886	64.91				682	629	92.2
		Bunder	614	290	47.23				354	301	85.0
34	Susukan Lebak	Susukan Lebak	1,130	858	75.93				863	810	93.9
35	Tengah Tani	Tengah Tani	1,075	787	73.21				764	711	93.1
36	Waled	Waled	687	435	63.32				444	391	88.1
		Cibogo	973	631	64.85				517	464	89.7
37	Weru	Karangsari	1,746	1,483	84.94				1,419	1,366	96.3
JUMLAH KABUPATEN			60,933	44,943	73.76	11,211	1,724	15.38	42,185	39,362	93.31

Sumber: Program KIA Bid Kesga 2006

TABEL 16b

**JUMLAH & PERSENTASE IBU HAMIL DAN NEONATAL RISIKO TINGGI/KOMPLIKASI DITANGANI
MENURUT KECAMATAN DAN PUSKESMAS
KABUPATEN CIREBON
TAHUN 2006**

NO	KECAMATAN	PUSKESMAS	JUMLAH IBU HAMIL (K4)	BUMIL RISTI		BUMIL RISTI DIRUJUK		BUMIL RISTI DIRUJUK DAN DITANGANI		JUMLAH NEONATAL	NEONATA L RISTI DIDITEKSI	NEONATAL RISTI DIRUJUK		NEONATAL RISTI DIRUJUK DAN DITANGANI	
				JUMLAH	%	JUMLAH	%	JUMLAH	%			JUMLAH	%	JUMLAH	%
1	2	3	4	5	6	7	8	9	10	11	12	13	14	15	16
1	Arjawinangun	Tegal Gubug	1,264												
2	Astanajapura	Astanajapura	1,399												
		Gumulung	879												
3	Babakan	Babakan	1,550												
4	Beber	Beber	854												
		Kamarang	665												
5	Ciledug	Ciledug	899												
6	Cirebon Selatan	Cirebon Selatan	1,425												
7	Cirebon Utara	Cirebon Utara	1,300												
		Mayung	534												
8	Ciwaringin	Ciwaringin	596												
9	Depok	Waruroyom	1,147												
10	Dukupuntang	Dukupuntang	1,415												
11	Gebang	Gebang	1,455												
12	Gegesik	Gegesik	842												
		Jagapura	663												
13	Gempol	Winong	817												
14	Kaliwedi	Kaliwedi	716												
15	Kapetakan	Kapetakan	265												
		Kedaton	831												
16	Karang Sembung	Karang Sembung	717												
17	Karang Wareng	Kubang Deleg	666												
18	Kedawung	Kedawung	1,237												
19	Klangenan	Klangenan	664												
		Wangunharja	555												
		Jemaras	647												
20	Lemah Abang	Sindang Laut	1,185												
21	Losari	Losari	833												
		Astanalanggar	434												
22	Mundu	Mundu	1,608												
23	Pabedilan	Tersana	586												
		Kalibuntu	657												
24	Pabuaran	Pabuaran	660												
25	Palimanan	Palimanan	715												
		Kepuh	436												
26	Pangenan	Ender	1,137												
27	Panguragan	Panguragan	1,153												
28	Pasaleman	Pasaleman	520												
29	Plered	Plered	769												
		Pangkalan	479												
30	Plumbon	Plumbon	1,005												
		Lurah	714												
31	Sedong	Sedong	889												
32	Sumber	Sumber	629												
		Sendang	304												
		Watubelah	858												
33	Susukan	Susukan	886												
		Bunder	290												
34	Susukan Lebak	Susukan Lebak	858												
35	Tengah Tani	Tengah Tani	787												
36	Waled	Waled	435												
		Cibogo	631												
37	Weru	Karangsari	1,483												
JUMLAH KABUPATEN			44,943	11,211	24.94	1,724	3.84	1,724	100	54,600	9,013	2,439	4.47	2,439	100.00

Sumber: Program KIA Bid Kesga 2006

TABEL 17

CAKUPAN KUNJUNGAN NEONATUS, BAYI DAN BAYI BBLR YANG DITANGANI
KABUPATEN CIREBON
TAHUN 2006

NO	KECAMATAN	PUSKESMAS	NEONATUS (N 2)			BAYI			BAYI LAHIR				
			JUMLAH	KUNJ	%	JML BAYI	KUNJ. B12	%	JML LAHIR	BBLR	% BBLR	BBLR DITANGANI	% BBLR DITANGANI
1	2	3	4	5	6	7	8	9	10	11	12	13	14
1	Arjawinangun	Tegal Gubug	1,572	1,190	75.7	1,669	1,160	71.3	1,232	22	1.8	22	100.0
2	Astanajapura	Astanajapura	1,606	1,190	74.1	1,535	792	50.1	1,216	25	2.1	25	100.0
		Gumulung	958	784	81.8	943	859	90.7	688	21	3.1	21	100.0
3	Babakan	Babakan	1,799	1,252	69.6	1,800	1,233	70.3	1,054	25	2.4	25	100.0
4	Beber	Beber	992	765	77.1	976	653	70.4	674	22	3.3	22	100.0
		Kamarang	755	582	77.1	744	521	70.7	585	24	4.1	24	100.0
5	Ciledug	Ciledug	1,125	790	70.2	1,108	739	67.3	806	23	2.9	23	100.0
6	Cirebon Selatan	Cirebon Selatan	1,480	1,317	89.0	1,457	1,090	79.3	1,370	23	1.7	23	100.0
7	Cirebon Utara	Cirebon Utara	1,426	1,245	87.3	1,404	1,173	113.2	1,282	24	1.9	24	100.0
		Mayung	562	448	79.7	553	479	88.7	505	25	5.0	25	100.0
8	Ciwaringin	Ciwaringin	955	591	61.9	939	1,007	72.1	653	21	3.2	21	100.0
9	Depok	Waruroyom	1,510	1,101	72.9	1,486	1,021	69.0	1,168	26	2.2	26	100.0
10	Dukupuntang	Dukupuntang	1,482	1,258	84.9	1,459	1,736	111.6	1,208	24	2.0	24	100.0
11	Gebang	Gebang	1,577	1,167	74.0	1,576	1,120	75.2	1,239	26	2.1	26	100.0
12	Gegesik	Gegesik	1,127	726	64.4	1,111	563	58.2	764	24	3.1	24	100.0
		Jagapura	792	611	77.1	780	412	49.8	656	21	3.2	21	100.0
13	Gempol	Winong	1,131	796	70.4	1,113	715	69.3	798	28	3.5	28	100.0
14	Kaliwedi	Kaliwedi	1,028	651	63.3	1,012	600	60.7	707	23	3.3	23	100.0
15	Kapetakan	Kapetakan	1,485	1,069	72.0	1,462	1,039	70.0	1,013	23	2.3	23	100.0
		Kedaton	1,047	709	67.7	1,031	577	57.2	767	22	2.9	22	100.0
16	Karang Sembung	Karang Sembung	928	683	73.6	914	643	59.7	729	22	3.0	22	100.0
17	Karang Wareng	Kubang Deleg	790	541	68.5	778	608	80.9	563	22	3.9	22	100.0
18	Kedawung	Kedawung	1,369	1,154	84.3	1,348	948	66.8	1,195	24	2.0	24	100.0
19	Klangenan	Klangenan	788	504	64.0	776	559	76.6	561	24	4.3	24	100.0
		Wangunharja	767	580	75.6	755	525	73.0	641	20	3.1	20	100.0
		Jemasras	818	521	63.7	805	522	66.8	573	22	3.8	22	100.0
20	Lemah Abang	Sindang Laut	1,346	1,256	93.3	1,326	767	58.2	1,316	26	2.0	26	100.0
21	Losari	Losari	909	658	72.4	895	580	84.9	546	24	4.4	24	100.0
		Astanalanggar	591	409	69.2	582	386	67.1	388	20	5.2	20	100.0
22	Mundu	Mundu	1,685	1,404	83.3	1,660	1,305	82.3	1,418	29	2.0	29	100.0
23	Pabedilan	Tersana	672	534	79.5	661	585	87.2	578	22	3.8	22	100.0
		Kalibuntu	863	629	72.9	849	534	64.3	610	23	3.8	23	100.0
24	Pabuaran	Pabuaran	923	627	67.9	910	739	84.1	662	30	4.5	30	100.0
25	Palimanan	Palimanan	973	718	73.8	958	589	63.1	687	21	3.1	21	100.0
		Kepuh	545	436	80.0	536	345	62.7	473	26	5.5	26	100.0
26	Pangenan	Ender	1,123	1,035	92.2	1,105	694	63.5	1,097	20	1.8	20	100.0
27	Panguragan	Panguragan	1,265	989	78.2	1,244	1,010	83.7	1,048	20	1.9	20	100.0
28	Pasaleman	Pasaleman	704	518	73.6	694	453	66.3	527	23	4.4	23	100.0
29	Plered	Plered	808	694	85.9	795	632	80.8	726	22	3.0	22	100.0
		Pangkalan	505	406	80.4	497	457	90.9	455	20	4.4	20	100.0
30	Plumbon	Plumbon	1,171	828	70.7	1,153	841	74.7	893	25	2.8	25	100.0
		Lurah	725	602	83.0	713	503	70.2	660	19	2.9	19	100.0
31	Sedong	Sedong	1,067	736	69.0	1,051	741	71.2	688	22	3.2	22	100.0
32	Sumber	Sumber	681	501	73.6	670	321	51.8	541	20	3.7	20	100.0
		Sendang	415	315	75.9	408	279	74.6	357	21	5.9	21	100.0
		Watubelah	919	765	83.2	905	779	85.6	825	26	3.2	26	100.0
33	Susukan	Susukan	1,275	714	56.0	1,179	478	40.5	682	24	3.5	24	100.0
		Bunder	552	341	61.8	542	291	55.3	354	20	5.6	20	100.0
34	Susukan Lebak	Susukan Lebak	996	810	81.3	997	613	67.7	863	25	2.9	25	100.0
35	Tengah Tani	Tengah Tani	963	710	73.7	949	716	75.6	764	20	2.6	20	100.0
36	Waled	Waled	616	477	77.4	606	340	56.8	444	22	5.0	22	100.0
		Cibogo	873	564	64.6	859	505	62.2	517	23	4.4	23	100.0
37	Weru	Karangsari	1,564	1,378	88.1	1,541	1,241	82.8	1,419	26	1.8	26	100.0
JUMLAH KABUPATEN			54,599	41,279	75.6	53,819	38,018	70.6	42,185	1,225	2.90	1,225	100.0

Sumber: Laporan KIA Puskesmas Tahun 2006

TABEL 18

JUMLAH BAYI YANG DIBERI ASI EKSKLUSIF MENURUT KECAMATAN/PUSKESMAS
KABUPATEN CIREBON
TAHUN 2006

NO	KECAMATAN	PUSKESMAS	JUMLAH BAYI (sasaran)	JUMLAH BAYI YANG DIBERI ASI EKSKLUSIF (B 4)	
				JUMLAH	%
1	2	3	4	5	6
1	Arjawinangun	Tegal Gubug	1,669	966	57.9
2	Astanajapura	Astanajapura	1,535	763	49.7
		Gumulung	943	750	79.5
3	Babakan	Babakan	1,800	1,229	68.3
4	Beber	Beber	976	650	66.6
		Kamarang	744	458	61.6
5	Ciledug	Ciledug	1,108	790	71.3
6	Cirebon Selatan	Cirebon Selatan	1,457	1,155	79.3
7	Cirebon Utara	Cirebon Utara	1,404	969	69.0
		Mayung	553	459	83.0
8	Ciwaringin	Ciwaringin	939	671	71.5
9	Depok	Waruoyom	1,486	1,021	68.7
10	Dukupuntang	Dukupuntang	1,459	1,231	84.4
11	Gebang	Gebang	1,576	1,104	70.1
12	Gegesik	Gegesik	1,111	518	46.6
		Jagapura	780	447	57.3
13	Gempol	Winong	1,113	769	69.1
14	Kaliwedi	Kaliwedi	1,012	608	60.1
15	Kapetakan	Kapetakan	1,462	929	63.5
		Kedaton	1,031	559	54.2
16	Karang Sembung	Karang Sembung	914	765	83.7
17	Karang Wareng	Kubang Deleg	778	523	67.2
18	Kedawung	Kedawung	1,348	959	71.1
19	Klangenan	Klangenan	776	547	70.5
		Wangunharja	755	543	71.9
		Jemaras	805	559	69.4
20	Lemah Abang	Sindang Laut	1,326	727	54.8
21	Losari	Losari	895	559	62.5
		Astanalanggar	582	404	69.4
22	Mundu	Mundu	1,660	1241	74.8
23	Pabedilan	Tersana	661	642	97.1
		Kalibuntu	849	529	62.3
24	Pabuaran	Pabuaran	910	724	79.6
25	Palimanan	Palimanan	958	547	57.1
		Kepuh	536	352	65.7
26	Pangenan	Ender	1,105	708	64.1
27	Panguragan	Panguragan	1,244	962	77.3
28	Pasaleman	Pasaleman	694	490	70.6
29	Plered	Plered	795	640	80.5
		Pangkalan	497	421	84.7
30	Plumbon	Plumbon	1,153	759	65.8
		Lurah	713	491	68.9
31	Sedong	Sedong	1,051	683	65.0
32	Sumber	Sumber	670	394	58.8
		Sendang	408	286	70.1
		Watubelah	905	805	89.0
33	Susukan	Susukan	1,179	469	39.8
		Bunder	542	319	58.9
34	Susukan Lebak	Susukan Lebak	997	610	61.2
35	Tengah Tani	Astapada	949	669	70.5
36	Waled	Waled	606	389	64.2
		Cibogo	859	475	55.3
37	Weru	Karangsari	1,541	1,190	77.2
JUMLAH KABUPATEN			53,819	36,427	67.68

Sumber: Bidang Kesga KIA Dinkes Kab. Cirebon 2006

TABEL 19

PRESENTASE AKSES KETERSEDIAAN DARAH UNTUK IBU MATERNAL YANG DIRUJUK
MENURUT SARANA YANKES
KABUPATEN CIREBON
TAHUN 2006

NO	SARANA PELAYANAN KESEHATAN	JUMLAH IBU MATERNAL YG DIRUJUK	JUMLAH DARAH YG TERSEDIA (LABU)	JUMLAH IBU MATERNAL YG BUTUH DARAH	IBU MATERNAL YG MENERIMA DARAH		IBU MATERNAL YG MENERIMA DARAH SESUAI KEBUTUHAN		RATA-RATA LABU DARAH YANG DIBUTUHKAN / PASIEN
					JUMLAH	%	JUMLAH	%	
1	2	3	4	5	6	7	8	9	10
I	RUMAH SAKIT								
1	BRSUD Arjawinangun								
2	BRSUD Waled	21	1428	638	638	100	638	100	1
3	RS Pertamina	26	1029	1029	1029		1029		
4	RS Tangkil			14	14		14		1
5	RS Mitra Plumbon	555		442	442		442		
6	RS Sumber Waras	300		80	80	107	79	98.75	2
7	RSTP Sidawangi	0	0	0	0		0		
JUMLAH KABUPATEN		902	2457	2203	2203	207	2202	98.75	1

sumber data : Rumah Sakit se Kabupaten Cirebon

Kolom 7 = kolom 6 : kolom 5

Kolom 9 = kolom 8 : kolom 6

TABEL 20a

PERSENTASE BALITA YANG NAIK BERAT BADANNYA DAN BALITA GIZI BURUK DAN GIZI KURANG
MENURUT KECAMATAN/PUSKESMAS DI KABUPATEN CIREBON
TAHUN 2006

NO	KECAMATAN	PUSKESMAS	BALITA						
			YANG ADA (S)	DITIMBANG (D)		JML BB NAIK		BGM	
				D	%	N	%	N	%
1	2	3	4	5		6	7	8	9
1	Arjawinangun	Tegal Gubug	5,771	4,508	78.11	3,887	67.35	29	0.50
2	Astanajapura	Astanajapura*)	3,505	-	-	-	-	-	-
		Gumulung	3,260	2,887	88.56	2,176	66.75	83	2.55
3	Babakan	Babakan	6,223	5,323	85.54	3,392	54.51	63	1.01
4	Beber	Beber	3,376	2,850	84.42	2,076	61.49	218	6.46
		Kamarang	2,571	2,167	84.29	1,673	65.07	131	5.10
5	Ciledug	Ciledug	3,830	2,961	77.31	1,861	48.59	88	2.30
6	Cirebon Selatan	Cirebon Selatan	5,038	5,175	102.72	3,389	67.27	130	2.58
7	Cirebon Utara	Cirebon Utara	4,853	3,888	80.12	2,637	54.34	160	3.30
		Mayung	1,912	1,315	68.78	1,199	62.71	137	7.17
8	Ciwaringin	Ciwaringin	3,246	2,762	85.09	2,033	62.63	141	4.34
9	Depok	Waruroyom	5,139	4,939	96.11	3,200	62.27	105	2.04
10	Dukupuntang	Dukupuntang	5,045	4,848	96.10	2,879	57.07	55	1.09
11	Gebang	Gebang	5,448	4,325	79.39	3,328	61.09	61	1.12
12	Gegesik	Gegesik	3,841	2,670	69.51	1,885	49.08	74	1.93
		Jagapura	2,696	1,912	70.92	1,067	39.58	53	1.97
13	Gempol	Winong	3,848	3,548	92.20	2,341	60.84	390	10.14
14	Kaliwedi	Kaliwedi	3,498	2,429	69.44	1,328	37.96	183	5.23
15	Kapetakan	Kapetakan	5,054	3,714	73.49	1,912	37.83	201	3.98
		Kedaton	3,562	2,541	71.34	2,129	59.77	237	6.65
16	Karang Sembung	Karang Sembung	3,160	1,591	50.35	1,227	38.83	57	1.80
17	Karang Wareng	Kubang Deleg	2,689	2,540	94.46	2,379	88.47	62	2.31
18	Kedawung	Kedawung	4,661	3,890	83.46	2,488	53.38	264	5.66
19	Klangenan	Klangenan	2,682	2,525	94.15	1,410	52.57	78	2.91
		Wangunharja	2,610	1,972	75.56	1,338	51.26	142	5.44
		Jemaras	2,783	2,221	79.81	1,538	55.26	486	17.46
20	Lemah Abang	Sindang Laut	4,583	4,294	93.69	2,891	63.08	190	4.15
21	Losari	Losari	3,094	2,422	78.28	1,792	57.92	61	1.97
		Astanalanggar	2,013	1,620	80.48	1,068	53.06	262	13.02
22	Mundu	Mundu	5,737	5,846	101.90	2,907	50.67	269	4.69
23	Pabedilan	Tersana	2,286	1,551	67.85	1,167	51.05	124	5.42
		Kalibuntu	2,937	1,438	48.96	907	30.88	41	1.40
24	Pabuaran	Pabuaran	3,145	2,535	80.60	1,810	57.55	288	9.16
25	Palimanan	Palimanan	3,313	2,450	73.95	1,542	46.54	88	2.66
		Kepuh	1,855	1,620	87.33	1,015	54.72	381	20.54
26	Pangenan	Ender	3,820	3,284	85.97	2,254	59.01	22	0.58
27	Panguragan	Panguragan	4,300	3,423	79.60	2,945	68.49	49	1.14
28	Pasaleman	Pasaleman	2,398	1,685	70.27	1,069	44.58	57	2.38
29	Plered	Plered	2,750	2,695	98.00	2,018	73.38	108	3.93
		Pangkalan	1,719	1,415	82.32	1,007	58.58	110	6.40
30	Plumbon	Plumbon	3,984	3,378	84.79	2,536	63.65	12	0.30
		Lurah	2,075	1,973	95.08	1,391	67.04	42	2.02
31	Sedong	Sedong	3,632	3,293	90.67	2,614	71.97	289	7.96
32	Sumber	Sumber	2,315	1,813	78.32	1,442	62.29	71	3.07
		Sendang	1,412	1,329	94.12	820	58.07	124	8.78
		Watubelah	3,129	2,910	93.00	2,310	73.83	41	1.31
33	Susukan	Susukan	4,075	3,110	76.32	1,793	44.00	87	2.13
		Bunder	1,872	1,289	68.86	1,024	54.70	14	0.75
34	Susukan Lebak	Susukan Lebak	3,448	3,010	87.30	2,175	63.08	26	0.75
35	Tengah Tani	Tengah Tani	3,282	2,857	87.05	1,511	46.04	93	2.83
36	Waled	Waled	2,095	1,722	82.20	963	45.97	54	2.58
		Cibogo	2,970	2,377	80.03	1,505	50.67	14	0.47
37	Weru	Karangsari	5,327	4,129	77.51	3,486	65.44	189	3.55
JUMLAH KABUPATEN			183,867	148,969	81.02	102,734	68.96	6,734	4.52

Sumber: Seksi Gizi Bidang Kesga Dinkes Kab. Cirebon 2006

TABEL 20b

STATUS GIZI MURID SD DAN SEDERAJAT
DIPERINCI MENURUT KECAMATAN/ PUSKESMAS, DI KABUPATEN CIREBON
TAHUN 2006

No	Kecamatan	Puskesmas	Jumlah SD & Sederajat di Desa Tertinggal	Jml Seluruh Murid SD di Desa Tertinggal	Jumlah Anak dengan Status Gizi								
					Lebih		Baik		Kurang		Buruk		
					Jumlah	%	Jumlah	%	Jumlah	%	Jumlah	%	
1	2	3	4	5	6	7	8	9	10	11	12	13	
1	Arjawinangun	Tegal Gubug											
2	Astanajapura	Astanajapura											
		Gumulung											
3	Babakan	Babakan											
4	Beber	Beber											
		Kamarang											
5	Ciledug	Ciledug											
6	Cirebon Selatan	Cirebon Selatan	TIDAK ADA										
7	Cirebon Utara	Cirebon Utara											
		Mayung											
8	Ciwaringin	Ciwaringin											
9	Depok	Waruroyom											
10	Dukupuntang	Dukupuntang											
11	Gebang	Gebang											
12	Gegesik	Gegesik											
		Jagapura											
13	Gempol	Winong											
14	Kaliwedi	Kaliwedi											
15	Kapetakan	Kapetakan											
		Kedaton											
16	Karang Sembung	Karang Sembung											
17	Karang Wareng	Kubang Deleg											
18	Kedawung	Kedawung											
19	Klangenan	Klangenan											
		Wangunharja											
20	Lemah Abang	Sindang Laut											
21	Losari	Losari											
		Astanalanggar											
22	Mundu	Mundu											
23	Pabedilan	Tersana											
		Kalibuntu											
24	Pabuaran	Pabuaran											
25	Palimanan	Palimanan											
		Kepuh											
26	Pangenan	Ender											
27	Panguragan	Panguragan											
28	Pasaleman	Pasaleman											
29	Plered	Plered											
		Pangkalan											
30	Plumbon	Plumbon											
		Lurah											
31	Sedong	Sedong											
32	Sumber	Sumber											
		Sendang											
		Watubelah											
33	Susukan	Susukan											
		Bunder											
34	Susukan Lebak	Susukan Lebak											
35	Tengah Tani	Tengah Tani											
36	Waled	Waled											
		Cibogo											
37	Weru	Karangsari											
J U M L A H													

Sumber: Seksi Gizi Bidang Kesga Dinkes Kab. Cirebon 2006

TABEL 20c

JUMLAH KECAMATAN RAWAN GIZI DAN STATUS GIZI BAYI & BALITA
MENURUT KECAMATAN/PUSKESMAS DI KABUPATEN CIREBON
TAHUN 2006

NO	KECAMATAN	PUSKESMAS	BALITA											KURANG GIZI		KEC. RAWAN GIZI	
			LAHIR	DITIMBANG		GIZI BURUK		GIZI KURANG		GIZI BAIK		GIZI LEBIH		N	%	YA	TIDAK
			(S)	N	%	N	%	N	%	N	%	N	%	N	%		
1	2	3	4	5	6	7	8	9	10	11	12	13	14	17	18	19	20
1	Arjawinangun	Tegal Gubug	5,615	5,615	100.0	54	0.96	472	8.41	4,991	88.89	98	1.75	526	9.4		TIDAK
2	Astanajapura	Astanajapura	4,334	4,364	100.7	215	4.93	3,247	74.40	832	19.07	66	1.51	3,462	79.3	YA	
		Gumulung	3,520	3,386	96.2	53	1.57	2,891	85.38	392	11.58	50	1.48	2,944	86.9		
3	Babakan	Babakan	5,397	5,452	101.0	76	1.39	4,466	81.91	860	15.77	50	0.92	4,542	83.3	YA	
4	Beber	Beber	3,405	3,404	100.0	60	1.76	2,690	79.02	626	18.39	28	0.82	2,750	80.8	YA	
		Kamarang	2,324	2,310	99.4	23	1.00	2,039	88.27	193	8.35	55	2.38	2,062	89.3		
5	Ciledug	Ciledug	3,610	3,664	101.5	50	1.36	3,077	83.98	468	12.77	69	1.88	3,127	85.3	YA	
6	Cirebon Selatan	Cirebon Selatan	5,989	5,845	97.6	132	2.26	4,384	75.00	1,237	21.16	88	1.51	4,516	77.3	YA	
7	Cirebon Utara	Cirebon Utara	5,017	7,456	148.6	85	1.14	6,263	84.00	884	11.86	224	3.00	6,348	85.1	YA	
		Mayung	1,884	1,865	99.0	24	1.29	331	17.75	1,482	79.46	28	1.50	355	19.0		
8	Ciwaringin	Ciwaringin	3,454	3,454	100.0	42	1.22	2,901	83.99	484	14.01	27	0.78	2,943	85.2	YA	
9	Depok	Waruroyom	4,798	4,798	100.0	93	1.94	591	12.32	3,941	82.14	173	3.61	684	14.3	YA	
10	Dukupuntang	Dukupuntang	6,148	5,886	95.7	65	1.10	4,757	80.82	1,048	17.80	16	0.27	4,822	81.9	YA	
11	Gebang	Gebang	5,939	5,424	91.3	50	0.92	4,587	84.57	744	13.72	43	0.79	4,637	85.5	YA	
12	Gegesik	Gegesik	3,133	3,133	100.0	58	1.85	2,616	83.50	425	13.57	34	1.09	2,674	85.3	YA	
		Jagapura	3,050	3,080	101.0	110	3.57	2,450	79.55	486	15.78	34	1.10	2,560	83.1		
13	Gempol	Winong	3,877	3,877	100.0	89	2.30	814	21.00	2,919	75.29	55	1.42	903	23.3	YA	
14	Kaliwedi	Kaliwedi	3,110	3,110	100.0	86	2.77	2,408	77.43	577	18.55	39	1.25	2,494	80.2	YA	
15	Kapetakan	Kapetakan	4,776	4,776	100.0	117	2.45	3,929	82.27	659	13.80	71	1.49	4,046	84.7	YA	
		Kedaton	3,123	3,115	99.7	58	1.86	2,668	85.65	345	11.08	44	1.41	2,726	87.5		
16	Karang Sembung	Karang Sembung	2,930	2,930	100.0	46	1.57	2,414	82.39	436	14.88	34	1.16	2,460	84.0	YA	
17	Karang Wareng	Kubang Deleg	2,414	2,404	99.6	47	1.96	410	17.05	1,906	79.28	61	2.54	457	19.0	YA	
18	Kedawung	Kedawung	5,029	5,026	99.9	65	1.29	634	12.61	93	1.85	11	0.22	699	13.9	YA	
19	Klangenan	Klangenan	2,765	2,765	100.0	50	1.81	2,290	82.82	337	12.19	88	3.18	2,340	84.6	YA	
		Wangunharja	1,948	1,948	100.0	42	2.16	382	19.61	1,515	77.77	9	0.46	424	21.8		
		Jemaras	2,490	2,490	100.0	74	2.97	1,834	73.65	534	21.45	8	0.32	1,908	76.6		
20	Lemah Abang	Sindang Laut	3,974	3,974	100.0	73	1.84	491	12.36	3,316	83.44	94	2.37	564	14.2	YA	

NO	KECAMATAN	PUSKESMAS	BALITA											KURANG GIZI		KEC. RAWAN GIZI			
			LAHIR	DITIMBANG		GIZI BURUK		GIZI KURANG		GIZI BAIK		GIZI LEBIH		N	%	YA	TIDAK		
			(S)	N	%	N	%	N	%	N	%	N	%	N	%	17	18	19	20
1	2	3	4	5	6	7	8	9	10	11	12	13	14	15	16	17	18	19	20
21	Losari	Losari	3,151	3,278	104.0	63	1.92	571	17.42	2,633	80.32	11	0.34	634	19.3	YA			
		Astanalanggar	2,101	2,099	99.9	54	2.57	1,498	71.37	535	25.49	12	0.57	1,552	73.9				
22	Mundu	Mundu	7,484	7,484	100.0	123	1.64	678	9.06	6,677	89.22	6	0.08	801	10.7	YA			
23	Pabedilan	Tersana	1,996	1,996	100.0	44	2.20	258	12.93	1,668	83.57	26	1.30	302	15.1	YA			
		Kalibuntu	2,415	2,415	100.0	41	1.70	1,966	81.41	401	16.60	7	0.29	2,007	83.1				
24	Pabuaran	Pabuaran	2,918	2,711	92.9	42	1.55	360	13.28	2,292	84.54	17	0.63	402	14.8	YA			
25	Palimanan	Palimanan	3,020	2,922	96.8	71	2.43	510	17.45	2,300	78.71	41	1.40	581	19.9	YA			
		Kepuh	1,710	1,710	100.0	47	2.75	103	6.02	23	1.35	1,399	81.81	150	8.8				
26	Pangenan	Ender	4,598	3,791	82.4	71	1.87	3,075	81.11	586	15.46	59	1.56	3,146	83.0	YA			
27	Panguragan	Panguragan	4,003	4,003	100.0	61	1.52	497	12.42	3,429	85.66	16	0.40	558	13.9	YA			
28	Pasaleman	Pasaleman	2,138	2,138	100.0	30	1.40	337	15.76	1,757	82.18	14	0.65	367	17.2	YA			
29	Plered	Plered	3,195	3,195	100.0	55	1.72	339	10.61	2,714	84.95	87	2.72	394	12.3	YA			
		Pangkalan	1,612	1,612	100.0	36	2.23	319	19.79	1,248	77.42	9	0.56	355	22.0				
30	Plumbon	Plumbon	3,091	3,091	100.0	88	2.85	497	16.08	2,335	75.54	171	5.53	585	18.9	YA			
		Lurah	2,369	2,403	101.4	21	0.87	223	9.28	2,070	86.14	89	3.70	244	10.2				
31	Sedong	Sedong	3,490	3,489	100.0	50	1.43	350	10.03	3,011	86.30	78	2.24	400	11.5	YA			
32	Sumber	Sumber	2,450	2,450	100.0	42	1.71	358	14.61	2,003	81.76	47	1.92	400	16.3	YA			
		Sendang	1,640	1,706	104.0	59	3.46	253	14.83	1,394	81.71	-	-	312	18.3				
		Watubelah	3,152	3,112	98.7	33	1.06	2,558	82.20	471	15.13	50	1.61	2,591	83.3				
33	Susukan	Susukan	3,972	3,972	100.0	35	0.88	446	11.23	3,457	87.03	34	0.86	481	12.1	YA			
		Bunder	1,658	1,658	100.0	21	1.27	1,460	88.06	173	10.43	4	0.24	1,481	89.3				
34	Susukan Lebak	Susukan Lebak	3,354	3,354	100.0	37	1.10	322	9.60	2,921	87.09	64	1.91	359	10.7	YA			
35	Tengah Tani	Tengah Tani	3,663	3,663	100.0	42	1.15	3,015	82.31	563	15.37	43	1.17	3,057	83.5	YA			
36	Waled	Waled	2,104	2,104	100.0	42	2.00	276	13.12	1,760	83.65	26	1.24	318	15.1	YA			
		Cibogo	7,658	3,129	40.9	133	4.25	2,350	75.10	592	18.92	59	1.89	2,483	79.4				
37	Weru	Karang Sari	5,049	4,922	97.5	75	1.52	4,127	83.85	592	12.03	128	2.60	4,202	85.4	YA			
JUMLAH KABUPATEN			188,044	183,958	97.83	3,353	1.82	92,782	50.44	79,335	43.13	4,094	2.23	96,135	52.3	YA			

Sumber: Seksi Gizi Bidang Kesga Dinkes Kab. Cirebon 2006

Keterangan : Kurang Gizi = Gizi buruk + Gizi kurang
Rawan gizi = kurang gizi > 10 %

TABEL 21

CAKUPAN DETEKSI TUMBUH KEMBANG ANAK BALITA, PEMERIKSAAN SISWA SD DAN PELAYANAN KESEHATAN REMAJA
MENURUT KECAMATAN / PUSKESMAS KABUPATEN CIREBON
TAHUN 2006

NO	KECAMATAN	PUSKESMAS	ANAK BALITA (1 th - 5 th)			PRA SEKOLAH (5 th - 6 th)			SISWA SD/MI			REMAJA		
			JUMLAH	DI DETEKSI	%	JUMLAH	DI DETEKSI	%	JUMLAH	DIPERIKSA (2X)	%	JUMLAH	DILAYANI KES	%
1	2	3	4	5	6	7	8	9	10	11	12	13	14	15
1	Arjawinangun	Tegal Gubug												
2	Astanajapura	Astanajapura												
		Gumulung												
3	Babakan	Babakan												
4	Beber	Beber												
		Kamarang												
5	Ciledug	Ciledug												
6	Cirebon Selatan	Cirebon Selatan												
7	Cirebon Utara	Cirebon Utara												
		Mayung												
8	Ciwaringin	Ciwaringin												
9	Depok	Waruroyom												
10	Dukupuntang	Dukupuntang												
11	Gebang	Gebang												
12	Gegesik	Gegesik												
		Jagapura												
13	Gempol	Winong												
14	Kaliwedi	Kaliwedi												
15	Kapetakan	Kapetakan												
		Kedaton												
16	Karang Sembung	Karang Sembung												
17	Karang Wareng	Kubang Deleg												
18	Kedawung	Kedawung												
19	Klangenan	Klangenan												
		Wangunharja												
20	Lemah Abang	Sindang Laut												
21	Losari	Losari												
		Astanalanggar												
22	Mundu	Mundu												
23	Pabedilan	Tersana												
		Kalibuntu												
24	Pabuaran	Pabuaran												
25	Palimanan	Palimanan												
		Kepuh												
26	Pangenan	Ender												
27	Panguragan	Panguragan												
28	Pasaleman	Pasaleman												
29	Plered	Plered												
		Pangkalan												
30	Plumbon	Plumbon												
		Lurah												
31	Sedong	Sedong												
32	Sumber	Sumber												
		Sendang												
		Watubelah												
33	Susukan	Susukan												
		Bunder												
34	Susukan Lebak	Susukan Lebak												
35	Tengah Tani	Tengah Tani												
36	Waled	Waled												
		Cibogo												
37	Weru	Karangsari												
JUMLAH KABUPATEN														

Sumber: Seksi KIA Bidang Kesga 2006

TABEL 23a

CAKUPAN WANITA USIA SUBUR MENDAPAT KAPSUL YODIUM MENURUT KECAMATAN / PUSKESMAS
KABUPATEN CIREBON
TAHUN 2006

NO	KECAMATAN	PUSKESMAS	JUMLAH DESA/KEL ENDEMIS	WUS DI DESA/KEL ENDEMIS SEDANG & BERAT		
				JUMLAH WUS	JUMLAH YANG DIBERI KAPSUL YODIUM	% YANG DIBERI KAPSUL YODIUM
1	2	3	4	5	6	7
1	Arjawinangun	Tegal Gubug				
2	Astanajapura	Astanajapura				
		Gumulung				
3	Babakan	Babakan				
4	Beber	Beber				
		Kamarang				
5	Ciledug	Ciledug				
6	Cirebon Selatan	Cirebon Selatan				
7	Cirebon Utara	Cirebon Utara				
		Mayung				
8	Ciwaringin	Ciwaringin				
9	Depok	Waruroyom				
10	Dukupuntang	Dukupuntang				
11	Gebang	Gebang				
12	Gegesik	Gegesik				
		Jagapura				
13	Gempol	Winong				
14	Kaliwedi	Kaliwedi				
15	Kapetakan	Kapetakan				
		Kedaton				
16	Karang Sembung	Karang Sembung				
17	Karang Wareng	Kubang Deleg				
18	Kedawung	Kedawung				
19	Klangenan	Klangenan				
		Wangunharja				
		Jemaras				
20	Lemah Abang	Sindang Laut				
21	Losari	Losari				
		Astanalanggar				
22	Mundu	Mundu				
23	Pabedilan	Tersana				
		Kalibuntu				
24	Pabuaran	Pabuaran				
25	Palimanan	Palimanan				
		Kepuh				
26	Pangenan	Ender				
27	Panguragan	Panguragan				
28	Pasaleman	Pasaleman				
29	Plered	Plered				
		Pangkalan				
30	Plumbon	Plumbon				
		Lurah				
31	Sedong	Sedong				
32	Sumber	Sumber				
		Sendang				
		Watubelah				
33	Susukan	Susukan				
		Bunder				
34	Susukan Lebak	Susukan Lebak				
35	Tengah Tani	Tengah Tani				
36	Waled	Waled				
		Cibogo				
37	Weru	Karangsari				
JUMLAH KABUPATEN			0			

Sumber: Seksi KIA Bidang Kesga 2006

TABEL 23b

PERSENTASE DESA/KELURAHAN DENGAN GARAM BERYODIUM YANG BAIK
MENURUT KECAMATAN / PUSKESMAS
KABUPATEN CIREBON
TAHUN 2006

NO	KECAMATAN YANG MELAKSANAKAN	PUSKESMAS	JUMLAH DESA/KEL	JUMLAH DESA/KEL DG GARAM BERYODIUM YG BAIK	% DESA/KEL DG GARAM BERYODIUM YG BAIK
1	2	3	4	5	6
1	Arjawinangun	Tegal Gubug	11		
2	Astanajapura	Astanajapura	9		
		Gumulung	5		
3	Babakan	Babakan	14		
4	Beber	Beber	9		
		Kamarang	8		
5	Ciledug	Ciledug	10		
6	Cirebon Selatan	Cirebon Selatan	11		
7	Cirebon Utara	Cirebon Utara	10	BUKAN DARAH ENDEMIS	
		Mayung	5		
8	Ciwaringin	Ciwaringin	8		
9	Depok	Waruroyom	12		
10	Dukupuntang	Dukupuntang	13		
11	Gebang	Gebang	13		
12	Gegesik	Gegesik	9		
		Jagapura	5		
13	Gempol	Winong	8		
14	Kaliwedi	Kaliwedi	9		
15	Kapetakan	Kapetakan	13		
		Kedaton	5		
16	Karang Sembung	Karang Sembung	8		
17	Karang Wareng	Kubang Deleg	9		
18	Kedawung	Kedawung	8		
19	Klangenan	Klangenan	11		
		Wangunharja	6		
20	Lemah Abang	Sindang Laut	13		
21	Losari	Losari	6		
		Astanalanggar	4		
22	Mundu	Mundu	12		
23	Pabedilan	Tersana	6		
		Kalibuntu	7		
24	Pabuaran	Pabuaran	7		
25	Palimanan	Palimanan	7		
		Kepuh	5		
26	Pangenan	Ender	9		
27	Panguragan	Panguragan	9		
28	Pasaleman	Pasaleman	7		
29	Plered	Plered	6		
		Pangkalan	4		
30	Plumbon	Plumbon	10		
		Lurah	5		
31	Sedong	Sedong	10		
32	Sumber	Sumber	5		
		Sendang	4		
		Watubelah	5		
33	Susukan	Susukan	7		
		Bunder	5		
34	Susukan Lebak	Susukan Lebak	13		
35	Tengah Tani	Tengah Tani	8		
36	Waled	Waled	6		
		Cibogo	6		
37	Weru	Karang Sari	9		
JUMLAH KABUPATEN			424		

Sumber: Seksi KIA Bidang Kesga 2006

TABEL 24

JUMLAH IBU HAMIL YANG MENDAPATKAN PELAYANAN Fe1, Fe3, IMUNISASI TT1 DAN TT2
MENURUT KECAMATAN DAN PUSKESMAS
KABUPATEN CIREBON
TAHUN 2006

NO	KECAMATAN	PUSKESMAS	JUMLAH IBU HAMIL	Fe1		Fe3		IMUNISASI TT1		IMUNISASI TT2	
				JUMLAH	%	JUMLAH	%	JUMLAH	%	JUMLAH	%
1	2	3	4	5	6	7	8	13	14	15	16
1	Arjawinangun	Tegal Gubug	1,842	1,403	76.2	1,264	68.6	1,506	81.76		
2	Astanajapura	Astanajapura	1,790	1,566	87.5	1,399	78.2	1,487			
		Gumulung	1,068	951	89.0	879	82.3	969			
3	Babakan	Babakan	1,988	1,787	89.9	1,550	78.0	1,940			
4	Beber	Beber	1,106	951	86.0	854	77.2	977			
		Kamarang	842	761	90.4	665	79.0	706			
5	Ciledug	Ciledug	1,255	1,091	86.9	899	71.6	1,071			
6	Cirebon Selatan	Cirebon Selatan	1,652	1,556	94.2	1,425	86.3	1,566			
7	Cirebon Utara	Cirebon Utara	1,590	1,435	90.3	1,300	81.8	1,426			
		Mayung	628	567	90.3	534	85.0	553			
8	Ciwaringin	Ciwaringin	1,059	701	66.2	596	56.3	787			
9	Depok	Waruroyom	1,684	1,336	79.3	1,147	68.1	1,215			
10	Dukupuntang	Dukupuntang	1,653	1,553	94.0	1,415	85.6	1,520			
11	Gebang	Gebang	1,785	1,555	87.1	1,455	81.5	1,512			
12	Gegesik	Gegesik	1,259	1,024	81.3	842	66.9	1,024			
		Jagapura	883	699	79.2	663	75.1	704			
13	Gempol	Winong	1,261	877	69.5	817	64.8	815			
14	Kaliwedi	Kaliwedi	1,146	921	80.4	716	62.5	906			
15	Kapetakan	Kapetakan	1,656	1,330	80.3	1,265	76.4	1,303			
		Kedaton	1,167	925	79.3	831	71.2	908			
16	Karang Sembung	Karang Sembung	1,036	797	76.9	717	69.2	836			
17	Karang Wareng	Kubang Deleg	881	762	86.5	666	75.6	752			
18	Kedawung	Kedawung	1,527	1,362	89.2	1,237	81.0	1,449			
19	Klangenan	Klangenan	879	730	83.0	664	75.5	764			
		Wangunharja	855	623	72.9	555	64.9	615			
		Jemaras	912	751	82.3	647	70.9	798			
20	Lemah Abang	Sindang Laut	1,502	1,367	91.0	1,185	78.9	1,267			
21	Losari	Losari	1,006	945	93.9	833	82.8	945			
		Astanalanggar	660	519	78.6	434	65.8	458			
22	Mundu	Mundu	1,880	1,742	92.7	1,608	85.5	1,592			
23	Pabedilan	Tersana	749	609	81.3	586	78.2	617			
		Kalibuntu	962	750	78.0	657	68.3	684			
24	Pabuaran	Pabuaran	1,030	726	70.5	660	64.1	729			
25	Palimanan	Palimanan	1,086	959	88.3	715	65.8	955			
		Kepuh	608	486	79.9	436	71.7	483			
26	Pangenan	Ender	1,251	1,202	96.1	1,137	90.9	1,119			
27	Panguragan	Panguragan	1,402	1,209	86.2	1,153	82.2	1,208			
28	Pasaleman	Pasaleman	789	506	64.1	520	65.9	528			
29	Plered	Plered	901	825	91.6	769	85.3	827			
		Pangkalan	563	523	92.9	479	85.1	527			
30	Plumbon	Plumbon	1,306	1,102	84.4	1,005	77.0	1,181			
		Lurah	808	756	93.6	714	88.4	757			
31	Sedong	Sedong	1,190	968	81.3	889	74.7	890			
32	Sumber	Sumber	759	687	90.5	629	82.9	685			
		Sendang	463	377	81.4	304	65.7	467			
		Watubelah	1,024	903	88.2	858	83.8	951			
33	Susukan	Susukan	1,365	1,043	76.4	886	64.9	1,051			
		Bunder	614	428	69.7	290	47.2	398			
34	Susukan Lebak	Susukan Lebak	1,130	943	83.5	858	75.9	1,062			
35	Tengah Tani	Tengah Tani	1,075	913	84.9	787	73.2	912			
36	Waled	Waled	687	545	79.3	435	63.3	504			
		Cibogo	973	719	73.9	631	64.9	724			
37	Weru	Karangsari	1,746	1,596	91.4	1,483	84.9	1,568			
JUMLAH KABUPATEN			60,933	51,362	84.3	45,943	75.4	51,198	84.02	-	0.00

Sumber: Seksi KIA Bidang Kesga dan P3M 2006

TABEL 24

JUMLAH IBU HAMIL YANG MENDAPATKAN PELAYANAN Fe1, Fe3, IMUNISASI TT1 DAN TT2
MENURUT KECAMATAN DAN PUSKESMAS
KABUPATEN CIREBON
TAHUN 2006

NO	KECAMATAN	PUSKESMAS	JUMLAH IBU HAMIL	Fe1		Fe3		IMUNISASI TT1		IMUNISASI TT2	
				JUMLAH	%	JUMLAH	%	JUMLAH	%	JUMLAH	%
1	2	3	4	5	6	7	8	13	14	15	16
1	Arjawinangun	Tegal Gubug	1,891	1,382	73.1	1,266	66.9	1,506	79.64	1,560	82.50
2	Astanajapura	Astanajapura	1,738	1,516	87.2	1,472	84.7	1,487	85.56	1,411	81.19
		Gumulung	1,068	924	86.5	854	80.0	969	90.73	930	87.08
3	Babakan	Babakan	2,039	1,777	87.2	1,538	75.4	1,940	95.14	1,604	78.67
4	Beber	Beber	1,106	920	83.2	740	66.9	977	88.34	837	75.68
		Kamarang	842	1,065	126.5	1,091	129.6	706	83.85	652	77.43
5	Ciledug	Ciledug	1,255	1,143	91.1	968	77.1	1,071	85.34	982	78.25
6	Cirebon Selatan	Cirebon Selatan	1,651	1,582	95.8	1,497	90.7	1,566	94.85	1,427	86.43
7	Cirebon Utara	Cirebon Utara	1,590	1,348	84.8	1,799	113.1	1,426	89.69	1,370	86.16
		Mayung	626	564	90.1	553	88.3	553	88.34	564	90.10
8	Ciwaringin	Ciwaringin	1,064	836	78.6	1,799	169.1	787	73.97	675	63.44
9	Depok	Waruroyom	1,684	1,225	72.7	1,077	64.0	1,215	72.15	1,083	64.31
10	Dukupuntang	Dukupuntang	1,653	1,553	94.0	1,424	86.1	1,520	91.95	1,393	84.27
11	Gebang	Gebang	1,785	1,521	85.2	2,040	114.3	1,512	84.71	1,408	78.88
12	Gegesik	Gegesik	1,259	1,040	82.6	863	68.5	1,024	81.33	980	77.84
		Jagapura	883	704	79.7	657	74.4	704	79.73	707	80.07
13	Gempol	Winong	3,261	665	20.4	813	24.9	815	24.99	723	22.17
14	Kaliwedi	Kaliwedi	1,146	902	78.7	742	64.7	906	79.06	819	71.47
15	Kapetakan	Kapetakan	1,656	1,319	79.6	1,249	75.4	1,303	78.68	1,224	73.91
		Kedaton	1,167	916	78.5	852	73.0	908	77.81	836	71.64
16	Karang Sembung	Karang Sembung	1,036	797	76.9	729	70.4	836	80.69	806	77.80
17	Karang Wareng	Kubang Deleg	881	752	85.4	664	75.4	752	85.36	725	82.29
18	Kedawung	Kedawung	1,527	1,357	88.9	1,187	77.7	1,449	94.89	1,343	87.95
19	Klangenan	Klangenan	879	721	82.0	642	73.0	764	86.92	645	73.38
		Wangunharja	855	623	72.9	553	64.7	615	71.93	551	64.44
		Jemaras	912	843	92.4	719	78.8	798	87.50	631	69.19
20	Lemah Abang	Sindang Laut	1,502	1,384	92.1	1,138	75.8	1,267	84.35	1,255	83.56
21	Losari	Losari	1,014	939	92.6	815	80.4	945	93.20	831	81.95
		Astanalanggar	660	518	78.5	432	65.5	458	69.39	433	65.61
22	Mundu	Mundu	1,880	1,739	92.5	1,609	85.6	1,592	84.68	1,548	82.34

NO	KECAMATAN	PUSKESMAS	JUMLAH IBU HAMIL	Fe1		Fe3		IMUNISASI TT1		IMUNISASI TT2	
				JUMLAH	%	JUMLAH	%	JUMLAH	%	JUMLAH	%
1	2	3	4	5	6	7	8	13	14	15	16
23	Pabedilan	Tersana	749	608	81.2	585	78.1	617	82.38	575	76.77
		Kalibuntu	962	750	78.0	656	68.2	684	71.10	597	62.06
24	Pabuaran	Pabuaran	1,030	730	70.9	662	64.3	729	70.78	744	72.23
25	Palimanan	Palimanan	1,086	889	81.9	745	68.6	955	87.94	883	81.31
		Kepuh	608	560	92.1	488	80.3	483	79.44	428	70.39
26	Pangenan	Ender	1,252	1,219	97.4	1,136	90.7	1,119	89.38	1,068	85.30
27	Panguragan	Panguragan	1,409	1,209	85.8	1,150	81.6	1,208	85.73	1,148	81.48
28	Pasaleman	Pasaleman	786	506	64.4	516	65.6	528	67.18	514	65.39
29	Plered	Plered	901	839	93.1	798	88.6	827	91.79	795	88.24
		Pangkalan	563	521	92.5	918	163.1	527	93.61	481	85.44
30	Plumbon	Plumbon	1,306	1,101	84.3	1,017	77.9	1,181	90.43	1,109	84.92
		Lurah	808	754	93.3	660	81.7	757	93.69	711	88.00
31	Sedong	Sedong	1,190	960	80.7	870	73.1	890	74.79	843	70.84
32	Sumber	Sumber	759	687	90.5	665	87.6	685	90.25	975	128.46
		Sendang	463	411	88.8	339	73.2	467	100.86	472	101.94
		Watubelah	1,025	971	94.7	794	77.5	951	92.78	870	84.88
33	Susukan	Susukan	1,335	990	74.2	777	58.2	1,051	78.73	936	70.11
		Bunder	614	463	75.4	314	51.1	398	64.82	380	61.89
34	Susukan Lebak	Susukan Lebak	1,130	940	83.2	854	75.6	1,062	93.98	959	84.87
35	Tengah Tani	Tengah Tani	1,075	900	83.7	725	67.4	912	84.84	825	76.74
36	Waled	Waled	687	502	73.1	435	63.3	504	73.36	471	68.56
		Cibogo	973	744	76.5	619	63.6	724	74.41	660	67.83
37	Weru	Karangsari	1,746	1,568	89.8	1,484	85.0	1,568	89.81	1,385	79.32
JUMLAH KABUPATEN			62,967	51,397	81.6	48,989	77.8	51,198	81.31	47,782	75.88

Sumber: Seksi Gizi Bidang Kesga dan P3M 2006

TABEL 25a

CAKUPAN PESERTA KB AKTIF
MENURUT KECAMATAN
KABUPATEN CIREBON
TAHUN 2006

NO	KECAMATAN	PUSKESMAS	JUMLAH PASANGAN USIA SUBUR	PESERTA KB AKTIF	
				JUMLAH	%
1	2	3	4	7	8
1	Arjawinangun	Tegal Gubug	11,279	7,317	64.87
2	Astanajapura	Astanajapura	17,394	12,357	71.04
		Gumulung			
3	Babakan	Babakan	12,400	8,588	69.26
4	Beber	Beber	12,052	8,838	73.33
		Kamarang			
5	Ciledug	Ciledug	7,573	5,382	71.07
6	Cirebon Selatan	Cirebon Selatan	10,902	8,405	77.10
7	Cirebon Utara	Cirebon Utara	13,393	8,301	61.98
		Mayung			
8	Ciwaringin	Ciwaringin	6,457	4,816	74.59
9	Depok	Waruroyom	10,926	7,157	65.50
10	Dukupuntang	Dukupuntang	10,861	7,941	73.11
11	Gebang	Gebang	11,769	8,079	68.65
12	Gegesik	Gegesik	15,435	11,194	72.52
		Jagapura			
13	Gempol	Winong	8,095	5,476	67.65
14	Kaliwedi	Kaliwedi	7,813	5,368	68.71
15	Kapetakan	Kapetakan	16,715	10,767	64.42
		Kedaton			
16	Karang Sembung	Karang Sembung	6,459	5,031	77.89
17	Karang Wareng	Kubang Deleg	5,810	4,292	73.87
18	Kedawung	Kedawung	9,118	6,224	68.26
19	Klangenan	Klangenan	15,818	11,142	70.44
		Wangunharja			
		Jemaras			
20	Lemah Abang	Sindang Laut	9,449	6,617	70.03
21	Losari	Losari	10,586	7,864	74.29
		Astanalanggar			
22	Mundu	Mundu	13,097	8,704	66.46
23	Pabedilan	Tersana	11,499	8,070	70.18
		Kalibuntu			
24	Pabuaran	Pabuaran	6,457	4,651	72.03
25	Palimanan	Palimanan	10,437	7,599	72.81
		Kepuh			
26	Panganan	Ender	8,321	6,455	77.57
27	Panguragan	Panguragan	10,013	6,586	65.77
28	Pasaleman	Pasaleman	5,124	3,786	73.89
29	Plered	Plered	8,854	5,975	67.48
		Pangkalan			
30	Plumbon	Plumbon	12,547	8,990	71.65
		Lurah			
31	Sedong	Sedong	7,688	5,499	71.53
32	Sumber	Sumber	13,251	9,612	72.54
		Sendang			
		Watubelah			
33	Susukan	Susukan	12,820	8,937	69.71
		Bunder			
34	Susukan Lebak	Susukan Lebak	7,225	5,745	79.52
35	Tengah Tani	Tengah Tani	5,997	4,054	67.60
36	Waled	Waled	10,042	7,180	71.50
		Cibogo			
37	Weru	Karangsari	9,346	6,361	68.06
JUMLAH KABUPATEN			383,022	269,360	70.32

Sumber: Disduk Capil dan KB Kab. Cirebon 2006

TABEL 25b

JUMLAH PUS, PESERTA KB, PESERTA KB BARU, DAN KB AKTIF
MENURUT KECAMATAN
KABUPATEN CIREBON
TAHUN 2006

NO	KECAMATAN	JUMLAH PUS	PESERTA KB BARU		PESERTA KB AKTIF	
			JUMLAH	%	JUMLAH	%
1	2	4	5	6	7	8
1	Arjawinangun	11,279	1907	16.91	7,317	64.87
2	Astanajapura	17,394	3001	17.25	12,357	71.04
3	Babakan	12,400	1778	14.34	8,588	69.26
4	Beber	12,052	1838	15.25	8,838	73.33
5	Ciledug	7,573	1081	14.27	5,382	71.07
6	Cirebon Selatan	10,902	1671	15.33	8,405	77.10
7	Cirebon Utara	13,393	2216	16.55	8,301	61.98
8	Ciwaringin	6,457	1398	21.65	4,816	74.59
9	Depok	10,926	1775	16.25	7,157	65.50
10	Dukupuntang	10,861	1502	13.83	7,941	73.11
11	Gebang	11,769	1893	16.08	8,079	68.65
12	Gegesik	15,435	1787	11.58	11,194	72.52
13	Gempol	8,095	1364	16.85	5,476	67.65
14	Kaliwedi	7,813	1443	18.47	5,368	68.71
15	Kapetakan	16,715	2696	16.13	10,767	64.42
16	Karang Sembung	6,459	935	14.48	5,031	77.89
17	Karang Wareng	5,810	978	16.83	4,292	73.87
18	Kedawung	9,118	1281	14.05	6,224	68.26
19	Klangenan	15,818	3039	19.21	11,142	70.44
20	Lemah Abang	9,449	1292	13.67	6,617	70.03
21	Losari	10,586	1717	16.22	7,864	74.29
22	Mundu	13,097	1827	13.95	8,704	66.46
23	Pabedilan	11,499	1628	14.16	8,070	70.18
24	Pabuaran	6,457	1046	16.20	4,651	72.03
25	Palimanan	10,437	1344	12.88	7,599	72.81
26	Pangenan	8,321	885	10.64	6,455	77.57
27	Panguragan	10,013	1510	15.08	6,586	65.77
28	Pasaleman	5,124	1026	20.02	3,786	73.89
29	Plered	8,854	1402	15.83	5,975	67.48
30	Plumbon	12,547	206	1.64	8,990	71.65
31	Sedong	7,688	1041	13.54	5,499	71.53
32	Sumber	13,251	1783	13.46	9,612	72.54
33	Susukan	12,820	1561	12.18	8,937	69.71
34	Susukan Lebak	7,225	947	13.11	5,745	79.52
35	Tengah Tani	5,997	1012	16.88	4,054	67.60
36	Waled	10,042	1744	17.37	7,180	71.50
37	Weru	9,346	1613	17.26	6,361	68.06
JUMLAH KABUPATEN		383,022	57,167	14.93	269,360	70.32

Sumber: *Disduk Capil dan KB Kab. Cirebon 2006*

TABEL 25c

JUMLAH PESERTA KB AKTIF BERDASARKAN JENIS KONTRASEPSI MENURUR KECAMATAN / PUSKESMAS
KABUPATEN CIREBON
TAHUN 2006

NO	KECAMATAN	JUMLAH PESERTA KB AKTIF									% PESERTA KB AKTIF								
		MKJP				NON MKJP				MKJP + NON MKJP	MKJP				NON MKJP				MKJP + NON MKJP
		IUD	MOW	MOP	IMP LANT	SUN TIK	PIL	KONDOM	LAINNYA		IUD	MOW	MOP	IMP LANT	SUN TIK	PIL	KONDOM	LAIN NYA	
3	4	5	6	7	8	9	10	11	12	13	14	15	16	17	18	19	20		
1	Arjawinangun	242	168	32	296	4,723	1,856	-	-	7,317	3.31	2.30	0.44	4.05	64.55	25.37	-	-	100.00
2	Astanajapura	1,304	310	127	302	7,819	2,493	2	-	12,357	10.55	2.51	1.03	2.44	63.28	20.17	0.02	-	100.00
3	Babakan	692	248	53	218	6,046	1,307	24	-	8,588	8.06	2.89	0.62	2.54	70.40	15.22	0.28	-	100.00
4	Beber	864	392	33	472	6,214	850	13	-	8,838	9.78	4.44	0.37	5.34	70.31	9.62	0.15	-	100.00
5	Ciledug	574	146	15	70	3,931	632	14	-	5,382	10.67	2.71	0.28	1.30	73.04	11.74	0.26	-	100.00
6	Cirebon Selatan	644	279	44	399	4,819	2,174	46	-	8,405	7.66	3.32	0.52	4.75	57.33	25.87	0.55	-	100.00
7	Cirebon Utara	1,345	557	30	279	4,658	1,327	105	-	8,301	16.20	6.71	0.36	3.36	56.11	15.99	1.26	-	100.00
8	Ciwaringin	447	143	15	247	2,266	1,690	8	-	4,816	9.28	2.97	0.31	5.13	47.05	35.09	0.17	-	100.00
9	Depok	210	176	8	276	5,003	1,480	4	-	7,157	2.93	2.46	0.11	3.86	69.90	20.68	0.06	-	100.00
10	Dukupuntang	586	556	32	733	5,051	983	-	-	7,941	7.38	7.00	0.40	9.23	63.61	12.38	-	-	100.00
11	Gebang	382	182	34	318	6,410	752	1	-	8,079	4.73	2.25	0.42	3.94	79.34	9.31	0.01	-	100.00
12	Gegesik	221	116	18	336	8,722	1,771	10	-	11,194	1.97	1.04	0.16	3.00	77.92	15.82	0.09	-	100.00
13	Gempol	191	136	57	655	2,704	1,732	1	-	5,476	3.49	2.48	1.04	11.96	49.38	31.63	0.02	-	100.00
14	Kaliwedi	138	68	23	499	3,426	1,182	32	-	5,368	2.57	1.27	0.43	9.30	63.82	22.02	0.60	-	100.00
15	Kapetakan	636	446	25	265	7,057	2,338	-	-	10,767	5.91	4.14	0.23	2.46	65.54	21.71	-	-	100.00
16	Karang Sembung	262	165	14	240	3,856	480	14	-	5,031	5.21	3.28	0.28	4.77	76.64	9.54	0.28	-	100.00
17	Karang Wareng	68	108	13	319	3,311	473	-	-	4,292	1.58	2.52	0.30	7.43	77.14	11.02	-	-	100.00
18	Kedawung	805	285	28	172	3,268	1,624	42	-	6,224	12.93	4.58	0.45	2.76	52.51	26.09	0.67	-	100.00
19	Klangenan	451	562	223	626	5,969	3,265	46	-	11,142	4.05	5.04	2.00	5.62	53.57	29.30	0.41	-	100.00
20	Lemah Abang	685	292	60	63	4,695	813	9	-	6,617	10.35	4.41	0.91	0.95	70.95	12.29	0.14	-	100.00
21	Losari	524	150	71	417	5,270	1,420	12	-	7,864	6.66	1.91	0.90	5.30	67.01	18.06	0.15	-	100.00
22	Mundu	754	214	13	359	4,976	2,369	19	-	8,704	8.66	2.46	0.15	4.12	57.17	27.22	0.22	-	100.00
23	Pabedian	395	115	38	153	7,012	355	2	-	8,070	4.89	1.43	0.47	1.90	86.89	4.40	0.02	-	100.00
24	Pabuaran	455	99	18	213	3,246	605	15	-	4,651	9.78	2.13	0.39	4.58	69.79	13.01	0.32	-	100.00
25	Palimanan	354	462	49	416	4,765	1,535	18	-	7,599	4.66	6.08	0.64	5.47	62.71	20.20	0.24	-	100.00
26	Panganan	93	84	30	495	4,636	1,095	22	-	6,455	1.44	1.30	0.46	7.67	71.82	16.96	0.34	-	100.00
27	Panguragan	140	126	43	409	4,246	1,596	26	-	6,586	2.13	1.91	0.65	6.21	64.47	24.23	0.39	-	100.00
28	Pasaleman	237	94	52	84	2,963	351	5	-	3,786	6.26	2.48	1.37	2.22	78.26	9.27	0.13	-	100.00
29	Plered	313	169	11	169	3,941	1,362	10	-	5,975	5.24	2.83	0.18	2.83	65.96	22.79	0.17	-	100.00
30	Plumbon	415	351	29	453	6,274	1,465	3	-	8,990	4.62	3.90	0.32	5.04	69.79	16.30	0.03	-	100.00
31	Sedong	195	192	16	73	4,281	732	10	-	5,499	3.55	3.49	0.29	1.33	77.85	13.31	0.18	-	100.00
32	Sumber	710	403	79	191	6,519	1,697	13	-	9,612	7.39	4.19	0.82	1.99	67.82	17.66	0.14	-	100.00
33	Susukan	210	161	17	785	5,248	2,477	39	-	8,937	2.35	1.80	0.19	8.78	58.72	27.72	0.44	-	100.00
34	Susukan Lebak	416	211	31	84	4,451	549	3	-	5,745	7.24	3.67	0.54	1.46	77.48	9.56	0.05	-	100.00
35	Tengah Tani	378	146	12	67	2,682	747	22	-	4,054	9.32	3.60	0.30	1.65	66.16	18.43	0.54	-	100.00
36	Waled	278	129	11	45	6,112	597	8	-	7,180	3.80	1.80	0.15	0.63	85.13	8.31	0.11	-	99.93
37	Weru	300	139	4	164	4,173	1,565	16	-	6,361	4.72	2.19	0.06	2.58	65.60	24.60	0.25	-	100.00
JUMLAH KABUPATEN		16,914	8,580	1,408	11,362	180,743	49,739	614	-	269,360	6.28	3.19	0.52	4.22	67.10	18.47	0.23	-	100.00

Sumber: Dinas Kependudukan, Catatan Sipil dan KB 2006

TABEL 25d

PELAYANAN KB BARU BERDASARKAN JENIS KONTRASEPSI MENURUT KECAMATAN
KABUPATEN CIREBON
TAHUN 2006

NO	KECAMATAN	JUMLAH PESERTA KB BARU									% PESERTA KB BARU								
		MKJP				NON MKJP				MKJP + NON MKJP	MKJP				NON MKJP				MKJP + NON MKJP
		IUD	MOW	MOP	IMP LANT	SUN TIK	PIL	KONDOM	LAIN NYA		IUD	MOW	MOP	IMP LANT	SUN TIK	PIL	KONDOM	LAIN NYA	
3	4	5	6	7	8	9	10	11	12	13	14	15	16	17	18	19	20		
1	Waled	106	41	2	37	1,087	471	-	-	1,744	6.08	2.35	0.11	2.12	62.33	27.01	-	-	100.00
2	Ciledug	108	12	-	44	607	310	-	-	1,081	9.99	1.11	0.00	4.07	56.15	28.68	-	-	100.00
3	Losari	9	3	-	82	931	692	-	-	1,717	0.52	0.17	0.00	4.78	54.22	40.30	-	-	100.00
4	Pabedilan	48	3	-	38	1,095	442	2	-	1,628	2.95	0.18	0.00	2.33	67.26	27.15	0.12	-	100.00
5	Babakan	64	10	1	99	1,217	384	3	-	1,778	3.60	0.56	0.06	5.57	68.45	21.60	0.17	-	100.00
6	Karang Sembung	62	1	-	151	547	174	-	-	935	6.63	0.11	0.00	16.15	58.50	18.61	-	-	100.00
7	Lemah Abang	102	3	-	28	846	313	-	-	1,292	7.89	0.23	0.00	2.17	65.48	24.23	-	-	100.00
8	Susukan Lebak	124	1	-	59	537	222	4	-	947	13.09	0.11	0.00	6.23	56.71	23.44	0.42	-	100.00
9	Sedong	50	17	2	61	530	368	13	-	1,041	4.80	1.63	0.19	5.86	50.91	35.35	1.25	-	100.00
10	Astanajapura	188	4	-	14	1,732	1,062	1	-	3,001	6.26	0.13	0.00	0.47	57.71	35.39	0.03	-	100.00
11	Pangenan	27	1	-	69	453	299	36	-	885	3.05	0.11	0.00	7.80	51.19	33.79	4.07	-	100.00
12	Mundu	71	12	-	74	914	735	21	-	1,827	3.89	0.66	0.00	4.05	50.03	40.23	1.15	-	100.00
13	Beber	181	11	-	171	936	478	61	-	1,838	9.85	0.60	0.00	9.30	50.92	26.01	3.32	-	100.00
14	Cirebon Selatan	53	11	-	35	983	551	38	-	1,671	3.17	0.66	0.00	2.09	58.83	32.97	2.27	-	100.00
15	Sumber	70	21	-	66	1,191	405	30	-	1,783	3.93	1.18	0.00	3.70	66.80	22.71	1.68	-	100.00
16	Dukupuntang	73	8	-	157	927	337	-	-	1,502	4.86	0.53	0.00	10.45	61.72	22.44	-	-	100.00
17	Palimanan	50	15	-	82	782	388	27	-	1,344	3.72	1.12	0.00	6.10	58.18	28.87	2.01	-	100.00
18	Plumbon	44	25	2	56	1,368	701	10	-	2,206	1.99	1.13	0.09	2.54	62.01	31.78	0.45	-	100.00
19	Weru	75	18	-	69	965	464	22	-	1,613	4.65	1.12	0.00	4.28	59.83	28.77	1.36	-	100.00
20	Kedawung	75	14	-	43	724	411	14	-	1,281	5.85	1.09	0.00	3.36	56.52	32.08	1.09	-	100.00
21	Cirebon Utara	166	22	1	48	1,348	594	37	-	2,216	7.49	0.99	0.05	2.17	60.83	26.81	1.67	-	100.00
22	Kapetakan	31	3	-	48	1,718	874	22	-	2,696	1.15	0.11	0.00	1.78	63.72	32.42	0.82	-	100.00
23	Klangenan	62	26	-	261	1,671	974	45	-	3,039	2.04	0.86	0.00	8.59	54.99	32.05	1.48	-	100.00
24	Arjawinangun	68	8	1	65	1,109	656	-	-	1,907	3.57	0.42	0.05	3.41	58.15	34.40	-	-	100.00
25	Panguragan	41	4	-	64	910	491	-	-	1,510	2.72	0.26	0.00	4.24	60.26	32.52	-	-	100.00
26	Ciwaringin	45	4	-	23	792	518	16	-	1,398	3.22	0.29	0.00	1.65	56.65	37.05	1.14	-	100.00
27	Susukan	26	8	1	124	889	503	10	-	1,561	1.67	0.51	0.06	7.94	56.95	32.22	0.64	-	100.00
28	Gegesik	47	7	-	107	1,150	468	8	-	1,787	2.63	0.39	0.00	5.99	64.35	26.19	0.45	-	100.00
29	Kaliwedi	45	3	-	38	894	457	6	-	1,443	3.12	0.21	0.00	2.63	61.95	31.67	0.42	-	100.00
30	Gebang	25	12	-	128	1,275	453	-	-	1,893	1.32	0.63	0.00	6.76	67.35	23.93	-	-	100.00
31	Depok	46	2	-	95	1,081	529	22	-	1,775	2.59	0.11	0.00	5.35	60.90	29.80	1.24	-	100.00
32	Pasaleman	36	3	-	27	702	256	2	-	1,026	3.51	0.29	0.00	2.63	68.42	24.95	0.19	-	100.00
33	Pabuaran	65	3	-	89	682	207	-	-	1,046	6.21	0.29	0.00	8.51	65.20	19.79	-	-	100.00
34	Karang Wareng	36	5	-	177	539	221	-	-	978	3.68	0.51	0.00	18.10	55.11	22.60	-	-	100.00
35	Tengah Tani	39	18	-	38	571	339	7	-	1,012	3.85	1.78	0.00	3.75	56.42	33.50	0.69	-	100.00
36	Plered	37	3	-	53	835	459	15	-	1,402	2.64	0.21	0.00	3.78	59.56	32.74	1.07	-	100.00
37	Gempol	35	3	-	170	740	408	8	-	1,364	2.57	0.22	0.00	12.46	54.25	29.91	0.59	-	100.00
JUMLAH KABUPATEN		2,430	365	10	2,990	35,278	17,614	480	-	59,167	4.11	0.62	0.02	5.05	59.62	29.77	0.81	-	100.00

Sumber: Dinas Kependudukan, Catatan Sipil dan KB 2006

TABEL 26

CAKUPAN PELAYANAN KESEHATAN PRA USILA DAN USILA MENURUT KECAMATAN / PUSKESMAS
KABUPATEN CIREBON
TAHUN 2006

NO	KECAMATAN	PUSKESMAS	PRA USILA (45-59 TH)			USILA (60TH+)			PRA USILA DAN USILA		
			JUMLAH	DILAYANI KES	%	JUMLAH	DILAYANI KES	%	JUMLAH	DILAYANI KES	%
1	2	3	4	5	6	4	5	6	4	5	6
1	Arjawinangun	Tegal Gubug	284	143	50.4	172	80	46.5	456	223	48.9
2	Astanajapura	Astanajapura	36	18	50.0	150	75	50.0	186	93	50.0
		Gumulung	443	211	47.6	447	224	50.1	890	435	48.9
3	Babakan	Babakan	88	44	50.0	322	161	50.0	410	205	50.0
4	Beber	Beber	76	38	50.0	240	120	50.0	316	158	50.0
		Kamarang	383	102	26.6	383	192	50.1	766	294	38.4
5	Ciledug	Ciledug	654	318	48.6	1156	678	58.7	1,810	996	55.0
6	Cirebon Selatan	Cirebon Selatan	141	71	50.4	166	85	51.2	307	156	50.8
7	Cirebon Utara	Cirebon Utara	39	10	25.6	148	79	53.4	187	89	47.6
		Mayung	36	18	50.0	36	18	50.0	72	36	50.0
8	Ciwaringin	Ciwaringin	62	31	50.0	71	36	50.7	133	67	50.4
9	Depok	Waruroyom	71	30	42.3	576	288	50.0	647	318	49.1
10	Dukupuntang	Dukupuntang	107	54	50.5	157	79	50.3	264	133	50.4
11	Gebang	Gebang	68	34	50.0	84	42	50.0	152	76	50.0
12	Gegesik	Gegesik	94	41	43.6	187	94	50.3	281	135	48.0
		Jagapura	312	101	32.4	516	258	50.0	828	359	43.4
13	Gempol	Winong	318	164	51.6	188	99	52.7	506	263	52.0
14	Kaliwedi	Kaliwedi	102	51	50.0	222	111	50.0	324	162	50.0
15	Kapetakan	Kapetakan	89	46	51.7	148	74	50.0	237	120	50.6
		Kedaton	82	41	50.0	165	83	50.3	247	124	50.2
16	Karang Sembung	Karang Sembung	336	108	32.1	460	230	50.0	796	338	42.5
17	Karang Wareng	Kubang Deleg	38	19	50.0	32	16	50.0	70	35	50.0
18	Kedawung	Kedawung	84	42	50.0	126	68	54.0	210	110	52.4
19	Klangenan	Klangenan	390	115	29.5	626	313	50.0	1,016	428	42.1
		Wangunharja	116	60	51.7	86	41	47.7	202	101	50.0
20	Lemah Abang	Sindang Laut	464	232	50.0	202	101	50.0	666	333	50.0
21	Losari	Losari	46	23	50.0	165	83	50.3	211	106	50.2
		Astanalanggar	99	50	50.5	168	84	50.0	267	134	50.2
22	Mundu	Mundu	120	60	50.0	173	87	50.3	293	147	50.2
23	Pabedilan	Tersana	166	82	49.4	302	156	51.7	468	238	50.9
		Kalibuntu	142	51	35.9	516	358	69.4	658	409	62.2
24	Pabuaran	Pabuaran	165	83	50.3	301	156	51.8	466	239	51.3
25	Palimanan	Palimanan	416	100	24.0	416	208	50.0	832	308	37.0
		Kepuh	132	66	50.0	132	66	50.0	264	132	50.0
26	Pangenan	Ender	712	356	50.0	1225	618	50.4	1,937	974	50.3
27	Panguragan	Panguragan	207	104	50.2	232	116	50.0	439	220	50.1
28	Pasaleman	Pasaleman	121	61	50.4	178	80	44.9	299	141	47.2
29	Plered	Plered	75	38	50.7	90	45	50.0	165	83	50.3
		Pangkalan	583	391	67.1	286	140	49.0	869	531	61.1
30	Plumbon	Plumbon	431	216	50.1	650	315	48.5	1,081	531	49.1
		Lurah	655	328	50.1	346	173	50.0	1,001	501	50.0
31	Sedong	Sedong	186	93	50.0	252	126	50.0	438	219	50.0
32	Sumber	Sumber	98	40	40.8	486	248	51.0	584	288	49.3
		Sendang	138	65	47.1	130	65	50.0	268	130	48.5
		Watubelah	275	138	50.2	105	53	50.5	380	191	50.3
33	Susukan	Susukan	214	107	50.0	123	62	50.4	337	169	50.1
		Bunder	45	23	51.1	274	137	50.0	319	160	50.2
34	Susukan Lebak	Susukan Lebak	-	0		0	0		0		
35	Tengah Tani	Tengah Tani	59	30	50.8	339	170	50.1	398	200	50.3
36	Waled	Waled	436	218	50.0	1203	604	50.2	1,639	822	50.2
		Cibogo	284	142	50.0	368	104	28.3	652	246	37.7
37	Weru	Karangsari	898	450	50.1	512	286	55.9	1,410	736	52.2
JUMLAH KABUPATEN			11,616	5,457	47.0	16,038	8,185	51.0	27,654	13,642	49.3

Sumber: Bid Kesehatan Keluarga Dinke Kab. Cirebon 2006

TABEL 27

PELAYANAN KESEHATAN GIGI DAN MULUT MENURUT KECAMATAN / PUSKESMAS
KABUPATEN CIREBON
TAHUN 2006

NO	KECAMATAN	PUSKESMAS	PELAYANAN DASAR GIGI				UKGS (PROM + PREV)					
			TUMPATAN GIGI TETAP	PENCABU TAN GIGI TETAP	JML	RASIO TAMBAL/ CABUT	JUMLAH MURID SD	MURID SD		MURID SD		
								JML	%	PERLU PERAWAT AN	JUMLAH MENDAPA T PERAWA	% MEN DAPAT PERAW ATAN
1	2	3	4	5	6	7	8	9	10	11	12	13
1	Arjawinangun	Tegal Gubug	37	241	278	0.15	3359	3359	100.00	549	104	18.94
2	Astanajapura	Astanajapura	135	396	529	0.34	4902	4902	100.00	557	0	0.00
		Gumulung	0	91	91	0.00	4837	4837	100.00	741		0.00
3	Babakan	Babakan	252	13	265	19.38	3672	3672	100.00	-	0	
4	Beber	Beber	36	154	190	0.23	5345	5345	100.00	277		0.00
		Kamarang	11	250	261	0.04	1071	1071	100.00	-	0	
5	Ciledug	Ciledug	85	7	92	12.14	4687	4687	100.00	308	18	5.84
6	Cirebon Selatan	Cirebon Selatan	113	23	136	4.91	3846	3846	100.00	286	0	0.00
7	Cirebon Utara	Cirebon Utara	245	677	922	0.36	2294	2294	100.00	341	115	33.72
		Mayung										
8	Ciwaringin	Ciwaringin	44	112	156	0.39	5179	5179	100.00	24	17	70.83
9	Depok	Waruroyom										
10	Dukupuntang	Dukupuntang										
11	Gebang	Gebang										
12	Gegesik	Gegesik	41	313	354	0.13	787	787	100.00	124	69	55.65
		Jagapura										
13	Gempol	Winong										
14	Kaliwedi	Kaliwedi										
15	Kapetakan	Kapetakan	420	330	750	1.27	6613	6613	100.00	166	24	14.46
		Kedaton										
16	Karang Sembung	Karang Sembung										
17	Karang Wareng	Kubang Deleg										
18	Kedawung	Kedawung	314	404	718	0.78	8317	8317	100.00	825	285	34.55
19	Klangenan	Klangenan	45	204	249	0.22	5389	5389	100.00	866	237	27.37
		Wangunharja										
		Jemas										
20	Lemah Abang	Sindang laut	94	1523	1,619	0.06	2568	2568	100.00	342	119	34.80
21	Losari	Losari	105	367	472	0.29	6459	6459	100.00	274	169	61.68
		Astanalanggar										
22	Mundu	Mundu										
23	Pabedilan	Tersana										
		Kalibuntu										
24	Pabuaran	Pabuaran										
25	Palimanan	Palimanan	0	381	381	0.00	569	569	100.00	245	153	62.45
		Kepuh										
26	Pangenan	Ender	30	142	172	0.21	2987	2987	100.00	496	0	0.00
27	Panguragan	Panguragan	113	39	152	2.90	1337	1337	100.00	715	77	10.77
28	Pasaleman	Pasaleman										
29	Plered	Plered										
		Pangkalan										
30	Plumbon	Plumbon										
		Lurah										
31	Sedong	Sedong	37	192	229	0.19	4004	4004	100.00	808	0	0.00
32	Sumber	Sumber	219	1146	1,365	0.19	4502	4502	100.00	727	636	87.48
		Sendang										
		Watubelah										
33	Susukan	Susukan	63	101	164	0.62	3949	3949	100.00	863	80	9.27
		Bunder										
34	Susukan Lebak	Susukan Lebak										
35	Tengah Tani	Astapada										
36	Waled	Waled										
		Cibogo										
37	Weru	Karangsari										
JUMLAH KABUPATEN			2,439	7,106	9,545	0	86,673	86,673	100.00	9,534	2,103	22.06

Sumber: Yankes & Farmasi 2006

TABEL 28a

PERSENTASE KELUARGA MISKIN MENDAPAT PELAYANAN KESEHATAN
MENURUT KECAMATAN / PUSKESMAS DI KABUPATEN CIREBON
TAHUN 2006

NO	KECAMATAN	PUSKESMAS	JUMLAH JIWA MISKIN	PELAYANAN GAKIN	
				JIWA MISKIN MENDAPAT YANKES	%
1	2	3	4	5	6
1	Arjawinangun	Tegal Gubug	18,724	8,178	43.68
2	Astanajapura	Astanajapura	23,149	12,036	51.99
		Gumulung	12,670	7,594	59.94
3	Babakan	Babakan	21,342	7,556	35.40
4	Beber	Beber	8,514	5,615	65.95
		Kamarang	20,381	2,667	13.09
5	Ciledug	Ciledug	13,168	13,088	99.39
6	Cirebon Selatan	Cirebon Selatan	16,923	9,714	57.40
7	Cirebon Utara	Cirebon Utara	18,387	6,294	34.23
		Mayung	6,044	5,852	96.82
8	Ciwaringin	Ciwaringin	12,338	4,994	40.48
9	Depok	Waruroyom	18,935	5,505	29.07
10	Dukupuntang	Dukupuntang	23,589	9,753	41.35
11	Gebang	Gebang	31,976	7,879	24.64
12	Gegesik	Gegesik	21,849	10,370	47.46
		Jagapura	16,189	5,477	33.83
13	Gempol	Winong	20,923	11,613	55.50
14	Kaliwedi	Kaliwedi	19,421	11,156	57.44
15	Kapetakan	Kapetakan	20,175	8,490	42.08
		Kedaton	25,196	4,467	17.73
16	Karang Sembung	Karang Sembung	14,291	6,923	48.44
17	Karang Wareng	Kubang Deleg	15,655	6,446	41.18
18	Kedawung	Kedawung	11,021	7,401	67.15
19	Klangenan	Klangenan	12,999	8,818	67.84
		Wangunharja	20,035	5,074	25.33
		Jemaras	12,309	9,463	76.88
20	Lemah Abang	Sindang Laut	17,772	10,607	59.68
21	Losari	Losari	17,418	6,444	37.00
		Astanalanggar	11,295	7,829	69.31
22	Mundu	Mundu	17,081	7,257	42.49
23	Pabedilan	Tersana	10,306	6,519	63.25
		Kalibuntu	13,426	6,294	46.88
24	Pabuaran	Pabuaran	13,703	5,195	37.91
25	Palimanan	Palimanan	15,687	5,394	34.39
		Kepuh	12,372	8,769	70.88
26	Pangenan	Pangenan/Ender	16,631	7,357	44.24
27	Panguragan	Panguragan	21,677	8,736	40.30
28	Pasaleman	Pasaleman	8,450	5,157	61.03
29	Plered	Plered	11,316	4,807	42.48
		Pangkalan	9,139	2,029	22.20
30	Plumbon	Plumbon	12,394	9,878	79.70
		Lurah	7,069	4,838	68.44
31	Sedong	Sedong	13,057	7,013	53.71
32	Sumber	Sumber	6,756	8,258	122.23
		Sendang	4,426	5,116	115.59
		Watubelah	12,048	9,008	74.77
33	Susukan	Susukan	19,482	9,054	46.47
		Bunder	10,532	3,610	34.28
34	Susukan Lebak	Susukan Lebak	18,151	10,242	56.43
35	Tengah Tani	Astapada	12,542	9,294	74.10
36	Waled	Waled	6,089	4,512	74.10
		Cibogo	7,706	2,881	37.39
37	Weru	Karangsari	17,661	7,932	44.91
JUMLAH KABUPATEN			800,389	386,453	48.28
PERSENTASE					

Sumber: Sekretariat JPKMM 2006

TABEL 28b

CAKUPAN PELAYANAN KESEHATAN KELUARGA MISKIN DAN JPKM GAKIN MENURUT KECAMATAN / PUSKESMAS
KABUPATEN CIREBON
TAHUN 2006

NO	KECAMATAN	PUSKESMAS	JUMLAH JIWA MISKIN	PELAYANAN GAKIN				PELAYANAN BAYI GAKIN		
				JIWA MISKIN MENDAPAT YANKES	%	JIWA MISKIN DICAKUP JPKM	%	JUMLAH BAYI GAKIN BGM	BAYI GAKIN BGM MENDAPAT MP ASI	%
1	2	3	4	5	6	7	8	9	10	11
1	Arjawinangun	Tegal Gubug	18,724	8,178	43.68	9,273	49.52	39	29	74.36
2	Astanajapura	Astanajapura	23,149	12,036	51.99	14,052	60.70	215	28	13.02
		Gumulung	12,670	7,594	59.94	8,598	67.86	164	16	9.76
3	Babakan	Babakan	21,342	7,556	35.40	11,955	56.02	69	9	13.04
4	Beber	Beber	8,514	5,615	65.95	4,846	56.92	61	9	14.75
		Kamarang	20,381	2,667	13.09	3,137	15.39	36	11	30.56
5	Ciledug	Ciledug	13,168	13,088	99.39	6,672	50.67	52	22	42.31
6	Cirebon Selatan	Cirebon Selatan	16,923	9,714	57.40	5,622	33.22	167	14	8.38
7	Cirebon Utara	Cirebon Utara	18,387	6,294	34.23	8,434	45.87	120	19	15.83
		Mayung	6,044	5,852	96.82	4,489	74.27	42	15	35.71
8	Ciwaringin	Ciwaringin	12,338	4,994	40.48	5,853	47.44	70	22	31.43
9	Depok	Waruroyom	18,935	5,505	29.07	3,994	21.09	40	31	77.50
10	Dukupuntang	Dukupuntang	23,589	9,753	41.35	8,148	34.54	34	10	29.41
11	Gebang	Gebang	31,976	7,879	24.64	12,653	39.57	91	25	27.47
12	Gegesik	Gegesik	21,849	10,370	47.46	10,438	47.77	81	45	55.56
		Jagapura	16,189	5,477	33.83	8,900	54.98	49	16	32.65
13	Gempol	Winong	20,923	11,613	55.50	8,602	41.11	109	13	11.93
14	Kaliwedi	Kaliwedi	19,421	11,156	57.44	10,761	55.41	91	27	29.67
15	Kapetakan	Kapetakan	20,175	8,490	42.08	12,750	63.20	130	24	18.46
		Kedaton	25,196	4,467	17.73	6,316	25.07	37	24	64.86
16	Karang Sembung	Karang Sembung	14,291	6,923	48.44	7,763	54.32	46	13	28.26
17	Karang Wareng	Kubang Deleg	15,655	6,446	41.18	9,270	59.21	14	10	71.43
18	Kedawung	Kedawung	11,021	7,401	67.15	4,677	42.44	45	17	37.78
19	Klangenan	Klangenan	12,999	8,818	67.84	4,834	37.19	67	18	26.87
		Wangunharja	20,035	5,074	25.33	5,600	27.95	36	8	22.22
		Jemaras	12,309	9,463	76.88	5,717	46.45	70	25	35.71
20	Lemah Abang	Sindang Laut	17,772	10,607	59.68	8,255	46.45	147	13	8.84
21	Losari	Losari	17,418	6,444	37.00	8,608	49.42	78	9	11.54
		Astanalanggar	11,295	7,829	69.31	5,156	45.65	77	13	16.88
22	Mundu	Mundu	17,081	7,257	42.49	6,913	40.47	148	10	6.76
23	Pabedilan	Tersana	10,306	6,519	63.25	3,984	38.66	55	16	29.09
		Kalibuntu	13,426	6,294	46.88	5,473	40.76	57	22	38.60
24	Pabuaran	Pabuaran	13,703	5,195	37.91	4,777	34.86	58	33	56.90
25	Palimanan	Palimanan	15,687	5,394	34.39	6,331	40.36	73	21	28.77
		Kepuh	12,372	8,769	70.88	4,658	37.65	34	12	35.29
26	Pangenan	Ender	16,631	7,357	44.24	7,017	42.19	63	10	15.87
27	Panguragan	Panguragan	21,677	8,736	40.30	12,954	59.76	66	60	90.91
28	Pasaleman	Pasaleman	8,450	5,157	61.03	3,935	46.57	42	10	23.81
29	Plered	Plered	11,316	4,807	42.48	3,473	30.69	102	18	17.65
		Pangkalan	9,139	2,029	22.20	2,774	30.35	50	18	36.00
30	Plumbon	Plumbon	12,394	9,878	79.70	5,800	46.80	72	100	138.89
		Lurah	7,069	4,838	68.44	3,074	43.49	13	15	115.38
31	Sedong	Sedong	13,057	7,013	53.71	5,935	45.45	86	16	18.60
32	Sumber	Sumber	6,756	8,258	122.23	4,231	62.63	18	18	100.00
		Sendang	4,426	5,116	115.59	2,348	53.05	40	10	25.00
		Watubelah	12,048	9,008	74.77	5,469	45.39	46	8	17.39
33	Susukan	Susukan	19,482	9,054	46.47	9,054	46.47	43	88	204.65
		Bunder	10,532	3,610	34.28	5,320	50.51	14	27	192.86
34	Susukan Lebak	Susukan Lebak	18,151	10,242	56.43	7,419	40.87	27	21	77.78
35	Tengah Tani	Tengah Tani	12,542	9,294	74.10	5,594	44.60	66	16	24.24
36	Waled	Waled	6,089	4,512	74.10	3,317	54.48	36	18	50.00
		Cibogo	7,706	2,881	37.39	4,214	54.68	126	38	30.16
37	Weru	Karangsari	17,661	7,932	44.91	8,044	45.55	62	35	56.45
JUMLAH KABUPATEN			800,389	386,453	48.28	357,481	44.66	3,674	1,175	31.98
PERSENTASE										

Sumber: Sekretariat JPKMM DAN SEKSI GIZI Dinkes Kab. Cirebon 2006

TABEL 29

CAKUPAN JAMINAN PEMELIHARAAN KESEHATAN PRA BAYAR MENURUT KECAMATAN / PUSKESMAS
KABUPATEN CIREBON
TAHUN 2006

NO	KECAMATAN	PUSKESMAS	JUMLAH PENDUDUK	JUMLAH PESERTA JAMINAN KESEHATAN PRA BAYAR							
				ASKES	BAPEL & PRA BAPEL JPKM	JAMSOS TEK	KARTU SEHAT	DANA SEHAT	LAINNYA	JUMLAH	%
1	2	3	4	5	6	7	8	9	10	11	12
1	Arjawinangun	Tegal Gubug	64,316				18,724				
2	Astanajapura	Astanajapura	52,519				23,149				
		Gumulung	45,336				12,670				
3	Babakan	Babakan	71,639				21,342				
4	Beber	Beber	37,832				8,514				
		Kamarang	30,695				20,381				
5	Ciledug	Ciledug	44,921				13,168				
6	Cirebon Selatan	Cirebon Selatan	52,694				16,923				
7	Cirebon Utara	Cirebon Utara	54,648				18,387				
		Mayung	25,678	no data			6,044	no data			
8	Ciwaringin	Ciwaringin	36,808				12,338				
9	Depok	Waruoyom	60,104				18,935				
10	Dukupuntang	Dukupuntang	59,178				23,589				
11	Gebang	Gebang	64,347				31,976				
12	Gegesik	Gegesik	42,586				21,849				
		Jagapura	29,081				16,189				
13	Gempol	Winong	44,758				20,923				
14	Kaliwedi	Kaliwedi	39,431				19,421				
15	Kapetakan	Kapetakan	48,286				20,175				
		Kedaton	50,878				25,196				
16	Karang Sembung	Karang Sembung	37,061				14,291				
17	Karang Wareng	Kubang Deleg	30,178				15,655				
18	Kedawung	Kedawung	54,905				11,021				
19	Klangenan	Klangenan	29,579				12,999				
		Wangunharja	38,903				20,035				
		Jemaras	23,360				12,309				
20	Lemah Abang	Sindang Laut	53,909				17,772				
21	Losari	Losari	34,248				17,418				
		Astanalanggar	24,356				11,295				
22	Mundu	Mundu	62,447				17,081				
23	Pabedilan	Tersana	26,836				10,306				
		Kalibuntu	33,834				13,426				
24	Pabuaran	Pabuaran	36,269				13,703				
25	Palimanan	Palimanan	38,285				15,687				
		Kepuh	24,158				12,372				
26	Pangenan	Ender	41,633				16,631				
27	Panguragan	Panguragan	47,228				21,677				
28	Pasaleman	Pasaleman	27,595				8,450				
29	Plered	Plered	31,566				11,316				
		Pangkalan	18,670				9,139				
30	Plumbon	Plumbon	45,944				12,394				
		Lurah	28,147				7,069				
31	Sedong	Sedong	42,516				13,057				
32	Sumber	Sumber	24,711				6,756				
		Sendang	17,138				4,426				
		Watubelah	38,052				12,048				
33	Susukan	Susukan	47,513				19,482				
		Bunder	21,803				10,532				
34	Susukan Lebak	Susukan Lebak	40,200				18,151				
35	Tengah Tani	Astapada	39,406				12,542				
36	Waled	Waled	23,924				6,089				
		Cibogo	32,471				7,706				
37	Weru	Karangsari	62,076				17,661				
JUMLAH KABUPATEN			2,134,656	-			800,389		-		
PERSENTASE											

Sumber: Sekretariat JPKMM

TABEL 30

PERSENTASE PELAYANAN KESEHATAN KERJA PADA PEKERJA FORMAL
MENURUT KECAMATAN / PUSKESMAS DI KABUPATEN CIREBON
TAHUN 2006

NO	KECAMATAN	PUSKESMAS	PELAYANAN KESEHATAN KERJA						
			JUMLAH PEKERJA FORMAL	JUMLAH YANG DILAYANI	%	JUMLAH PEKERJA INFORMAL	JUMLAH YANG DILAYANI	%	
1	2	3	4	5	6	7	8	9	
1	Arjawinangun	Tegal Gubug							
2	Astanajapura	Astanajapura							
		Gumulung							
3	Babakan	Babakan							
4	Beber	Beber							
		Kamarang							
5	Ciledug	Ciledug							
6	Cirebon Selatan	Cirebon Selatan							
7	Cirebon Utara	Cirebon Utara							
		Mayung							
8	Ciwaringin	Ciwaringin	TIDAK ADA DATA						
9	Depok	Waruroyom							
10	Dukupuntang	Dukupuntang							
11	Gebang	Gebang							
12	Gegesik	Gegesik							
		Jagapura							
13	Gempol	Winong							
14	Kaliwedi	Kaliwedi							
15	Kapetakan	Kapetakan							
		Kedaton							
16	Karang Sembung	Karang Sembung							
17	Karang Wareng	Kubang Deleg							
18	Kedawung	Kedawung							
19	Klangenan	Klangenan							
		Wangunharja							
		Jemaras							
20	Lemah Abang	Sindang Laut							
21	Losari	Losari							
		Astanalanggar							
22	Mundu	Mundu							
23	Pabedilan	Tersana							
		Kalibuntu							
24	Pabuaran	Pabuaran							
25	Palimanan	Palimanan							
		Kepuh							
26	Pangenan	Ender							
27	Panguragan	Panguragan							
28	Pasaleman	Pasaleman							
29	Plered	Plered							
		Pangkalan							
30	Plumbon	Plumbon							
		Lurah							
31	Sedong	Sedong							
32	Sumber	Sumber							
		Sendang							
		Watubelah							
33	Susukan	Susukan							
		Bunder							
34	Susukan Lebak	Susukan Lebak							
35	Tengah Tani	Tengah Tani							
36	Waled	Waled							
		Cibogo							
37	Weru	Karangsari							
JUMLAH KABUPATEN									

Sumber : Bagian Yankes dan Farmasi 2006

TABEL 31b

PERSENTASE CAKUPAN DESA/KELURAHAN UCI MENURUT KECAMATAN / PUSKESMAS
KABUPATEN CIREBON
TAHUN 2006

NO	KECAMATAN	PUSKESMAS	JUMLAH DESA/KEL	DESA/KEL. UCI	% DESA/KEL. UCI
1	2	3	4	5	6
1	Arjawinangun	Tegal Gubug	11	11	100.00
2	Astanajapura	Astanajapura	9	2	22.22
		Gumulung	5	4	80.00
3	Babakan	Babakan	14	12	85.71
4	Beber	Beber	9	3	33.33
		Kamarang	8	3	37.50
5	Ciledug	Ciledug	10	4	40.00
6	Cirebon Selatan	Cirebon Selatan	11	8	72.73
7	Cirebon Utara	Cirebon Utara	10	8	80.00
		Mayung	5	3	60.00
8	Ciwaringin	Ciwaringin	8	2	25.00
9	Depok	Waruroyom	12	8	66.67
10	Dukupuntang	Dukupuntang	13	12	92.31
11	Gebang	Gebang	13	12	92.31
12	Gegesik	Gegesik	9	3	33.33
		Jagapura	5	2	40.00
13	Gempol	Winong	8	7	87.50
14	Kaliwedi	Kaliwedi	9	4	44.44
15	Kapetakan	Kapetakan	13	3	23.08
		Kedaton	5	4	80.00
16	Karang Sembung	Karang Sembung	8	8	100.00
17	Karang Wareng	Kubang Deleg	9	9	100.00
18	Kedawung	Kedawung	8	5	62.50
19	Klangenan	Klangenan	7	1	14.29
		Wangunharja	6	3	50.00
		Jemas	4	1	25.00
20	Lemah Abang	Sindang Laut	13	3	23.08
21	Losari	Losari	6	3	50.00
		Astanalanggar	4	4	100.00
22	Mundu	Mundu	12	9	75.00
23	Pabedilan	Tersana	6	4	66.67
		Kalibuntu	7	1	14.29
24	Pabuaran	Pabuaran	7	2	28.57
25	Palimanan	Palimanan	7	6	85.71
		Kepuh	5	5	100.00
26	Pangenan	Ender	9	8	88.89
27	Panguragan	Panguragan	9	6	66.67
28	Pasaleman	Pasaleman	7	2	28.57
29	Plered	Plered	6	6	100.00
		Pangkalan	4	4	100.00
30	Plumbon	Plumbon	10	10	100.00
		Lurah	5	4	80.00
31	Sedong	Sedong	10	6	60.00
32	Sumber	Sumber	5	0	0.00
		Sendang	4	3	75.00
		Watubelah	5	4	80.00
33	Susukan	Susukan	7	4	57.14
		Bunder	5	1	20.00
34	Susukan Lebak	Susukan Lebak	13	10	76.92
35	Tengah Tani	Tengah Tani	8	1	12.50
36	Waled	Waled	6	5	83.33
		Cibogo	6	6	100.00
37	Weru	Karangsari	9	8	88.89
JUMLAH KABUPATEN			424	267	62.97

Sumber: Program P2M 2005

TABEL 32a

AFP RATE, % TB PARU YG DIOBATI DAN HASIL, DAN PNEUMONIA BALITA DITANGANI
MENURUT KECAMATAN / PUSKESMAS KABUPATEN CIREBON
TAHUN 2006

NO	KECAMATAN	PUSKESMAS	AFP	TB PARU						PNEUMONIA			
				PENDERITA BARU YG DIOBATI			KONVERSI (%)	SEMBUH (%)	JML PENDERITA	JML PEND BALITA	BALITA DITANGANI	% BALITA DITANGANI	
				BTA +	BTA -,Ro+	EXTRA PARU							
1	2	3	4	5	6	7	8	9	10	11	12	13	14
1	Arjawinangun	Tegal Gubug		22	33			100	100		166	166	100.00
2	Astanajapura	Astanajapura	1	41	214			54	40		12	12	100.00
		Gumulung		17	95			89	17		127	127	100.00
3	Babakan	Babakan		134	1			100	100		705	705	100.00
4	Beber	Beber		22	94			96.7	100		298	298	100.00
		Kamarang		15	35			100	100		264	264	100.00
5	Ciledug	Ciledug		34	29			100	100		59	59	100.00
6	Cirebon Selatan	Cirebon Selatan		25	59			65	75		112	112	100.00
7	Cirebon Utara	Cirebon Utara		28	1			94	90		180	180	100.00
		Mayung		5	15			66.7	100		54	54	100.00
8	Ciwaringin	Ciwaringin		14	30			96	0		674	674	100.00
9	Depok	Waruoyom		26	47			66.7	100		122	122	100.00
10	Dukupuntang	Dukupuntang	1	17	96			79.3	75		1484	1484	100.00
11	Gebang	Gebang		21	38			50	100		621	621	100.00
12	Gegesik	Gegesik		17	14			86.7	67		99	99	100.00
		Jagapura		15	57			93.3	100		10	10	100.00
13	Gempol	Winong	3	15	61			39	33		22	22	100.00
14	Kaliwedi	Kaliwedi		15	57			66.5	0		365	365	100.00
15	Kapetakan	Kapetakan		34	28			100	100		63	63	100.00
		Kedaton		1	54			100	0		70	70	100.00
16	Karang Sembung	Karang Sembung	1	27	17			79.7	100		136	136	100.00
17	Karang Wareng	Kubang Deleg		26	28			55.7	75		52	52	100.00
18	Kedawung	Kedawung		55	244			100	78		402	402	100.00
19	Klangenan	Klangenan		16	8			85.3	100		541	541	100.00
		Wangunharja		33	24			90.3	71		159	159	100.00
		Jemaras		17	58			100	75		174	174	100.00
20	Lemah Abang	Sindang Laut		32	129			100	100		118	118	100.00
21	Losari	Losari		16	8			58.3	100		333	333	100.00
		Astanalanggar		12	50			41	33		41	41	100.00
22	Mundu	Mundu	1	10	28			0	0		22	22	100.00
23	Pabedian	Tersana		11	22			100	17		186	186	100.00
		Kalibuntu		23	26			100	100		48	48	100.00
24	Pabuaran	Pabuaran						96.3	100		408	408	100.00
25	Palimanan	Palimanan		17	45			100	100		43	43	100.00
		Kepuh		16	8			60	100		60	60	100.00
26	Pangenan	Ender		26	68			66.7	0		4	4	100.00
27	Panguragan	Panguragan		12	29			89.7	33		605	605	100.00
28	Pasaleman	Pasaleman		13	9			60	0		0	0	#DIV/0!
29	Plered	Plered		11	43			75	0		395	395	100.00
		Pangkalan		2	39			43	43		29	29	100.00
30	Plumbon	Plumbon	2	13	9			94	100		767	767	100.00
		Lurah		7	24			100	83		82	82	100.00
31	Sedong	Sedong		25	113			83.7	100		152	152	100.00
32	Sumber	Sumber		10	81			78.5	0		179	179	100.00
		Sendang	2	14	96			49.3	0		14	14	100.00
		Watubelah		15	21			50	50		91	91	100.00
33	Susukan	Susukan		14	16			72.5	0		193	193	100.00
		Bunder		1	4			0	0		8	8	100.00
34	Susukan Lebak	Susukan Lebak		35	135			96.7	100		185	185	100.00
35	Tengah Tani	Astapada		74	67			90	71		531	531	100.00
36	Waled	Waled		11	8			85	100		137	137	100.00
		Cibogo	1	34	29			100	100		174	174	100.00
37	Weru	Karangsari	1	26	16			0	0		14	14	100.00
JUMLAH				13	1172	2560	0	83.3	79.00	0	11790	11790	100.00
ANGKA KESAKITAN													

Sumber: Program P2M 2006

Keterangan: ^[a] Per penduduk risiko

Jumlah kasus adalah seluruh kasus yang ada di wilayah kerja puskesmas tersebut termasuk pasien RS

KASUS PENYAKIT FILARIA DITANGANI MENURUT KECAMATAN / PUSKESMAS
KABUPATEN CIREBON
TAHUN 2006

NO	KECAMATAN	PUSKESMAS	PENDERITA PENY FILARIA		
			JUMLAH	DITANGANI	YG BLM DITANGANI
1		2	7	8	9
1	Ariawinangun	Tegal Gubug			
2	Astanajapura	Astanajapura			
		Gumulung			
3	Babakan	Babakan			
4	Beber	Beber			
		Kamarang			
5	Ciledug	Ciledug			
6	Cirebon Selatan	Cirebon Selatan			
7	Cirebon Utara	Cirebon Utara			
		Mayung			
8	Ciwaringin	Ciwaringin			
9	Depok	Waruroyom			
10	Dukupuntang	Dukupuntang			
11	Gebang	Gebang			
12	Gegesik	Gegesik			
		Jagapura			
13	Gempol	Winong			
14	Kaliwedi	Kaliwedi			
15	Kapetakan	Kapetakan			
		Kedaton			
16	Karang Sembung	Karang Sembung			
17	Karang Wareng	Kubang Deleg			
18	Kedawung	Kedawung			
19	Klangenan	Klangenan			
		Wangunharja			
		Jemaras			
20	Lemah Abang	Sindang Laut			
21	Losari	Losari			
		Astanalanggar			
22	Mundu	Mundu			
23	Pabedilan	Tersana			
		Kalibuntu			
24	Pabuaran	Pabuaran			
25	Palimanan	Palimanan			
		Kepuh			
26	Pangenan	Ender			
27	Panguragan	Panguragan			
28	Pasaleman	Pasaleman			
29	Plered	Plered			
		Pangkalan			
30	Plumbon	Plumbon			
		Lurah			
31	Sedong	Sedong			
32	Sumber	Sumber			
		Sendang			
		Watubelah			
33	Susukan	Susukan			
		Bunder			
34	Susukan Lebak	Susukan Lebak			
35	Tengah Tani	Tengah Tani			
36	Waled	Waled			
		Cibogo			
37	Weru	Karangsari			
JUMLAH KABUPATEN					

Sumber: Program P3M Dinkes Kab. Cirebon 2006

Ditangani artinya disurvei dengan pemeriksaan fisik dan pemeriksaan darah jari tangan (SDJ)

TABEL 32c

%TASE PENDERITA KUSTA,CACAT TINGKAT I , CACAT TINGKAT II,DAN SELESAI PENGOBATAN/RFT
MENURUT KECAMATAN / PUSKESMAS DI KABUPATEN CIREBON
TAHUN 2006

NO	KECAMATAN	PUSKESMAS	KUSTA													
			TYPE PAUSI BASILER (PB)							TYPE MULTI BASILER (MB)						
			JL.PEND.	CACAT				RFT		JL.PEND.	CACAT				RFT	
TK.I	%	TK.II		%	JL	%	TK.I	%	TK.II		%	JL	%			
1		2	8	9	10	8	9	10	8	9	10	8	9	10	8	
1	Arjawinangun	Tegal Gubug						1		7			1	14.3	10	143
2	Astanajapura	Astanajapura						3		15	10	66.67			15	100
		Gumulung	1					7		7	3	42.86			6	85.7
3	Babakan	Babakan	1					0		7	1	14.29	1	14.3	10	143
4	Beber	Beber						6		7	1	14.29			7	100
		Kamarang						0		0					2	
5	Ciledug	Ciledug						0		8		0	1	12.5	8	100
6	Cirebon Selatan	Cirebon Selatan	1					0		9	4	44.44	1	11.1	7	77.8
7	Cirebon Utara	Cirebon Utara	2					1		3		0			2	66.7
		Mayung		2				2		6	1	16.67			1	16.7
8	Ciwaringin	Ciwaringin						0		9		0			2	22.2
9	Depok	Waruroyom						1		4		0			8	200
10	Dukupuntang	Dukupuntang				1		2		5	2	40			3	60
11	Gebang	Gebang						0		9	1	11.11			11	122
12	Gegesik	Gegesik						0		6		0			10	167
		Jagapura						0		11		0			6	54.5
13	Gempol	Winong						0		3		0			6	200
14	Kaliwedi	Kaliwedi						0		5		0			2	40
15	Kapetakan	Kapetakan						6		5	4	80.00			10	200
		Kedaton						4		5		0			1	20
16	Karang Sembung	Karang Sembung						0		2		0			2	100
17	Karang Wareng	Kubang Deleg						0		0					1	
18	Kedawung	Kedawung						3		8	2	25.00			8	100
19	Klangenan	Klangenan						2		4		0			0	0
		Wangunharja						4		5	1	20.00			5	100
		Jemaras*						0		1		0			0	0
20	Lemah Abang	Sindang Laut						1		8		0			9	113
21	Losari	Losari						3		4		0			11	275
		Astanalanggar						0		3		0			1	33.3
22	Mundu	Mundu						1		7		0	1	14.3	8	114
23	Pabedilan	Tersana						0		3		0			5	167
		Kalibuntu						0		2		0			4	200
24	Pabuaran	Pabuaran						1		3		0			3	100
25	Palimanan	Palimanan						1		1		0			5	500
		Kepuh						3		4	1	25.0			5	125
26	Pangenan	Ender						1		3		0			7	233
27	Panguragan	Panguragan						0		5	1	20			2	40
28	Pasaleman	Pasaleman						0		3	1	33.33			0	0
29	Plered	Plered						0		1		0			0	0
		Pangkalan						0		1		0			1	100
30	Plumbon	Plumbon	4					5		2		0			8	400
		Lurah						0		2		0			7	350
31	Sedong	Sedong						1		2		0			2	100
32	Sumber	Sumber						1		4		0			2	50
		Sendang						0		0					5	
		Watubelah	1					4		6		0			4	66.7
33	Susukan	Susukan						0		4	1	25.0			4	100
		Bunder						0		2		0			4	200
34	Susukan Lebak	Susukan Lebak	1					0		4		0			2	50
35	Tengah Tani	Tengah Tani						3		2		0			8	400
36	Waled	Waled						0		3		0			3	100
		Cibogo						2		0					5	
37	Weru	Karangsari						2		9	2	22.22			5	55.6
JUMLAH KABUPATEN			11					71		239	36	15.06	5	2.1	263	110

Sumber: Program Kusta Bidang P3M 2006

TABEL 32d

PERSENTASE PENDERITA MALARIA DIOBATI MENURUT KECAMATAN / PUSKESMAS
DI KABUPATEN CIREBON
TAHUN 2006

NO	KECAMATAN	PUSKESMAS	PEND. KLINIS	PENDERITA POSITIF						PENGOBATAN				API
				JML	%	PF	%	NEW	%	KLINIS	%	RADIKAL	%	
1	2	3	4	5	6	7	8	9	10	11	12	13	14	15
1	Arjawinangun	Tegal Gubug												
2	Astanajapura	Astanajapura												
		Gumulung												
3	Babakan	Babakan	12	6	50.0	6	50.0			12		6	50.0	
4	Beber	Beber												
		Kamarang												
5	Ciledug	Ciledug												
6	Cirebon Selatan	Cirebon Selatan												
7	Cirebon Utara	Cirebon Utara												
		Mayung												
8	Ciwaringin	Ciwaringin												
9	Depok	Waruroyom												
10	Dukupuntang	Dukupuntang												
11	Gebang	Gebang	4							4				
12	Gegesik	Gegesik												
		Jagapura												
13	Gempol	Winong												
14	Kaliwedi	Kaliwedi												
15	Kapetakan	Kapetakan												
		Kedaton												
16	Karang Sembung	Karang Sembung												
17	Karang Wareng	Kubang Deleg												
18	Kedawung	Kedawung												
19	Klangenan	Klangenan												
		Wangunharja												
		Jemaras												
20	Lemah Abang	Sindang Laut												
21	Losari	Losari												
		Astanalanggar												
22	Mundu	Mundu												
23	Pabedilan	Tersana												
		Kalibuntu												
24	Pabuaran	Pabuaran												
25	Palimanan	Palimanan												
		Kepuh	8	1		1				8		1		
26	Pangenan	Ender												
27	Panguragan	Panguragan												
28	Pasaleman	Pasaleman												
29	Plered	Plered	94							94				
		Pangkalan												
30	Plumbon	Plumbon												
		Lurah												
31	Sedong	Sedong												
32	Sumber	Sumber												
		Sendang												
		Watubelah												
33	Susukan	Susukan												
		Bunder												
34	Susukan Lebak	Susukan Lebak												
35	Tengah Tani	Tengah Tani												
36	Waled	Waled												
		Cibogo												
37	Weru	Karangsari												
JUMLAH KABUPATEN			118	7		7				118		7		

Sumber: Program P3M Dinkes Kab. Cirebon 2006

TABEL 32e

PERSENTASE DONOR DARAH DI SKRINING TERHADAP HIV-AIDS
KABUPATEN CIREBON
TAHUN 2006

NO	UNIT TRANSFUSI DARAH	DONOR DARAH									
		JUMLAH PENDONOR	JML SAMPLE DARAH DIPERIKSA	JML POSTIF HIV/AIDS	% POSITIF HIV-AIDS	ANTI HCV	%	HBs Ag	%	VDRL	%
1	2	3	4	5	6	7	8	9	10	11	12
	UTDC KAB CIREBON	6879	6879	18	0.26	25	0.36	122	1.774	12	0.17
JUMLAH		6879	6879	18	0.26	25	0.36	122	1.774	12	0.17

Sumber: Program P3M Dinkes Kab. Cirebon 2006

TABEL 32f

HIV/AIDS DITANGANI, INFEKSI MENULAR SEKSUAL DIOBATI DAN DBD DITANGANI SERTA DIARE BALITA DITANGANI
MENURUT KECAMATAN / PUSKESMASKABUPATEN CIREBON
TAHUN 2006

NO	KECAMATAN	PUSKESMAS	HIV/AIDS			IMS			DBD			DIARE			
			JML KASUS	DI-TANGANI	% DITANGANI	JML KASUS	DIOBATI	% DIOBATI	JML KASUS	DI-TANGANI	% DITANGANI	JML KASUS	JML DIARE PD BALITA	BALITA DITANGANI	% BALITA DITANGANI
1	2	3	4	5	6	7	8	9	10	11	12	13	14	15	16
1	Arjawinangun	Tegal Gubug							68	68	100.0	3,094	2,255	2,255	100
2	Astanajapura	Astanajapura							28	28	100.0	2,818	1,748	1,748	100
		Gumulung							9	9	100.0	1,002	570	570	100
3	Babakan	Babakan				30	30	100.0	17	17	100.0	4,039	2,322	2,322	100
4	Beber	Beber				26	26	100.0	10	10	100.0	2,130	1,506	1,506	100
		Kamarang							8	8	100.0	1,415	836	836	100
5	Ciledug	Ciledug							6	6	100.0	2,134	1,621	1,621	100
6	Cirebon Selatan	Cirebon Selatan				6	6	100.0	31	31	100.0	1,369	936	936	100
7	Cirebon Utara	Cirebon Utara				6	6	100.0	123	123	100.0	739	429	429	100
		Mayung							17	17	100.0	828	696	696	100
8	Ciwaringin	Ciwaringin							60	60	100.0	881	573	573	100
9	Depok	Waruroyom							24	24	100.0	2,613	1,708	1,708	100
10	Dukupuntang	Dukupuntang							33	33	100.0	3,561	2,159	2,159	100
11	Gebang	Gebang				6	6	100.0	49	49	100.0	1,129	638	638	100
12	Gegesik	Gegesik							30	30	100.0	2,209	1,234	1,234	100
		Jagapura				1	1	100.0	40	40	100.0	1,581	739	739	100
13	Gempol	Winong							32	32	100.0	677	354	354	100
14	Kaliwedi	Kaliwedi							19	19	100.0	3,089	2,095	2,095	100
15	Kapetakan	Kapetakan				8	8	100.0	53	53	100.0	4,852	2,009	2,009	100
		Kedaton							38	38	100.0	2,877	2,156	2,156	100
16	Karang Sembung	Karang Sembung							37	37	100.0	4,102	1,865	1,865	100
17	Karang Wareng	Kubang Deleg				23	23	100.0	12	12	100.0	1,391	941	941	100
18	Kedawung	Kedawung				6	6	100.0	92	92	100.0	2,851	1,767	1,767	100
19	Klangenan	Klangenan				5	5	100.0	34	34	100.0	2,392	1,306	1,306	100
		Wangunharja							9	9	100.0	748	573	573	100
		Jemaras							15	15	100.0	2,764	1,629	1,629	100
20	Lemah Abang	Sindang Laut							28	28	100.0	2,987	1,800	1,800	100
21	Losari	Losari				6	6	100.0	19	19	100.0	615	414	414	100
		Astanalanggar							14	14	100.0	843	501	501	100
22	Mundu	Mundu							41	41	100.0	2,398	1,251	1,251	100
23	Pabedilan	Tersana							29	29	100.0	2,937	1,726	1,726	100
		Kalibuntu							15	15	100.0	776	490	490	100
24	Pabuaran	Pabuaran				1	1	100.0	16	16	100.0	1,153	554	554	100
25	Palimanan	Palimanan				4	4	100.0	49	49	100.0	1,332	677	677	100
		Kepuh							7	7	100.0	1,648	788	788	100
26	Pangenan	Ender							27	27	100.0	942	777	777	100
27	Panguragan	Panguragan				2	2	100.0	22	22	100.0	2,141	969	969	100
28	Pasaleman	Pasaleman							12	12	100.0	1,979	1,201	1,201	100
29	Plered	Plered				7	7	100.0	26	26	100.0	790	328	328	100
		Pangkalan							6	6	100.0	576	481	481	100
30	Plumbon	Plumbon							64	64	100.0	4,344	2,414	2,414	100
		Lurah							8	8	100.0	1,217	449	449	100
31	Sedong	Sedong							8	8	100.0	1,684	1,124	1,124	100
32	Sumber	Sumber				13	13	100.0	40	40	100.0	1,303	818	818	100
		Sendang							12	12	100.0	1,379	1,014	1,014	100
		Watubelah							42	42	100.0	778	524	524	100
33	Susukan	Susukan							21	21	100.0	1,114	658	658	100
		Bunder							19	19	100.0	695	240	240	100
34	Susukan Lebak	Susukan Lebak							23	23	100.0	1,892	1,116	1,116	100
35	Tengah Tani	Astapada				8	8	100.0	29	29	100.0	1,910	1,120	1,120	100
36	Waled	Waled							4	4	100.0	1,113	771	771	100
		Cibogo							17	17	100.0	1,666	1,097	1,097	100
37	Weru	Karangsari							32	32	100.0	2,076	1,080	1,080	100
		JUMLAH	55	55	100	158	158	100.0	1524	1524	100.0	99,573	59,047	59,047	100

Sumber: Program P3m Dinkes Kab. Cirebon 2006

TABEL 33

PERSENTASE RUMAH/BANGUNAN YANG DIPERIKSA JENTIK NYAMUK AEDES
DAN PERSENTASE RUMAH/BANGUNAN BEBAS JENTIK NYAMUK AEDES
MENURUT KECAMATAN DAN PUSKESMAS KABUPATEN CIREBON
TAHUN 2006

NO	KECAMATAN	PUSKESMAS	JUMLAH RUMAH/BANGUNAN YANG ADA	RUMAH/BANGUNAN DIPERIKSA		RUMAH/BANGUNAN BEBAS JENTIK	
				JUMLAH	%	JUMLAH	%
1	2	3	4	5	6	7	8
1	Arjawinangun	Tegal Gubug		705		526	74.6
2	Astanajapura	Astanajapura		7,520		7,250	96.4
		Gumulung		8,960		7,443	83.1
3	Babakan	Babakan		4,695		3,997	85.1
4	Beber	Beber		140		126	90.0
		Kamarang		240		204	85.0
5	Ciledug	Ciledug		322		204	63.4
6	Cirebon Selatan	Cirebon Selatan		1,889		291	15.4
7	Cirebon Utara	Cirebon Utara		4,295		3,901	90.8
		Mayung		880		462	52.5
8	Ciwaringin	Ciwaringin		575		456	79.3
9	Depok	Waruroyom		160		192	120.0
10	Dukupuntang	Dukupuntang		240		128	53.3
11	Gebang	Gebang		8,768		204	2.3
12	Gegesik	Gegesik		7,053		450	6.4
		Jagapura		317		240	75.7
13	Gempol	Winong		810		204	25.2
14	Kaliwedi	Kaliwedi		670		370	55.2
15	Kapetakan	Kapetakan		340		296	87.1
		Kedaton		903		372	41.2
16	Karang Sembung	Karang Sembung		2,360		1,759	74.5
17	Karang Wareng	Kubang Deleg		27,842		192	0.7
18	Kedawung	Kedawung		5,311		4,564	85.9
19	Klangenan	Klangenan		1,550		1,250	80.6
		Wangunharja		17,983		278	1.5
		Jemaras		11,741		10,444	89.0
20	Lemah Abang	Sindang Laut		21,052		2,818	13.4
21	Losari	Losari		21,386		17,693	82.7
		Astanalanggar		13,690		11,994	87.6
22	Mundu	Mundu		280		214	76.4
23	Pabedilan	Tersana		340		222	65.3
		Kalibuntu		312		267	85.6
24	Pabuaran	Pabuaran		315		270	85.7
25	Palimanan	Palimanan		13,070		11,986	91.7
		Kepuh		300		255	85.0
26	Pangenan	Ender		80,880		63,888	79.0
27	Panguragan	Panguragan		7,475		5,897	78.9
28	Pasaleman	Pasaleman		457		321	70.2
29	Plered	Plered		275		209	76.0
		Pangkalan		940		857	91.2
30	Plumbon	Plumbon		11,491		10,351	90.1
		Lurah		240		216	90.0
31	Sedong	Sedong		311		266	85.5
32	Sumber	Sumber		22,500		19,703	87.6
		Sendang		412		352	85.4
		Watubelah		441		386	87.5
33	Susukan	Susukan		440		374	85.0
		Bunder		5,310		3,762	70.8
34	Susukan Lebak	Susukan Lebak		24,703		21,205	85.8
35	Tengah Tani	Astapada		770		684	88.8
36	Waled	Waled		4,464		4,323	96.8
		Cibogo		300		255	85.0
37	Weru	Karangsari		400		340	85.0
JUMLAH KAB CIREBON			-	348,823		224,911	64.5

Sumber: Program P3M Dinkes Kab. Cirebon 2006

TABEL 34

PENYULUHAN PENCEGAHAN, PENANGGULANGAN DAN PENYALAHGUNAAN NAPZA
MENURUT KECAMATAN / PUSKESMAS DI KABUPATEN CIREBON
TAHUN 2006

NO	KECAMATAN	PUSKESMAS	PENYULUHAN KESEHATAN		
			JUMLAH SELURUH KEGIATAN PENYULUHAN	JUMLAH KEGIATAN PENYULUHAN P3.NAPZA	%
1	2	3	5	6	7
1	Arjawinangun	Tegal Gubug			
2	Astanajapura	Astanajapura			
		Gumulung			
3	Babakan	Babakan		4	
4	Beber	Beber			
		Kamarang			
5	Ciledug	Ciledug			
6	Cirebon Selatan	Cirebon Selatan			
7	Cirebon Utara	Cirebon Utara			
		Mayung			
8	Ciwaringin	Ciwaringin			
9	Depok	Waruroyom			
10	Dukupuntang	Dukupuntang			
11	Gebang	Gebang		2	
12	Gegesik	Gegesik			
		Jagapura			
13	Gempol	Winong			
14	Kaliwedi	Kaliwedi			
15	Kapetakan	Kapetakan			
		Kedaton			
16	Karang Sembung	Karang Sembung		1	
17	Karang Wareng	Kubang Deleg		1	
18	Kedawung	Kedawung			
19	Klangenan	Klangenan			
		Wangunharja			
		Jemaras			
20	Lemah Abang	Sindang Laut		4	
21	Losari	Losari			
		Astanalanggar			
22	Mundu	Mundu			
23	Pabedilan	Tersana			
		Kalibuntu			
24	Pabuaran	Pabuaran			
25	Palimanan	Palimanan			
		Kepuh			
26	Pangenan	Ender			
27	Panguragan	Panguragan			
28	Pasaleman	Pasaleman			
29	Plered	Plered			
		Pangkalan			
30	Plumbon	Plumbon		5	
		Lurah			
31	Sedong	Sedong			
32	Sumber	Sumber			
		Sendang			
		Watubelah			
33	Susukan	Susukan			
		Bunder			
34	Susukan Lebak	Susukan Lebak			
35	Tengah Tani	Tengah Tani			
36	Waled	Waled		2	
		Cibogo		2	
37	Weru	Karangsari			
SUB JUMLAH I			60	21	35.0
JUMLAH KABUPATEN					

Sumber: Bina Perilaku dan Lingkungan Sehat Dinkes Kab. Cirebon 2006

TABEL 35a

PERSENTASE RUMAH TANGGA SEHAT MENURUT KECAMATAN / PUSKESMAS
KABUPATEN CIREBON
TAHUN 2006

Lampiran

NO	KECAMATAN	PUSKESMAS	RUMAH TANGGA						DIPERIKSA	JUMLAH SEHAT	% SEHAT
			JUMLAH SELURUHNYA	JUMLAH YANG DIKAJI							
				STRATA I	STRATA II	STRATA III	STRATA IV				
1	2	3	4	5	6	7	8	9		11	
1	Arjawinangun	Tegal Gubug						165	136	82.42	
2	Astanajapura	Astanajapura						245	88	35.92	
		Gumulung						1,073	662	61.70	
3	Babakan	Babakan						1,267	740	58.41	
4	Beber	Beber						855	655	76.61	
		Kamarang						778	552	70.95	
5	Ciledug	Ciledug						760	597	78.55	
6	Cirebon Selatan	Cirebon Selatan						595	510	85.71	
7	Cirebon Utara	Cirebon Utara						3,040	2,353	77.40	
		Mayung						600	395	65.83	
8	Ciwaringin	Ciwaringin						762	644	84.51	
9	Depok	Waruroyom						1,440	839	58.26	
10	Dukupuntang	Dukupuntang						1,414	561	39.67	
11	Gebang	Gebang						706	296	41.93	
12	Gegesik	Gegesik						1,030	532	51.65	
		Jagapura						464	445	95.91	
13	Gempol	Winong						180	125	69.44	
14	Kaliwedi	Kaliwedi						529	364	68.81	
15	Kapetakan	Kapetakan						1,430	844	59.02	
		Kedaton						141	126	89.36	
16	Karang Sembung	Karang Sembung						934	473	50.64	
17	Karang Wareng	Kubang Deleg						124	89	71.77	
18	Kedawung	Kedawung						906	612	67.55	
19	Klangenan	Klangenan						1,017	468	46.02	
		Wangunharja						550	269	48.91	
		Jemaras						995	368	36.98	
20	Lemah Abang	Sindang Laut						1,584	642	40.53	
21	Losari	Losari						715	545	76.22	
		Astanalanggar						987	536	54.31	
22	Mundu	Mundu						342	134	39.18	
23	Pabedilan	Tersana						687	319	46.43	
		Kalibuntu						950	949	99.89	
24	Pabuaran	Pabuaran						600	455	75.83	
25	Palimanan	Palimanan						909	715	78.66	
		Kepuh						1,267	779	61.48	
26	Pangenan	Ender						2,921	1,775	60.77	
27	Panguragan	Panguragan						2,073	1,093	52.73	
28	Pasaleman	Pasaleman						1,557	800	51.38	
29	Plered	Plered						661	317	47.96	
		Pangkalan						450	257	57.11	
30	Plumbon	Plumbon						1,200	978	81.50	
		Lurah						531	422	79.47	
31	Sedong	Sedong						885	651	73.56	
32	Sumber	Sumber						955	679	71.10	
		Sendang						911	106	11.64	
		Watubelah						409	259	63.33	
33	Susukan	Susukan						535	377	70.47	
		Bunder						488	184	37.70	
34	Susukan Lebak	Susukan Lebak						1,560	642	41.15	
35	Tengah Tani	Astapada						960	614	63.96	
36	Waled	Waled						532	410	77.07	
		Cibogo						1,343	836	62.25	
37	Weru	Karangsari						2,825	1,923	68.07	
JUMLAH KABUPATEN			0	0	0	0	0	50837	31140	61.25	

Sumber : SP3 2006

TABEL 35b

PERSENTASE RUMAH TANGGA BER PERILAKU HIDUP BERSIH SEHAT
MENURUT KECAMATAN / PUSKESMASKABUPATEN CIREBON
TAHUN 2006

Lampiran

NO	KECAMATAN	PUSKESMAS	JML DESA BINAAN	JML RUMAH	RUMAH TANGGA BER PHBS								JUMLAH
					STRATA I	%	STRATA II	%	STRATA III	%	STRATA IV	%	
1	2	3	4	5	6	7	8	9	10	11	12	13	14
1	Arjawinangun	Tegal Gubug	1	177	0	0	12	6.78	134	75.7	31	17.5	177
2	Astanajapura	Astanajapura	1	820	9	1.1	114	13.9	406	49.5	291	35.5	820
		Gumulung	1	120	0	0	40	33.3	60	50	20	16.7	120
3	Babakan	Babakan	1	133	14	6.01	116	49.8	98	42.1	5	2.15	233
4	Beber	Beber	1	177	0	0	12	6.78	134	75.7	31	17.5	177
		Kamarang	1	191	0	0	4	2.09	129	67.5	58	30.4	191
5	Ciledug	Ciledug	1	109	0	0	38	34.9	35	32.1	36	33	109
6	Cirebon Selatan	Cirebon Selatan	1	237	5	2.11	25	10.5	118	49.8	89	37.6	237
7	Cirebon Utara	Cirebon Utara	1	120	0	0	40	33.3	60	50	20	16.7	120
		Mayung	1	156	1	0.64	12	7.69	143	91.7	0	0	156
8	Ciwaringin	Ciwaringin	1	207	7	3.38	62	30	113	54.6	25	12.1	207
9	Depok	Waruroyom	1	37	0	0	4	10.8	25	67.6	8	21.6	37
10	Dukupuntang	Dukupuntang	1	1430	0	0	0	0	704	49.2	727	50.8	1431
11	Gebang	Gebang	1	996	0	0	356	35.7	554	55.6	86	8.63	996
12	Gegesik	Gegesik	1	979	28	2.86	421	43	429	43.8	101	10.3	979
		Jagapura	1	820	9	1.1	114	13.9	406	49.5	291	35.5	820
13	Gempol	Winong	1	171	0	0	16	9.36	101	59.1	54	31.6	171
14	Kaliwedi	Kaliwedi	1	52	0	0	52	100	0	0	0	0	52
15	Kapetakan	Kapetakan	1	127	0	0	2	1.57	77	60.6	48	37.8	127
		Kedaton	1	142	20	14.1	52	36.6	51	35.9	19	13.4	142
16	Karang Sembung	Karang Sembung	1	171	0	0	16	9.36	101	59.1	54	31.6	171
17	Karang Wareng	Kubang Deleg	1	128	1	0.78	32	25	79	61.7	16	12.5	128
18	Kedawung	Kedawung	1	203	0	0	19	9.36	184	90.6	0	0	203
19	Klangenan	Klangenan	1	81	0	0	59	72.8	20	24.7	2	2.47	81
		Wangunharja	1	191	0	0	4	2.09	129	67.5	58	30.4	191
		Jemaras	1	256	0	0	27	10.5	151	59	78	30.5	256
20	Lemah Abang	Sindang Laut	1	1116	0	0	268	24	625	56	223	20	1116
21	Losari	Losari	1	238	0	0	19	9.36	184	90.6	0	0	203
		Astanalanggar											0
22	Mundu	Mundu	1	203	0	0	19	9.36	184	90.6	0	0	203
23	Pabedilan	Tersana	1	238	0	0	1	0.42	173	72.7	64	26.9	238
		Kalibuntu	1	181	1	0.55	4	2.21	120	66.3	56	30.9	181
24	Pabuaran	Pabuaran	1	371	0	0	0	0	0	0	371	100	371
25	Palimanan	Palimanan	1	121	0	0	9	7.44	74	61.2	38	31.4	121
		Kepuh	1	185	0	0	0	0	185	100	0	0	185
26	Pangenan	Ender	1	230	0	0	97	42.2	94	40.9	39	17	230
27	Panguragan	Panguragan	1	104	0	0	40	38.5	35	33.7	29	27.9	104
28	Pasaleman	Pasaleman	1	166	1	0.6	37	22.3	79	47.6	49	29.5	166
29	Plered	Plered	1	380	41	10.8	89	23.4	43	11.3	207	54.5	380
		Pangkalan	1	259	15	5.79	90	34.7	131	50.6	23	8.88	259
30	Plumbon	Plumbon	1	81	0	0	59	72.8	20	24.7	2	2.47	81
		Lurah	1	156	1	0.64	12	7.69	143	91.7	0	0	156
31	Sedong	Sedong	1	83	0	0	2	2.41	49	59	32	38.6	83
32	Sumber	Sumber	1	1592	0	0	0	0	557	35	1035	65	1592
		Sendang	1	1062	0	0	45	4.24	645	60.7	372	35	1062
		Watubelah	1	205	20	9.76	60	29.3	85	41.5	40	19.5	205
33	Susukan	Susukan	1	181	1	0.55	4	2.21	120	66.3	56	30.9	181
		Bunder	1	166	1	0.6	37	22.3	79	47.6	49	29.5	166
34	Susukan Lebak	Susukan Lebak	1	120	0	0	40	33.3	60	50	20	16.7	120
35	Tengah Tani	Astapada	1	203	0	0	19	9.36	184	90.6	0	0	203
36	Waled	Waled	1	582	0	0	0	0	309	54	263	46	572
		Cibogo	1	177	0	0	12	6.78	134	75.7	31	17.5	177
37	Weru	Karangsari	1	380	41	10.8	89	23.4	43	11.3	207	54.5	380
JUMLAH KABUPATEN			52	17011	216	1.27	2701	15.8	8796	51.5	5354	31.4	17067

Sumber : Bina Perilaku dan Lingkungan Sehat 2006

TABEL 36a

KELUARGA DENGAN KEPEMILIKAN SARANA SANITASI DASAR MENURUT KECAMATAN / PUSKESMAS
KABUPATEN CIREBON
TAHUN 2006

NO	KECAMATAN	PUSKESMAS	JUMLAH KK	SARANA AIR BERSIH			JAMBAN			TEMPAT SAMPAH			PENGELOLAAN SPAL		
				JUMLAH KK DIPERIKSA	JUMLAH KK MEMILIKI	% KK MEMILIKI	JUMLAH KK DIPERIKSA	JUMLAH KK MEMILIKI	% KK MEMILIKI	JUMLAH KK DIPERIKSA	JUMLAH KK MEMILIKI	% KK MEMILIKI	JUMLAH KK DIPERIKSA	JUMLAH KK MEMILIKI	% KK MEMILIKI
1	2	3	4	5	6	7	8	9	10	11	12	13	14	15	16
1	Arjawinangun	Tegal Gubug	17327	3600	3108	17.94	3600	2598	14.99	3600	3092	17.84	3600	2459	14.19
2	Astanajapura	Astanajapura	16495	5170	3215	19.49	5170	2712	16.44	5120	3217	19.50	5120	2171	13.16
		Gemulung	9853	1060	427	4.33	1060	825	8.37	1060	830	8.42	1060	729	7.40
3	Babakan	Babakan	19837	2176	1043	5.26	2176	1049	5.29	2176	480	2.42	2176	842	4.24
4	Beber	Beber	9205	6005	3123	33.93	6005	2802	30.44	6005	2455	26.67	6005	1900	20.64
		Kamarang	7060	3930	3930	55.67	3930	1892	26.80	3930	3032	42.95	3930	1138	16.12
5	Ciledug	Ciledug	12197	760	7560	61.98	760	6945	56.94	760	10464	85.79	760	7101	58.22
6	Cirebon Selatan	Cirebon Selatan	14407	633	6142	42.63	597	4783	33.20	573	6545	45.43	575	1733	12.03
7	Cirebon Utara	Cirebon Utara	16126	2980	2980	18.48	2980	2980	18.48	2980	2980	18.48	2980	2980	18.48
		Mayung	5661	3778	1800	31.80	3858	1800	31.80	3068	1800	31.80	2350	1800	31.80
8	Ciwaringin	Ciwaringin	9645	943	3672	38.07	943	2773	28.75	943	3226	33.45	943	1176	12.19
9	Depok	Waruroyom	15954	1440	7877	49.37	1440	4468	28.01	1440	1440	9.03	1440	4771	29.90
10	Dukupuntang	Dukupuntang	15909	13310	12960	81.46	11700	11113	69.85	11920	11470	72.10	11734	10945	68.80
11	Gebang	Gebang	16345	1267	780	4.77	1267	548	3.35	1267	400	2.45	1267	610	3.73
12	Gegesik	Gegesik	13453	1309	7257	53.94	829	5858	43.54	829	5858	43.54	1113	4720	35.09
		Jagapura	9466	500	5637	59.55	500	2637	27.86	500	250	2.64	500	2189	23.12
13	Gempol	Winong	11668	6295	6295	53.95	6295	4600	39.42	6295	5089	43.62	6295	5671	48.60
14	Kaliwedi	Kaliwedi	11613	831	760	6.54	831	623	5.36	831	737	6.35	831	676	5.82
15	Kapetakan	Kapetakan	14325	1320	793	5.54	1320	758	5.29	1320	761	5.31	1320	734	5.12
		Kedaton	9199	149	1149	12.49	173	1335	14.51	1320	761	8.27	173	2663	28.95
16	Karang Sembung	Karang Sembung	9698	920	4758	49.06	920	3686	38.01	920	3256	33.57	920	3527	36.37
17	Karang Wareng	Kubang Deleg	8438	1432	5460	64.71	1239	3591	42.56	1518	5648	66.94	1233	3869	45.85
18	Kedawung	Kedawung	13218	960	960	7.26	960	909	6.88	960	960	7.26	960	933	7.06
19	Klangenan	Klangenan	7018	3010	4503	64.16	2799	3684	52.49	3752	3078	43.86	1055	1839	26.20
		Wangunharja	8103	1206	1119	13.81	1206	652	8.05	1206	183	2.26	1206	950	11.72
		Jemaras	8050	897	4903	60.91	631	1731	21.50	1134	4099	50.92	889	3925	48.76
20	Lemah Abang	SindangLaut	14791	5103	6983	47.21	3599	6635	44.86	2377	4765	32.22	1997	4272	28.88
21	Losari	Losari	9132	696	4467	48.92	696	4302	47.11	696	6937	75.96	696	4264	46.69
		Astanajapura	5986	987	768	12.83	987	592	9.89	987	635	10.61	987	562	9.39
22	Mundu	Mundu	18692	1125	922	4.93	1125	946	5.06	1125	762	4.08	1125	579	3.10
23	Pabedilan	Tersana	7611	688	404	5.31	688	328	4.31	688	522	6.86	688	597	7.84
		Kalibuntu	9051	775	6320	69.83	875	4144	45.78	900	4775	52.76	900	4347	48.03
24	Pabuaran	Pabuaran	9581	1680	4902	51.16	1680	3134	32.71	1680	4648	48.51	1680	4045	42.22
25	Palimanan	Palimanan	9347	911	911	9.75	911	655	7.01	911	840	8.99	911	840	8.99

NO	KECAMATAN	PUSKESMAS	JUMLAH KK	SARANA AIR BERSIH			JAMBAN			TEMPAT SAMPAH			PENGELOLAAN SPAL		
				JUMLAH KK DIPERIKSA	JUMLAH KK MEMILIKI	% KK MEMILIKI	JUMLAH KK DIPERIKSA	JUMLAH KK MEMILIKI	% KK MEMILIKI	JUMLAH KK DIPERIKSA	JUMLAH KK MEMILIKI	% KK MEMILIKI	JUMLAH KK DIPERIKSA	JUMLAH KK MEMILIKI	% KK MEMILIKI
1	2	3	4	5	6	7	8	9	10	11	12	13	14	15	16
		Kepuh	5440	1215	1951	35.86	992	1390	25.55	1055	1951	35.86	767	870	15.99
26	Panganan	Ender	11522	3470	3009	26.12	2827	2135	18.53	2834	1642	14.25	2814	1849	16.05
27	Panguragan	Panguragan	14523	3176	1873	12.90	3176	1584	10.91	3176	623	4.29	3176	463	3.19
28	Pasaleman	Pasaleman	6954	1624	1145	16.47	1624	934	13.43	1624	1294	18.61	1624	1198	17.23
29	Plered	Plered	7856	7856	7856	100.00	7856	7856	100.00	7856	7856	100.00	7856	7856	100.00
		Pangkalan	4592	480	305	6.64	480	305	6.64	480	305	6.64	480	273	5.95
30	Plumbon	Plumbon	11488	1200	3785	32.95	1200	3818	33.23	1200	1933	16.83	1200	320	2.79
		Lurah	5882	600	600	10.20	600	517	8.79	600	600	10.20	600	517	8.79
31	Sedong	Sedong	5220	1000	500	9.58	1000	793	15.19	1000	810	15.52	1000	810	15.52
32	Sumber	Sumber	6336	1017	3569	56.33	832	2931	46.26	978	4793	75.65	819	2851	45.00
		Sendang	4453	758	2199	49.38	643	1196	26.86	908	294	6.60	882	2199	49.38
		Watubelah	9698	2637	6884	70.98	1943	3484	35.92	798	1442	14.87	853	1838	18.95
33	Susukan	Susukan	3564	1000	1000	28.06	1000	710	19.92	1000	650	18.24	1000	520	14.59
		Bunder	6081	600	3975	65.37	543	2338	38.45	380	2613	42.97	507	1735	28.53
34	Susukan Lebak	Susukan Lebak	5345	500	400	7.48	500	250	4.68	500	250	4.68	500	190	3.55
35	Tengah Tani	Tengah Tani	9510	960	850	8.94	960	634	6.67	960	790	8.31	960	554	5.83
36	Waled	Waled	6045	3282	1984	32.82	2982	2046	33.85	2982	2180	36.06	2820	1884	31.17
		Cibogo	8513	4338	4314	50.68	4455	4420	51.92	4008	3690	43.35	3565	3342	39.26
37	Weru	Karangsari	13826	3661	6462	46.74	2661	5178	37.45	3425	5721	41.38	1433	3042	22.00
JUMLAH KABUPATEN			541,309	117,220	180,549	33.35	110,024	140,607	25.98	110,555	145,432	26.87	102,275	123,868	22.88

Sumber: : Bid BPLS Dinkes Kab. Crb 2006

TABEL 36a

KELUARGA DENGAN KEPEMILIKAN SARANA SANITASI DASAR MENURUT KECAMATAN / PUSKESMAS
KABUPATEN CIREBON
TAHUN 2006

NO	KECAMATAN	PUSKESMAS	JUMLAH KK	SARANA AIR BERSIH			JAMBAN			TEMPAT SAMPAH			PENGELOLAAN S	
				JUMLAH KK DIPERIKSA	JUMLAH KK MEMILIKI	% KK MEMILIKI	JUMLAH KK DIPERIKSA	JUMLAH KK MEMILIKI	% KK MEMILIKI	JUMLAH KK DIPERIKSA	JUMLAH KK MEMILIKI	% KK MEMILIKI	JUMLAH KK DIPERIKSA	JUMLAH KK MEMILIKI
1	2	3	4	5	6	7	8	9	10	11	12	13	14	15
1	Arjawinangun	Tegal Gubug	17327	3600	3108	17.94	3600	2598	14.99	3600	3092	17.84	3600	2459
2	Astanajapura	Astanajapura	16495	5170	3215	19.49	5170	2712	16.44	5120	3217	19.50	5120	2171
		Gemulung	9853	1060	427	4.33	1060	825	8.37	1060	830	8.42	1060	729
3	Babakan	Babakan	19837	2176	1043	5.26	2176	1049	5.29	2176	480	2.42	2176	842
4	Beber	Beber	9205	6005	3123	33.93	6005	2802	30.44	6005	2455	26.67	6005	1900
		Kamarang	7060	3930	3930	55.67	3930	1892	26.80	3930	3032	42.95	3930	1138
5	Ciledug	Ciledug	12197	760	7560	61.98	760	6945	56.94	760	10464	85.79	760	7101
6	Cirebon Selatan	Cirebon Selatan	14407	633	6142	42.63	597	4783	33.20	573	6545	45.43	575	1733
7	Cirebon Utara	Cirebon Utara	16126	2980	2980	18.48	2980	2980	18.48	2980	2980	18.48	2980	2980
		Mayung	5661	3778	1800	31.80	3858	1800	31.80	3068	1800	31.80	2350	1800
8	Ciwaringin	Ciwaringin	9645	943	3672	38.07	943	2773	28.75	943	3226	33.45	943	1176
9	Depok	Waruroyom	15954	1440	7877	49.37	1440	4468	28.01	1440	1440	9.03	1440	4771
10	Dukupuntang	Dukupuntang	15909	13310	12960	81.46	11700	11113	69.85	11920	11470	72.10	11734	10945
11	Gebang	Gebang	16345	1267	780	4.77	1267	548	3.35	1267	400	2.45	1267	610
12	Gegesik	Gegesik	13453	1309	7257	53.94	829	5858	43.54	829	5858	43.54	1113	4720
		Jagapura	9466	500	5637	59.55	500	2637	27.86	500	250	2.64	500	2189
13	Gempol	Winong	11668	6295	6295	53.95	6295	4600	39.42	6295	5089	43.62	6295	5671
14	Kaliwedi	Kaliwedi	11613	831	760	6.54	831	623	5.36	831	737	6.35	831	676
15	Kapetakan	Kapetakan	14325	1320	793	5.54	1320	758	5.29	1320	761	5.31	1320	734
		Kedaton	9199	149	1149	12.49	173	1335	14.51	1320	761	8.27	173	2663
16	Karang Sembung	Karang Sembung	9698	920	4758	49.06	920	3686	38.01	920	3256	33.57	920	3527
17	Karang Wareng	Kubang Deleg	8438	1432	5460	64.71	1239	3591	42.56	1518	5648	66.94	1233	3869
18	Kedawung	Kedawung	13218	960	960	7.26	960	909	6.88	960	960	7.26	960	933
19	Klangenan	Klangenan	7018	3010	4503	64.16	2799	3684	52.49	3752	3078	43.86	1055	1839
		Wangunharja	8103	1206	1119	13.81	1206	652	8.05	1206	183	2.26	1206	950
		Jemaras	8050	897	4903	60.91	631	1731	21.50	1134	4099	50.92	889	3925
20	Lemah Abang	SindangLaut	14791	5103	6983	47.21	3599	6635	44.86	2377	4765	32.22	1997	4272
21	Losari	Losari	9132	696	4467	48.92	696	4302	47.11	696	6937	75.96	696	4264
		Astanajapura	5986	987	768	12.83	987	592	9.89	987	635	10.61	987	562
22	Mundu	Mundu	18692	1125	922	4.93	1125	946	5.06	1125	762	4.08	1125	579
23	Pabedilan	Tersana	7611	688	404	5.31	688	328	4.31	688	522	6.86	688	597
		Kalibuntu	9051	775	6320	69.83	875	4144	45.78	900	4775	52.76	900	4347
24	Pabuaran	Pabuaran	9581	1680	4902	51.16	1680	3134	32.71	1680	4648	48.51	1680	4045
25	Palimanan	Palimanan	9347	911	911	9.75	911	655	7.01	911	840	8.99	911	840

TABEL 36b

JUMLAH DAN PERSENTASE KELUARGA (KK) DENGAN TEMPAT B.A.B.
JAMBAN, SPAL DAN RUMAH MEMENUHI SYARAT KESEHATAN DIPERINCI
MENURUT KECAMATAN,DI KABUPTEN CIREBON TAHUN 2006

NO	KECAMATAN	PUSKESMAS	JUMLAH KK YANG ADA	TEMPAT JAMBAN/B.A.B			FASILITAS SPAL			RUMAH SEHAT		
				JUMLAH KK DIPERIKSA	JML.KK. DNG TMP BAB/JAMBAN MEMENUHI SYARAT	%	JUMLAH KK DIPERIKSA	JML.KK. DNG TMP BAB/JAMBAN MEMENUHI SYARAT	%	JUMLAH KK DIPERIKSA	JML.KK. DNG TMP BAB/JAMBAN MEMENUHI SYARAT	%
1	Arjawinangun	Legal Gubug	17327	3960	2268	63.14	3960	2200	68.11	3960	3197	85.03
2	Astanajapura	Astanajapura	16495	8231	0	-	8231	0	-	8231	4721	57.40
		Gemulung	9853	1060	667	62.95	1060	86	8.03	1060	435	41.06
3	Babakan	Babakan	19837	2176	900	41.40	2176	473	21.74	2176	1169	53.70
4	Beber	Beber	9205	6005	2709	45.10	6005	1583	26.40	6005	3083	51.30
		Kamarang	7060	3930	1599	40.70	3930	1005	25.60	3930	1599	40.70
5	Ciledug	Ciledug	12197	760	633	83.00	760	707	93.00	760	633	83.00
6	Cirebon Selatan	Cirebon Selatan	14407	635	582	91.60	635	506	79.70	635	582	91.60
7	Cirebon Utara	Cirebon Utara	16126	2880	2646	91.90	2880	1736	60.30	2880	2644	91.80
		Mayung	5661	2100	1348	74.89	1800	1188	66.00	1800	1376	76.44
8	Ciwaringin	Ciwaringin	9645	943	662	70.20	943	265	28.15	943	117	44.19
9	Depok	Waruroyom	15954	1440	4468	28.00	1440	4771	30.00	1440	4468	28.00
10	Dukupuntang	Dukupuntang	15909	11700	8089	69.10	11734	7801	66.50	1414	1414	73.60
11	Gebang	Gebang	16345	1267	548	43.30	1267	610	48.10	1267	548	43.30
12	Gegesik	Gegesik	13453	989	829	83.80	1113	808	72.60	1496	789	52.70
		Jagapura	9466	500	376	75.20	500	430	86.00	500	467	93.20
13	Gempol	Winong	11668	6295	4600	73.00	6295	5671	90.00	6295	6247	99,2,
14	Kaliwedi	Kaliwedi	11613	831	536	64.50	831	363	43.60	831	595	71.60
15	Kapetakan	Kapetakan	14325	1320	758	57.40	1320	734	55.60	1320	778	59.00
		Kedaton	9199	173	2248	24.30	173	2668	29.00	286	1428	15.50
16	Karang Sembung	Karang Sembung	9698	0	0	-	0	0	-	920	553	60.10
17	Karang Wareng	Kubang Deleg	8438	1259	1632	19.30	1470	772	9.20	1353	919	10.90
18	Kedawung	Kedawung	13218	960	590	61.50	120	616	51.30	120	590	49.20
19	Klangenan	Klangenan	7018	5359	1001	18.70	1263	3187	38.60	6358	3853	60.70
		Wangunharja	8103	1206	298	25.00	1206	1217	18.00	1206	581	48.20
		Jemas	8050	631	561	88.90	889	660	74.20	1134	561	49.50
20	Lemah Abang	SindangLaut	14791	3599	2433	52.35	1997	679	49.02	7149	3841	53.73
21	Losari	Losari	9132	696	654	94.00	696	580	47.70	696	640	92.00
		Astanajapura	5986	987	259	4.30	987	314	5.20	987	398	6.60
22	Mundu	Mundu	18692	1125	746	66.30	1125	300	26.70	1125	473	42.04
23	Pabedilan	Tersana	7611	688	311	45.20	688	257	37.30	688	311	44.10
		Kalibuntu	9051	900	4144	45.70	900	4101	63.00	900	6707	13.40
24	Pabuaran	Pabuaran	9581	1680	3134	33.20	1680	4046	44.60	1680	1001	63.80
25	Palimanan	Palimanan	9347	911	244	26.80	911	655	71.90	911	655	71.90
		Kepuh	5440	992	524	52.80	767	406	52.90	1218	992	81.40
26	Pangenan	Ender	11522	500	376	75.20	500	430	86.00	500	467	93.20
27	Panguragan	Panguragan	14523	3176	1584	50.00	3176	463	14.50	3176	1408	44.00
28	Pasaleman	Pasaleman	6954	1624	917	56.50	1624	672	41.40	1624	917	56.50
29	Plered	Plered	7856	780	563	70.00	780	331	55.00	780	438	57.00
		Pangkalan	4592	480	305	63.54	480	273	56.90	480	108	22.50
30	Plumbon	Plumbon	11488	1200	703	58.60	1200	305	25.40	1200	436	36.30
		Lurah	5882	600	467	55.30	600	467	77.78	600	517	86.12

NO	KECAMATAN	PUSKESMAS	JUMLAH KK YANG ADA	TEMPAT JAMBAN/B.A.B			FASILITAS SPAL			RUMAH SEHAT		
				JUMLAH KK DIPERIKSA	JML.KK. DNG TMP BAB/JAMBAN MEMENUHI SYARAT	%	JUMLAH KK DIPERIKSA	JML.KK. DNG TMP BAB/JAMBAN MEMENUHI SYARAT	%	JUMLAH KK DIPERIKSA	JML.KK. DNG TMP BAB/JAMBAN MEMENUHI SYARAT	%
1	Arjawinangun	Tegal Gubug	17327	3960	2268	63.14	3960	2200	68.11	3960	3197	85.03
31	Sedong	Sedong	5220	696	654	94.00	696	580	47.70	696	640	92.00
32	Sumber	Sumber	6336	832	672	80.80	819	640	78.10	994	823	82.80
		Sendang	4453	643	628	97.70	884	669	75.70	911	106	11.60
33	Susukan	Watubelah	9698	1943	2661	42.00	1153	801	69.40	419	181	43.20
		Susukan	3564	1060	667	62.95	1060	86	8.03	1060	435	41.06
		Bunder	6081	522	522	8.00	522	522	100.00	522	337	64.00
34	Susukan Lebak	Susukan Lebak	5345	992	524	52.80	767	406	52.90	1218	992	81.40
35	Tengah Tani	Tengah Tani	9510	960	614	63.90	960	575	59.90	960	736	76.70
36	Waled	Waled	6045	2982	2316	77.70	2820	2148	76.20	3192	2490	78.01
		Cibogo	8513	4455	4420	51.90	3565	3342	39.20	4509	2834	42.20
37	Weru	Karangsari	13826	780	563	70.00	780	331	55.00	780	438	57.00
JUMLAH KABUPATEN			541309	102413	72153	55.63	94138	64436	49.19	97295	72668	55.97

Sumber : : Bid. BPLS Dinkes Kab. Cirebon Tahun 2006

TABEL 36c

PERSENTASE KELUARGA MEMILIKI AKSES AIR BERSIH
KABUPATEN CIREBON
TAHUN 2006

NO	KECAMATAN	PUSKESMAS	JUMLAH KELUARGA ADA AIR BERSIH	JUMLAH KELUARGA DIPERIKSA	% KELUARGA DIPERIKSA	AKSES AIR BERSIH						% AKSES AIR BERSIH							
						LEDENG	SPT	SGL	PAH	KEMASAN	LAINNYA	JUMLAH	LEDENG	SPT	SGL	PAH	KEMASAN	LAINNYA	JUMLAH
1	2	3	4	5	6	7	8	9	10	11	12	13	14	15	16	17	18	19	20
1	Arjawinangun	Tegal Gubug	17327	3600	20.78	451	1965	1184	0	0	0	3600	12.53	54.58	32.89	-	-	-	100.00
2	Astanajapura	Astanajapura	16495	8742	53.00	325	15	500	0	0	0	840	38.69	1.79	59.52	-	-	-	9.61
		Gumulung	9853	1060	10.76	0	26	396	0	0	5	427	-	6.09	92.74	-	-	1.17	40.28
3	Babakan	Babakan	19837	2176	10.97	0	11	2165	0	0	0	2176	-	0.51	99.49	-	-	-	100.00
4	Beber	Beber	9205	6005	65.24	813	23	2292	0	2	48	3178	25.58	0.72	72.12	-	0.06	1.51	52.92
		Kamarang	7060	3930	55.67	530	15	2276	0	0	25	2846	18.62	0.53	79.97	-	-	0.88	72.42
5	Ciledug	Ciledug	12197	760	6.23	0	397	363	0	0	0	760	-	52.24	47.76	-	-	-	100.00
6	Cirebon Selatan	Cirebon Selatan	14407	635	4.41	1524	0	4058	0	0	532	6114	24.93	-	66.37	-	-	8.70	962.83
7	Cirebon Utara	Cirebon Utara	16126	2880	17.86	4672	120	3442	0	5	17	8256	56.59	1.45	41.69	-	0.06	0.21	286.67
		Mayung	5661	2100	37.10	599	-	1501	0	0	0	2100	28.52	-	71.48	-	-	-	100.00
8	Ciwaringin	Ciwaringin	9645	943	9.78	540	1265	25948	0	0	27	27780	1.94	4.55	93.41	-	-	0.10	2,945.92
9	Depok	Waruroyom	15954	1440	9.03	172	463	7002	0	4	4	7645	2.25	6.06	91.59	-	0.05	0.05	530.90
10	Dukupuntang	Dukupuntang	15099	13291	88.03	219	812	3608	0	0	1988	6627	3.30	12.25	54.44	-	-	30.00	49.86
11	Gebang	Gebang	16345	1267	7.75	0	0	2500	0	0	0	2500	-	-	100.00	-	-	-	197.32
12	Gegesik	Gegesik	13453	1309	9.73	3776	853	3611	0	6	180	8426	44.81	10.12	42.86	-	0.07	2.14	643.70
		Jagapura	9466	500	5.28	104	275	266	4	0	5	654	15.90	42.05	40.67	0.61	-	0.76	130.80
13	Gempol	Winong	11668	6295	53.95	1158	2482	1496	1048	0	0	6184	18.73	40.14	24.19	16.95	-	-	98.24
14	Kaliwedi	Kaliwedi	11613	831	7.16	35	126	634	0	0	760	1555	2.25	8.10	40.77	-	-	48.87	187.12
15	Kapetakan	Kapetakan	14325	1320	9.21	337	0	456	0	0	0	793	42.50	-	57.50	-	-	-	60.08
		Kedaton	9199	149	1.62	96	0	53	0	0	0	149	64.43	-	35.57	-	-	-	100.00
16	Karang Sembung	Karang Sembung	9698	920	9.49	77	2689	364	0	0	1628	4758	1.62	56.52	7.65	-	-	34.22	517.17
17	Karang Wareng	Kubang Deleg	8438	1431	16.96	0	3032	251	0	0	1603	4886	-	62.05	5.14	-	-	32.81	341.44
18	Kedawung	Kedawung	13218	960	7.26	2722	2575	4707	0	0	0	10004	27.21	25.74	47.05	-	-	-	1,042.08
19	Klangenan	Klangenan	7006	5806	80.02	80	869	2760	0	3	0	3712	2.16	23.41	74.35	-	0.08	-	66.21
		Wangunharja	8103	1206	14.88	0	222	777	0	0	120	1119	-	19.84	69.44	-	-	10.72	92.79
		Jemaras	8050	896	11.13	0	222	3224	0	0	0	3446	-	6.44	93.56	-	-	-	384.60
20	Lemah Abang	Sindang Laut	14791	7149	48.33	0	1586	4917	0	2	0	6505	-	24.38	75.59	-	0.03	-	90.99
21	Losari	Losari	9132	696	7.62	0	5213	2541	0	940	440	9134	-	57.07	27.82	-	10.29	4.82	1,312.36
		Astanalanggar	5986	987	16.49	0	367	2084	0	0	0	2451	-	14.97	85.03	-	-	-	248.33
22	Mundu	Mundu	18692	1125	6.02	150	2035	3826	0	0	0	6011	2.50	33.85	63.65	-	-	-	534.31
23	Pabedilan	Tersana	7611	688	9.04	0	164	221	0	0	0	385	-	42.60	57.40	-	-	-	55.96
		Kalibuntu	9051	900	9.94	0	2773	3566	0	0	0	6339	-	43.75	56.25	-	-	-	704.33
24	Pabuaran	Pabuaran	9581	1680	17.53	0	1699	3203	0	0	0	4902	-	34.66	65.34	-	-	-	291.79
25	Palimanan	Palimanan	9347	911	9.75	0	85	816	0	0	10	911	-	9.33	89.57	-	-	1.10	100.00
		Kepuh	5440	1923	35.35	195	295	1458	0	0	1	1949	10.01	15.14	74.81	-	-	0.05	101.35
26	Panganan	Ender	11522	3770	32.72	30	0	2376	1094	0	0	3500	0.86	-	67.89	31.26	-	-	92.84
27	Panguragan	Panguragan	14523	3176	21.87	3101	109	2117	0	0	0	5327	58.21	2.05	39.74	-	-	-	167.73
28	Pasaleman	Pasaleman	6954	1624	23.35	0	2827	704	0	0	0	3531	-	80.06	19.94	-	-	-	217.43
29	Plered	Plered	7856	360	4.58	0	286	353	0	0	0	639	-	44.76	55.24	-	-	-	177.50
		Pangkalan	4592	480	10.45	500	140	254	0	0	0	894	55.93	15.66	28.41	-	-	-	186.25
30	Plumbon	Plumbon	11488	1200	10.45	0	913	3275	0	0	0	4188	-	21.80	78.20	-	-	-	349.00
		Lurah	5882	600	10.20	0	470	130	0	0	0	600	-	78.33	21.67	-	-	-	100.00
31	Sedong	Sedong	5220	1000	19.16	0	32	4855	0	0	23	4910	-	0.65	98.88	-	-	0.47	491.00
32	Sumber	Sumber	6336	928	14.65	778	158	1898	14	562	20	3430	22.68	4.61	55.34	0.41	16.38	0.58	369.61
		Sendang	4453	911	20.46	0	0	758	0	0	0	758	-	-	100.00	-	-	-	83.21
		Watubelah	9698	2637	27.19	643	190	6051	0	0	2	6886	9.34	2.76	87.87	-	-	0.03	261.13
33	Susukan	Susukan	3564	1000	28.06	0	1387	1856	0	0	0	3243	-	42.77	57.23	-	-	-	324.30
		Bunder	6081	600	9.87	0	613	1060	0	0	1	1674	-	36.62	63.32	-	-	0.06	279.00
34	Susukan Lebak	Susukan Lebak	5345	500	9.35	0	311	3843	0	0	0	4154	-	7.49	92.51	-	-	-	830.80
35	Tengah Tani	Tengah Tani	9510	960	10.09	101	0	26	934	0	0	1061	9.52	-	2.45	88.03	-	-	110.52
36	Waled	Waled	6045	3282	54.29	0	588	2644	0	0	0	3232	-	18.19	81.81	-	-	-	98.48
		Cibogo	8513	4338	50.96	0	531	2127	0	0	3	2661	-	19.95	79.93	-	-	0.11	61.34
37	Weru	Karangsari	13826	3822	27.64	0	946	556	0	2424	0	3926	-	24.10	14.16	-	61.74	-	102.72
JUMLAH KABUPATEN			540487	117499	21.74	23728	42175	133349	3094	3948	7442	213736	11.10	19.73	62.39	1.45	1.85	3.48	181.90

TABEL 36e

JUMLAH DAN PERSENTASE SAMPEL AIR BERSIH YANG MEMENUHI PERSYARATAN
SECARA FISIK, KIMIAWI DAN BAKTERIOLOGIS MENURUT KECAMATAN
DI KABUPATEN CIREBON, TAHUN 2006

No		Kecamatan	Jumlah Sarana	Jumlah Sampel Air	Pemeriksaan Fisik			Pemeriksaan Kimiawi			Pemeriksaan Bakteriologis		
					Jml sampel diperiksa	Memenuhi Syarat	%	Jml sampel diperiksa	Memenuhi Syarat	%	Jml sampel diperiksa	Memenuhi Syarat	%
(1)		(2)	(3)	(4)	(5)	(6)	(7)	(8)	(9)	(10)	(11)	(12)	(13)
1	Arjawinangun	Tegal Gubug	8739	40	20	5	25.00	10	5	50.00	10	2	20.00
2	Astanajapura	Astanajapura	5487	35	35	7	20.00	0	0	-	0	0	0.00
		Gemulung	1470	23	5	5	100.00	5	5	100.00	23	5	21.74
3	Babakan	Babakan	7953	28	28	28	100.00	5	5	100.00	23	3	13.04
4	Beber	Beber	3147	27	5	5	100.00	5	1	20.00	22	0	0.00
		Kamarang	2844	8	0	0	0.00	0	0	-	8	0	0.00
5	Ciledug	Ciledug	7920	8	0	0	0.00	0	0	-	8	0	0.00
6	Cirebon Selatan	Cirebon Selatan	6142	23	23	15	65.22	5	5	100.00	15	0	0.00
7	Cirebon Utara	Cirebon Utara	8255	18	18	8	44.44	0	0	-	0	0	0.00
		Mayung	2530	8	0	0	0.00	0	0	-	8	8	100.00
8	Ciwaringin	Ciwaringin	3672	21	21	21	100.00	1	1	100.00	20	10	50.00
9	Depok	Waruroyom	7002	13	0	0	0.00	1	1	100.00	12	12	100.00
10	Dukupuntang	Dukupuntang	7431	112	54	54	100.00	54	54	100.00	54	54	100.00
11	Gebang	Gebang	6330	8	8	8	100.00	0	0	-	8	4	50.00
12	Gegesik	Gegesik	5947	18	0	0	0.00	2	2	100.00	16	10	62.50
		Jagapura	5327	0	0	0	0.00	0	0	-	0	0	0.00
13	Gempol	Winong	10354	8	8	8	100.00	0	0	-	0	0	0.00
14	Kaliwedi	Kaliwedi	5985	40	10	10	100.00	10	10	100.00	30	2	6.67
15	Kapetakan	Kapetakan	6264	19	2	2	100.00	2	2	100.00	17	4	23.53
		Kedaton	1589	14	14	10	71.43	13	3	23.08	1	0	0.00
16	Karang Sembung	Karang Sembung	4758	14	47	42	89.36	2	2	100.00	12	8	66.67
17	Karang Wareng	Kubang Deleg	4886	8	8	5	62.50	0	0	-	0		0.00
18	Kedawung	Kedawung	10004	16	0	0	0.00	16	0	-	0	0	0.00
19	Klangenan	Klangenan	7006	36	36	36	100.00	9	4	44.44	16	3	18.75
		Wangunharja	4326	10	0	0	0.00	2	0	-	8	0	0.00
		Jemaras	3446	68	15	14	93.33	15	0	-	53	0	0.00
20	Lemah Abang	SindangLaut	6983	12	12	24	200.00	1	1	100.00	9	1	11.11
21	Losari	Losari	4467	20	20	20	100.00	0	0	-	20	15	75.00
		Astanajapura	2451	4	0	0	0.00	0	0	-	0	0	0.00
22	Mundu	Mundu	6020	922	922	795	86.23	0	0	-	0	0	0.00
23	Pabedilan	Tersana	3086	8	8	4	50.00	0	0	-	0	0	0.00
		Kalibuntu	6339	0	0	0	0.00	0	0	-	0	0	0.00
24	Pabuaran	Pabuaran	4902	26	10	10	100.00	10	10	100.00	6	6	100.00
25	Palimanan	Palimanan	4852	97	0	0	0.00	23	23	100.00	16	17	106.25
		Kepuh	1951	8	0	0	0.00	0	0	-	74	0	0.00
26	Pangenan	Ender	5799	2	2	2	100.00	0	0	-	0	0	0.00
27	Panguragan	Panguragan	5357	0	0	0	0.00	0	0	-	0	0	0.00
28	Pasaleman	Pasaleman	3531	68	20	20	100.00	20	11	55.00	68	33	48.53
29	Plered	Plered	4476	12	6	6	100.00	0	0	-	0	0	0.00
		Pangkalan	4000	15	0	0	0.00	5	3	60.00	15	4	26.67

No	Kecamatan	Jumlah Sarana	Jumlah Sampel Air	Pemeriksaan Fisik			Pemeriksaan Kimiawi			Pemeriksaan Bakteriologis		
				Jml sampel diperiksa	Memenuhi Syarat	%	Jml sampel diperiksa	Memenuhi Syarat	%	Jml sampel diperiksa	Memenuhi Syarat	%
(1)	(2)	(3)	(4)	(5)	(6)	(7)	(8)	(9)	(10)	(11)	(12)	(13)
30	Plumbon	4188	4	5	6	120.00	3	3	100.00	8	2	25.00
	Lurah	2988	16	16	8	50.00	0	0	-	16	8	50.00
31	Sedong	4485	30	15	7	46.67	0	0	-	0	0	0.00
32	Sumber	3430	12	12	12	100.00	2	2	100.00	10	10	100.00
	Sendang	2205	8	0	0	0.00	0	0	-	8	0	0.00
	Watubelah	6886	14	0	0	0.00	1	1	100.00	13	5	38.46
33	Susukan	4256	10	10	10	100.00	0	0	-	0	0	0.00
	Bunder	1673	40	40	40	100.00	10	10	100.00	30	29	96.67
34	Susukan Lebak	4256	16	8	4	50.00	0	0	-	0	0	0.00
35	Tengah Tani	5836	0	0	0	0.00	0	0	-	0	0	0.00
36	Waled	6045	8	8	8	100.00	0	0	-	0	0	0.00
	Cibogo	2661	8	0	0	0.00	0	0	-	8	4	50.00
37	Weru	6462	20	20	20	100.00	0	0	-	0	0	0.00
JUMLAH KABUPATEN		268399	2003	1491	1279	85.78	232	164	70.69	665	137	20.60

Sumber: : Laporan Kesling Tahunan Puskesmas 2006

TABEL 36f

JUMLAH DAN PERSENTASE TINGKAT RISIKO PENCEMARAN SARANA AIR BERSIH
DI KABUPATEN CIREBON, TAHUN 2006

NO	KECAMATAN	PUSKESMAS	Jumlah Sarana yang ada	Sarana Air Bersih yang diinspeksi		Tingkat Pencemaran Air Bersih							
						Amat Tinggi		Tinggi		Sedang		Rendah	
						Jumlah	%	Jumlah	%	Jumlah	%	Jumlah	%
1	2	3	4	5	6	7	8	9	10	11	12	13	14
1	Arjawinangun	Tegal Gubug	8739	3240	37.1	0	0	31	13.2	503	20.3	2706	83.5
2	Astanajapura	Astanajapura	5487	1320	24.1	21	1.6	247	18.7	558	42.3	494	37.4
		Gemulung	1470	427	29.0	51	11.94	259	60.65	61	14.288	55	12.88
3	Babakan	Babakan	7953	1043	13.1	6	0.6	128	12.3	259	34.4	550	52.7
4	Beber	Beber	3147	402	12.8	60	14.9	117	29.1	151	37.5	84	20.8
		Kamarang	2844	3930	138.2	0	0	0	0	0	0	0	0
5	Ciledug	Ciledug	7920	760	9.6	24	3	45	6	304	40	387	51
6	Cirebon Selatan	Cirebon Selatan	6142	633	10.3	0	0	5	9	53	7.2	575	91.9
7	Cirebon Utara	Cirebon Utara	8255	2988	36.2	0	0	92	3.1	446	14.9	2182	73.1
		Mayung	2530	200	7.9	0	0	60	5	126	10.5	1014	84.5
8	Ciwaringin	Ciwaringin	3672	796	21.7	0	0	12	1.5	316	36.7	468	61.8
9	Depok	Waruoyom	7002	1440	20.6	101	7	522	36	729	51	88	60
10	Dukupuntang	Dukupuntang	7431	745	10.0	73	9.8	21	2.8	325	43.6	326	43.8
11	Gebang	Gebang	6330	493	7.8	0	0	6	1.2	56	11.3	431	87.5
12	Gegesik	Gegesik	5947	825	13.9	164	19.9	97	11.8	141	17.1	423	51.3
		Jagapura	5327	500	9.4	275	55.1	266	53.2	104	20.8	6	12
13	Gempol	Winong	10354	5905	57.0	0	0	0	0	0	0	0	0
14	Kaliwedi	Kaliwedi	5985	802	13.4	23	2.86	161	20.07	385	48	233	29.1
15	Kapetakan	Kapetakan	6264	1320	21.1	21	1.6	247	18.7	558	42.3	494	37.4
		Kedaton	1589	149	9.4	6	4	47	31.5	41	27.5	55	36.9
16	Karang Sembung	Karang Sembung	4758	944	19.8	169	17.9	248	26.3	233	24.7	294	31.1
17	Karang Wareng	Kubang Deleg	4886	1432	29.3	270	5.5	232	4.7	195	3.9	167	34
18	Kedawung	Kedawung	10004	960	9.6	0	0	335	34.9	563	58.6	62	65
19	Klangenan	Klangenan	7006	2210	31.5	258	11.7	416	18.9	532	24	1004	45.4
		Wangunharja	4326	1119	25.9	15	1	30	3	860	77	214	19
		Jemaras	3446	896	26.0	8	0.89	170	18.97	183	20.42	535	59.7
20	Lemah Abang	SindangLaut	6983	5103	73.1	524	10.26	1027	20.12	1360	26.65	2192	42.95
21	Losari	Losari	4467	969	21.7	8	1.1	58	8.3	168	24.1	462	66.4
		Astanajapura	2451	768	31.3	187	7.5	219	8.9	155	6.3	207	84
22	Mundu	Mundu	6020	922	15.3	78	8.46	316	34.28	409	44.36	119	12.9
23	Pabedilan	Tersana	3086	395	12.8	44	11.1	147	37.2	155	39.2	39	9.8
		Kalibuntu	6339	900	14.2	8	0.8	88	9.7	414	46	390	43.3
24	Pabuaran	Pabuaran	4902	1680	34.3	0	0	0	0	121	7.1	130	76
25	Palimanan	Palimanan	4852	911	18.8	62	6.8	194	21.3	411	45.1	244	26.8
		Kepuh	1951	1215	62.3	231	1901	270	22.2	512	421	202	16.6
26	Pangenan	Ender	5799	2390	41.2	0	0	0	0	0	0	2390	100
27	Panguragan	Panguragan	5357	1035	19.3	122	12	194	19	64	6	655	63
28	Pasaleman	Pasaleman	3531	1154	32.7	190	16.5	121	10.5	182	15.7	461	39.9
29	Plered	Plered	4476	0	0.0	0	0	0	0	0	0	0	0
		Pangkalan	4000	0	0.0	0	0	0	0	0	0	0	0
30	Plumbon	Plumbon	4188	1200	28.7	179	14.9	240	20	439	36.6	336	28

NO	KECAMATAN	PUSKESMAS	Jumlah Sarana yang ada	Sarana Air Bersih yang diinspeksi		Tingkat Pencemaran Air Bersih							
						Amat Tinggi		Tinggi		Sedang		Rendah	
				Jumlah	%	Jumlah	%	Jumlah	%	Jumlah	%	Jumlah	%
1	2	3	4	5	6	7	8	9	10	11	12	13	14
		Lurah	2988	600	20.1	0	0	0	0	71	11.83	529	88.17
31	Sedong	Sedong	4485	652	14.5	0	0	106	16.3	444	68	102	15.6
32	Sumber	Sumber	3430	1017	29.7	0	0	2	20	107	10.5	908	69.5
		Sedang	2205	758	34.4	0	0	0	0	0	0	758	34.4
		Watubelah	6886	475	6.9	0	0	0	0	63	13.2	412	86.7
33	Susukan	Susukan	4256	0	0.0	0	0	0	0	0	0	0	0
		Bunder	1673	300	17.9	134	44	66	22	91	30	9	30
34	Susukan Lebak	Susukan Lebak	4256	0	0.0	0	0	0	0	0	0	0	0
35	Tengah Tani	Tengah Tani	5836	960	16.4	102	10.6	354	36.9	468	48.8	36	3.7
36	Waled	Waled	6045	3282	54.3	214	6.2	444	13.5	780	23.8	960	29.3
		Cibogo	2661	1345	50.5	0	0	194	14.42	517	38.4	634	47.13
37	Weru	Karang Sari	6462	4155	64.3	307	4.75	585	9.05	1210	18.7	2053	31.7
		JUMLAH KABUPATEN	268399	67665	25.2	3935	41.986038	8419	14.80	15823	32.26	27075	42.03

Sumber : Laporan Kesling Tahunan Puskesmas 2006

TABEL 37

PERSENTASE TEMPAT-TEMPAT UMUM SEHAT MENURUT KECAMATAN / PUSKESMAS
DI KABUPATEN CIREBON
TAHUN 2006

NO	KECAMATAN	PUSKESMAS	TEMPAT TEMPAT UMUM					TEMPAT PENGELOLAAN MAKANAN				
			JUMLAH YANG ADA	JUMLAH DIBINA / DIPERIKSA	% DIBINA / DIPERIKSA	JUMLAH SEHAT	% SEHAT	JUMLAH YANG ADA	JUMLAH DIBINA / DIPERIKSA	% DIBINA / DIPERIKSA	JUMLAH SEHAT	% SEHAT
1	2	3	4	5	6	7	8	9	10	11	12	13
1	Arjawinangun	Tegal Gubug	245	145	59.18	4	2.8	72	43	59.72	39	90.70
2	Astanajapura	Astanajapura	452	250	55.31	125	50.0	300	200	66.67	100	50.00
		Gumulung	75	32	42.67	6	18.8	110	8	7.27	1	12.50
3	Babakan	Babakan	76	76	100.00	76	100.0	394	216	54.82	149	68.98
4	Beber	Beber	193	126	65.28	73	57.9	167	105	62.87	59	56.19
		Kamarang	167	144	86.23	116	80.6	78	42	53.85	28	66.67
5	Ciledug	Ciledug	192	56	29.17	56	100.0	151	67	44.37	66	98.51
6	Cirebon Selatan	Cirebon Selatan	142	25	17.61	79	316.0	152	18	11.84	18	100.00
7	Cirebon Utara	Cirebon Utara	174	129	74.14	125	96.9	353	286	81.02	243	84.97
		Mayung	63	61	96.83	52	85.2	182	127	69.78	101	79.53
8	Ciwaringin	Ciwaringin	232	148	63.79	103	69.6	182	127	69.78	101	79.53
9	Depok	Waruroyom	58	45	77.59	35	77.8	123	84	68.29	58	69.05
10	Dukupuntang	Dukupuntang	171	107	62.57	39	36.4	73	46	63.01	41	89.13
11	Gebang	Gebang	239	229	95.82	158	69.0	165	129	78.18	85	65.89
12	Gegesik	Gegesik	171	33	19.30	15	45.5	227	44	19.38	18	40.91
		Jagapura	134	23	17.16	20	87.0	222	64	28.83	64	100.00
13	Gempol	Winong	181	145	80.11	120	82.8	367	304	82.83	269	88.49
14	Kaliwedi	Kaliwedi	207	88	42.51	59	67.0	121	95	78.51	77	81.05
15	Kapetakan	Kapetakan	214	112	52.34	86	76.8	239	122	51.05	81	66.39
		Kedaton	95	14	14.74	13	92.9	26	10	38.46	3	30.00
16	Karang Sembung	Karang Sembung	148	112	75.68	79	70.5	87	80	91.95	62	77.50
17	Karang Wareng	Kubang Deleg	57	42	73.68	27	64.3	18	18	100.00	1	5.56
18	Kedawung	Kedawung	177	85	48.02	82	96.5	173	127	73.41	81	63.78
19	Klangenan	Klangenan	96	64	66.67	57	89.1	322	167	51.86	94	56.29
		Wangunharja	92	55	59.78	44	80.0	239	1	0.42	1	100.00
		Jemaras	59	53	89.83	23	43.4	13	13	100.00	5	38.46
20	Lemah Abang	Sindang Laut	231	173	74.89	100	57.8	254	171	67.32	112	65.50
21	Losari	Losari	123	96	78.05	67	69.8	115	94	81.74	74	78.72
		Astanalanggar	104	53	50.96	44	83.0	177	80	45.20	44	55.00
22	Mundu	Mundu	179	122	68.16	98	80.3	111	84	75.68	55	65.48
23	Pabedilan	Tersana	71	53	74.65	40	75.5	131	97	74.05	59	60.82
		Kalibuntu	139	57	41.01	57	100.0	104	14	13.46	14	100.00
24	Pabuaran	Pabuaran	74	74	100.00	53	71.6	113	77	68.14	50	64.94
25	Palimanan	Palimanan	179	115	64.25	78	67.8	283	228	80.57	199	87.28
		Kepuh	114	84	73.68	61	72.6	97	91	93.81	52	57.14
26	Pangenan	Ender	76	76	100.00	76	100.0	394	216	54.82	149	68.98
27	Panguragan	Panguragan	189	127	67.20	83	65.4	59	43	72.88	24	55.81
28	Pasaleman	Pasaleman	92	69	75.00	59	85.5	130	69	53.08	50	72.46
29	Plered	Plered	174	143	82.18	121	84.6	86	74	86.05	59	79.73
		Pangkalan	66	66	100.00	16	24.2	11	11	100.00	11	100.00
30	Plumbon	Plumbon	148	49	33.11	39	79.6	78	32	41.03	15	46.88
		Lurah	135	110	81.48	105	95.5	449	224	49.89	112	50.00
31	Sedong	Sedong	221	94	42.53	24	25.5	93	68	73.12	29	42.65
32	Sumber	Sumber	155	117	75.48	107	91.5	243	130	53.50	118	90.77
		Sendang	106	106	100.00	101	95.3	200	200	100.00	187	93.50
		Watubelah	161	101	62.73	52	51.5	91	57	62.64	22	38.60
33	Susukan	Susukan	171	72	42.11	51	70.8	45	41	91.11	27	65.85
		Bunder	57	42	73.68	27	64.3	18	18	100.00	1	5.56
34	Susukan Lebak	Susukan Lebak	63	61	96.83	52	85.2	182	127	69.78	101	79.53
35	Tengah Tani	Tengah Tani	121	68	56.20	57	83.8	144	104	72.22	58	55.77
36	Waled	Waled	104	62	59.62	62	100.0	142	50	35.21	50	100.00
		Cibogo	131	78	59.54	58	74.4	124	39	31.45	31	79.49
37	Weru	Karangsari	298	189	63.42	189	100.0	487	270	55.44	262	97.04
JUMLAH KABUPATEN			7792	4856	62.32	3549	73.1	8917	5252	58.90	3810	72.54

Sumber: : Laporan Kesling Tahunan Puskesmas 2006

TABEL 38

PERSENTASE TEMPAT UMUM DAN PENGELOLAAN MAKANAN (TUPM) SEHAT MENURUT KECAMATAN / PUSKESMAS
DI KABUPATEN CIREBON
TAHUN 2006

NO	KECAMATAN	PUSKESMAS	HOTEL				RESTORAN/R-MAKAN				PASAR				TUPM LAINNYA				JUMLAH TUPM			
			JUMLAH YG ADA	JUMLAH DIPERIKSA	JUMLAH SEHAT	% SEHAT	JUMLAH YG ADA	JUMLAH DIPERIKSA	JUMLAH SEHAT	% SEHAT	JUMLAH YG ADA	JUMLAH DIPERIKSA	JUMLAH SEHAT	% SEHAT	JUMLAH YG ADA	JUMLAH DIPERIKSA	JUMLAH SEHAT	% SEHAT	JUMLAH YG ADA	JUMLAH DIPERIKSA	JUMLAH SEHAT	% SEHAT
1	Arjawinangun	Tegal Gubug	0	0	0	0	0	0	0	7	7	5	66.7	0	0	0	-	7	7	5	71.43	
2	Astanajapura	Astanajapura	0	0	0	0	4	4	4	100	2	0	0	0	317	188	43	22.87	323	192	47	24.48
		Gumulung	0	0	0	0	0	0	0	0	0	0	0	752	450	225	50.00	752	450	225	50.00	
3	Babakan	Babakan	0	0	0	0	0	0	0	0	0	0	0	185	40	7	17.50	185	40	7	17.50	
4	Beber	Beber	0	0	0	0	9	7	7	100	0	0	0	0	363	190	104	54.74	372	197	111	56.35
		Kamarang	0	0	0	0	0	0	0	0	0	0	0	167	126	126	100.00	167	126	126	100.00	
5	Ciledug	Ciledug	0	0	0	0	0	0	0	0	4	4	4	100	245	186	144	77.42	249	190	148	77.89
6	Cirebon Selatan	Cirebon Selatan	1	0	0	0	1	1	1	100	2	0	0	0	161	32	29	90.63	165	33	30	90.91
7	Cirebon Utara	Cirebon Utara	1	1	1	100	139	112	91	81.3	4	4	4	100	527	415	367	88.43	671	532	463	87.03
		Mayung	0	0	0	0	0	0	0	0	0	0	0	527	527	415	78.75	527	527	415	78.75	
8	Ciwaringin	Ciwaringin	0	0	0	0	3	3	2	66.7	0	0	0	0	347	237	157	66.24	350	240	159	66.25
9	Depok	Waruoyom	0	0	0	0	0	0	0	0	0	0	0	350	123	88	71.54	350	123	88	71.54	
10	Dukupuntang	Dukupuntang	0	0	0	0	13	5	4	80	2	2	0	0	202	113	77	68.14	217	120	81	67.50
11	Gebang	Gebang	0	0	0	0	9	9	9	100	2	2	1	50	365	318	220	69.18	376	329	230	69.91
12	Gegesik	Gegesik	0	0	0	0	0	0	0	0	1	1	1	100	404	358	243	67.88	405	359	244	67.97
		Jagapura	0	0	0	0	0	0	0	0	1	1	1	100	356	87	84	96.55	357	88	85	96.59
13	Gempol	Winong	0	0	0	0	6	6	6	100	0	0	0	0	356	87	84	96.55	362	93	90	96.77
14	Kaliwedi	Kaliwedi	0	0	0	0	3	0	0	0	0	0	0	548	449	389	86.64	551	449	389	86.64	
15	Kapetakan	Kapetakan	0	0	0	0	0	0	0	0	3	3	0	0	328	183	136	74.32	331	186	136	73.12
		Kedaton	0	0	0	0	6	6	6	100	0	0	0	0	453	234	167	71.37	459	240	173	72.08
		Jemaras	0	0	0	0	0	0	0	0	0	0	0	121	24	16	66.67	121	24	16	66.67	
16	Karang Sembung	Karang Sembung	0	0	0	0	0	0	0	0	0	0	0	235	192	141	73.44	235	192	141	73.44	
17	Karang Wareng	Kubang Deleg	6	0	0	0	0	0	0	0	2	0	0	0	378	199	140	70.35	386	199	140	70.35
18	Kedawung	Kedawung	0	0	0	0	1	1	1	100	0	0	0	0	352	206	102	49.51	353	207	103	49.76
19	Klangenan	Klangenan	0	0	0	0	7	5	5	100	0	0	0	0	418	231	151	65.37	425	236	156	66.10
		Wangunharja	0	0	0	0	0	0	0	0	0	0	0	331	59	46	77.97	331	59	46	77.97	
		Jemaras	0	0	0	0	2	2	2	100	2	2	0	0	72	66	46	69.70	76	70	48	68.57
20	Lemah Abang	Sindang Laut	0	0	0	0	10	10	10	100	2	1	1	100	445	153	153	100.00	457	164	164	100.00
21	Losari	Losari	0	0	0	0	0	0	0	0	0	0	0	281	133	88	66.17	281	133	88	66.17	
		Astanalanggar	0	0	0	0	0	0	0	0	8	7	5	71.4	321	215	115	53.49	329	222	120	54.05
22	Mundu	Mundu	0	0	0	0	5	5	5	100	1	1	1	100	290	206	153	74.27	296	212	159	75.00
23	Pabedilan	Tersana	0	0	0	0	0	0	0	0	0	0	0	104	48	48	100.00	104	48	48	100.00	
		Kalibuntu	0	0	0	0	11	7	5	71.4	5	5	5	100	243	71	71	100.00	259	83	81	97.59
24	Pabuaran	Pabuaran	0	0	0	0	6	6	6	100	0	0	0	0	187	151	103	68.21	193	157	109	69.43
25	Palimanan	Palimanan	0	0	0	0	0	0	0	0	0	0	0	212	181	121	66.85	212	181	121	66.85	
		Kepuh	0	0	0	0	52	4	4	100	0	0	0	0	470	292	225	77.05	522	296	229	77.36
26	Pangenan	Ender	0	0	0	0	0	0	0	0	0	0	0	248	170	107	62.94	248	170	107	62.94	
27	Panguragan	Panguragan	0	0	0	0	0	0	0	0	0	0	0	165	97	70	72.16	165	97	70	72.16	
28	Pasaleman	Pasaleman	0	0	0	0	3	3	3	100	0	0	0	0	260	217	180	82.95	263	220	183	83.18
29	Plered	Plered	0	0	0	0	0	0	0	0	0	0	0	260	217	77	35.48	260	217	77	35.48	
		Pangkalan	0	0	0	0	0	0	0	0	2	2	2	100	298	69	48	69.57	300	71	50	70.42
30	Plumbon	Plumbon	0	0	0	0	0	0	0	0	0	0	0	226	81	54	66.67	226	81	54	66.67	
		Lurah	0	0	0	0	0	0	0	0	1	1	1	100	313	162	53	32.72	314	163	54	33.13
31	Sedong	Sedong	0	0	0	0	2	2	2	100	4	4	3	75	508	271	235	86.72	514	277	240	86.64
32	Sumber	Sumber	0	0	0	0	2	0	0	0	0	0	0	280	245	170	69.39	282	245	170	69.39	
		Sendang	0	0	0	0	0	0	0	0	0	0	0	115	94	19	20.21	115	94	19	20.21	
		Watubelah	0	0	0	0	1	1	1	100	1	1	1	100	216	113	78	69.03	218	115	80	69.57
33	Susukan	Susukan	0	0	0	0	0	0	0	0	0	0	0	19	19	19	100.00	19	19	19	100.00	
		Bunder	0	0	0	0	5	5	5	100	0	0	0	0	-	-	-	-	5	5	5	100.00
34	Susukan Lebak	Susukan Lebak	0	0	0	0	2	2	2	100	0	0	0	0	270	115	70	60.87	272	117	72	61.54
35	Tengah Tani	Tengah Tani	0	0	0	0	5	2	2	100	0	0	0	0	250	138	116	84.06	255	140	118	84.29
36	Waled	Waled	0	0	0	0	0	0	0	0	0	0	0	545	142	124	87.32	545	142	124	87.32	
		Cibogo	0	0	0	0	9	8	8	88.9	2	2	1	50	705	459	451	98.26	716	469	460	98.08
37	Weru	Karangsari	8	1	1	100	316	216	191	76.28	58	50	36	93.79	16091	9379	6695	71.38	16473	9646	6923	71.77
JUMLAH KABUPATEN			16	2	2	200	632	432	382	78.82	116	100	72	95.73	32182	18758	13390	71.38	32946	19292	13846	71.77

TABEL 38 a (rincian tab.38)

PERSENTASE TEMPAT TEMPAT UMUM (TTU) SEHAT MENURUT KECAMATAN / PUSKESMAS
DI KABUPATEN CIREBON

TAHUN 2006

NO	KECAMATAN	PUSKESMAS	HOTEL				KOLAM RENANG				PASAR/PUSAT PERBELANJAAN				RUMAH SAKIT			
			JUMLAH YANG ADA	JUMLAH YG DIBINA / DIPERIKSA	JUMLAH SEHAT	% SEHAT	JUMLAH YANG ADA	JUMLAH YG DIBINA / DIPERIKSA	JUMLAH SEHAT	% SEHAT	JUMLAH YANG ADA	JUMLAH YG DIBINA / DIPERIKSA	JUMLAH SEHAT	% SEHAT	JUMLAH YANG ADA	JUMLAH YG DIBINA / DIPERIKSA	JUMLAH SEHAT	% SEHAT
1	Arjawinangun	Tegal Gubug	0	0	0		0	0	0		7	7	7		1	1	1	100.0
2	Astanajapura	Astanajapura	0	0	0		0	0	0		0	0	0		0	0	0	
		Gumulung	0	0	0		1	1	1	100	0	0	0		0	0	0	
3	Babakan	Babakan	0	0	0		0	0	0		1	1	1	100	0	0	0	
4	Beber	Beber	0	0	0		0	0	0		0	0	0		0	0	0	
		Kamarang	0	0	0		0	0	0		0	0	0		0	0	0	
5	Ciledug	Ciledug	0	0	0		1	1	1	100	4	4	4	100	0	0	0	
6	Cirebon Selatan	Cirebon Selatan	1	0	0		1	1	1	100	2	2	2	100	0	0	0	
7	Cirebon Utara	Cirebon Utara	1	1	1	100	0	0	0		4	4	4	100	2	2	2	100.0
		Mayung	0	0	0		0	0	0		0	0	0		0	0	0	
8	Ciwaringin	Ciwaringin	0	0	0		0	0	0		0	0	0		1	1	1	100.0
9	Depok	Waruroyom	0	0	0		0	0	0		0	0	0		0	0	0	
10	Dukupuntang	Dukupuntang	0	0	0		0	0	0		1	1	1	100	0	0	0	
11	Gebang	Gebang	0	0	0		2	2	2	100	5	5	5	100	0	0	0	
12	Gegesik	Gegesik	0	0	0		0	0	0		1	1	1	100	0	0	0	
		Jagapura	0	0	0		0	0	0		1	1	1	100	0	0	0	
13	Gempol	Winong	0	0	0		0	0	0		0	0	0		0	0	0	
14	Kaliwedi	Kaliwedi	0	0	0		0	0	0		0	0	0		0	0	0	
15	Kapetakan	Kapetakan	0	0	0		0	0	0		3	3	3	100	0	0	0	
		Kedaton	0	0	0		0	0	0		1	1	1	100	0	0	0	
16	Karang Sembung	Karang Sembung	0	0	0		0	0	0		5	5	5	100	1	1	1	100.0
17	Karang Wareng	Kubang Deleg	0	0	0		0	0	0		0	0	0		0	0	0	
18	Kedawung	Kedawung	6	0	0		2	2	2	100	2	2	2	100	6	6	6	100.0
19	Klangenan	Klangenan	0	0	0		0	0	0		0	0	0		0	0	0	
		Wangunharja	0	0	0		0	0	0		0	0	0		0	0	0	
		Jemaras	0	0	0		0	0	0		0	0	0		0	0	0	
20	Lemah Abang	Sindang Laut	0	0	0		0	0	0		2	2	2	100	0	0	0	
21	Losari	Losari	0	0	0		0	0	0		1	1	1	100	0	0	0	
		Astanalanggar	0	0	0		0	0	0		0	0	0		0	0	0	
22	Mundu	Mundu	0	0	0		0	0	0		1	1	1	100	0	0	0	
23	Pabedilan	Tersana	0	0	0		0	0	0		0	0	0		0	0	0	
		Kalibuntu	0	0	0		0	0	0		0	0	0		0	0	0	
24	Pabuaran	Pabuaran	0	0	0		0	0	0		5	5	5	100	0	0	0	
25	Palimanan	Palimanan	0	0	0		1	1	1	100	4	4	4	100	0	0	0	
		Kepuh	0	0	0		1	1	1	100	0	0	0		0	0	0	
26	Pangenan	Ender	0	0	0		0	0	0		0	0	0		0	0	0	
27	Panguragan	Panguragan	0	0	0		0	0	0		0	0	0		0	0	0	
28	Pasaleman	Pasaleman	0	0	0		0	0	0		0	0	0		0	0	0	
29	Plered	Plered	0	0	0		0	0	0		0	0	0		0	0	0	
		Pangkalan	0	0	0		0	0	0		0	0	0		0	0	0	
30	Plumbon	Plumbon	0	0	0		0	0	0		2	2	2	100	1	1	1	100.0
		Lurah	0	0	0		0	0	0		0	0	0		0	0	0	
31	Sedong	Sedong	0	0	0		0	0	0		0	0	0		2	2	2	100.0
32	Sumber	Sumber	0	0	0		1	1	1	100	6	6	6	100	1	1	1	100.0
		Sendang	0	0	0		0	0	0		0	0	0		0	0	0	
		Watubelah	0	0	0		0	0	0		0	0	0		0	0	0	
33	Susukan	Susukan	0	0	0		0	0	0		1	1	1	100	0	0	0	
		Bunder	0	0	0		0	0	0		0	0	0		0	0	0	
34	Susukan Lebak	Susukan Lebak	0	0	0		0	0	0		0	0	0		0	0	0	
35	Tengah Tani	Tengah Tani	0	0	0		0	0	0		0	0	0		0	0	0	
36	Waled	Waled	0	0	0		0	0	0		0	0	0		1	1	1	100.0
		Cibogo	0	0	0		0	0	0		0	0	0		0	0	0	
37	Weru	Karangsari	0	0	0		0	0	0		12	12	12	100	0	0	0	
KABUPATEN / KOTA			8	1	1	100	10	10	10	100	71	71	71	100	16	16	16	100.0

TABEL 38 a (rincian tab.38) - lanjutan 1

PERSENTASE TEMPAT TEMPAT UMUM (TTU) SEHAT MENURUT KECAMATAN / PUSKESMAS
DI KABUPATEN CIREBON
TAHUN 2005

SARANA PENDIDIKAN				SARANA IBADAH				PESANTREN				PERKANTORAN				INDUSTRI BESAR / SEDANG			
JUMLAH YANG ADA	JUMLAH YG DIBINA / DIPERIKSA	JUMLAH SEHAT	% SEHAT	JUMLAH YANG ADA	JUMLAH YG DIBINA / DIPERIKSA	JUMLAH SEHAT	% SEHAT	JUMLAH YANG ADA	JUMLAH YG DIBINA / DIPERIKSA	JUMLAH SEHAT	% SEHAT	JUMLAH YANG ADA	JUMLAH YG DIBINA / DIPERIKSA	JUMLAH SEHAT	% SEHAT	JUMLAH YANG ADA	JUMLAH YG DIBINA / DIPERIKSA	JUMLAH SEHAT	% SEHAT
20	21	22	23	24	25	26	27	28	29	30	31	32	33	34	35	36	37	38	39
50	26	15	57.69	171	91	64	70.33	17	12	9	75.00	6	6	6	100.00				
22	22	20	90.91	7	7	7	100.00	2	2	1	50.00	12	12	12	100.00				
20	12	4	33.33	47	8	1	12.50	6	4	1	25.00	0	0	0					
48	38	20	52.63	131	64	57	89.06	2	2	2	100.00	27	23	23	100.00				
24	16	12	75.00	140	87	52	59.77	7	4	3	75.00	20	14	12	85.71				
24	24	19	79.17	116	98	77	78.57	0	0	0		8	8	8	100.00				
42	34	34	100.00	94	54	54	100.00	1	1	1	100.00	29	22	22	100.00				
31	4	4	100.00	68	10	10	100.00	4	2	2	100.00	23	7	7	100.00				
45	45	45	100.00	103	38	35	92.11	2	2	2	100.00	46	28	28	100.00				
18	16	14	87.50	39	39	32	82.05	1	1	1	100.00	1	1	1	100.00				
34	30	20	66.67	128	88	54	61.36	34	13	18	138.46	15	13	13	100.00				
34	32	22	68.75	12	12	12	100.00	10	2	2	100.00	0	0	0					
52	43	40	93.02	76	24	24	100.00	11	11	9	81.82	17	15	15	100.00				
43	33	15	45.45	117	117	90	76.92	3	3	3	100.00	3	3	3	100.00				
34	19	7	36.84	112	10	6	60.00	0	0	0		17	0	0					
24	23	23	100.00	71	49	49	100.00	5	0	5		5	0	0					
0	0	0		0	0	0		0	0	0		0	0	0					
28	22	13	59.09	170	55	44	80.00	16	11	2	18.18	14	14	12	85.71				
41	26	16	61.54	102	46	41	89.13	1	1	1	100.00	20	15	15	100.00				
18	5	5	100.00	76	9	9	100.00	0	0	0		0	0	0					
37	27	22	81.48	80	59	44	74.58	0	0	0		12	7	5	71.43				
26	25	23	92.00	56	40	35	87.50	1	1	1	100.00	43	26	21	80.77				
53	20	17	85.00	117	41	41	100.00	1	1	1	100.00	9	6	6	100.00				
22	22	20	90.91	7	7	7	100.00	2	2	1	50.00	12	12	12	100.00				
25	25	18	72.00	55	21	13	61.90	0	0	0	#DIV/0!	9	9	9	100.00				
19	19	5	26.32	7	7	7	100.00	2	2	1	50.00	6	6	5	83.33				
50	38	22	57.89	16	15	11	73.33	6	6	0	-	19	6	4	66.67				
35	33	31	93.94	68	50	42	84.00	2	2	2	100.00	5	14	14	100.00				
16	14	6	42.86	84	44	33	75.00	0	0	0		1	4	2	50.00				
43	40	34	85.00	124	79	61	77.22	1	1	1	100.00	1	1	1	100.00				
14	11	8	72.73	54	39	22	56.41	0	0	0		0	1	1	100.00				
30	20	20	100.00	106	53	53	100.00	4	4	4	100.00	9	0	0					
25	19	19	100.00	42	29	29	100.00	1	1	1	100.00	12	9	9	100.00				
26	12	11	91.67	93	78	59	75.64	5	4	3	75.00	0	0	0					
21	18	17	94.44	77	56	37	66.07	10	10	7	70.00	4	0	0					
37	27	22	81.48	80	59	44	74.58	0	0	0		12	7	5	71.43				
42	15	2	13.33	134	0	0		2	2	2	100.00	11	15	15	100.00				
19	19	16	84.21	61	47	38	80.85	1	1	0	-	0	11	11	100.00				
16	14	6	42.86	84	44	33	75.00	0	0	0		1	4	2	50.00				
13	0	0		48	0	0		0	0	0		0	0	0					
38	22	19	86.36	93	16	7	43.75	7	6	6	100.00	23	23	23	100.00				
20	20	15	75.00	99	16	16	100.00	0	0	0		8	8	8	100.00				
18	5	5	100.00	76	9	9	100.00	0	0	0		0	0	0					
37	37	35	94.59	93	84	80	95.24	2	2	1	50.00	28	13	13	100.00				
16	16	13	81.25	51	51	49	96.08	1	1	1	100.00	5	5	5	100.00				
32	20	8	40.00	119	98	82	83.67	5	4	3	75.00	32	26	18	69.23				
20	12	4	33.33	47	8	1	12.50	6	4	1	25.00	0	0	0					
15	12	1	8.33	41	22	4	18.18	0	0	0		1	1	1	100.00				
24	23	23	100.00	71	49	49	100.00	5	0	5		5	0	0					
21	16	12	75.00	87	37	34	91.89	1	1	1	100.00	11	10	9	90.00				
21	16	16	100.00	75	6	6	100.00	6	2	2	100.00	10	10	10	100.00				
19	15	13	86.67	65	33	23	69.70	2	2	1	50.00	9	7	6	85.71				
35	33	31	93.94	68	50	42	84.00	2	2	2	100.00	5	14	14	100.00				
1517	1135	862	75.95	4158	2153	1729	80.31	197	197	109	55.33	566	436	406	93.12				

TABEL 38 a (rincian tab.38) lanjutan 2

PERSENTASE TEMPAT TEMPAT UMUM (TTU) SEHAT MENURUT KECAMATAN / PUSKESMAS
DI KABUPATEN CIREBON
TAHUN 2005

INDUSTRI KECIL / RT				TTU LAINNYA				JUMLAH TTU			
JUMLAH YANG ADA	JUMLAH YG DIBINA / DIPERIKSA	JUMLAH SEHAT	% SEHAT	JUMLAH YANG ADA	JUMLAH YG DIBINA / DIPERIKSA	JUMLAH SEHAT	% SEHAT	JUMLAH YANG ADA	JUMLAH YG DIBINA / DIPERIKSA	JUMLAH SEHAT	% SEHAT
40	41	42	43	44	45	46	47	48	49	50	51
								252	143	102	71.33
								43	43	40	93.02
								74	25	7	28.00
								209	128	103	80.47
								191	121	79	65.29
								148	130	104	80.00
								171	116	116	100.00
								130	26	26	100.00
								203	120	117	97.50
								59	57	48	84.21
								212	145	106	73.10
								56	46	36	78.26
								157	94	89	94.68
								173	163	118	72.39
								164	30	14	46.67
								106	73	78	106.85
								0	0	0	#DIV/0!
								228	102	71	69.61
								167	91	76	83.52
								95	15	15	100.00
								135	99	77	77.78
								126	92	80	86.96
								196	78	75	96.15
								43	43	40	93.02
								89	55	40	72.73
								34	34	18	52.94
								93	67	39	58.21
								111	100	90	90.00
								101	62	41	66.13
								170	122	98	80.33
								68	51	31	60.78
								149	77	77	100.00
								85	63	63	100.00
								129	99	78	78.79
								113	85	62	72.94
								129	93	71	76.34
								189	32	19	59.38
								81	78	65	83.33
								101	62	41	66.13
								61	0	0	#DIV/0!
								164	70	58	82.86
								127	44	39	88.64
								96	16	16	100.00
								168	144	137	95.14
								73	73	68	93.15
								188	148	111	75.00
								74	25	7	28.00
								57	35	6	17.14
								105	72	77	106.94
								120	64	56	87.50
								113	35	35	100.00
								95	57	43	75.44
								122	111	101	90.99
								6543	4019	3204	79.72

TABEL 38 b (rincian tab.38)

PERSENTASE TEMPAT PENGELOLAAN MAKANAN (TPM) SEHAT MENURUT KECAMATAN / PUSKESMAS
DI KABUPATEN CIREBON
TAHUN 2006

NO	KECAMATAN	PUSKESMAS	INDUSTRI MAKANAN				JASA BOGA				RESTORAN				RUMAH MAKAN			
			JUMLAH YANG ADA	JUMLAH YG DIBINA / DIPERIKSA	JUMLAH SEHAT	% SEHAT	JUMLAH YANG ADA	JUMLAH YG DIBINA / DIPERIKSA	JUMLAH SEHAT	% SEHAT	JUMLAH YANG ADA	JUMLAH YG DIBINA / DIPERIKSA	JUMLAH SEHAT	% SEHAT	JUMLAH YANG ADA	JUMLAH YG DIBINA / DIPERIKSA	JUMLAH SEHAT	% SEHAT
1	Arjawinangun	Tegal Gubug	36	37	37	100.00	0	0	0		27	17	16	94.12	49	38	34	89.47
2	Astanajapura	Astanajapura	30	30	15	50.00	0	0	0		50	25	25	100.00	300	200	100	50.00
		Gumulung	0	0	0		0	0	0		0	0	0		110	8	1	12.50
3	Babakan	Babakan	0	0	0		0	0	0		0	0	0		0	0	0	
4	Beber	Beber	38	24	12	50.00	2	2	2	100.0	0	0	0		167	105	59	56.19
		Kamarang	28	16	10	62.50	0	0	0		1	1	1	100.00	1	1	1	100.00
5	Ciledug	Ciledug	70	39	39	100.00	0	0	0		0	0	0		0	0	0	
6	Cirebon Selatan	Cirebon Selatan	0	0	0		0	0	0		84	0	0		152	18	18	100.00
7	Cirebon Utara	Cirebon Utara	52	52	35	67.31	0	0	0		0	0	0		356	287	228	79.44
		Mayung	0	0	0		0	0	0		0	0	0		182	127	101	79.53
8	Ciwaringin	Ciwaringin	8	4	4	100.00	9	7	5	71.4	1	7	7	100.00	128	80	54	67.50
9	Depok	Waruoyom	16	8	4	50.00	0	0	0		0	0	0		123	84	58	69.05
10	Dukupuntang	Dukupuntang	16	9	9	100.00	0	0	0		22	10	8	80.00	73	46	41	89.13
11	Gebang	Gebang	36	0	0		0	0	0		0	0	0		165	129	85	65.89
12	Gegesik	Gegesik	0	0	0		0	0	0		4	1	1	100.00	227	44	18	40.91
		Jagapura	29	9	0	0.00	0	0	0		0	0	0		89	45	5	11.11
13	Gempol	Winong	0	0	21		7	7	7	100.0	3	3	3	100.00	367	304	269	88.49
14	Kaliwedi	Kaliwedi	41	32	0	0.00	0	0	0		30	25	22	88.00	121	95	77	81.05
15	Kapetakan	Kapetakan	0	0	0		1	0	0		0	0	0		239	122	81	66.39
		Kedaton	0	0	0		0	0	0		0	0	0		26	10	3	30.00
16	Karang Sembung	Karang Sembung	0	0	60		0	0	0		0	0	0		87	80	52	65.00
17	Karang Wareng	Kubang Deleg	72	65	6	9.23	0	0	0		0	0	0		18	18	1	5.56
18	Kedawung	Kedawung	37	38	38	100.00	0	0	0		0	0	0		173	127	81	63.78
19	Klangenan	Klangenan	115	70	0	0.00	0	0	0		0	0	0		313	198	107	54.04
		Wangunharja	100	50	50	100.00	0	0	0		20	20	20	100.00	239	2	1	50.00
		Jemas	0	0	0		0	0	0		0	0	0		13	13	5	38.46
20	Lemah Abang	Sindang Laut	0	0	22		0	0	0		0	0	0		254	171	112	65.50
21	Losari	Losari	42	31	5	16.13	0	0	0		8	8	0		115	94	74	78.72
		Astanalanggar	14	6	9	150.00	0	0	0		13	5	8	160.00	109	80	44	55.00
22	Mundu	Mundu	20	20	30	150.00	0	0	0		0	0	0		111	84	55	65.48
23	Pabedilan	Tersana	65	48	8	16.67	0	0	0		10	9	6	66.67	131	97	59	60.82
		Kalibuntu	16	8	0	0.00	20	20	20	100.0	0	0	0		104	57	57	100.00
24	Pabuaran	Pabuaran	0	0	0		0	0	0		0	0	0		113	95	80	84.21
25	Palimanan	Palimanan	0	0	0		2	2	2	100.0	0	0	0		283	228	199	87.28
		Kepuh	0	0	0		0	0	0		17	17	8	47.06	97	91	52	57.14
26	Pangenan	Ender	0	0	0		0	0	0		0	0	0		394	216	149	68.98
27	Panguragan	Panguragan	0	0	0		0	0	0		0	0	0		59	43	24	55.81
28	Pasaleman	Pasaleman	46	24	16	66.67	0	0	0		0	0	0		77	51	38	74.51
29	Plered	Plered	0	0	0		0	0	0		0	0	0		86	74	59	79.73
		Pangkalan	0	0	0		0	0	0		0	0	0		11	11	11	100.00
30	Plumbon	Plumbon	0	0	0		0	0	0		16	9	9	100.00	78	32	15	46.88
		Lurah	0	0	0		0	0	0		0	0	9		449	224	112	50.00
31	Sedong	Sedong	100	50	50	100.00	0	0	0		0	0	0		93	68	29	42.65
32	Sumber	Sumber	52	23	23	100.00	0	0	0		23	12	10	83.33	188	111	187	168.47
		Sendang	76	76	76	100.00	0	0	0		75	75	75	100.00	200	200	39	19.50
		Watubelah	41	39	13	33.33	0	0	0		0	0	0		91	81	40	49.38
33	Susukan	Susukan	20	20	30	150.00	0	0	0		0	0	0		45	41	27	65.85
		Bunder	0	0	0		7	7	7	100.0	0	0	0		2	2	2	100.00
34	Susukan Lebak	Susukan Lebak	40	20	20	100.00	25	12	12	100.0	0	0	0		182	127	101	79.53
35	Tengah Tani	Tengah Tani	22	15	15	100.00	0	0	0		3	3	3	100.00	144	104	58	55.77
36	Waled	Waled	59	27	27	100.00	0	0	0		0	0	0		142	50	50	100.00
		Cibogo	64	17	12	70.59	0	0	0		0	0	0		124	39	31	79.49
37	Weru	Karangsari	36	36	36	100.00	2	2	2	100.0	0	0	0		487	270	262	97.04
KABUPATEN / KOTA			1437	943	442	46.87	75	59	57	96.6	117	247	231	93.52	7887	4922	3446	70.01

TABEL 38 b (rincian tab.38) - lanjutan 1

PERSENTASE TEMPAT PENGELOLAAN MAKANAN (TPM) SEHAT MENURUT KECAMATAN / PUSKESMAS
DI KABUPATEN CIREBON
TAHUN 2005

SNACK BAR				WARUNG MAKAN				KANTIN				TOKO PENJUAL MAKANAN				MAKANAN JAJANAN			
JUMLAH YANG ADA	JUMLAH YG DIBINA / DIPERIKSA	JUMLAH SEHAT	% SEHAT	JUMLAH YANG ADA	JUMLAH YG DIBINA / DIPERIKSA	JUMLAH SEHAT	% SEHAT	JUMLAH YANG ADA	JUMLAH YG DIBINA / DIPERIKSA	JUMLAH SEHAT	% SEHAT	JUMLAH YANG ADA	JUMLAH YG DIBINA / DIPERIKSA	JUMLAH SEHAT	% SEHAT	JUMLAH YANG ADA	JUMLAH YG DIBINA / DIPERIKSA	JUMLAH SEHAT	% SEHAT
20	21	22	23	24	25	26	27	28	29	30	31	32	33	34	35	36	37	38	39
0	0	0	0	14	14	11	87	0	0	0	0	0	0	0	0				
0	0	0	0	0	0	0	0	0	0	0	0	0	0	0	0				
0	0	0	0	41	0	0	0	2	2	0	0	41	8	0	0				
0	0	0	0	0	2	2	100	0	0	0	0	0	0	0	0				
2	0	0	0	6	6	6	100	18	12	10	83.3	94	54	28	51.8				
0	0	0	0	18	11	5	45.4	0	0	0	0	27	13	9	69.2				
0	0	0	0	2	2	2	100	0	0	0	0	1	1	1	100				
0	0	0	0	29	6	6	100	0	0	0	0	20	8	8	100				
0	0	0	0	139	112	91	81.3	0	0	0	0	49	33	29	87.9				
0	0	0	0	45	38	30	78.95	0	0	0	0	5	5	5	100				
0	0	0	0	94	64	40	62.5	0	0	0	0	0	0	0	0				
0	0	0	0	47	34	71	0	0	0	0	0	36	24	14	58				
0	0	0	0	1	1	1	100	1	1	1	100	11	13	10	79.6				
0	0	0	0	67	67	42	62.7	0	0	0	0	20	20	12	64				
38	0	0	0	7	7	1	14.3	0	0	0	0	42	14	14	100				
0	0	0	0	3	3	3	100	0	0	0	0	57	31	0	0				
0	0	0	0	300	187	186	62	1	1	1	100	0	0	0	0				
0	0	0	0	32	26	24	92.3	0	0	0	0	18	12	10	80.3				
75	57	41	71.9	23	10	7	70	0	0	0	0	0	0	0	0				
0	0	0	0	0	0	0	0	0	0	0	0	0	0	0	0				
0	0	0	0	0	0	0	0	0	0	0	0	0	0	0	0				
0	0	0	0	63	50	41	65.1	5	5	3	60	20	20	16	80				
0	0	0	0	28	26	19	73	0	0	0	0	37	17	10	58.6				
0	0	0	0	120	69	31	44.9	0	0	0	0	26	26	13	50				
0	0	0	0	6	0	0	0	0	0	0	0	30	0	0	0				
0	0	0	0	0	0	0	0	0	0	0	0	0	0	0	0				
0	0	0	0	7	6	5	83.33	0	0	0	0	1	1	1	100				
0	0	0	0	22	17	14	82.4	0	0	0	0	34	25	17	68				
0	0	0	0	0	0	0	0	0	0	0	0	0	0	0	0				
0	0	0	0	15	12	8	66.7	0	0	0	0	44	27	15	55.6				
0	0	0	0	2	2	1	50	12	9	6	66.6	42	29	16	55.1				
0	0	0	0	13	7	7	100	11	7	7	100	16	8	8	100				
0	0	0	0	12	10	10	93.3	0	0	0	0	0	0	0	0				
55	51	51	100	45	35	30	85.7	0	0	0	0	151	52	51	98.1				
0	0	0	0	2	2	2	100	0	0	0	0	0	0	0	0				
0	0	0	0	0	0	0	0	0	0	0	0	0	0	0	0				
0	0	0	0	0	0	0	0	0	0	0	0	30	17	5	24				
0	0	0	0	2	2	2	100	0	0	0	0	29	25	20	80				
0	0	0	0	0	0	0	0	0	0	0	0	0	0	0	0				
0	0	0	0	1	1	1	100	0	0	0	0	4	4	2	50				
0	0	0	0	75	22	9	40.9	32	32	32	100	32	0	0	0				
0	0	0	0	25	2	2	100	0	0	0	0	96	5	5	100				
0	0	0	0	0	0	0	0	0	0	0	0	0	0	0	0				
0	0	0	0	47	23	21	91.3	10	2	2	100	49	28	28	100				
0	0	0	0	1	1	1	100	0	0	0	0	30	30	30	100				
0	0	0	0	1	1	0	0	0	0	0	0	34	26	18	69.2				
0	0	0	0	0	0	0	0	0	0	0	0	0	0	0	0				
0	0	0	0	7	7	0	0	0	0	0	0	2	2	0	0				
0	0	0	0	0	0	0	0	0	0	0	0	0	0	0	0				
0	0	0	0	8	6	4	66.6	1	1	1	100	13	10	6	60				
0	0	0	0	34	6	6	17	0	0	0	0	32	17	17	100				
64	17	12	70.58	0	0	0	0	0	0	0	0	47	13	10	76.9				
0	0	0	0	0	0	0	0	0	0	0	0	0	0	0	0				
234	125	104	80.8	1404	897	742	79.9	43	72	63	89.99	1220	618	428	77.21				

TABEL 39

PERSENTASE INSTITUSI DIBINA KESEHATAN LINGKUNGANNYA MENURUT KECAMATAN / PUSKESMAS
DI KABUPATEN CIREBON
TAHUN 2006

NO	KECAMATAN	PUSKESMAS	SARANA KES.			SARANA PENDIDIKAN			SARANA IBADAH			PERKANTORAN			SARANA LAIN			JUMLAH		
			JUMLAH	DIBINA	%	JUMLAH	DIBINA	%	JUMLAH	DIBINA	%	JUMLAH	DIBINA	%	JUMLAH	DIBINA	%	JUMLAH	DIBINA	%
1	Arjawinangun	Tegal Gubug	2	2	100	50	26	77.00	171	91	73.20	0	0	-	0	0	-	223	119	53.36
2	Astanajapura	Astanajapura	2	2	100	0	0	-	50	50	100.00	0	0	-	0	0	-	52	52	100.00
		Gumulung	2	2	100	20	12	20.00	47	8	21.20	0	0	-	0	0	-	69	69	100.00
3	Babakan	Babakan	2	2	100	48	38	52.60	131	64	48.85	27	23	100.00	0	0	-	208	208	100.00
4	Beber	Beber	2	2	100	0	0	-	0	0	-	0	0	-	0	0	-	2	2	100.00
		Kamarang	2	2	100	24	24	100.00	116	98	84.48	8	8	100.00	0	0	-	150	150	100.00
5	Ciledug	Ciledug	2	2	100	42	0	-	93	0	-	10	10	100.00	0	0	-	147	147	100.00
6	Cirebon Selatan	Cirebon Selatan	101	101	100	31	4	129.00	68	10	14.70	33	7	21.20	4	2	50.00	237	55	23.20
7	Cirebon Utara	Cirebon Utara	2	2	100	45	45	100.00	103	35	-	46	28	60.87	0	0	-	196	196	100.00
		Mayung	2	2	100	18	16	87.50	39	39	82.50	1	1	100.00	0	0	-	60	60	100.00
8	Ciwaringin	Ciwaringin	2	2	100	0	0	-	0	0	-	0	0	-	0	0	-	2	2	100.00
9	Depok	Waruroyom	2	2	100	0	0	-	0	0	-	0	0	-	0	0	-	2	2	100.00
10	Dukupuntang	Dukupuntang	2	2	100	0	0	-	0	0	-	0	0	-	0	0	-	2	2	100.00
11	Gebang	Gebang	2	2	100	0	0	-	0	0	-	0	0	-	0	0	-	2	2	100.00
12	Gegesik	Gegesik	2	2	100	34	19	-	112	10	-	17	0	-	0	0	-	165	46	27.88
		Jagapura	2	2	100	0	0	-	0	0	-	0	0	-	0	0	-	2	2	100.00
13	Gempol	Winong	3	3	100	38	12	31.58	19	19	100.00	0	0	-	0	0	-	60	34	56.67
14	Kaliwedi	Kaliwedi	2	2	100	0	0	-	0	0	-	0	0	-	0	0	-	2	2	100.00
15	Kapetakan	Kapetakan	2	2	100	41	26	16.00	102	46	89.10	20	15	75.00	0	0	-	165	89	53.94
		Kedaton	2	2	100	0	0	-	0	0	-	0	0	-	0	0	-	2	2	100.00
16	Karang Sembung	Karang Sembung	2	2	100	37	27	72.97	80	59	73.75	12	7	58.33	0	0	-	131	95	72.52
17	Karang Wareng	Kubang Deleg	2	2	100	0	0	-	0	0	-	0	0	-	0	0	-	2	2	100.00
18	Kedawung	Kedawung	2	2	100	0	0	-	0	0	-	0	0	-	0	0	-	2	2	100.00
19	Klangenan	Klangenan	2	2	100	0	0	-	0	0	-	0	0	-	0	0	-	2	2	100.00
		Wangunharja	2	2	100	0	0	-	0	0	-	0	0	-	0	0	-	2	2	100.00
		Jemaras	2	2	100	19	19	100.00	7	7	100.00	6	6	100.00	0	0	-	34	34	100.00
20	Lemah Abang	Sindang Laut	2	2	100	50	38	57.89	16	15	73.33	6	4	66.67	0	0	-	74	59	74.00
21	Losari	Losari	2	2	100	0	0	-	0	0	-	0	0	-	0	0	-	2	2	100.00
		Astanalanggar	2	2	100	16	14	87.50	84	44	52.38	5	4	80.00	0	0	-	107	64	59.81
22	Mundu	Mundu	2	2	100	0	0	-	0	0	-	0	0	-	0	0	-	2	2	100.00
23	Pabedilan	Tersana	2	2	100	0	0	-	0	0	-	0	0	-	0	0	-	2	2	100.00
		Kalibuntu	2	2	100	0	0	-	0	0	-	0	0	-	0	0	-	2	2	100.00
24	Pabuaran	Pabuaran	2	2	100	25	19	83.00	42	29	69.50	9	9	100.00	0	0	-	78	59	75.64
25	Palimanan	Palimanan	2	2	100	26	12	48.00	93	78	75.60	12	0	-	5	4	-	133	96	72.18
		Kepuh	2	2	100	0	0	-	0	0	-	10	10	100.00	0	0	-	12	12	100.00
26	Pangenan	Ender	2	2	100	27	27	100.00	47	47	100.00	16	16	100.00	11	11	100.00	103	103	100.00
27	Panguragan	Panguragan	2	2	100	42	21	50.00	134	134	100.00	15	7	49.00	0	0	-	193	164	84.97
28	Pasaleman	Pasaleman	2	2	100	0	0	-	0	0	-	0	0	-	0	0	-	2	2	100.00
29	Plered	Plered	2	2	100	0	0	-	0	0	-	0	0	-	0	0	-	2	2	100.00
		Pangkalan	2	2	100	0	0	-	15	15	100.00	0	0	-	0	0	-	17	17	100.00
30	Plumbon	Plumbon	2	2	100	0	0	-	0	0	-	0	0	-	0	0	-	2	2	100.00
		Lurah	2	2	100	0	0	-	0	0	-	0	0	-	0	0	-	2	2	100.00
31	Sedong	Sedong	2	2	100	0	0	-	0	0	-	0	0	-	0	0	-	2	2	100.00
32	Sumber	Sumber	2	2	100	0	0	-	0	0	-	0	0	-	0	0	-	2	2	100.00
		Sendang	2	2	100	0	0	-	0	0	-	0	0	-	0	0	-	2	2	100.00
		Watubelah	2	2	100	0	0	-	0	0	-	0	0	-	0	0	-	2	2	100.00
33	Susukan	Susukan	2	2	100	0	0	-	0	0	-	0	0	-	0	0	-	2	2	100.00
		Bunder	2	2	100	0	0	-	0	0	-	0	0	-	0	0	-	2	2	100.00
34	Susukan Lebak	Susukan Lebak	2	2	100	0	0	-	0	0	-	0	0	-	0	0	-	2	2	100.00
35	Tengah Tani	Tengah Tani	2	2	100	0	0	-	0	0	-	0	0	-	0	0	-	2	2	100.00
36	Waled	Waled	2	2	100	0	0	-	0	0	-	0	0	-	0	0	-	2	2	100.00
		Cibogo	2	2	100	0	0	-	0	0	-	0	0	-	0	0	-	2	2	100.00
37	Weru	Karangsari	2	2	100	55	55	100.00	166	145	87.40	16	12	75.00	6	3	50.00	57	45	78.95
JUMLAH KABUPATEN			206	206	100	688	454	13.89	1735	1043	76.11	269	167	67.69	26	20	11.11	2731	2033	91.19

Sumber : Laporan Kesling Tahunan Puskesmas 2006

TABEL 40b

KEBUTUHAN, PENGADAAN, KETERSEDIAAN OBAT ESENSIAL DAN OBAT GENERIK MENURUT JENIS OBAT
KABUPATEN CIREBON
TAHUN 2006

NO	JENIS OBAT	OBAT ESENSIAL				OBAT GENERIK			
		KEBUTUHAN	PENGADAAN	KETERSEDIAAN		KEBUTUHAN	PENGADAAN	KETERSEDIAAN	
				JUMLAH	%			JUMLAH	%
1	2	3	4	5	6	7	8	9	10

Sumber:

TABEL 40c

KETERSEDIAAN OBAT GENERIK BERLOGO MENURUT JENIS OBAT
KABUPATEN CIREBON
TAHUN 2006

NO	NAMA JENIS OBAT	KEBUTUHAN	KETERSEDIAAN	
			JUMLAH	%
1	2	3	4	5
1	Air raksa dental use			
	Alat suntik sekali pakai 1 ml			
	Alat suntik sekali pakai 2,5 ml			
	Alat sentik sekali pakai 5 ml			
	Alendazol tablet 400 mg			
	Alopurinol tablet 100 mg			
	Aminofilin injeksi 24 mg/ml-10 ml			
	Amitripilina HCL tablet salut 25 mg			
	Amoksisili kapsul 250 mg			
	Amoksisili kapsul 500 mg			
	Amoksisilin sirup kering 125 mg/5ml			
	Ampisilin kaplet 500 mg			
	Ampisilin sirup kering 125 mg/5 ml			
	Ampisilin kaplet 500 mg			

Sumber:

TABEL 40d

JUMLAH DAN PERSENTASE JENIS OBAT DAN JENIS OBAT GENERIK TERSEDIA
MENURUT KECAMATAN / PUSKESMAS DI KABUPATEN CIREBON
TAHUN 2006

NO	KECAMATAN	PUSKESMAS	JUMLAH JENIS OBAT DIBUTUHKAN	JENIS OBAT TERSEDIA		JENIS OBAT GENERIK TERSEDIA	
				JUMLAH	%	JUMLAH	%
1	2	2	3	5	6	7	8
1	Arjawinangun	Tegal Gubug					
2	Astanajapura	Astanajapura					
		Gumulung					
3	Babakan	Babakan					
4	Beber	Beber					
		Kamarang					
5	Ciledug	Ciledug					
6	Cirebon Selatan	Cirebon Selatan					
7	Cirebon Utara	Cirebon Utara					
		Mayung					
8	Ciwaringin	Ciwaringin					
9	Depok	Waruroyom					
10	Dukupuntang	Dukupuntang					
11	Gebang	Gebang					
12	Gegesik	Gegesik					
		Jagapura					
13	Gempol	Winong					
14	Kaliwedi	Kaliwedi					
15	Kapetakan	Kapetakan					
		Kedaton					
16	Karang Sembung	Karang Sembung					
17	Karang Wareng	Kubang Deleg					
18	Kedawung	Kedawung					
19	Klangenan	Klangenan					
		Wangunharja					
20	Lemah Abang	Sindang Laut					
21	Losari	Losari					
		Astanalanggar					
22	Mundu	Mundu					
23	Pabedilan	Tersana					
		Kalibuntu					
24	Pabuaran	Pabuaran					
25	Palimanan	Palimanan					
		Kepuh					
26	Pangenan	Ender					
27	Panguragan	Panguragan					
28	Pasaleman	Pasaleman					
29	Plered	Plered					
		Pangkalan					
30	Plumbon	Plumbon					
		Lurah					
31	Sedong	Sedong					
32	Sumber	Sumber					
		Sendang					
		Watubelah					
33	Susukan	Susukan					
		Bunder					
34	Susukan Lebak	Susukan Lebak					
35	Tengah Tani	Tengah Tani					
36	Waled	Waled					
		Cibogo					
37	Weru	Karangsari					
	Jumlah Kabupaten		277	263		263	

Sumber: Bidang Yankes & Farmasi 2006

TABEL 41

INDIKATOR PELAYANAN DI RUMAH SAKIT UMUM DAN KHUSUS
DIPERINCI MENURUT JENIS, PEMILIK DAN KELAS RUMAH SAKIT DI KABUPATEN CIREBON, TAHUN 2006

No	Rumah Sakit Umum dan Khusus	Pemilikan	Kelas RS	Jml TT RS	Jumlah hari Perawatan	Jumlah hari lama dirawat	Pasien Keluar			Jumlah Pasien Keluar	BOR %	LOS	TOI	BTO	GDR %	NDR %	
							Hidup	Mati									
								< 48 Jam	> 48 Jam								Jumlah
(1)	(2)	(3)	(4)	(5)	(6)	(7)	(8)	(9)	(10)	(11)	(12)	(13)	(14)	(15)	(16)	(17)	(18)
I	RSU. PEMERINTAH (PEMDA)																
	1. BRSUD ARJAWINANGUN	Pemda	C +	144	37,092	37175	10,166	299	97	396	10,562	70.6	3.5	1.5	73.3	3.75	0.92
	2. BRSUD WALED	Pemda	C +	134	44,441	36,663	13,451	376	183	559	14,010	90.9	3.2	0.3	104.6	3.99	1.31
2	RS. KHUSUS PEMERINTAH																
	1. RSTP SIDAWANGI	Pusat	C +	80	13,720	13,693	2,480	66	82	148	2,628	47.0	5.2	5.9	32.9	5.63	3.12
3	RSU. SWASTA																
	RS Pertamina	Swasta	C	88	22,505	22,489	4,546	70	123	193	4,739	70.1	4.7	2.0	53.9	4.07	2.60
	RS Tangkil	Swasta	D	50	2,949	2,238	708	2	1	3	711	16.2	4.1	21.5	14.2	0.42	0.14
	RS Mitra Plumbon	Swasta	C	75	19,864		4,032	187	110	297	4,329	72.6	4.6	1.7	57.7	6.86	2.54
	RS Sumber Waras	Swasta	C	78	16,714	16,714	4,062	115	44	159	4,221	58.7	4.0	2.8	54.1	3.77	1.04
4	RS. KHUSUS SWASTA																
	1. RSB Nurrohmah	Swasta		25	10	10	670	0	4	4	674	0.1	0.0	13.5	27.0	0.59	0.59
	JUMLAH			674	157,295	128,982	40,115	1,115	644	1,759	41,874	63.9	3.8	2.1	62.1	4.20	1.54

Sumber : Laporan Rumah Sakit Tahun 2006

TABEL 42

JUMLAH KUNJUNGAN RAWAT JALAN DAN RUJUKAN RATA-RATA KUNJUNGAN RAWAT JALAN PER HARI
DI RUMAH SAKIT DIPERINCI MENURUT JENIS & NAMA RUMAH SAKIT
DI KABUPATEN CIREBON, TAHUN 2006

No	Rumah Sakit Umum/Khusus	Pemilikan	Kelas	Jumlah Kunjungan Rawat Jalan			Pasien Rujukan						% Rujukan			Rata-rata Kunjungan rawat jalan/hari			
				Baru	Ulang	Jumlah	Dari Bawah			Keatas			Puskesmas	Fas.Lain	Dikembalikan ke Puskesmas		Jumlah Rujuk	Jml Diterima Kembali	
							Puskesmas	Fas.Lain	Jumlah	Jumlah	Jumlah	Jumlah							
(1)	(2)	(3)	(4)	(5)	(6)	(7)	(8)	(9)	(10)	(11)	(12)	(13)	(14)	(15)	(16)	(17)	(18)	(19)	(20)
1	RSU. PEMERINTAH (PEMDA)																		
	1. BRSUD ARJAWINANGUN	Pemda	C+	30,269	33,149	63,418	13,562	425	13,987	135	998		998	21.39	0.670	0.97	1.57	-	174
	2. BRSUD WALED	Pemda	C +	32,800	24,333	57,133	48,889	10,550	59,439	-	-	-	-	85.57	18.466	0.00	0.00		157
2	RS. KHUSUS PEMERINTAH																		0
	1. RSTP SIDAWANGI	Prop.	C	7,426	9,731	17,157	2,426	105	2,531		25		25	14.14	0.612	0.00	0.15	-	47
3	RSU. SWASTA																		0
	RS Pertamina	Swasta	Madya	5,126	100,794	105,920			1,226		58		58	0.00	0.000	0.00	0.05	-	290
	RS Tangkil	Swasta	D	149	185	334								0.00	0.000		0.00		1
	RS Mitra Plumbon	Swasta	Madya	7,722	5,258	12,980	94	2,022	2,116					0.72	15.578	0.00	0.00		36
	RS Sumber Waras	Swasta	Madya	2,576	5,012	7,588	2	59	61					0.03	0.778	0.00	0.00		21
4	RS. KHUSUS SWASTA																		0
	1. RSB Nurrohmah	Swasta		595	-	595	-	-	-	-	-	-	-	0.00	0.000		0.00		2
	JUMLAH			86,663	178,462	265,125	64,973	13,161	79,360	135	1,081	-	1,081	24.51	4.964	0.17	0.41	0	726

Sumber : Laporan Rumah Sakit 2006

TABEL 43a

ANGGARAN KESEHATAN KABUPATEN CIREBON
TAHUN 2006

NO	SUMBER BIAYA	ALOKASI ANGGARAN KESEHATAN		REALISASI	
		Rupiah	%	Rupiah	%
1	2	3	4	5	6
	ANGGARAN KESEHATAN BERSUMBER:				
1	APBD KABUPATEN *)	Rp 122,634,100,285.00	81.84	Rp 117,380,770,601.00	95.72
2	APBD PROPINSI**)	Rp 677,814,000.00	0.45	Rp 677,814,000.00	100.00
3	APBN*)	Rp 18,067,283,000.00	12.06	Rp 14,286,944,380.00	79.08
4	PINJAMAN DALAM & LUAR NEGERI *)	Rp 8,468,485,000.00	5.65	Rp 4,773,779,240.00	56.37
5	HIBAH DALAM & LUAR NEGRI	Rp -	0.00	Rp -	-
6	SUMBER PEMERINTAH LAIN	Rp -	0.00	Rp -	-
	TOTAL ANGGARAN KESEHATAN	Rp 149,847,682,285.00	100.00	Rp 137,119,308,221.00	91.51
	TOTAL APBD KABUPATEN	Rp 928,877,502,541.00		Rp 898,431,750,456.00	96.72
	% APBD KES THD APBD KABUPATEN		13.20		
	% ANGGARAN TOTAL KES THD APBD KABUPATEN		16.13		
	ANGGARAN KES PERKAPITA	Rp 70,197.58			

Sumber: APBD TA 2006 Kab. Cirebon

Keterangan : *) Termasuk dana di rumah sakit

**) Hanya dana di Dinas Kesehatan

TABEL 43b

**ALOKASI DAN REALISASI ANGGARAN PEMBANGUNAN KESEHATAN
MENURUT PROGRAM KESEHATAN DAN SUMBER ANGGARAN
DI KABUPATEN CIREBON TAHUN 2006**

(dalam ribuan rupiah)

No	Program /Kegiatan Kesehatan	APBN						HIBAH (d/m/luar negeri)			APBD Propinsi			APBD Kabupaten			TOTAL		
		APBN			BLN/PHLN			A	R	%	A	R	%	A	R	%	A	R	%
		A	R	%	A	R	%	A	R	%	A	R	%	A	R	%	A	R	%
1	2	3	4	5	6	7	8	9	10	11	9	10	11	12	13	14	15	16	17
1	Kesehatan Ibu dan Anak (KIA)	1,982,807	473,093	23.9	56,450	56,000	99.2				39,000	39,000	100.0	532,007	378,029	71.1	2,610,264	946,122	36.2
2	Gizi Masyarakat	2,194,035	1,618,810	73.8							124,035	124,035	100.0	1,069,712	1,051,131	98.3	3,387,782	2,793,976	82.5
3	Penyehatan Lingkungan	745,461	654,928.78	87.9	6,070,230	3,345,438	55.1				16,400	16,400	100.0	736,179	736,179	100.0	7,568,270	4,752,946	62.8
4	Pomosi Kesehatan										239,739	239,739	100.0	496,074	476,734	96.1	735,813	716,473	97.4
5	Pelayanan Kesehatan	1,674,065	276,890	16.5	155,805	91,252	58.6				39,300	39,300	100.0	642,409	615,570	95.8	2,511,579	1,023,012	40.7
6	Farmasi	38,055	33,635	88.4							-	-		7,200,000	7,073,494	98.2	7,238,055	7,107,129	98.2
7	Pemberantasan Penyakit				110,220	6,800	6.2				36441	36,340	99.7	719,565	718,515	99.9	866,226	761,655	87.9
8	Pencegahan Penyakit	1042860	1,041,934	99.9							183000	183,000	100.0	718,400	706,166	98.3	1,944,260	1,931,100	99.3
9	Perencanaan & SIK & SDK				1,943,280	1,191,909	61.3							138,695	84,605	61.0	2,081,975	1,276,514	61.3
10	sarana & prasarana	6590000	6,455,152	98.0										9,859,841	8,799,316	89.2	16,449,841	15,254,468	92.7
11	Rumah Sakit*)	3800000	3732501	98.2	132,500	82,380	62.2							43,920,231	25,748,095	58.6	47,852,731	29,562,976	61.8
	JUMLAH KABUPATEN	18,067,283	14,286,944	79.1	8,468,485	4,773,779	56.4	-	-	-	677,915	677,814	100.0	66,033,113	46,387,834	70.2	93,246,796	66,126,371	70.9

Sumber : Rincian perhitungan APBD TA 2006

*) Sumber APBN dan APBD Propinsi tdk ada laporan

Keterangan :

A = Alokasi

R = Realisasi

TABEL 43c

ALOKASI DAN REALISASI ANGGARAN RUTIN KESEHAT
MENURUT UNIT KERJA DAN SUMBER ANGGAR
DI KABUPATEN CIREBON TAHUN 200

(dalam ribuan rupiah)

No	Unit Pelaksana Teknis (UPT)	DAFTAR ISI AN KEGIATAN						DIK DA I			DIKDA II			TOTAL		
		(DIK)		%	SBBO - RS			A	R	%	A	R	%	A	R	%
		A	R		A	R	%									
(1)	(2)	(3)	(4)	(5)	(6)	(7)	(8)	(9)	(10)	(11)	(12)	(13)	(14)	(15)	(16)	(17)
38	Kesehatan Lingkungan															
39	Laboratorium Kesehatan															
40	Perizinan															
JUMLAH KABUPATEN																

Sumber : Laporan Keuangan dan Proyek

TABEL 43 d

PENDAPATAN DAERAH DARI SEKTOR KESEHATAN, PENDAPATAN ASLI DAERAH
DAN TOTAL ANGGARAN PENDAPATAN DAN BELANJA DAERAH
DI KABUPATEN / KOTA CIREBON TAHUN 2006

		Alokasi	Realisasi	%
I.	JUMLAH PENDAPATAN DAERAH DARI SEKTOR KESEHATAN :			
	1. DINAS KESEHATAN (Termasuk puskesmas dan UPTD)	Rp 5,272,330,000.00	Rp 5,071,971,600.00	96.20
	2. RUMAH SAKIT DAERAH			
	~ Arjawinangun	Rp 19,742,479,000.00	Rp 18,125,380,112.00	91.81
	~ Waled	Rp 17,812,470,979.00	Rp 17,243,111,656.00	96.80
	SUB JUMLAH	Rp 42,827,279,979.00	Rp 40,440,463,368	94.43
II	JUMLAH PENDAPATAN ASLI DAERAH (PAD MURNI)	Rp 918,663,197,000.00	Rp 927,503,687,540.00	100.96
IV	ANGGARAN PEMBANGUNAN KABUPATEN	Rp 928,877,502,541.00	Rp 898,431,750,456.00	96.72

Sumber : Laporan Keuangan Program, RS dan Proyek tahun 2006

RALAT

TABEL 43 e

ALOKASI DAN REALISASI ANGGARAN RUTIN*) KESEHATAN
MENURUT UNIT KERJA DAN SUMBER ANGGARAN**)
DI KABUPATEN CIREBON TAHUN 2006

I.	UNIT KERJA	ALOKASI		REALISASI		%
	1. DINAS KESEHATAN	Rp	27,991,313,552.00	Rp	27,740,972,918.00	99.11
	2. RSUD ARJAWINANGUN	Rp	6,321,506,334.00	Rp	6,335,013,254.00	100.21
	3. RSUD WALED	Rp	5,013,822,600.00	Rp	5,163,485,566.00	102.99
Jumlah		Rp	39,326,642,486	Rp	39,239,471,738	99.78

Sumber : Laporan Keuangan APBD Kab. Cirebon th. 2006

*) : Rutin = BAU (Biaya Administrasi Umum termasuk gaji)

**) : Sumber APBD Kabupaten

TABEL 44

JUMLAH SARANA KESEHATAN MENURUT PEMILIKAN
DI KABUPATEN CIREBON, TAHUN 2006

No	Fasilitas Kesehatan	Pemilikan					Jumlah
		Dep.Kes	Pemda	TNI POLRI	BUMN Dep.Lain	Swasta	
(1)	(2)	(3)	(4)	(5)	(6)	(7)	(8)
1	Rumah Sakit Umum	-	2	-	-	4	6
	- Tempat Tidur	-	234	-	-	239	473
2	Rumah Sakit Jiwa	-	-	-	-	-	-
	- Tempat Tidur RSJ	-	-	-	-	-	-
3	Rumah Sakit Khusus	1	-	-	-	1	2
	3.1. RSB	-	-	-	-	-	-
	3.1.1. Tempat Tidur RSB	-	-	-	-	-	-
	3.2 RS. Paru	1	-	-	-	-	1
	3.1.2. Tempat Tidur RS. Paru	80	-	-	-	-	80
	3.3. RS. Mata	-	-	-	-	-	-
	3.1.3. Tempat Tidur RS. Mata	-	-	-	-	-	-
	3.4. RS. Kusta	-	-	-	-	-	-
	3.1.4. Tempat Tidur RS. Kusta	-	-	-	-	-	-
	3.5. RS. Bedah	-	-	-	-	1	1
	3.1.5. Tempat Tidur RS. Bedah	-	-	-	-	-	-
4	Puskesmas	-	53	-	-	-	53
	4.1. Puskesmas tanpa perawatan	-	4	-	-	-	4
	4.2. Puskesmas dengan RRI	-	-	-	-	-	-
	4.2.1. Tempat Tidur Puskesmas	-	60	-	-	-	60
	4.3. Puskesmas Pembantu	-	64	-	-	-	64
5	Praktek Perorangan	-	-	-	-	-	-
	5.1. Dokter Umum	-	-	-	-	271	271
	5.2. Dokter Spesialis	-	-	-	-	36	36
	5.3. Dokter Gigi	-	-	-	-	39	39
	5.4. Dokter Gigi Spesialis	-	-	-	-	-	-
	5.5. Bidan	-	-	-	-	610	610
6	Prakter Berkelompok	-	-	-	-	-	-
	6.1. Dokter Umum	-	-	-	-	-	-
	6.2. Dokter Spesialis	-	-	-	-	-	-
	6.3. Dokter Gigi	-	-	-	-	-	-
	6.4. Dokter Gigi Spesialis	-	-	-	-	-	-
7	BKIA	-	-	-	-	-	-
8	Rumah Bersalin	-	-	-	-	5	5
9	Balai Pengobatan	-	-	-	-	160	160
10	Pelayanan Kesehatan	-	-	-	-	-	-
	10.1. Balai KB	-	-	-	-	-	-
	10.2. Balai Kesehatan Imunisasi	-	-	-	-	-	-
	10.3. Balai Kesehatan Umum	-	-	-	-	-	-
	10.4. Balai Kesehatan Mata	-	-	-	-	-	-
	10.5. Balai Kesehatan Gigi	-	-	-	-	-	-
11	Laboratorium	-	-	-	-	5	5
12	Optikal	-	-	-	-	-	-
13	Sarana Rehabilitasi Korban Penyalahgunaan Obat/Narkotika	-	-	-	-	-	-
14	Gudang Farmasi	-	1	-	-	-	1
15	Apotik	-	-	-	-	75	75
16	Toko Obat	-	-	-	-	35	35
17	Industri Rumah Tangga Makanan	-	-	-	-	896	896

Sumber : Dinas Kesehatan Kab. Cirebon 2006

TABEL 45

JUMLAH PUSKESMAS, PUSKESMAS PEMBANTU DAN PUSKESMAS KELILING
MENURUT KECAMATAN, DI KABUPATEN CIREBON, TAHUN 2006

No	KECAMATAN	PUSKESMAS	Puskesmas Tanpa Perawatan	Puskesmas RRI	Jumlah TT Puskesmas	Jumlah Puskesmas Pembantu	Jml Puskesmas Keliling		Ratio Pustu/ Puskesmas	Ratio Puskesmas/ Penduduk
							Roda 4	Perahu Bermotor		
(1)	(2)	(3)	(4)	(5)	(6)	(7)	(8)	(9)	(10)	(11)
1	Arjawinangun	Tegal Gubug	1			1	1	0	1	0.00002
2	Astanajapura	Astanajapura	1			1	1	0	1	0.00002
3		Gumulung	1			1	1	0		
4	Babakan	Babakan	1			2	1	0	2	0.00001
5	Beber	Beber	1			2	1	0	2	0.00003
6		Kamarang	1			1	1	0		
7	Ciledug	Ciledug	1			1	1	0	1	0.00002
8	Cirebon Selatan	Cirebon Selatan	1			4	1	0	4	0.00002
9	Cirebon Utara	Cirebon Utara	1			1	1	0	1	0.00002
10		Mayung	1			0	1	0		
11	Ciwaringin	Ciwaringin	1			1	1	0	1	0.00003
12	Depok	Waruroyom	1			0	1	0	0	0.00002
13	Dukupuntang	Dukupuntang	1			2	1	0	2	0.00002
14	Gebang	Gebang	1			2	1	0	2	0.00002
15	Gegesik	Gegesik	1			0	1	0	0	0.00003
16		Jagapura	1			0	1	0		
17	Gempol	Winong	1			2	1	0	2	0.00002
18	Kaliwedi	Kaliwedi	1			1	1	0	1	0.00003
19	Kapetakan	Kapetakan		1	12	1	2	0	1	0.00002
20		Kedaton	1			1	1	0		
21	Karang Sembung	Karang Sembung	1			2	1	0	2	0.00003
22	Karang Wareng	Kubang Deleg	1			1	1	0	1	0.00003
23	Kedawung	Kedawung	1			1	1	0	1	0.00002
24	Klangenan	Klangenan	1			1	1	0	1	0.00003
		Wangunharja	1			2	1	0		
		Jemaras	1			0	1	0		
27	Lemah Abang	Sindang Laut		1	18	3	2	0	3	0.00002
28	Losari	Losari		1	15	0	2	0	1	0.00003
		Astanalanggar	1			1	1	0		
30	Mundu	Mundu	1			2	1	0	2	0.00002
31	Pabedilan	Tersana	1			1	1	0	2	0.00003
32		Kalibuntu	1			2	1	0		

No	KECAMATAN	PUSKESMAS	Puskesmas Tanpa Perawatan	Puskesmas RRI	Jumlah TT Puskesmas	Jumlah Puskesmas Pembantu	Jml Puskesmas Keliling		Ratio Pustu/ Puskesmas	Ratio Puskesmas/ Penduduk
							Roda 4	Perahu Bermotor		
(1)	(2)	(3)	(4)	(5)	(6)	(7)	(8)	(9)	(10)	(11)
33	Pabuaran	Pabuaran	1			1	1	0	1	0.00003
34	Palimanan	Palimanan	1			1	1	0	1	0.00003
35		Kepuh	1			1	1	0		
36	Pangenan	Ender	1			3	2	0	3	0.00002
37	Panguragan	Panguragan	1			1	1	0	1	0.00002
38	Pasaleman	Pasaleman	1			0	1	0	0	0.00004
39	Plered	Plered	1			1	1	0	1	0.00004
40		Pangkalan	1			1	1	0		
41	Plumbon	Plumbon		1	15	1	2	0	1	0.00003
42		Lurah	1			1	1	0		
43	Sedong	Sedong	1			1	1	0	1	0.00002
44	Sumber	Sumber	1			1	1	0	1	0.00004
45		Sendang	1			0	1	0		
46		Watubelah	1			1	1	0		
47	Susukan	Susukan	1			1	1	0	1	0.00003
48		Bunder	1			1	1	0		
49	Susukan Lebak	Susukan Lebak	1			3	1	0	3	0.00002
50	Tengah Tani	Tengah Tani	1			1	1	0	1	0.00003
51	Waled	Waled	1			1	1	0	1	0.00004
		Cibogo	1			1	1	0		
53	Weru	Karangsari	1			2	1	0	2	0.00002
			49	4	60	64	58	0	1.2	0.00002

TABEL 46a

JUMLAH SARANA KESEHATAN BERSUMBERDAYA MASYARAKAT (UKBM)
DIPERINCI MENURUT KECAMATAN, DI KABUPATEN CIREBON, TAHUN 2006

NO	Kecamatan	Puskesmas	Jml Desa/ Kelurahan	Posyandu				Dana Sehat				Polindes		POD		Toga		Poskestren						SBH				U.K.K.		
				Jml Posyandu	Jml Kader Aktif	Rasio Posyandu/Desa	Rasio Kader/Posyandu	Jml Kelompok Dana Sehat	Jml KK Sasaran	Jml KK Anggota Dana Sehat	% KK Anggota Dana Sehat	Jml Polindes	Rasio Polindes/Desa	Jml Pos Obat Desa (POD)	Rasio POD/Desa	Jml Toga	Rasio Toga/Desa	Jml Pondok Pesantren	Jml Santri	Jml Pondok Pesantren	Jml Pondok Dana Sehat	Rasio Pondok Dana Sehat/Poskes	Rasio Pondok Dana Sehat/Pondok Pesantren	Jml Pas SBH	Jml Kwaran	Jml Kwaran dgn SBH	Rasio Kwaran dgn SBH/Kwaran	Jml Kelompok	Jml Pos UKK	Rasio Pos UKK/ Kelompok
(1)	(2)	(3)	(4)	(5)	(6)	(7)	(8)	(9)	(10)	(11)	(12)	(13)	(14)	(15)	(16)	(17)	(18)	(19)	(20)	(21)	(22)	(23)	(24)	(25)	(26)	(27)	(28)	(29)	(30)	(31)
1	Arjawinangun	Tegal Gubug	11	74	222	7	3					11	1	0	0.0	22	2.0	16				0.00								
2	Astanajapura	Astanajapura	9	53		6	0					0	0	0	0.0	0	0.0		1											
3		Gumulung	5	34	83	7	2					2	0	0	0.0	1	0.2	2				0.00								
4	Babakan	Babakan	14	80	240	6	3					0	0	0	0.0	0	0.0	2				0.00								
5	Beber	Beber	9	48	141	5	3					0	0	3	0.3	0	0.0	5				0.00								
6		Kamarang	8	38	217	5	6					0	0	0	0.0	0	0.0	0												
7	Ciledug	Ciledug	10	64	192	6	3					2	0	2	0.2	2	0.2	2				0.00								
8	Cirebon Selatan	Cirebon Selatan	11	86	258	8	3					3	0	0	0.0	0	0.0	4				0.00								
9	Cirebon Utara	Cirebon Utara	10	51	209	5	4					0	0	0	0.0	0	0.0	1				0.00								
10		Mayung	5	23	69	5	3					0	0	0	0.0	0	0.0	1				0.00								
11	Ciwaringin	Ciwaringin	8	43	129	5	3					4	1	0	0.0	0	0.0	34		1		0.03								
12	Depok	Waruroyom	12	59	177	5	3					12	1	0	0.0	0	0.0	10				0.00								
13	Dukupuntang	Dukupuntang	13	71	223	5	3					6	0	0	0.0	0	0.0	3		1		0.33								
14	Gebang	Gebang	13	65		5	0					0	0	0	0.0	0	0.0	3				0.00								
15	Gegesik	Gegesik	9	48	158	5	3					1	0	0	0.0	0	0.0	0												
16		Jagapura	5	28	84	6	3					0	0	0	0.0	0	0.0	1				0.00								
17	Gempol	Winong	8	47	139	6	3					7	1	8	1.0	0	0.0	1		1		1.00								
18	Kaliwedi	Kaliwedi	9	37	114	4	3					0	0	9	1.0	9	1.0	5				0.00								
19	Kapetakan	Kapetakan	13	58	174	4	3					2	0	0	0.0	1	0.1	1		1		1.00								
20		Kedaton	5	47	144	9	3					0	0	0	0.0	0	0.0	2				0.00								
21	Karang Sembung	Karang Sembung	8	44	220	6	5					0	0	1	0.1	0	0.0	1				0.00								
22	Karang Waren	Kubang Deleg	9	43	225	5	5					6	1	1	0.1	1	0.1	1				0.00								
23	Kedawung	Kedawung	8	61	151	8	2					1	0	0	0.0	0	0.0	1				0.00								
24	Klangenan	Klangenan	5	36	111	7	3					0	0	0	0.0	0	0.0	0												
		Wangunharja	6	35	99	6	3					0	0	0	0.0	0	0.0	0												
		Jemas	6	37	137	6	4					0	0	0	0.0	6	1.0	2				0.00								
27	Lemah Abang	Sindang Laut	13	66		5	0					0	0	0	0.0	0	0.0	6				0.00								
28	Losari	Losari	6	36	109	6	3					8	1	6	1.0	6	1.0	4				0.00								
		Astanalanggar	4	19	57	5	3					0	0	1	0.3	8	2.0	1				0.00								
30	Mundu	Mundu	12	64	192	5	3					10	1	0	0.0	0	0.0	0												
31	Pabedilan	Tersana	6	29	87	5	3					1	0	0	0.0	0	0.0	0												
32		Kalibuntu	7	35	120	5	3					0	0	0	0.0	0	0.0	4		1		0.25								
33	Pabuaran	Pabuaran	7	43	129	6	3					2	0	0	0.0	0	0.0	1				0.00								

NO	Kecamatan	Pus kes mas	Jml Desa/ Kelurahan	Posyandu				Dana Sehat				Polindes		POD		Toga		Poskestren						SBH				U.K.K.		
				Jml Pos yandu	Jml Kader Aktif	Rasio Pos yandu/ Desa	Rasio Kader/ Pos yandu	Jml Ke lom pok Dana sehat	Jml KK Sasa ran	Jml KK Ang gota Dana Sehat	% KK Ang gota Dana Sehat	Jml Polin des	Rasio Polin Des/ Desa	Jml Pos Obat Desa (POD)	Rasio POD/ Desa	Jml Toga	Rasio Toga/ Desa	Jml Pon dok Pe san tren	Jlm San tri Hu sa da	Jlm Pon tren dgn Pos kes tren	Jml Pon tren dgn Dana Sehat	Rasio Pon tren dgn Pos Kes tren	Rasio Pon tren dgn Dana Sehat/ Pon tren	Jml Pas SBH	Jml Kwa ran	Jml Kwa ran dgn SBH	Rasio Kwa ran dgn SBH/ Kwa ran	Jml Ke lom pok	Jml Pos UKK	Rasio Pos UKK/ Ke lom pok
(1)	(2)	(3)	(4)	(5)	(6)	(7)	(8)	(9)	(10)	(11)	(12)	(13)	(14)	(15)	(16)	(17)	(18)	(19)	(20)	(21)	(22)	(23)	(24)	(25)	(26)	(27)	(28)	(29)	(30)	(31)
34	Palmanan	Palmanan	7	43	129	6	3					0	0	7	1.0	0	0.0	2				0.00								
35		Kepuh	5	29		6	0					0	0	0	0.0	0	0.0	10				0.00								
36	Panganan	Ender	9	36	210	4	6					9	1	0	0.0	9	1.0	1		1		1.00								
37	Pangurangan	Pangurangan	9	54		6	0					2	0	0	0.0	0	0.0	1				0.00								
38	Pasaleman	Pasaleman	7	33	99	5	3					2	0	0	0.0	0	0.0	2				0.00								
39	Plered	Plered	6	34	102	6	3					0	0	1	0.2	0	0.0	1				0.00								
40		Pangkalan	4	19	54	5	3					2	1	0	0.0	0	0.0	0												
41	Plumbon	Plumbon	10	59	174	6	3					6	1	0	0.0	0	0.0	7				0.00								
42		Lurah	5	34	164	7	5					4	1	0	0.0	0	0.0	0												
43	Sedong	Sedong	10	50		5	0					0	0	0	0.0	0	0.0	0												
44	Sumber	Sumber	5	34	98	7	3					0	0	0	0.0	1	0.2	2				0.00								
45		Sendang	4	30	90	8	3					2	1	0	0.0	0	0.0	1				0.00								
46		Watubelah	5	46	153	9	3					0	0	0	0.0	0	0.0	1		1		1.00								
47	Susukan	Susukan	7	53	157	8	3					3	0	2	0.3	0	0.0	0												
48		Bunder	5	25	75	5	3					0	0	0	0.0	11	2.2	0												
49	Susukan Lebak	Susukan Lebak	13	47	241	4	5					10	1	0	0.0	2	0.2	4				0.00								
50	Tengah Tani	Tengah Tani	8	49	147	6	3					0	0	0	0.0	0	0.0	1				0.00								
51	Waled	Waled	6	25	105	4	4					0	0	0	0.0	0	0.0	5				0.00								
		Cibogo	6	29		5	0					5	1	0	0.0	0	0.0	0												
53	Weru	Karangsari	9	65	201	7	3					0	0	8	0.9	27	3.0	8				0.00								
JUMLAH			424	2,396	6,809	6	3					123	0.3	49	0.1	106	0.3	160		8		0.05								

SUMBER: BPLS,2006

TABEL 46b

JUMLAH DAN PERSENTASE POSYANDU BERDASARKAN STRATA MENURUT KECAMATAN / PUSKESMAS
KABUPATEN CIREBON
TAHUN 2006

NO	KECAMATAN	PUSKESMAS	JUMLAH POSYANDU									Jumlah	% PURNAMA + MANDIRI
			PRATAMA		MADYA		PURNAMA		MANDIRI				
			JML	%	JML	%	JML	%	JML	%			
1	2	3	4	5	6	7	8	9	10	11	12	24	
1	Arjawinangun	Tegal Gubug	4	5.4	70	94.6	0	0.0			0.0	74	0.00
2	Astanajapura	Astanajapura	53	100.0	0	0	0	0.0			0.0	53	0.00
		Gumulung	32	94.1	2	5.88	0	0.0			0.0	34	0.00
3	Babakan	Babakan	0	0.0	80	100	0	0.0			0.0	80	0.00
4	Beber	Beber	14	29.2	27	56.3	7	14.6			0.0	48	14.58
		Kamarang	0	0.0	31	81.6	7	18.4			0.0	38	18.42
5	Ciledug	Ciledug	56	87.5	0	0	7	10.9	1	1.6		64	12.50
6	Cirebon Selatan	Cirebon Selatan	41	47.7	24	27.9	18	20.9	3	3.5		86	24.42
7	Cirebon Utara	Cirebon Utara	3	5.9	33	64.7	12	23.5	3	5.9		51	29.41
		Mayung	23	100.0	0	0	0	0.0			0.0	23	0.00
8	Ciwaringin	Ciwaringin	43	100.0	0	0	0	0.0			0.0	43	0.00
9	Depok	Waruroyom	59	100.0	0	0	0	0.0			0.0	59	0.00
10	Dukupuntang	Dukupuntang	47	66.2	24	33.8	0	0.0			0.0	71	0.00
11	Gebang	Gebang	65	100.0	0	0	0	0.0			0.0	65	0.00
12	Gegesik	Gegesik	37	77.1	10	20.8	1	2.1			0.0	48	2.08
		Jagapura	28	100.0	0	0	0	0.0			0.0	28	0.00
13	Gempol	Winong	47	100.0	0	0	0	0.0			0.0	47	0.00
14	Kaliwedi	Kaliwedi	20	54.1	17	45.9	0	0.0			0.0	37	0.00
15	Kapetakan	Kapetakan	30	51.7	28	48.3	0	0.0			0.0	58	0.00
		Kedaton	2	4.3	45	95.7	0	0.0			0.0	47	0.00
16	Karang Sembung	Karang Sembung	43	97.7	0	0	0	0.0	1	2.3		44	2.27
17	Karang Wareng	Kubang Deleg	12	27.9	31	72.1	0	0.0			0.0	43	0.00
18	Kedawung	Kedawung	0	0.0	47	77	14	23.0			0.0	61	22.95
19	Klangenan	Klangenan	7	19.4	16	44.4	13	36.1			0.0	36	36.11
		Wangunharja	35	100.0	0	0	0	0.0			0.0	35	0.00
		Jemas	31	83.8	0	0	6	16.2			0.0	37	16.22
20	Lemah Abang	Sindang Laut	33	50.0	33	50	0	0.0			0.0	66	0.00
21	Losari	Losari	0	0.0	29	80.6	7	19.4			0.0	36	19.44
		Astanalanggar	19	100.0	0	0	0	0.0			0.0	19	0.00
22	Mundu	Mundu	59	92.2	5	7.81	0	0.0			0.0	64	0.00
23	Pabedilan	Tersana	29	100.0	0	0	0	0.0			0.0	29	0.00
		Kalibuntu	22	62.9	13	37.1	0	0.0			0.0	35	0.00
24	Pabuaran	Pabuaran	10	23.3	28	65.1	5	11.6			0.0	43	11.63
25	Palimanan	Palimanan	21	48.8	21	48.8	1	2.3			0.0	43	2.33
		Kepuh	0	0.0	29	100	0	0.0			0.0	29	0.00
26	Pangenan	Ender	23	63.9	13	36.1	0	0.0			0.0	36	0.00
27	Panguragan	Panguragan	31	57.4	23	42.6	0	0.0			0.0	54	0.00
28	Pasaleman	Pasaleman	0	0.0	27	81.8	6	18.2			0.0	33	18.18
29	Plered	Plered	0	0.0	25	73.5	9	26.5			0.0	34	26.47
		Pangkalan	0	0.0	19	100	0	0.0			0.0	19	0.00
30	Plumbon	Plumbon	43	72.9	12	20.3	4	6.8			0.0	59	6.78
		Lurah	0	0.0	33	97.1	1	2.9			0.0	34	2.94
31	Sedong	Sedong	0	0.0	43	86	7	14.0			0.0	50	14.00
32	Sumber	Sumber	28	82.4	6	17.6	0	0.0			0.0	34	0.00
		Sendang	17	56.7	13	43.3	0	0.0			0.0	30	0.00
		Watubelah	39	84.8	7	15.2	0	0.0			0.0	46	0.00
33	Susukan	Susukan	53	100.0	0	0	0	0.0			0.0	53	0.00
		Bunder	25	100.0	0	0	0	0.0			0.0	25	0.00
34	Susukan Lebak	Susukan Lebak	3	6.4	23	48.9	17	36.2	4	8.5		47	44.68
35	Tengah Tani	Astapada	49	100.0	0	0	0	0.0			0.0	49	0.00
36	Waled	Waled	2	8.0	21	84	2	8.0			0.0	25	8.00
		Cibogo	0	0.0	29	100	0	0.0			0.0	29	0.00
37	Weru	Karangsari	0	0.0	65	100	0	0.0			0.0	65	0.00
JUMLAH KABUPATEN			1238	51.7	1002	41.8	144	6.01	12	0.5		2396	6.51

Sumber: BPLS 2006

TABEL 46 c

PENGOBATAN TRADISIONAL (BATTRA)
DI KABUPATEN CIREBON
TAHUN 2006

NO	JENIS BATTRA	JUMLAH YANG ADA	YANG TERDAFTAR	%	YANG DIBINA	%
1	2	3	4	5	6	7
1	PIJAT REFLEKSI		2		2	100
2	PARANORMAL		2		2	100
3	ACCUPRESSURE		1		1	100
4	PATAH TULANG		2		2	100
5	TUKANG GIGI		1		1	100
6						
7						
8						
9						
10						
11						
12						
13						
14						
15						
KABUPATEN / KOTA			8		8	100

Sumber : Laporan Sarana Puskesmas dan UPTD Perijinan Kesehatan 2006

TABEL 47a

PERSENTASE SARANA KESEHATAN DENGAN KEMAMPUAN GAWAT DARURAT
KABUPATEN CIREBON
TAHUN 2006

NO	SARANA KESEHATAN	JUMLAH SARANA	MEMPUNYAI KEMAMPUAN GADAR	
			JUMLAH	%
1	2	3	4	5
1	RUMAH SAKIT UMUM	6	6	100.0
2	RUMAH SAKIT JIWA	0	0	0.0
3	RUMAH SAKIT KHUSUS	1	1	100.0
4	PUSKESMAS	53	4	7.5
5	SARANA KES.LAINNYA	0	0	0.0
JUMLAH KABUPATEN		60	11	18.3

Sumber: Dinas Kesehatan dan Rumah Sakit 2006

TABEL 47b

JUMLAH SARANA PELAYANAN KESEHATAN MENURUT KEMAMPUAN LABKES DAN
MEMILIKI 4 SPESIALIS DASAR DI KABUPATEN CIREBON
TAHUN 2006

NO	SARANA KESEHATAN	JUMLAH	JUMLAH YANG MEMILIKI		% YANG MEMILIKI	
			LABKES	4 (EMPAT) SPESIALIS DASAR	LABKES	4 (EMPAT) SPESIALIS DASAR
1	2	3	4	5	6	7
1	RUMAH SAKIT UMUM (PEMDA)	2	2	2	100.0	100.0
2	RS UMUM SWASTA	4	4	4	100.0	100.0
3	RUMAH SAKIT JIWA	0	0	0	0.0	0.0
4	RUMAH SAKIT KHUSUS (RSTP)	1	1	0	100.0	0.0
5	PUSKESMAS	53	47	0	88.7	0.0
JUMLAH KABUPATEN CIREBON		60	54	6	90.0	10.0

TABEL 48a

PERSEBARAN TENAGA KESEHATAN MENURUT UNIT KERJA
KABUPATEN CIREBON
TAHUN 2006

NO	UNIT KERJA	TENAGA KESEHATAN																	
		MEDIS		PERAWAT		BIDAN		FARMASI		GIZI		TEKNISI MEDIS		SANITASI		KESMAS		JUMLAH	%
		JML	%	JML	%	JML	%	JML	%	JML	%	JML	%	JML	%	JML	%		
3	4	5	6	7	8	9	10	11	12	13	14	15	16	17	18	19	20		
1	PUSKESMAS (termasuk PUSTU dan POLINDES)	112	8.0	623	44.4	487	34.7	49	3.5	36	2.6	12	0.9	76	5.4	8	1	1,403	57.5
2	RUMAH SAKIT	130	13.6	553	58.0	78	8.2	70	7.3	18	1.9	83	8.7	16	1.7	5	0.5	953	39.1
3	INSTITUSI DIKLAT/DIKNAKES	-	-	-	-	-	-	-	-	-	-	-	-	-	-	-	-	-	-
4	SARANA KESEHATAN LAIN	1	5.6	1	5.6	-	-	2	11.1	-	-	7	38.9	3	16.7	4	22.2	18	0.7
5	DINKES KABUPATEN	6	9.4	9	14.1	7	10.9	7	10.9	5	7.8	-	-	13	20.3	17	27	64	2.6
JUMLAH		249	10.2	1,186	48.6	572	23.5	128	5.3	59	2.4	102	4.2	108	4.4	34	1.4	2,438	100.0

Sumber: Pendataan Tenaga Kesehatan di Sarana Kesehatan Th. 2006

Keterangan:

Medis : Dokter, Dokter Gigi, Dr/Drg Spesialis
 Perawat : termasuk lulusan DIII dan S1
 & bidan
 Farmasi : Apoteker, Sarjana Farmasi, Analis farmasi, Asisten Apoteker

Teknisi Medis : Analis, TEM dan Penata Rontgen, Penata Anestesi, Fisioterapi
 Sanitasi : Lulusan SPPH, APK, dan DIII Kesehatan Lingkungan
 Kesmas : SKM, MPH, dll
 Gizi : Lulusan DI, DIII Gizi (SPAG dan AKZI) dan DIV

TABEL 48b

PERSEBARAN TENAGA NON KESEHATAN MENURUT UNIT KERJA
KABUPATEN CIREBON
TAHUN 2006

NO	UNIT KERJA	TENAGA NON KESEHATAN														JUMLAH	%
		S3		S2		S1		D3		SLTA		SLTP		SD			
		JML	%	JML	%	JML	%	JML	%	JML	%	JML	%	JML	%		
1	2	3	4	5	6	7	8			9	10	11	12	13	14	19	20
1	PUSKESMAS (termasuk PUSTU dan POLINDES)	-	-	-	-	11	3.7	2	0.7	165	56.1	72	24.5	44	15.0	294	34.3
2	RUMAH SAKIT															-	
	1 Arjawinangun	-	-	-	-	17	13.1	2	1.5	77	59.2	18	13.8	16	12.3	130	15.2
	2 Waled	-	-	2	1.8	12	10.6	6	5.3	66	58.4	14	12.4	13	11.5	113	13.2
	3 Sidawangi	-	-	2	2.5	13	16.3	1	1.3	53	66.3	5	6.3	6	7.5	80	9.3
	4 Tangkil	-	-	-	-	3	15.8	2	10.5	13	68.4	1	5.3	-	-	19	2.2
	5 Pertamina	-	-	1	3.7	9	33.3	5	18.5	11	40.7	1	3.7	-	-	27	3.2
	6 Sumber waras	-	-	-	-	5	8.9	6	10.7	28	50.0	9	16.1	8	14.3	56	6.5
	7 Mitra Plumbon	-	-	-	-	3	4.5	3	4.5	44	65.7	17	25.4	-	-	67	7.8
3	INSTITUSI DIKLAT/DIKNAKES	-	-	-	-	-	-	-	-	-	-	-	-	-	-	-	-
4	SARANA KESEHATAN LAIN	-	-	-	-	1	33.3	1	33.3	1	33.3	-	-	-	-	3	0.4
5	DINKES KABUPATEN	-	-	1	1	15	22.1	3	4.4	39	57.4	7	10.3	3	4.4	68	7.9
JUMLAH		-	-	6	0.7	89	10.4	31	3.6	497	58.0	144	16.8	90	10.5	857	100

Sumber: Pendataan Tenaga Kesehatan di Sarana Kesehatan Th. 2006

TABEL 48c

JUMLAH TENAGA KESEHATAN DI SARANA PELAYANAN KESEHATAN MENURUT PUSKESMAS DAN RUMAH SAKIT
KABUPATEN CIREBON
TAHUN 2006

NO	UNIT KERJA	TENAGA KESEHATAN								
		MEDIS	PERAWAT	BIDAN	FARMASI	GIZI	TEKNISI MEDIS	SANITASI	KESMAS	JUMLAH
1	2	3	4	5	6	7	8	9	10	11
I	PUSKESMAS									
1	Astanajapura	2	8	10	1	1	0	1	0	23
2	Astanalanggar	1	6	5	0	0	0	2	0	14
3	Astapada	3	14	9	0	0	0	2	1	29
4	Babakan	3	8	15	1	0	1	1	0	29
5	Beber	3	9	10	1	0	1	2	0	26
6	Bunder	2	11	6	1	0	0	1	0	21
7	Cibogo	2	4	6	1	1	0	2	0	16
8	Ciledug	4	6	11	1	1	0	1	0	24
9	Cirebon Selatan	3	13	12	1	1	1	3	0	34
10	Cirebon Utara	3	10	12	1	1	0	1	0	28
11	Ciwaringin	3	9	9	1	1	0	1	0	24
12	Dukupuntang	2	17	14	1	0	0	1	1	36
13	Gebang	2	12	14	1	0	0	2	1	32
14	Gegesik	2	20	10	1	0	0	1	0	34
15	Gumulung	1	7	6	1	2	0	2	0	19
16	Jagapura	2	17	6	0	1	0	1	0	27
17	Jemaras	1	11	7	0	1	0	1	0	21
18	Kalibuntu	1	10	7	0	0	0	2	0	20
19	Kaliwedi	1	20	10	1	0	0	1	0	33
20	Kamarang	2	8	9	0	0	0	2	0	21
21	Kapetakan	3	27	11	2	1	0	2	1	47
22	Karangsari	1	9	11	2	1	0	1	0	25
23	Karangsembung	2	6	9	0	1	0	2	0	20
24	Kedaton	2	12	8	1	0	0	1	0	24
25	Kedawung	4	12	9	1	1	0	3	0	30
26	Kepuh	1	12	7	1	2	1	2	0	26
27	Klangenan	3	7	6	2	1	1	1	0	21
28	Kubang Deleg	1	6	11	0	0	0	0	0	18
29	Losari	4	17	9	0	2	1	1	0	34
30	Lurah	1	8	7	1	0	0	1	0	18
31	Mayung	1	10	6	1	0	0	1	0	19
32	Mundu	1	10	12	1	1	0	2	1	28
33	Pabuaran	2	8	7	1	1	0	1	0	20
34	Palimanan	3	11	9	2	1	1	2	0	29
35	Pangenan/Ender	3	11	10	1	1	0	1	1	28
36	Pangkalan	1	15	5	1	1	0	0	0	23
37	Panguragan	2	16	10	1	1	0	1	0	31
38	Pasaleman	1	8	9	0	0	0	1	0	19
39	Plered	3	10	7	1	1	1	2	0	25
40	Plumbon	4	19	12	1	1	1	3	1	42
41	Sedong	2	9	11	0	1	0	2	0	25
42	Sendang	2	16	5	1	0	0	1	0	25
43	Sindang Laut	4	19	15	2	2	1	2	1	46
44	Sumber	2	16	7	2	0	1	3	0	31
45	Susukan	3	16	9	1	0	0	1	0	30
46	Susukan Lebak	2	8	14	1	0	1	1	0	27
47	Tegal Gubug	2	14	13	1	1	0	0	0	31
48	Tersana	1	12	7	1	0	0	1	0	22
49	Waled	1	7	7	1	0	0	2	0	18
50	Wangunharja	1	14	7	1	1	0	2	0	26
51	Waruoyom	2	13	13	1	1	0	2	0	32
52	Watubelah	2	14	6	2	2	0	1	0	27
53	Winong	2	11	10	1	1	0	0	0	25
SUB JUMLAH I (PUSKESMAS)		112	623	487	49	36	12	76	8	1,403
II	RUMAH SAKIT									
1	- BRSUD ARJAWINANGUN	34	162	26	18	2	20	5	2	269
2	- BRSUD WALED	25	128	25	15	5	21	9	2	230
3	- RSTP SIDAWANGI	7	71	0	6	4	11	1	1	101
4	- RS Pertamina	31	91	8	13	3	15	0	0	161
5	- RS Tangkil*	3	9	5	3	0	1	0	0	21
6	- RS Mitra Plumbon*	18	40	7	6	2	10	0	0	83
7	- RS Sumber Waras*	12	52	7	9	2	5	1	0	88
SUB JUMLAH II (RUMAH SAKIT)		130	553	78	70	18	83	16	5	953
SARANA KESEHATAN LAIN		1	1	0	2	0	7	3	4	18
DIN KES KABUPATEN		6	9	7	7	5	0	13	17	64
KABUPATEN CIREBON		249	1,186	572	128	59	102	108	34	2,438

Sumber: Pendataan Tenaga Kesehatan di Sarana Kesehatan Th. 2006

Keterangan:

Medis : Dokter, Dokter Gigi, Dr/Drg Spesialis
Perawat : termasuk lulusan DIII dan S1
Farmasi : Apoteker, Asisten Apoteker

Gizi : Lulusan D1 dan DIII Gizi (SPAG dan AKZI)
Teknisi Medis : Analisis, TEM dan Penata Rontgen, Penata Anestesi, Fisioterapi
Sanitasi : Lulusan SPPH, APK dan DIII Kesehatan Lingkungan
Kesmas : SKM, MPH, dll

JUMLAH TENAGA MEDIS DI SARANA KESEHATAN
KABUPATEN CIREBON
TAHUN 2006

NO	UNIT KERJA	JUMLAH TENAGA MEDIS						JUMLAH	DOKTER KELUARGA
		DR SPESIALIS	DOKTER UMUM		DOKTER GIGI ^(a)				
			S1	S2 / S3	S1	S2 / S3			
1	2	3	4	5	6	7	8	9	
1	PUSKESMAS								
1	Astanajapura	0	2	0	0	0	2		
2	Astanalanggar	0	1	0	0	0	1		
3	Astapada	0	2	0	1	0	3		
4	Babakan	0	2	0	1	0	3		
5	Beber	0	2	0	1	0	3		
6	Bunder	0	2	0	0	0	2		
7	Cibogo	0	2	0	0	0	2		
8	Ciledug	0	2	0	2	0	4		
9	Cirebon Selatan	0	2	0	1	0	3		
10	Cirebon Utara	0	2	0	1	0	3		
11	Ciwaringin	0	1	0	2	0	3		
12	Dukupuntang	0	1	0	1	0	2		
13	Gebang	0	2	0	0	0	2		
14	Gegesik	0	2	0	0	0	2		
15	Gumulung	0	1	0	0	0	1		
16	Jagapura	0	2	0	0	0	2		
17	Jemaras	0	1	0	0	0	1		
18	Kalibuntu	0	1	0	0	0	1		
19	Kaliwedi	0	1	0	0	0	1		
20	Kamarang	0	2	0	0	0	2		
21	Kapetakan	0	2	0	1	0	3		
22	Karangsari	0	1	0	0	0	1		
23	Karangsembung	0	1	0	1	0	2		
24	Kedaton	0	2	0	0	0	2		
25	Kedawung	0	3	0	1	0	4		
26	Kepuh	0	1	0	0	0	1		
27	Klangenan	0	2	0	1	0	3		
28	Kubang Deleg	0	1	0	0	0	1		
29	Losari	0	3	0	1	0	4		
30	Lurah	0	1	0	0	0	1		
31	Mayung	0	1	0	0	0	1		
32	Mundu	0	1	0	0	0	1		
33	Pabuaran	0	1	0	1	0	2		
34	Palimanan	0	2	0	1	0	3		
35	Pangenan/Ender	0	2	0	1	0	3		
36	Pangkalan	0	1	0	0	0	1		
37	Panguragan	0	1	0	1	0	2		
38	Pasaleman	0	1	0	0	0	1		
39	Plered	0	2	0	1	0	3		
40	Plumbon	0	3	0	1	0	4		
41	Sedong	0	2	0	0	0	2		
42	Sendang	0	1	0	1	0	2		
43	Sindang Laut	0	3	0	1	0	4		
44	Sumber	0	1	0	1	0	2		
45	Susukan	0	2	0	1	0	3		
46	Susukan Lebak	0	1	0	1	0	2		
47	Tegal Gubug	0	1	0	1	0	2		
48	Tersana	0	1	0	0	0	1		
49	Waled	0	1	0	0	0	1		
50	Wangunharja	0	1	0	0	0	1		
51	Waruoyom	0	2	0	0	0	2		
52	Watubelah	0	1	0	1	0	2		
53	Winong	0	1	0	1	0	2		
SUB JUMLAH I (PUSKESMAS)		0	83	0	29	0	112	0	
II	RUMAH SAKIT								
	- BRSUD ARJAWINANGUN	17	13	3	1	0	34		
	- BRSUD WALED	10	13	0	2	0	25		
	- RSTP SIDAWANGI	1	6	0	0	0	7		
	- RS Pertamina	22	6	1	2	0	31		
	- RS Tangkil*	1	2	0	0	0	3		
	- RS Mitra Plumbon*	2	13	1	0	2	18		
	- RS Sumber Waras*	0	9	1	1	1	12		
SUB JUMLAH II (RUMAH SAKIT)		53	62	6	6	3	130		
INSTITUSI DIKNAKES/DIKLAT		0	0	0	0	0	0		
SARANA KESEHATAN LAIN		1	0	0	0	0	1		
DINAS KESEHATAN KAB/KOTA		0	3	3	0	0	6		
JUMLAH KAB. CIREBON		54	148	9	35	3	249		
RASIO TERHADAP 100.000 PDDK									

NO	UNIT KERJA	JUMLAH TENAGA MEDIS						JUMLAH	DOKTER KELUARGA
		DR SPESIALIS	DOKTER UMUM		DOKTER GIGI ^[a]				
			S1	S2 / S3	S1	S2 / S3			
1	2	3	4	5	6	7	8	9	

Sumber: Pendataan Tenaga Kesehatan di Sarana Kesehatan Th. 2006

Keterangan : Pengisian Tenaga di Sarana Kesehatan Swasta hanya untuk Tenaga Purna Waktu

TABEL 49b Lanjutan

JUMLAH TENAGA KEFARMASIAN DI SARANA KESEHATAN
KABUPATEN CIREBON
TAHUN 2006

NO	UNIT KERJA	TENAGA KEFARMASIAN							JUMLAH	
		APOTEKER		SARJANA FARMASI		ANALIS FARMASI		ASS APOTEKER		
		S1	S2	S1	S2	D-III	S1	SAA/SMF		D-III
1	2	3	4	5	6	7	8	9	10	
I	PUSKESMAS									
1	Astanajapura	0	0	0	0	0	0	1	0	1
2	Astanalanggar	0	0	0	0	0	0	0	0	0
3	Astapada	0	0	0	0	0	0	0	0	0
4	Babakan	0	0	0	0	0	0	1	0	1
5	Beber	0	0	0	0	0	0	1	0	1
6	Bunder	0	0	0	0	0	0	1	0	1
7	Cibogo	0	0	0	0	0	0	1	0	1
8	Ciledug	0	0	0	0	0	0	1	0	1
9	Cirebon Selatan	0	0	0	0	0	0	1	0	1
10	Cirebon Utara	0	0	0	0	0	0	1	0	1
11	Ciwaringin	0	0	0	0	0	0	1	0	1
12	Dukupuntang	0	0	0	0	0	0	1	0	1
13	Gebang	0	0	0	0	0	0	1	0	1
14	Gegesik	0	0	0	0	0	0	1	0	1
15	Gumulung	0	0	0	0	0	0	1	0	1
16	Jagapura	0	0	0	0	0	0	0	0	0
17	Jemaras	0	0	0	0	0	0	0	0	0
18	Kalibuntu	0	0	0	0	0	0	0	0	0
19	Kaliwedi	0	0	0	0	0	0	1	0	1
20	Kamarang	0	0	0	0	0	0	0	0	0
21	Kapetakan	0	0	0	0	0	0	1	1	2
22	Karangsari	0	0	0	0	0	0	2	0	2
23	Karangsembung	0	0	0	0	0	0	0	0	0
24	Kedaton	0	0	0	0	0	0	1	0	1
25	Kedawung	0	0	0	0	0	0	1	0	1
26	Kepuh	0	0	0	0	0	0	1	0	1
27	Klangenan	0	0	0	0	0	0	2	0	2
28	Kubang Deleg	0	0	0	0	0	0	0	0	0
29	Losari	0	0	0	0	0	0	0	0	0
30	Lurah	0	0	0	0	0	0	1	0	1
31	Mayung	0	0	0	0	0	0	0	1	1
32	Mundu	0	0	0	0	0	0	1	0	1
33	Pabuaran	0	0	0	0	0	0	1	0	1
34	Palimanan	0	0	0	0	0	0	1	1	2
35	Pangenan/Ender	0	0	0	0	0	0	1	0	1
36	Pangkalan	0	0	0	0	0	0	1	0	1
37	Panguragan	0	0	0	0	0	0	0	1	1
38	Pasaleman	0	0	0	0	0	0	0	0	0
39	Plered	0	0	0	0	0	0	1	0	1
40	Plumbon	0	0	0	0	0	0	1	0	1
41	Sedong	0	0	0	0	0	0	0	0	0
42	Sendang	0	0	0	0	0	0	1	0	1
43	Sindang Laut	0	0	0	0	0	0	2	0	2
44	Sumber	0	0	0	0	1	0	1	0	2
45	Susukan	0	0	0	0	0	0	1	0	1
46	Susukan Lebak	0	0	0	0	0	0	0	1	1
47	Tegal Gubug	0	0	0	0	0	0	1	0	1
48	Tersana	0	0	0	0	0	0	0	1	1
49	Waled	0	0	0	0	0	0	0	1	1
50	Wangunharja	0	0	0	0	0	0	1	0	1
51	Waruoyom	0	0	0	0	0	0	1	0	1
52	Watubelah	0	0	0	0	0	0	1	1	2
53	Winong	0	0	0	0	0	0	1	0	1
SUB JUMLAH I (PUSKESMAS)		0	0	0	0	1	0	40	8	49
II	RUMAH SAKIT									
	- BRSUD ARJAWINANGUN	2	0	0	0	0	0	12	4	18
	- BRSUD WALED	4	0	0	0	1	0	5	5	15
	- RSTP SIDAWANGI	1	0	0	0	0	0	5	0	6
	- RS Pertamina	1	0	5	0	2	0	2	3	13
	- RS Tangkil	1	0	0	0	0	0	0	2	3
	- RS Mitra Plumbon	0	0	0	0	0	0	0	6	6
	- RS Sumber Waras	1	0	0	0	0	0	3	5	9
SUB JUMLAH II (RUMAH SAKIT)		10	0	5	0	3	0	27	25	70
INSTITUSI DIKNAKES/DIKLAT		0	0	0	0	0	0	0	0	0
SARANA KESEHATAN LAIN		1	0	0	0	0	0	1	0	2
1	UPTD LABKESDA	0	0	0	0	0	0	0	0	0
2	UPTD Perijinan	1	0	0	0	0	0	1	0	2
3	UPTD Kes. Lingkungan	0	0	0	0	0	0	0	0	0
DINAS KESEHATAN KABUPATEN		1	0	0	0	1	0	4	1	7
JUMLAH KABUPATEN		12	0	5	0	5	0	72	34	128
RASIO TERHADAP 100.000 PDDK										

Sumber: Pendataan Tenaga Kesehatan di Sarana Kesehatan Th. 2006

TABEL 49b Lanjutan

JUMLAH TENAGA GIZI DI SARANA KESEHATAN
KABUPATEN CIREBON
TAHUN 2006

NO	UNIT KERJA	TENAGA GIZI								JUMLAH	
		NUTRISIONIS				DIETISIEN					
		D-IV/S1 GIZI	D-III GIZI	D-I GIZI	JUMLAH	D-IV/S1 GIZI	D-III GIZI	D-I GIZI	JUMLAH		
1	2	8	9	10	11	8	9	10	11		
I	PUSKESMAS										
1	Astanajapura	0	1	0	1	0	0	0	0	0	1
2	Astanalanggar	0	0	0	0	0	0	0	0	0	0
3	Astapada	0	0	0	0	0	0	0	0	0	0
4	Babakan	0	0	0	0	0	0	0	0	0	0
5	Beber	0	0	0	0	0	0	0	0	0	0
6	Bunder	0	0	0	0	0	0	0	0	0	0
7	Cibogo	0	1	0	1	0	0	0	0	0	1
8	Ciledug	0	0	1	1	0	0	0	0	0	1
9	Cirebon Selatan	0	0	1	1	0	0	0	0	0	1
10	Cirebon Utara	0	1	0	1	0	0	0	0	0	1
11	Ciwaringin	0	1	0	1	0	0	0	0	0	1
12	Dukupuntang	0	0	0	0	0	0	0	0	0	0
13	Gebang	0	0	0	0	0	0	0	0	0	0
14	Gegesik	0	0	0	0	0	0	0	0	0	0
15	Gumulung	1	1	0	2	0	0	0	0	0	2
16	Jagapura	0	0	1	1	0	0	0	0	0	1
17	Jemas	0	1	0	1	0	0	0	0	0	1
18	Kalibuntu	0	0	0	0	0	0	0	0	0	0
19	Kaliwedi	0	0	0	0	0	0	0	0	0	0
20	Kamarang	0	0	0	0	0	0	0	0	0	0
21	Kapetakan	0	0	1	1	0	0	0	0	0	1
22	Karangsari	0	1	0	1	0	0	0	0	0	1
23	Karangsembung	0	0	1	1	0	0	0	0	0	1
24	Kedaton	0	0	0	0	0	0	0	0	0	0
25	Kedawung	0	1	0	1	0	0	0	0	0	1
26	Kepuh	0	2	0	2	0	0	0	0	0	2
27	Klangenan	0	0	1	1	0	0	0	0	0	1
28	Kubang Deleg	0	0	0	0	0	0	0	0	0	0
29	Losari	0	1	1	2	0	0	0	0	0	2
30	Lurah	0	0	0	0	0	0	0	0	0	0
31	Mayung	0	0	0	0	0	0	0	0	0	0
32	Mundu	0	0	1	1	0	0	0	0	0	1
33	Pabuaran	0	1	0	1	0	0	0	0	0	1
34	Palimanan	0	0	1	1	0	0	0	0	0	1
35	Pangenan/Ender	0	0	1	1	0	0	0	0	0	1
36	Pangkalan	0	1	0	1	0	0	0	0	0	1
37	Panguragan	0	0	1	1	0	0	0	0	0	1
38	Pasaleman	0	0	0	0	0	0	0	0	0	0
39	Plered	0	1	0	1	0	0	0	0	0	1
40	Plumbon	0	1	0	1	0	0	0	0	0	1
41	Sedong	1	0	0	1	0	0	0	0	0	1
42	Sendang	0	0	0	0	0	0	0	0	0	0
43	Sindang Laut	0	2	0	2	0	0	0	0	0	2
44	Sumber	0	0	0	0	0	0	0	0	0	0
45	Susukan	0	0	0	0	0	0	0	0	0	0
46	Susukan Lebak	0	0	0	0	0	0	0	0	0	0
47	Tegal Gubug	0	0	1	1	0	0	0	0	0	1
48	Tersana	0	0	0	0	0	0	0	0	0	0
49	Waled	0	0	0	0	0	0	0	0	0	0
50	Wangunharja	0	1	0	1	0	0	0	0	0	1
51	Waruoyom	0	1	0	1	0	0	0	0	0	1
52	Watubelah	0	1	1	2	0	0	0	0	0	2
53	Winong	0	1	0	1	0	0	0	0	0	1
SUB JUMLAH I (PUSKESMAS)		2	21	13	36	0	0	0	0	0	36
II	RUMAH SAKIT										
	- BRSUD ARJAWINANGUN	0	2	0	2	0	0	0	0	0	2
	- BRSUD WALED	0	4	1	5	0	0	0	0	0	5
	- RSTP SIDAWANGI	0	3	1	4	0	0	0	0	0	4
	- RS Pertamina	0	2	0	2	0	1	0	1	0	3
	- RS Tangkil	0	0	0	0	0	0	0	0	0	0
	- RS Mitra Plumbon	0	2	0	2	0	0	0	0	0	2
	- RS Sumber Waras	0	2	0	2	0	0	0	0	0	2
SUB JUMLAH II (RUMAH SAKIT)		0	15	2	17	0	1	0	1	0	18
INSTITUSI DIKNAKES/DIKLAT		0	0	0	0	0	0	0	0	0	0
SARANA KESEHATAN LAIN		0	0	0	0	0	0	0	0	0	0
1	UPTD LABKESDA	0	0	0	0	0	0	0	0	0	0
2	UPTD Perijinan	0	0	0	0	0	0	0	0	0	0
3	UPTD Kes. Lingkungan	0	0	0	0	0	0	0	0	0	0
DINAS KESEHATAN KABUPATEN		1	4	0	5	0	0	0	0	0	5
JUMLAH KABUPATEN		3	40	15	58	0	1	0	1	0	59
RASIO TERHADAP 100.000 PDDK											

Sumber: Pendataan Tenaga Keseh

TABEL 49c Lanjutan

JUMLAH TENAGA KEPERAWATAN DI SARANA KESEHATAN
KABUPATEN CIREBON
TAHUN 2006

NO	UNIT KERJA	TENAGA KEPERAWATAN								TOTAL PERWT
		PERAWAT				PERAWAT GIGI				
		S1	D-III	SPK/SLTA/JPM	JUMLAH	S1	D-III/AKG	JPM/SPRG	JUMLAH	
1	2	3	4	5	6	7	8	9	10	
I	PUSKESMAS									
1	Astanajapura	0	4	3	7	0	1	0	1	8
2	Astanalanggar	0	4	2	6	0	0	0	0	6
3	Astapada	0	9	3	12	0	2	0	2	14
4	Babakan	0	3	4	7	0	0	1	1	8
5	Beber	0	6	2	8	0	1	0	1	9
6	Bunder	0	10	1	11	0	0	0	0	11
7	Cibogo	0	3	1	4	0	0	0	0	4
8	Ciledug	0	4	1	5	0	0	1	1	6
9	Cirebon Selatan	0	8	4	12	0	0	1	1	13
10	Cirebon Utara	0	7	2	9	0	0	1	1	10
11	Ciwaringin	0	6	2	8	0	0	1	1	9
12	Dukupuntang	0	10	5	15	0	1	1	2	17
13	Gebang	0	8	3	11	0	1	0	1	12
14	Gegesik	0	13	5	18	0	1	1	2	20
15	Gumulung	0	4	1	5	0	1	1	2	7
16	Jagapura	0	13	4	17	0	0	0	0	17
17	Jemaras	0	7	4	11	0	0	0	0	11
18	Kalibuntu	0	6	4	10	0	0	0	0	10
19	Kaliwedi	0	12	7	19	0	0	1	1	20
20	Kamarang	0	6	2	8	0	0	0	0	8
21	Kapetakan	0	16	10	26	0	0	1	1	27
22	Karangsari	0	4	5	9	0	0	0	0	9
23	Karangsembung	0	3	2	5	0	1	0	1	6
24	Kedaton	0	9	3	12	0	0	0	0	12
25	Kedawung	0	4	7	11	0	1	0	1	12
26	Kepuh	0	6	6	12	0	0	0	0	12
27	Klangenan	0	3	3	6	0	0	1	1	7
28	Kubang Deleg	0	5	1	6	0	0	0	0	6
29	Losari	0	8	8	16	0	0	1	1	17
30	Lurah	0	7	1	8	0	0	0	0	8
31	Mayung	0	8	2	10	0	0	0	0	10
32	Mundu	0	7	2	9	0	0	1	1	10
33	Pabuaran	0	3	4	7	0	1	0	1	8
34	Palimanan	0	3	7	10	0	0	1	1	11
35	Pangenan/Ender	0	4	4	8	0	2	1	3	11
36	Pangkalan	0	10	4	14	0	1	0	1	15
37	Panguragan	0	11	5	16	0	0	0	0	16
38	Pasaleman	0	6	2	8	0	0	0	0	8
39	Plered	0	6	3	9	0	0	1	1	10
40	Plumbon	0	14	4	18	0	0	1	1	19
41	Sedong	0	5	3	8	0	1	0	1	9
42	Sendang	0	11	4	15	0	1	0	1	16
43	Sindang Laut	0	12	4	16	0	2	1	3	19
44	Sumber	0	10	4	14	0	0	2	2	16
45	Susukan	0	11	3	14	0	1	1	2	16
46	Susukan Lebak	0	6	1	7	0	1	0	1	8
47	Tegal Gubug	0	7	6	13	0	0	1	1	14
48	Tersana	0	7	4	11	0	1	0	1	12
49	Waled	0	4	2	6	0	1	0	1	7
50	Wangunharja	0	6	8	14	0	0	0	0	14
51	Waruroyom	0	8	4	12	0	1	0	1	13
52	Watubelah	0	9	4	13	0	0	1	1	14
53	Winong	0	6	4	10	0	0	1	1	11
SUB JUMLAH I (PUSKESMAS)		0	382	194	576	0	23	24	47	623
II	RUMAH SAKIT									
	- BRSUD ARJAWINANGUN	0	80	81	161	0	0	1	1	162
	- BRSUD WALED	0	91	37	128	0	1	0	0	128
	- RSTP SIDAWANGI	0	26	45	71	0	0	0	0	71
	- RS Pertamina	9	69	11	89	0	2	0	2	91
	- RS Tangkil	0	4	5	9	0	0	0	0	9
	- RS Mitra Plumbon	1	31	8	40	0	0	0	0	40
	- RS Sumber Waras	0	51	0	51	0	1	0	1	52
SUB JUMLAH II (RUMAH SAKIT)		10	352	187	549	0	4	1	4	553
INSTITUSI DIKNAKES/DIKLAT		0	0	0	0	0	0	0	0	0
SARANA KESEHATAN LAIN		0	1	0	1	0	0	0	0	1
1	UPTD LABKESDA	0	0	0	0	0	0	0	0	0
2	UPTD Perijinan Yankes	0	1	0	1	0	0	0	0	1
3	UPTD Kes. Lingkungan	0	0	0	0	0	0	0	0	0
DINAS KESEHATAN KABUPATEN		0	4	4	8	0	0	1	1	9
JUMLAH KABUPATEN		10	739	385	1134	0	27	26	52	1186
RASIO TERHADAP 100.000 PDDK										

Sumber: Pendataan Tenaga Kesehatan di Sarana Kesehatan Th. 2006

TABEL 49c Lanjutan

NO	UNIT KERJA	BIDAN			
		D4	D3	D1/PPB	JUMLAH
1	2	7		8	9
I	PUSKESMAS				
1	Astanajapura	1	1	8	10
2	Astanalanggar	0	1	4	5
3	Astapada	0	2	7	9
4	Babakan	0	4	11	15
5	Beber	0	1	9	10
6	Bunder	0	2	4	6
7	Cibogo	0	2	4	6
8	Ciledug	0	4	7	11
9	Cirebon Selatan	0	1	11	12
10	Cirebon Utara	0	1	11	12
11	Ciwaringin	0	2	7	9
12	Dukupuntang	0	0	14	14
13	Gebang	0	4	10	14
14	Gegesik	0	2	8	10
15	Gumulung	0	0	6	6
16	Jagapura	0	2	4	6
17	Jemaras	0	3	4	7
18	Kalibuntu	0	2	5	7
19	Kaliwedi	0	1	9	10
20	Kamarang	0	0	9	9
21	Kapetakan	0	3	8	11
22	Karangsari	0	1	10	11
23	Karangsembung	0	2	7	9
24	Kedaton	0	3	5	8
25	Kedawung	0	0	9	9
26	Kepuh	0	1	6	7
27	Klangenan	0	0	6	6
28	Kubang Deleg	0	4	7	11
29	Losari	0	0	9	9
30	Lurah	0	2	5	7
31	Mayung	0	2	4	6
32	Mundu	0	3	9	12
33	Pabuaran	0	2	5	7
34	Palimanan	0	0	9	9
35	Panganan/Ender	0	3	7	10
36	Pangkalan	0	0	5	5
37	Panguragan	0	3	7	10
38	Pasaleman	0	2	7	9
39	Plered	0	1	6	7
40	Plumbon	0	2	10	12
41	Sedong	0	5	6	11
42	Sendang	0	1	4	5
43	Sindang Laut	0	1	14	15
44	Sumber	0	0	7	7
45	Susukan	0	2	7	9
46	Susukan Lebak	0	4	10	14
47	Tegal Gubug	0	2	11	13
48	Tersana	0	3	4	7
49	Waled	0	3	4	7
50	Wangunharja	0	4	3	7
51	Waruyom	0	1	12	13
52	Watubelah	0	1	5	6
53	Winong	0	2	8	10
SUB JUMLAH I (PUSKESMAS)		1	98	388	487
II	RUMAH SAKIT				
	- BRSUD ARJAWINANGUN	0	9	17	26
	- BRSUD WALED	0	14	11	25
	- RSTP SIDAWANGI	0	0	0	0
	- RS Pertamina	0	8	0	8
	- RS Tangkil	0	5	0	5
	- RS Mitra Plumbon	0	7	0	7
	- RS Sumber Waras	0	7	0	7
SUB JUMLAH II (RUMAH SAKIT)		0	50	28	78
INSTITUSI DIKNAKES/DIKLAT		0	0	0	0
SARANA KESEHATAN LAIN		0	0	0	0
1	UPTD LABKESDA	0	0	0	0
2	UPTD Perijinan Yankes	0	0	0	0
3	UPTD Kes. Lingkungan	0	0	0	0
DINAS KESEHATAN KABUPATEN		0	4	3	7
JUMLAH KABUPATEN		1	152	419	572
RASIO TERHADAP 100.000 PDDK					

Sumber: Pendataan Tenaga Kesehatan

TABEL 49d

JUMLAH TENAGA KESEHATAN MASYARAKAT DAN SANITASI DI SARANA KESEHATAN
KABUPATEN CIREBON
TAHUN 2006

NO	UNIT KERJA	TENAGA KESMAS			TENAGA SANITASI		
		S2	S1	JUMLAH	DIII SANITASI	DI SANITASI	JUMLAH
1	2	3	4	5	6	7	8
I	PUSKESMAS						
1	Astanajapura	0	0	0	0	1	1
2	Astanalanggar	0	0	0	0	2	2
3	Astapada	0	1	1	2	0	2
4	Babakan	0	0	0	0	1	1
5	Beber	0	0	0	1	1	2
6	Bunder	0	0	0	0	1	1
7	Cibogo	0	0	0	0	2	2
8	Ciledug	0	0	0	0	1	1
9	Cirebon Selatan	0	0	0	1	2	3
10	Cirebon Utara	0	0	0	0	1	1
11	Ciwaringin	0	0	0	0	1	1
12	Dukupuntang	0	1	1	0	1	1
13	Gebang	0	1	1	2	0	2
14	Gegesik	0	0	0	1	0	1
15	Gumulung	0	0	0	2	0	2
16	Jagapura	0	0	0	1	0	1
17	Jemas	0	0	0	0	1	1
18	Kalibuntu	0	0	0	0	2	2
19	Kaliwedi	0	0	0	0	1	1
20	Kamarang	0	0	0	2	0	2
21	Kapetakan	0	1	1	2	0	2
22	Karangsari	0	0	0	1	0	1
23	Karangsembung	0	0	0	1	1	2
24	Kedaton	0	0	0	0	1	1
25	Kedawung	0	0	0	1	2	3
26	Kepuh	0	0	0	0	2	2
27	Klangenan	0	0	0	0	1	1
28	Kubang Deleg	0	0	0	0	0	0
29	Losari	0	0	0	0	1	1
30	Lurah	0	0	0	0	1	1
31	Mayung	0	0	0	1	0	1
32	Mundu	0	1	1	0	2	2
33	Pabuaran	0	0	0	1	0	1
34	Palimanan	0	0	0	1	1	2
35	Pangenan/Ender	0	1	1	1	0	1
36	Pangkalan	0	0	0	0	0	0
37	Panguragan	0	0	0	0	1	1
38	Pasaleman	0	0	0	0	1	1
39	Plered	0	0	0	1	1	2
40	Plumbon	0	1	1	1	2	3
41	Sedong	0	0	0	1	1	2
42	Sendang	0	0	0	1	0	1
43	Sindang Laut	0	1	1	2	0	2
44	Sumber	0	0	0	2	1	3
45	Susukan	0	0	0	0	1	1
46	Susukan Lebak	0	0	0	1	0	1
47	Tegal Gubug	0	0	0	0	0	0
48	Tersana	0	0	0	0	1	1
49	Waled	0	0	0	1	1	2
50	Wangunharja	0	0	0	0	2	2
51	Waruoyom	0	0	0	0	2	2
52	Watubelah	0	0	0	0	1	1
53	Winong	0	0	0	0	0	0
SUB JUMLAH I (PUSKESMAS)		0	8	8	31	45	76
II	RUMAH SAKIT						
1	- BRSUD ARJAWINANGU	0	2	2	2	3	5
2	- BRSUD WALED	0	2	2	5	4	9
3	- RSTP SIDAWANGI	0	1	1	1	0	1
4	- RS Pertamina	0	4	0	0	0	0
5	- RS Tangkil	0	0	0	0	0	0
6	- RS Mitra Plumbon	0	0	0	0	0	0
7	- RS Sumber Waras	0	0	0	1	0	1
SUB JUMLAH II (RUMAH SAKIT)		0	9	5	9	7	16
INSTITUSI DIKNAKES/DIKLAT		0	0	0	0	0	0
SARANA KESEHATAN LAIN		0	4	4	2	1	3
DINAS KESEHATAN		3	14	17	10	3	13
JUMLAH KABUPATEN		3	35	34	52	56	108
RASIO TERHADAP 100.000 PDDK							

Sumber: Pendataan Tenaga Kesehatan di Sarana Kesehatan Th. 2006

Keterangan: ^[a] Termasuk S2 dan S3

TABEL 49e

JUMLAH TENAGA TEKNIISI MEDIS DI SARANA KESEHATAN
KABUPATEN CIREBON
TAHUN 2006

NO	UNIT KERJA	TENAGA TEKNIISI MEDIS					JUMLAH
		ANALIS LAB.	TEM & P.RONTG	P.ANESTESI	FISIOTERAPIS	REKAM MEDIK	
1	2	3	4	5	6	7	
I PUSKESMAS							
1	Astanajapura	0	0	0	0	0	0
2	Astanalanggar	0	0	0	0	0	0
3	Astapada	0	0	0	0	0	0
4	Babakan	1	0	0	0	0	1
5	Beber	1	0	0	0	0	1
6	Bunder	0	0	0	0	0	0
7	Cibogo	0	0	0	0	0	0
8	Ciledug	0	0	0	0	0	0
9	Cirebon Selatan	1	0	0	0	0	1
10	Cirebon Utara	0	0	0	0	0	0
11	Ciwaringin	0	0	0	0	0	0
12	Dukupuntang	0	0	0	0	0	0
13	Gebang	0	0	0	0	0	0
14	Gegesik	0	0	0	0	0	0
15	Gumulung	0	0	0	0	0	0
16	Jagapura	0	0	0	0	0	0
17	Jemas	0	0	0	0	0	0
18	Kalibuntu	0	0	0	0	0	0
19	Kaliwedi	0	0	0	0	0	0
20	Kamarang	0	0	0	0	0	0
21	Kapetakan	0	0	0	0	0	0
22	Karangsari	0	0	0	0	0	0
23	Karangsembung	0	0	0	0	0	0
24	Kedaton	0	0	0	0	0	0
25	Kedawung	0	0	0	0	0	0
26	Kepuh	1	0	0	0	0	1
27	Klangenan	1	0	0	0	0	1
28	Kubang Deleg	0	0	0	0	0	0
29	Losari	1	0	0	0	0	1
30	Lurah	0	0	0	0	0	0
31	Mayung	0	0	0	0	0	0
32	Mundu	0	0	0	0	0	0
33	Pabuaran	0	0	0	0	0	0
34	Palimanan	1	0	0	0	0	1
35	Pangenan/Ender	0	0	0	0	0	0
36	Pangkalan	0	0	0	0	0	0
37	Panguragan	0	0	0	0	0	0
38	Pasaleman	0	0	0	0	0	0
39	Plered	1	0	0	0	0	1
40	Plumbon	1	0	0	0	0	1
41	Sedong	0	0	0	0	0	0
42	Sendang	0	0	0	0	0	0
43	Sindang Laut	1	0	0	0	0	1
44	Sumber	1	0	0	0	0	1
45	Susukan	0	0	0	0	0	0
46	Susukan Lebak	1	0	0	0	0	1
47	Tegal Gubug	0	0	0	0	0	0
48	Tersana	0	0	0	0	0	0
49	Waled	0	0	0	0	0	0
50	Wangunharja	0	0	0	0	0	0
51	Waruroyom	0	0	0	0	0	0
52	Watubelah	0	0	0	0	0	0
53	Winong	0	0	0	0	0	0
SUB JUMLAH I (PUSKESMAS)		12	0	0	0	0	12
II RUMAH SAKIT							
1	- BRSUD ARJAWINANGUN	8	5	3	2	2	20
2	- BRSUD WALED	9	8	1	2	1	21
3	- RSTP SIDAWANGI	4	4	0	0	3	11
4	- RS Pertamina	8	3	0	2	2	15
5	- RS Tangkil	0	1	0	0	0	1
6	- RS Mitra Plumbon	5	3	0	1	1	10
7	- RS Sumber Waras	3	1	0	0	1	5
SUB JUMLAH II (RUMAH SAKIT)		37	25	4	7	10	83
INSTITUSI DIKNAKES/DIKLAT		0	0	0	0	0	0
SARANA KESEHATAN LAIN		7	0	0	0	0	7
1	UPTD LABKESDA	5	0	0	0	0	5
2	UPTD Perijinan Yankes	0	0	0	0	0	0
3	UPTD Kes. Lingkungan	2	0	0	0	0	2
DINAS KESEHATAN KABUPATEN		0	0	0	0	0	0
JUMLAH KABUPATEN		56	25	4	7	10	102
RASIO TERHADAP 100.000 PDDK							

Sumber: Pendataan Tenaga Kesehatan di Sarana Kesehatan Th. 2006

TABEL 49 f

JUMLAH KETENAGAAN DI SARANA KESEHATAN*)
MENURUT STATUS KEPEGAWAIAN
KABUPATEN CIREBON
TAHUN 2006

NO	UNIT KERJA	STATUS KEPEGAWAIAN														
		DOKTER				BIDAN				PERAWAT						
		PNS	PTT	Non PNS	JUMLAH	PNS	PTT	Non PNS	JUMLAH	DESA	PUSK.	JUMLAH	PNS	PTT	Non PNS	JUMLAH
3	4	5	6	7	8	9	12	10	11	12	13	14	15	16		
	RUMAH SAKIT															
1	BRSUD ARJAWINANGU	20	0	14	34	24		2	26			89			72	161
2	BRSUD WALED	20	1	7	28	18		7	25			46			81	127
3	RSTP SIDAWANGI	3	4	0	7	0	0	0	0			56			15	71
	PUSKESMAS	PNS	PTT	Kontrak	JUMLAH	PNS	PTT	Kontrak	JUMLAH	DESA	PUSK.	JUMLAH	PNS	PTT	Kontrak	JUMLAH
1	Astanajapura	2				7	2		9	7	2	9	3		5	8
2	Astanalanggar	1				5	0	0	5	4	1	5	3		3	6
3	Astapada	1	1			9	0	0	9	8	1	9	6		8	14
4	Babakan	1	1			8	7	0	15	14	1	15	5		3	8
5	Beber	1	1			7	3		10	9	1	10	3		6	9
6	Bunder	1	1			3	3		6	5	1	6	6		5	11
7	Cibogo	1	1			3	3		6	5	1	6	2		2	4
8	Ciledug	1	1			7	2	2	11	10	1	11	3		3	6
9	Cirebon Selatan	1	1			5	7	0	12	11	1	12	6		7	13
10	Cirebon Utara	2	0			8	3		11	10	1	11	5		5	10
11	Ciwaringin	1	0			6	3		9	8	1	9	5		4	9
12	Dukupuntang	0	1			10	4		14	13	1	14	6		9	15
13	Gebang	1	1			9	5		14	13	1	14	5		7	12
14	Gegesik	1	0			7	2		9	8	1	9	5		14	19
15	Gumulung	0	1	0		1	5	0	6	5	1	6	1		6	7
16	Jagapura	1	1			3	3	0	6	5	1	6	2		14	16
17	Jemasari	0	1			5	0	2	7	6	1	7	3		9	12
18	Kalibuntu	0	1			6	1	0	7	6	1	7	3		6	9
19	Kaliwedi	0	1			7	0	0	7	6	1	7	6		0	6
20	Kamarang	1	0			8	1	0	9	8	1	9	2		6	8
21	Kapetakan	1	1			6	5	0	11	10	1	11	5		20	25
22	Karangsari	0	0	1		5	5	0	10	9	1	10	4		5	9
23	Karangsembung	1	0			7	2	0	9	8	1	9	4		2	6
24	Kedaton	0	1			5	3	0	8	7	1	8	2		9	11
25	Kedawung	1	1			7	2	0	9	8	1	9	7		4	11
26	Kepuh	0	1			4	2	0	6	5	1	6	5		5	10
27	Klangenan	2	0			4	1	0	5	4	1	5	5		0	5
28	Kubang Deleg	1	0			6	3	0	9	8	1	9	2		10	12
29	Losari	1	1	1		9	0	0	9	8	1	9	6		10	16
30	Lurah	0	1			5	1	0	6	5	1	6	2		6	8
31	Mayung	0	1			4	2	0	6	5	1	6	3		6	9
32	Mundu	0	0	1		6	7	0	13	12	1	13	2		11	13
33	Pabuaran	0	1			2	5	0	7	6	1	7	2		6	8
34	Palimanan	1	1			7	0	0	7	6	1	7	7		0	7
35	Pangenan/Ender	0	2			8	2	0	10	9	1	10	4		5	9
36	Pangkalan	1	1			2	0	0	2	1	1	2	6		9	15
37	Panguragan	0	1			8	3	0	11	10	1	11	1		11	12
38	Pasaleman	1	0			7	2	0	9	7	2	9	3		5	8
39	Plered	1	1			3	3	0	6	5	1	6	7		4	11
40	Plumbon	1	1			8	4	0	12	11	1	12	6		4	10
41	Sedong	2	0			7	4	0	11	10	1	11	5		4	9
42	Sendang	0	1			5	0	0	5	4	1	5	4		12	16
43	Sindang Laut	2	1			12	3	0	15	13	2	15	9		10	19
44	Sumber	0	1			7	0	0	7	6	1	7	6		10	16
45	Susukan	1	1			4	3	2	9	7	2	9	4		12	16
46	Susukan Lebak	1	0			6	8	0	14	13	1	14	3		5	8
47	Tegal Gubug	0	1			8	5	0	13	11	2	13	7		7	14
48	Tersana	1	0			2	5	0	7	6	1	7	5		7	12
49	Waled	1	0			4	3	0	7	6	1	7	3		4	7
50	Wangunharja	1	1			3	4	0	7	6	1	7	3		4	7
51	Waruroyom	1	1			10	3	0	13	12	1	13	7		6	13
52	Watubelah	0	1			6	0	1	7	5	2	7	6		8	14
53	Winong	0	1			7	3	0	10	8	2	10	2		9	11
	KABUPATEN	39	38	3	0	318	147	7	472	412	60	472	227	0	352	579

Ket : Non PNS = Tenaga kontrak dan honor daerah

Sumber : *Pendataan Tenaga Kesehatan di Sarana Kesehatan Th. 2006*

*) Sarana Kesehatan Pemerintah

TABEL 49 f

JUMLAH KETENAGAAN DI SARANA KESEHATAN*)
MENURUT STATUS KEPEGAWAIAN
KABUPATEN CIREBON
TAHUN 2006

NO	UNIT KERJA	STATUS KEPEGAWAIAN															
		DOKTER				BIDAN				PERAWAT							
		PNS	PTT	Non PNS	JUMLAH	PNS	PTT	Non PNS	JUMLAH	DESA	PUSK.	JUMLAH	PNS	PTT	Non PNS	JUMLAH	
3	4	5	6	7	8	9	12	10	11	12	13	14	15	16			
	RUMAH SAKIT																
1	BRSUD ARJAWINANGU	20	0	14	34	24		2	26			89			72	161	
2	BRSUD WALED	20	1	7	28	18		7	25			46			81	127	
3	RSTP SIDAWANGI	3	4	0	7	0	0	0	0			56			15	71	
	PUSKESMAS	PNS	PTT	Kontrak	JUMLAH	PNS	PTT	Kontrak	JUMLAH	DESA	PUSK.	JUMLAH	PNS	PTT	Kontrak	JUMLAH	
1	Astanajapura	2				7	2		9	7	2	9	3			5	8
2	Astanalanggar	1				5	0	0	5	4	1	5	3			3	6
3	Astapada	1	1			9	0	0	9	8	1	9	6			8	14
4	Babakan	1	1			8	7	0	15	14	1	15	5			3	8
5	Beber	1	1			7	3		10	9	1	10	3			6	9
6	Bunder	1	1			3	3		6	5	1	6	6			5	11
7	Cibogo	1	1			3	3		6	5	1	6	2			2	4
8	Ciledug	1	1			7	2	2	11	10	1	11	3			3	6
9	Cirebon Selatan	1	1			5	7	0	12	11	1	12	6			7	13
10	Cirebon Utara	2	0			8	3		11	10	1	11	5			5	10
11	Ciwaringin	1	0			6	3		9	8	1	9	5			4	9
12	Dukupuntang	0	1			10	4		14	13	1	14	6			9	15
13	Gebang	1	1			9	5		14	13	1	14	5			7	12
14	Gegesik	1	0			7	2		9	8	1	9	5			14	19
15	Gumulung	0	1	0		1	5	0	6	5	1	6	1			6	7
16	Jagapura	1	1			3	3	0	6	5	1	6	2			14	16
17	Jemaras	0	1			5	0	2	7	6	1	7	3			9	12
18	Kalibuntu	0	1			6	1	0	7	6	1	7	3			6	9
19	Kaliwedi	0	1			7	0	0	7	6	1	7	6			0	6
20	Kamarang	1	0			8	1	0	9	8	1	9	2			6	8
21	Kapetakan	1	1			6	5	0	11	10	1	11	5			20	25
22	Karangsari	0	0	1		5	5	0	10	9	1	10	4			5	9
23	Karangsembung	1	0			7	2	0	9	8	1	9	4			2	6
24	Kedaton	0	1			5	3	0	8	7	1	8	2			9	11
25	Kedawung	1	1			7	2	0	9	8	1	9	7			4	11
26	Kepuh	0	1			4	2	0	6	5	1	6	5			5	10
27	Klangenan	2	0			4	1	0	5	4	1	5	5			0	5
28	Kubang Deleg	1	0			6	3	0	9	8	1	9	2			10	12
29	Losari	1	1	1		9	0	0	9	8	1	9	6			10	16
30	Lurah	0	1			5	1	0	6	5	1	6	2			6	8
31	Mayung	0	1			4	2	0	6	5	1	6	3			6	9
32	Mundu	0	0	1		6	7	0	13	12	1	13	2			11	13
33	Pabuaran	0	1			2	5	0	7	6	1	7	2			6	8
34	Palimanan	1	1			7	0	0	7	6	1	7	7			0	7
35	Pangenan/Ender	0	2			8	2	0	10	9	1	10	4			5	9
36	Pangkalan	1	1			2	0	0	2	1	1	2	6			9	15
37	Panguragan	0	1			8	3	0	11	10	1	11	1			11	12
38	Pasaleman	1	0			7	2	0	9	7	2	9	3			5	8
39	Plered	1	1			3	3	0	6	5	1	6	7			4	11
40	Plumbon	1	1			8	4	0	12	11	1	12	6			4	10
41	Sedong	2	0			7	4	0	11	10	1	11	5			4	9
42	Sendang	0	1			5	0	0	5	4	1	5	4			12	16
43	Sindang Laut	2	1			12	3	0	15	13	2	15	9			10	19
44	Sumber	0	1			7	0	0	7	6	1	7	6			10	16
45	Susukan	1	1			4	3	2	9	7	2	9	4			12	16
46	Susukan Lebak	1	0			6	8	0	14	13	1	14	3			5	8
47	Tegal Gubug	0	1			8	5	0	13	11	2	13	7			7	14
48	Tersana	1	0			2	5	0	7	6	1	7	5			7	12
49	Waled	1	0			4	3	0	7	6	1	7	3			4	7
50	Wangunharja	1	1			3	4	0	7	6	1	7	3			4	7
51	Waruoyom	1	1			10	3	0	13	12	1	13	7			6	13
52	Watubelah	0	1			6	0	1	7	5	2	7	6			8	14
53	Winong	0	1			7	3	0	10	8	2	10	2			9	11
	KABUPATEN	39	38	3	0	318	147	7	472	412	60	472	227	0		352	579

Ket : Non PNS = Tenaga kontrak dan honor daerah

Sumber: Pendataan Tenaga Kesehatan di Sarana Kesehatan Th. 2006

DAFTAR TABEL PROFIL KESEHATAN
PROPINSI JAWA-BARAT
TAHUN 2006

NO URUT	NOMER TABEL		JUDUL TABEL	JENIS TABEL	KET.
	PROPINSI	PUSAT			
1	2	3	4	6	
1	1a	A.1.	Luas wilayah,jumlah desa,jumlah penduduk,jumlah rumah - tangga dan kepadatan penduduk		
2	1b		Jumlah Pusk,jumlah desa/kelurahan,jumlah penduduk, jumlah KK,rata-rata jiwa /KK pada desa tertinggal		
3	2a	A.2	Jumlah penduduk menurut jenis kelamin,kelompok umur, rasio beban tanggungan,rasio jenis kelamin		
4	2b	A.3	Jumlah penduduk menurut jenis kelamin dan kelompok umur		
5	3	A.4	%tase penduduk laki-laki dan perempuan berusia 10 th ke - atas dirinci menurut tingkat pendidikan tertinggi yg di tamatkan		
6	4	J.4	%tase penduduk berumur 10 tahun keatas yang melek huruf		
7	5		Pola penyakit rawat jalan di puskesmas		
8	6		Pola penyakit rawat jalan di rumah sakit		
9	7		Pola penyakit rawat inap di rumah sakit		
10	8		Pola kematian menurut penyakit penyebab kematian pasien rawat inap di rumah sdakit		
11	9	B	Jumlah kasus dan angka kesakitan penyakit menular	IIS	
12	10	PD3I	Jumlah kasus dan angka kesakitan penyakit menular yang dapat dicegah dengan imunisasi(PDI)	SPM	
13	11a	G.3a`	Jumlah penderitaan dan kematian,CFR,KLB menurut jenis KLB,jumlah kecamatan dan jumlah desa terserang	IIS	
14	11b	G.3	Jumlah dan %tase desa/kelurahan terkena KLB yg ditangani kurang dari 24 jam	IIS	
15	11c	2.k	%tase desa/kelurahan dengan KLB ditangani kurang dari 24 jam & kecamatan bebas rawan gizi	SPM	
16	12	J.3	Jumlah kejadian kecelakaan lalu lintas dan rasio korban luka dan meninggal thdp jumlah penduduk	IIS	
17	13a	F.1	Jumlah penduduk yg memanfaatkan saran puskesmas dan rumah sakit	IIS	
18	13b	2.e.f	Jumlah kunjungan rawat jalan,rawat inap,pelay. gangguan jiwa disarana pely kesehatan	SPM	
19	14	A.6	Jumlah kematian ibu maternal	IIS	
20	14a		Jumlah kematian ibu maternal (rincian)		
21	15 a	A.5	Jumlah kelahiran dan kematian bayi dan balita	IIS	

NO URUT	NOMER TABEL		JUDUL TABEL	JENIS TABEL	KET.
	PROPINSI	PUSAT			
1	2	3	4	6	
22	15 b	G.1	%tase pertolongan persalinan oleh Nakes	IIS	
23	16 a	2.a1	Cakupan ibu hamil K4,ibu hamil Risti dan persalinan ditolong Nakes	SPM	
24	16b	2.I2	Jumlah & %tase ibu hamil dan neo natal resiko tinggi / komplikasi ditangani	SPM	
25	17	2.a2	Cakupan kunjungan neonatus,bayi dan bayi BBLR yang ditangani	SPM	
26	18	G.5	Jumlah bayi yang diberi ASI Eksklusif	IIS	
27	19	2.I1	%tase akses ketersediaan darah untuk bumil dan neonatus yg dirujuk	SPM	
28	20a	2.g	%tase Balita yg naik berat badannya dan Balita Gizi buruk dan Gizi kurang	SPM	
29	20b		Status gizi murid SD dan sederajat		
30	20c	C	Jumlah kecamatan rawan gizi dan status gizi bayi & balita	IIS	
31	21	2.b	Cakupan deteksi tumbuh kembang anak balita,pemeriksaan siswa SD & pelayanan Kesehatan Remaja	SPM	
32	22	2.h	Cakupan bayi,balita dan bumil yg mendapat pelayanan kesehatan	SPM	
33	23a	3.c	Cakupan wanita usia subur mendapat kapsul yodium	SPM	
34	23b	2.u3	%tase desa / kelurahan dengan garam beryodium yg baik	SPM	
35	24	G.4	Jumlah Bumil yg mendapat pelayanan Fe1,Fe3,Imunisasi TT1 dan TT2	IIS	
36	25a	2C	Cakupan Peserta KB aktif	SPM	
37	25b	J.2	Jumlah PUS,Peserta KB,Peserta KB baru,dan KB aktif	IIS	
38	25c	J.2a	Jumlah peserta KB aktif berdasarkan jenis kontrasepsi	IIS	
39	25d	J.2b	Pelayanan KB baru berdasarkan jenis kontrasepsi	IIS	
40	26	3.b	Cakupan pelayanan kesehatan Pra usila dan usila	SPM	
41	27	G.6	Pelayanan kesehatan gigi dan mulut	IIS	
42	28a	G.8	%tase keluarga miskin mendapat pelayanan kesehatan	IIS	
43	28b	2.z	Cakupan pelayanan kesehatan keluarga miskin dan JPKM GAKIN	SPM	
44	29	2.y	Cakupan jaminan pemeliharaan kesehatan pra bayar	SPM	
45	30	G.7	%tase pelayanan kes. kerja pada pekerja formal & informal	IIS	
46	31a	MUNISAS	%tase cakupan imunisasi bayi	SPM	
47	31b	G.2	%tase cakupan desa / kelurahan UCI	IIS	

NO URUT	NOMER TABEL		JUDUL TABEL	JENIS TABEL	KET.
	PROPINSI	PUSAT			
1	2	3	4	6	
48	32a	2.l-m-n	AFT rate,% TB paru sembuh dan Pneumonia balita ditangani	SPM	
49	32b	3.g	Kasus penyakit filaria ditangani	SPM	
50	32c	3.f	%tase penderita kusta selesai berobat	SPM	
51	32d	3.e	%tase penderita malaria diobati	SPM	
52	32e	3.d	%tase donor darah di skrining terhadap HIV-Aids	SPM	
53	32 f		HIV/AIDS,Infeksi menular seksual diobati dan DBD ditangani serta Diare balita ditangani		
54	33	2.s	%tase rumah/bangunan yg diperiksa jentik nyamuk aedes dan %tase rumah/bangunan bebas jentik nyamuk aedes	SPM	
55	34	2.v	Penyuluhan pencegahan,penanggulangan dan penyalahgunaan napza	SPM	
56	35a	2.u1	%tase rumah tangga sehat	SPM	
57	35b	E.1	%tase rumah tangga berperilaku hidup bersih sehat	IIS	
58	36a	WILAYAH DAN KATEGORI	Keluarga dengan kepemilikan sarana sanitasi dasar	SPM	
59	36b		Jumlah & %tase KK dengan tempat BAB,jamban,SPAL,dan rumah memenuhi syarat kesehatan		
60	36c	J.1	%tase keluarga memiliki akses air bersih	IIS	
61	36d		Jml dan %tase sampel air bersih yg memiliki persyaratan secara fisik,kimiawi dan bakteriologis menurut jenis sarana air bersih		
62	36e		Jml dan %tase sampel air bersih yg memiliki persyaratan secara fisik,kimiawi dan bakteriologis menurut kecamatan		
63	36f		Jumlah dan %tase tingkat resiko pencemaran sarana air bersih		
64	37	2.t	%tase tempat umum sehat	SPM	
65	38	D.2	%tase tempat umum dan TUPM sehat	IIS	
66	38a		%tase TTU sehat (merupakan rincian dari tab 38)		
67	38b		%tase TPM sehat (merupakan rincian dari tab 38)		
68	39	2.r	%tase institusi dibina kesehatan dil;ingkungannya	SPM	
69	40a	2.x	%tase penulisan resep obat generik	SPM	
70	40b	2.w	Kebutuhan,pengadaan,ketersedian obat esensial dan obat generik	SPM	
71	40c	F.5a	Ketersediaan obat generik berlogo	IIS	
72	40d	F.5	Jumlah dan %tase jenis obat dan jenis obat generik tersedia	IIS	
73	41		Indikator pelayanan di RS umum dan Khusus dirinci		

NO URUT	NOMER TABEL		JUDUL TABEL	JENIS TABEL	KET.
	PROPINSI	PUSAT			
1	2	3	4	6	
			menurut jenis,pemilik dan kelas RS		
74	42		Jumlah rata-rata kunjungan perhari rawat jalan dan rujukan di RS		
75	43a	H.9	Anggaran Kesehatan kab./ kota	IIS	
76	43b		Alokasi dan realisasi anggaran pembangunan		
77	43c		Alokasi dan realisasi anggaran rutin		
78	43d		Pendapatan daerah dari sektor kesehatan,pendapatan asli daerah dan total anggaran pendapatan dan belanja daerah		
79	43c		Alokasi dan realisasi anggaran rutin kesehatan menurut unit kerja dan sumber anggaran		
80	44		Jumlah sarana kesehatan menurut kepemilikan		
81	45		Jumlah puskesmas,puskesmas pembantu,pusling		
82	46a		Jumlah sarana kesehatan bersumber daya masyarakat		
83	46b	E.2	Jumlah dan %tase Posyandu	IIS	
84	46 c		Pengobatan tradisional (BATTRA)		
85	47a	2.j	%tase sarana kesehatan dengan kemampuan gawat darurat	SPM	
86	47b	F.2	Jumlah sarana kesehatan menurut kemampuan labkes dan memiliki 4 spesialis dasar	IIS	
87	48a	H.1	%tase tenaga kesehatan menurut unit kerja	IIS	
88	48b	H.2	Jumlah Nakes disarana Pelayanan kesehatan	IIS	
89	49a	H.3	Jumlah tenaga medis di sarana kesehatan	IIS	
90	49b	H.4	Jumlah tenaga kefarmasian dan gizi di saran kesehatan	IIS	
91	49c	H.5	Jumlah keperawatan disaran kesehatan	IIS	
92	49d	H.6	Jumlah tenaga kesehatan masyarakat dan sanitasi di sarana kesehatan	IIS	
93	49e	H.7	Jumlah tenaga medis disarana kesehatan	IIS	
94	49 f		Jumlah Nakes disarana kes.berdasarkan status kepegawaian		