

“Included Indians”: Politics, Finance, and Education in the Indian Towns of New Spain

Dorothy Tanck de Estrada
El Colegio de México



Towns in the Intendancy of Puebla

<u>Poblaciones</u>	<u>Dist.^a a Puebla</u>	<u>Dist.^a a Mexico.</u>
<u>Yd. S.ⁿ Martin Zapotitlan.</u>	30	58
Yd. S. ⁿ Juan Atzingo	30	58
Yd. S. ^{ta} Ana Felasco	31	59
Yd. los Santos Reyes	33	61
+ Yd. S. ⁿ Francisco de la Rinconada	30	58
Yd. S. ^{ta} Maria Caltepeque	20	48
Yd. Santiago Coatepeque	22	50
Yd. Santiago Acatepec	24	52
Yd. S. ⁿ Juan Acatitlan	26	54

ARCHIVO GENERAL DE LA NACIÓN
 MEXICO

Financial Documents

280

Formulario para el Estado que se ha de acompañar á las Cuentas.

Estado de las Cantidades enterables segun manifiestan las Cuentas de bienes de Comunidades de Cadereyta en el Año de tal

<u>Pueblos.</u>	<u>Sobrante</u>	<u>Dos p^{as}</u>	<u>Hospital</u>
Villa de Cadereyta.	279.053.	6.4.7.	5.0.00.
S. Miguel Tetillas	56.6.5.	3.5.5.	11.00
S. Antonio del Doctor	93.5.2.	3.7.4.	" " "
S. Pedro Escanela	27.7.4.	" " 11.7.	" " "
<u>Ahuacatlan</u>	<u>12.5.0.</u>	" " 2.0.	" " "
<u>Sanchez Tolpan</u>	<u>19.2.1.</u>	" " 6.5.	" " "
S. Miguel San	" " "	" " "	" " "

Pueblo de San Miguel de las tetillas
 Real de mina y curato de San Antonio del Doctor

Digital sources employed

- ✦ ITER (Integración Territorial), 2000. (INEGI)
- ✦ SISTEMA PARA LA CONSULTA DE INFORMACION CENSAL (SCINCE). XI CENSO GENERAL DE POBLACION Y VIVIENDA, 1990. (INEGI)
- ✦ AREAS METROPOLITANAS. INFORMACION ESTADISTICA Y CARTOGRAFICA (INEGI)
- ✦ CARTA TOPOGRAFICA. SERIE I. ESCALA 1 : 1 000 000. (INEGI)
- ✦ SOMBREADOS DE LOS MODELOS DIGITALES DE ELEVACION. ESCALA 1:250 000. (INEGI)



The first geographically accurate map of the 234 sub-delegations of New Spain



Visión global esquemático de los 4,468 pueblos de indios de la Nueva España en 1800

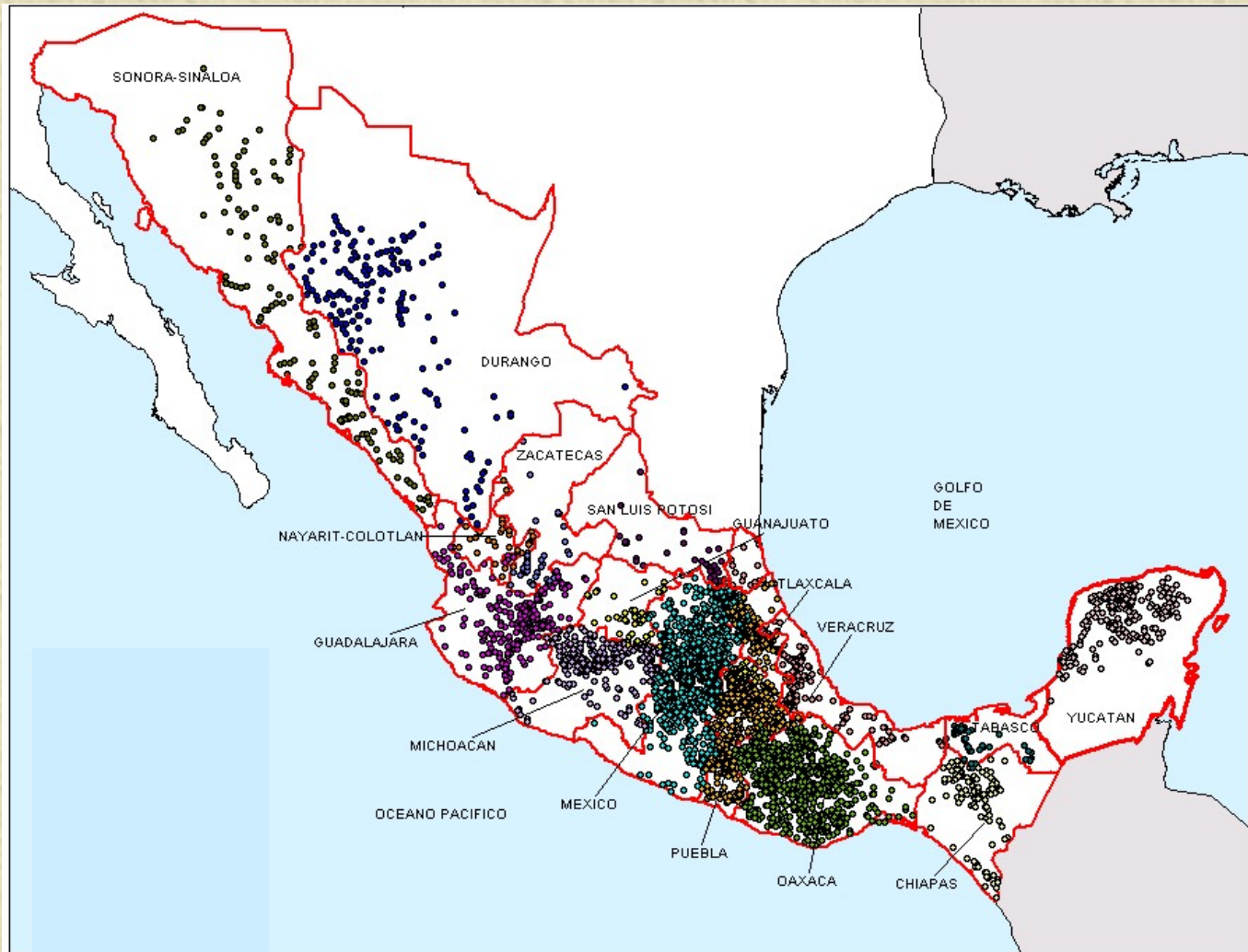

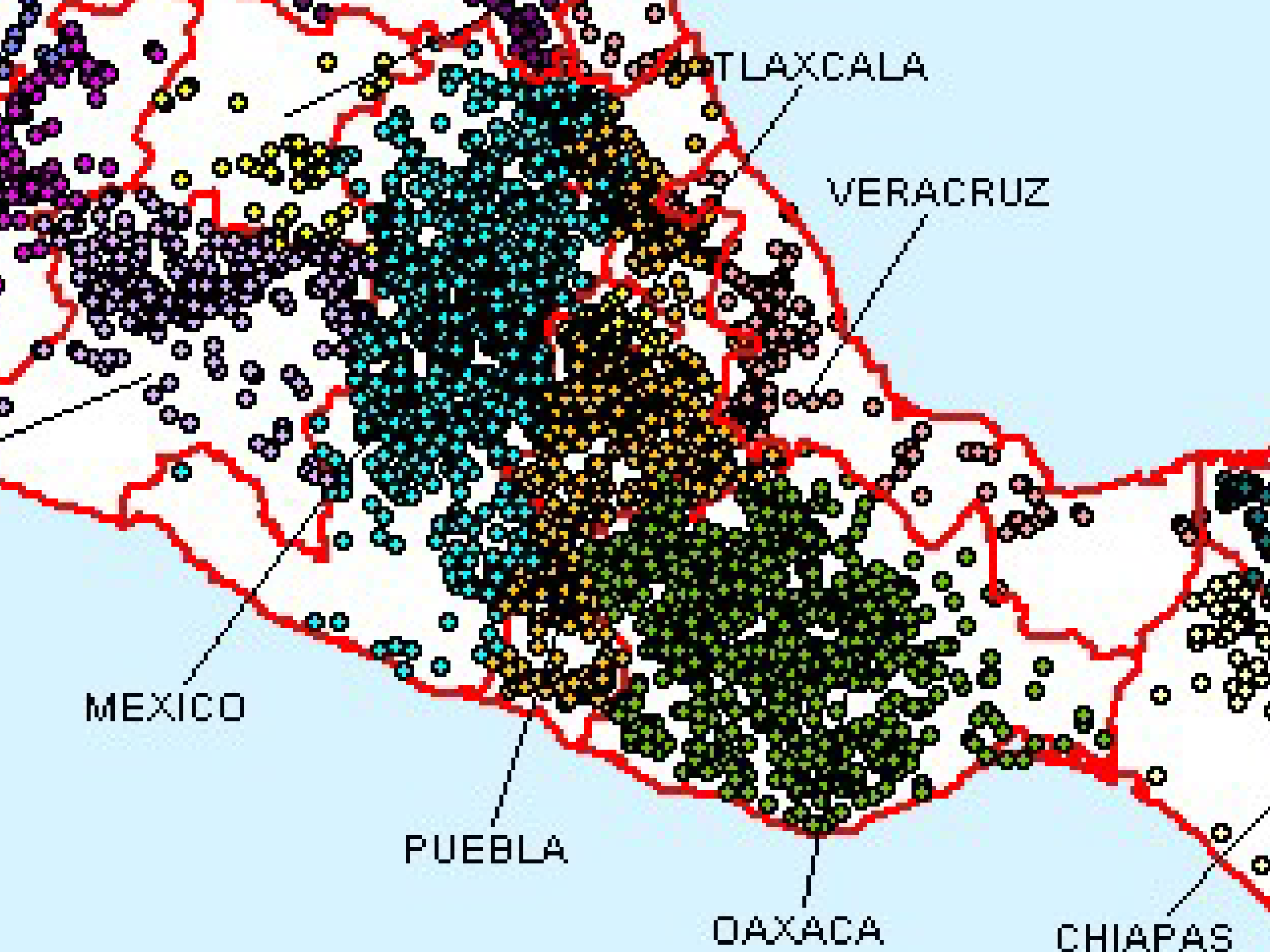

ATLAXCALA

VERACRUZ

MEXICO

PUEBLA

OAXACA

CHIAPAS

Geographic regions in the Atlas

✦ Intendancies or
military governments

16

✦ Subdelegations

234

✦ Pueblos

4,468

Intendencias o Gobiernos militares	Número de pueblos	Número de subdelegaciones
<u>México</u>	<u>1,248</u>	<u>43</u>
<u>Puebla</u>	<u>731</u>	<u>23</u>
Michoacán	254	30
Yucatán	224	13
<u>Oaxaca</u>	<u>871</u>	<u>20</u>
Veracruz	152	11
Guadalajara	251	26
Guanajuato	41	5
San Luis Potosí	45	7
Zacatecas	40	10
Durango	167	23
Sonora-Sinaloa	138	7
Chiapas	109	12
Tlaxcala	110	1
Nayarit-Colotán	34	2
Tabasco	53	1

Intendencias y gobiernos militares	Pueblos de indios	Fuente		
		INEGI	Otra fuente	Aproximado
CHIAPAS	109	101	6	2
DURANGO	167	159	6	2
GUADALAJARA	251	242	8	1
GUANAJUATO	41	41	0	0
MEXICO	1248	1195	17	36
MICHOACAN	254	248	6	0
NAYARIT y COLOTLAN	34	34	0	0
OAXACA	871	847	13	11
PUEBLA	731	704	12	15
SAN LUIS POTOSI	45	41	4	0
SONORA-SINALOA	138	129	7	2
TABASCO	53	53	0	0
TLAXCALA	110	107	2	1
VERACRUZ	152	150	0	2
YUCATAN	224	214	9	1
ZACATECAS	40	39	1	0
Total (Porcentaje)	4468 (100%)	4304 (96.4%)	91 (2.0%)	73 (1.6%)

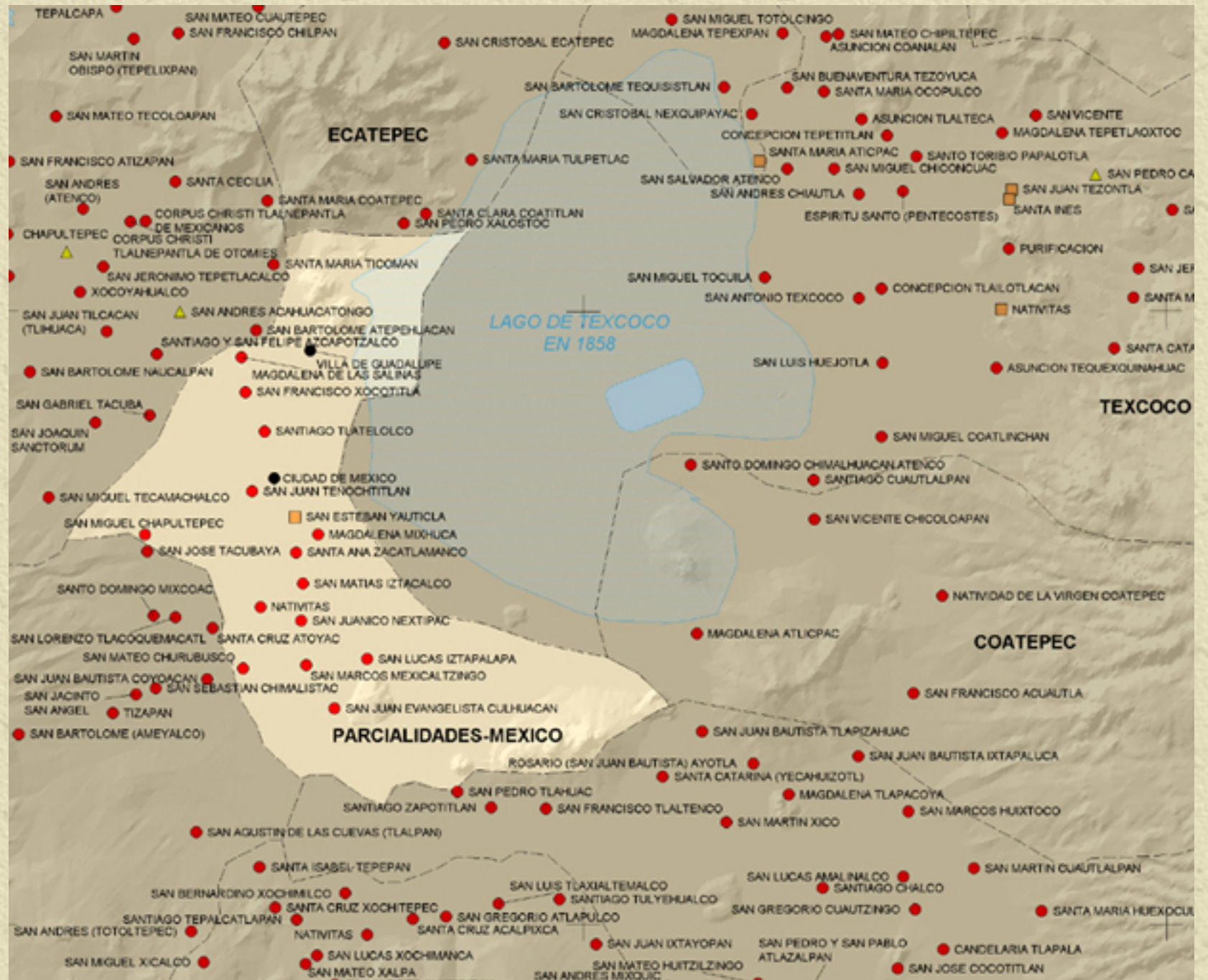

**✦ SPANISH CITIES
WITH INDIAN
GOVERNMENT (15)**

**✦ MÉRIDA, CAMPECHE,
CIUDAD REAL (CHIAPAS),
PUEBLA, MEXICO,
TOLUCA, PACHUCA,
QUERÉTARO,
VALLADOLID,
PÁTZCUARO,**

**✦ GUADALAJARA, SAN LUIS
POTOSÍ, ZACATECAS,
CELAYA,**

✦ SALVATIERRA

**✦ SPANISH CITIES
WITHOUT INDIAN
GOVERNMENT (7):**

**✦ DURANGO, MONTERREY,
OAXACA, VERACRUZ,
ACAPULCO, COMPOSTELA,
GUANAJUATO**

Politics in Indian Towns

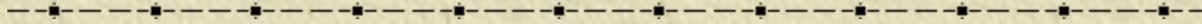

What is a 'Pueblo de indios'?

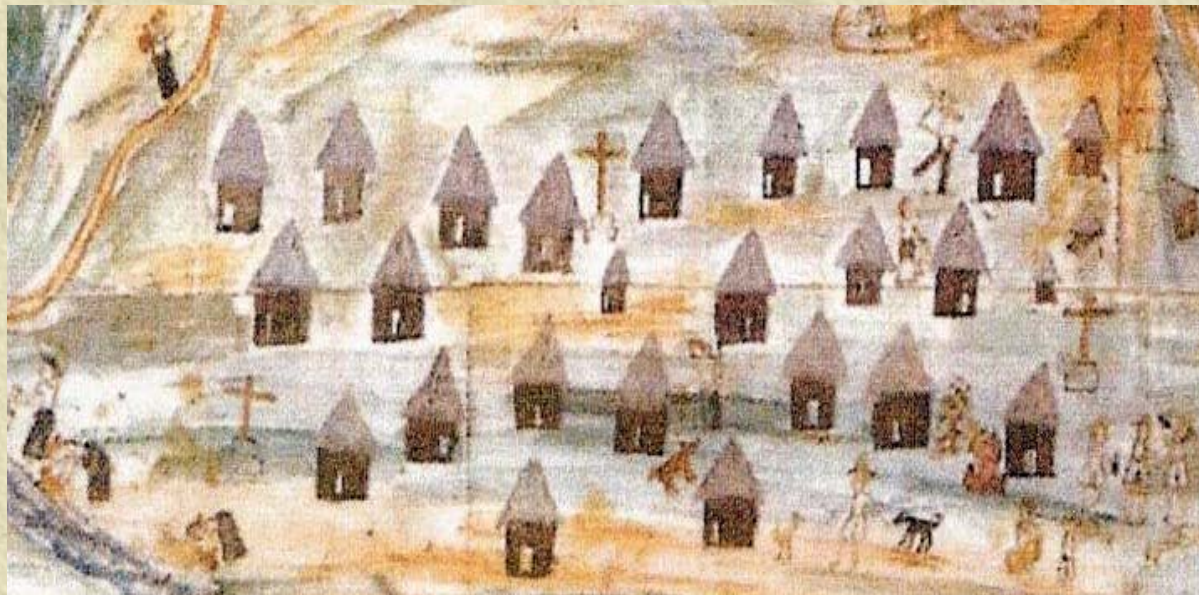

360 Indigenous inhabitants

What is a 'Pueblo de indios'?

Comunal Lands

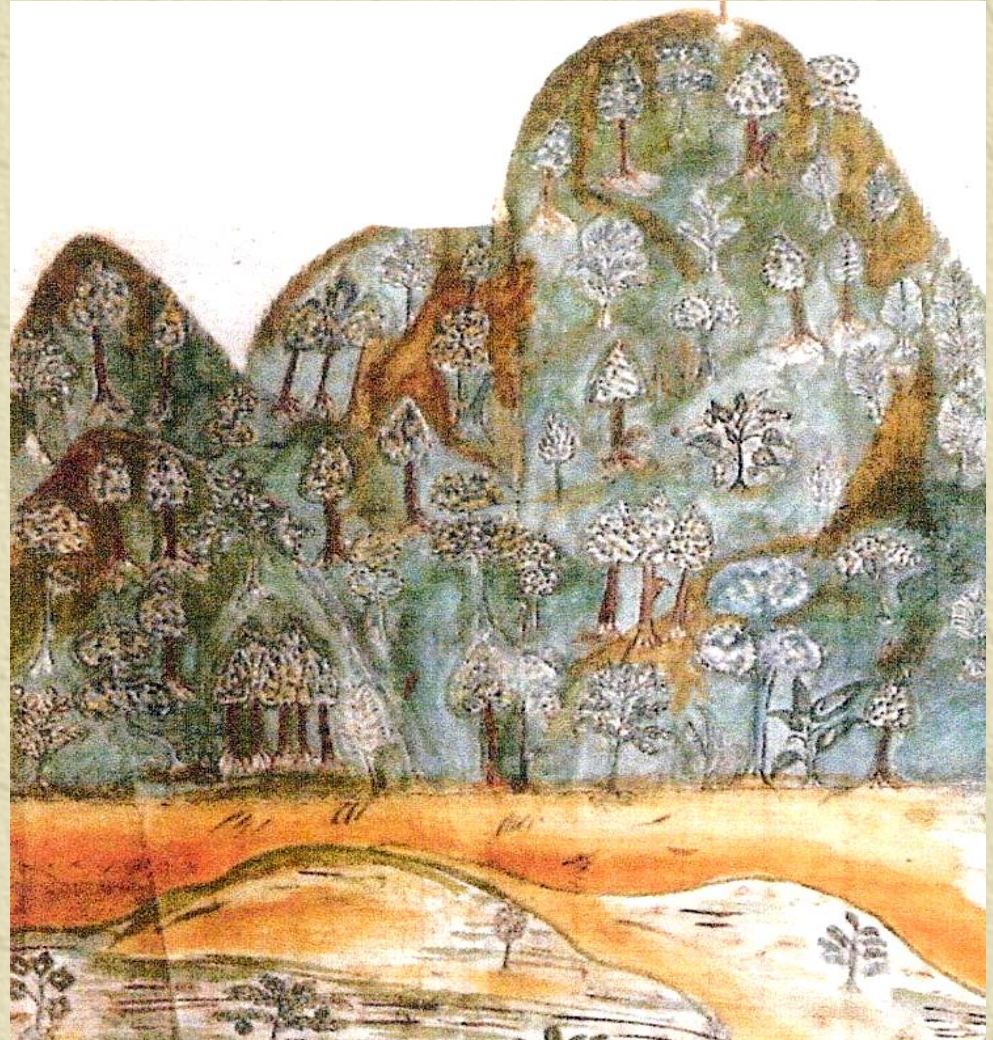

What is a 'Pueblo de indios'?



Consecrated Church

What is a 'Pueblo de indios'?



San Mateo Tila, Chiapas

What is a 'Pueblo de indios'?

Corporate entity recognized
by the government

Indian authorities elected
annually

Municipal Treasury
(caja de comunidad)



Facultades de autoridades indígenas

- ✦ **Recolectar el tributo**
- ✦ **Representar al pueblo frente a autoridades civiles y eclesiásticas**
- ✦ **Administrar justicia para crímenes menores**
- ✦ **Organizar y financiar las principales fiestas**
- ✦ **Ser testigos de testamentos de los indios**
- ✦ **Administrar fondos y tierras de comunidad**



Por este camino
se llama al templo
de Colhuacan

La Tola

Comu-
nidad

Paseo de San Marcos	24
Fuente que dá à la Plaza	28
Comunidad	26
Alcantarilla de la Plaza	27
Plaza y Pía	28
Iglesia Mayor	29
Casa Reales	30
Jaquei Nuevo	31
Hoy. de Santa Anna	32
C. de la Torre	33

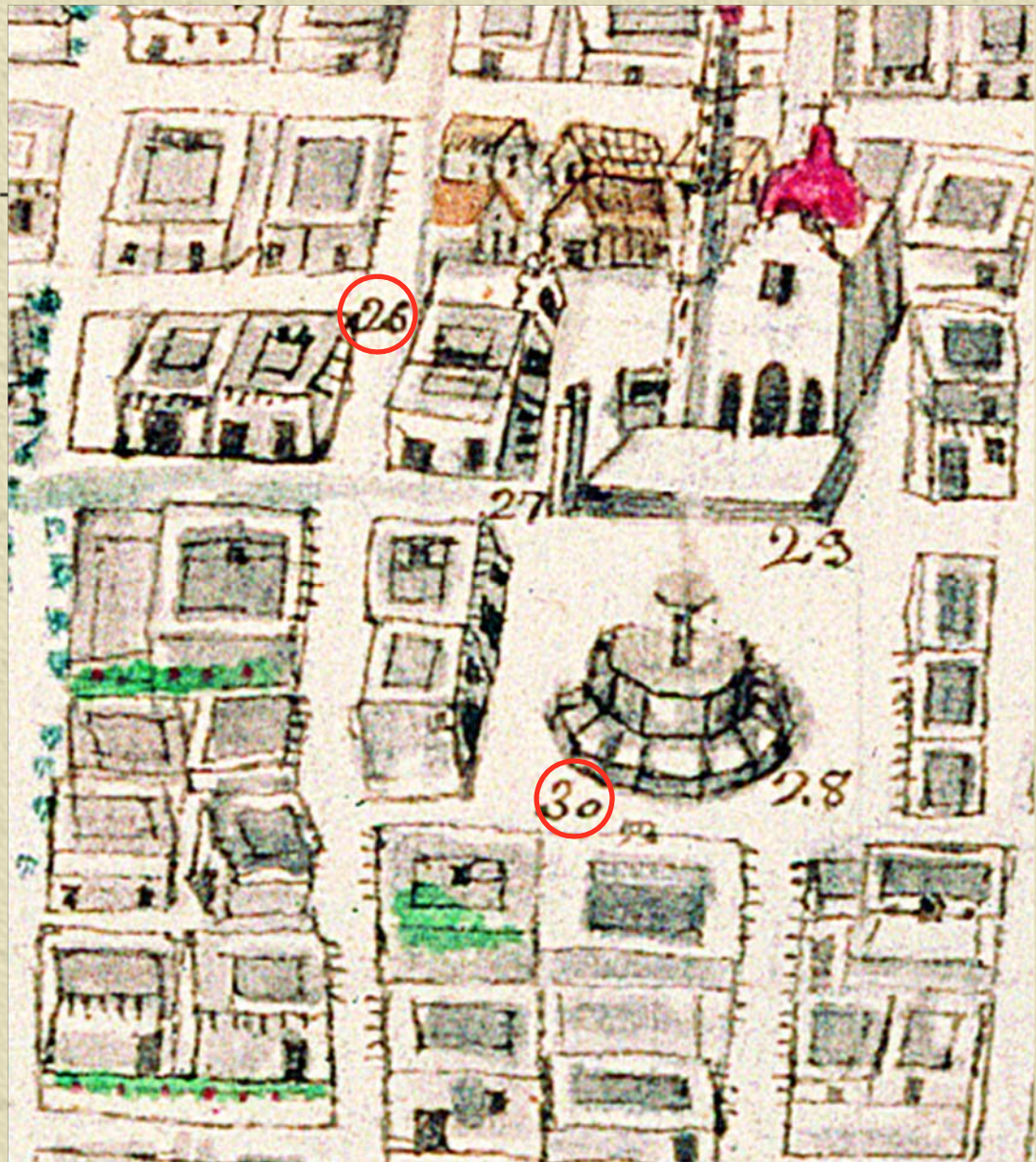

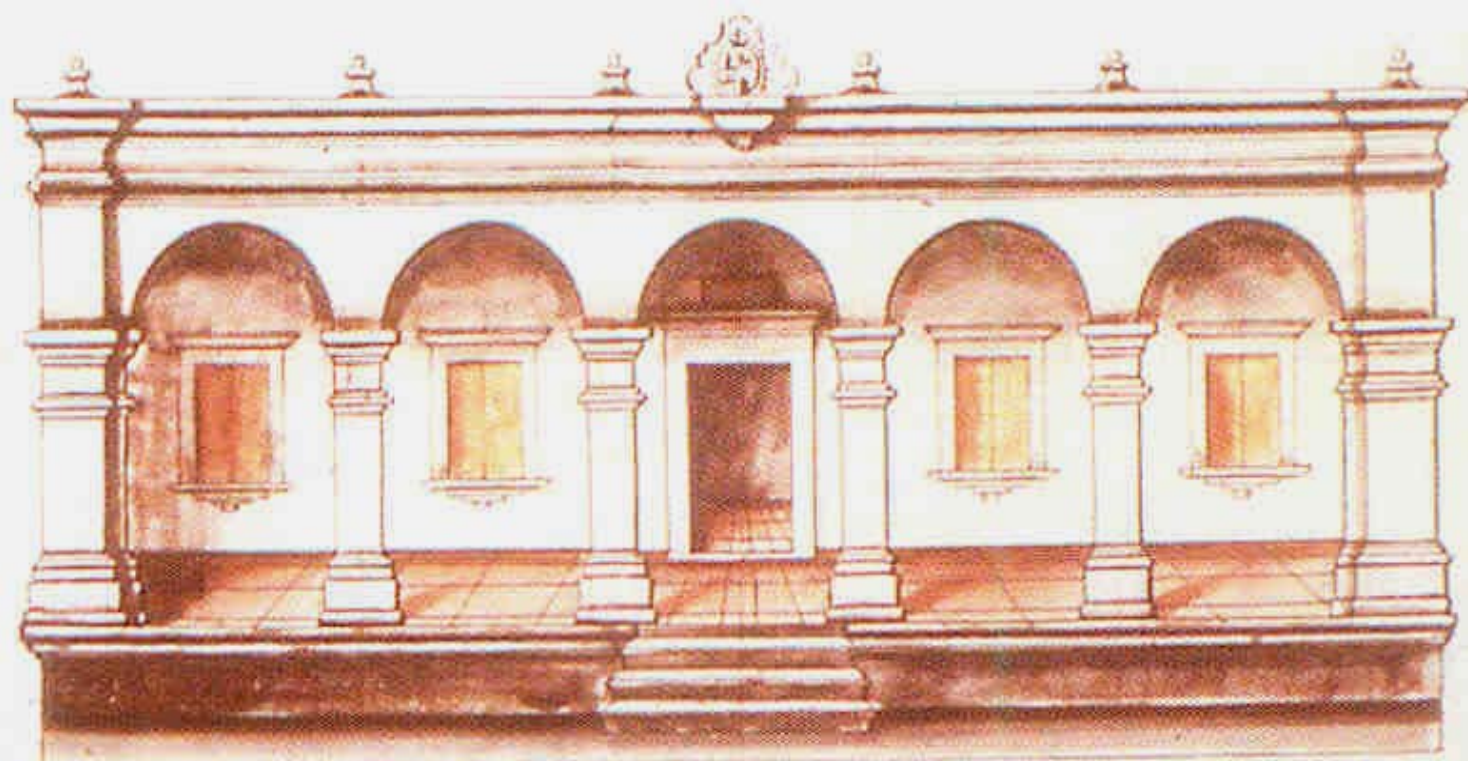

VISTA PRESPECTIVA, DE LA CASA CABILDO DE YNDÍOS, DEL PUEBLO DE TEQUÍ-
ZISTILAN: SITUETO A LA VILLA DE TEEHUANTEPEQUE SE EDIFICÓ EL AÑO DE 1792.



La república de indios de Santiago Querétaro, 1726

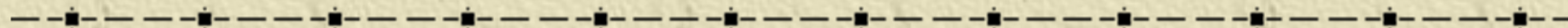

Propuesta para gobernador de este año de mil setecientos y veinte y seis años, y son los siguientes:

Don Matías de Luna ||| 24 : |||| 30

Don Diego Martín Conejo ||| 46 : |||| 53

Don Antonio Ramírez || 3

- ✦ **Announcement of the election date sent to each of the electors (also referred to as vocales or “votos”). Generally the electors were caciques and principals. The election takes place in December or in early January at 4:00 p.m. The electors are caciques and principals of the pueblo. The electors may also include previous office holders. In the town of Tolimán, in 1769, not only principals were voting, but also macehuales and even women.**

- ✦ **The electors meet in the casa de comunidad on the appointed date. There must be a quorum. If there is no casa de comunidad, the elections are held in the priest’s house.**

- ✦ **Three candidates are nominated for the post of governor. The outgoing governor proposes one candidate; the outgoing “oficiales de república”, or in some cases, the priest, propose a second candidate; the rest of the electors (or the “común del pueblo” in some smaller towns) propose a third candidate.**

- ✦ **In smaller towns an alcalde and not a governor is elected.**

- ✦ **The electors vote, either orally or in secret to the town scribe.**

- ✦ **The town scribe records the votes and announces the winner.**

- ✦ **The election results are handed in to the e subdelegate).**

- ✦ **The subdelegate approves the election and sends a testimony of the results to the viceroy in Mexico City.**

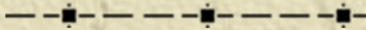









Finance in Indians Towns

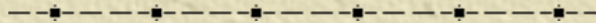
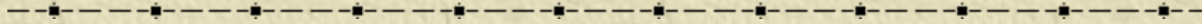





BRIAN P. OWENSBY
EMPIRE OF LAW AND INDIAN JUSTICE IN COLONIAL MEXICO
STANFORD UNIVERSITY PRESS, 2008

Demography

✦ Población total de la Nueva España:

✦ **5,000,000**

✦ Población indígena:

✦ **3,000,000 (60%)**



✦ 90% de los indios vivían en los pueblos de indios.

✦ En Guanajuato, San Luis Potosí y Zacatecas, menos del 50% de los indios vivían en los pueblos.



Teotlalco, Puebla



“La Joya donde los naturales siembran la comunida 31”

Education and Identity in the Indian Towns

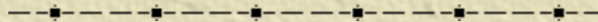
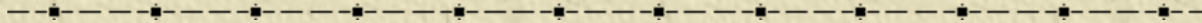

Indian Cities With Ayuntamiento

- ✦ Texcoco
- ✦ Cholula
- ✦ Tlaxcala
- ✦ Huejotzingo
- ✦ Xochimilco
- ✦ Tzintzuntzan
- ✦ Lerma
- ✦ Tepeaca
- ✦ Tehuacan



Puedes. ^{tas} ~~Ma~~ ^{Switziqu}



el Hospital

Lascazas

Carris

UN QVAR
MIL SE
HENTA Y

no solo reinar
les expliquen
a S. Leo) ni
de este modo
ofrece estar
lo enotao, su
cular y dicitur,
no yotio encl
empañado este
usad, y acce
Juan e et
economia en
plandore a
ido con Mica
conoce el te
ler dhan
mmudicad, se
es ala havien
el Scito la
tonerescoto
ando, curpa
comela pro
ocediment
no, immedicad

oriente.

92

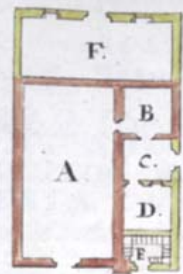

Explicacion de este Plan
Ignographico de la Iglesia
de S. Juan en la Orilla de
Iztacalco. para construir
Escuelas para ambos sexos,
el Color Rosado de
muestra la obra antigua
el color Amarillo muestra
lo que se ha a construir
de nuevo.

- A. Iglesia de este Pueblo.
- B. Sacristia
- C. Patio de sacristia
- D. Quarto del Padre que administre los Divinos officios.
- E. Escalera que se hade hacer para el Campanario y lero.
- F. Escuela de Varones de 16. Varas de longitud y 7. de lat.
- H. Sala para la miga de 16. Varas por 7.
- I. dormitorio de la maestranza.
- J. su Corral donde acomoda va. la Corina.
- K. Plaza que forma entre una y otra Escuela.

La construccion de las fabricas figuradas en este Mapa: tengo regulado podran im- portar la cantidad de seiscientos y cinquenta pesos, manofandon con mucha Economia y por el auxilio que ofrece el menor Costo de piedra, y maderera que ayo se asi no basta. Nota) Para dar un mil p. su costo, esto es ha ceridore la obra con el serinto como se una baza de piedra, y lo demas K de adove, y los greñetes de otra piedra. sus prin entadizillados por que aunque Convenia Embique se ofrece esta operacion maye costo, y si esto se Colocica; formase el calculo correspondiente a un costo. Medo. y Octubre 14 de 1784 años

Juan Valle
Francisco y Juan

Deho 1.º de Feb.
ochro por el

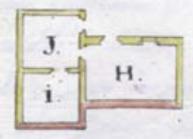

Poniente.

Escala de Varas.
Mexico y octubre 14. de 1784.

Juan Valle
Francisco y Juan

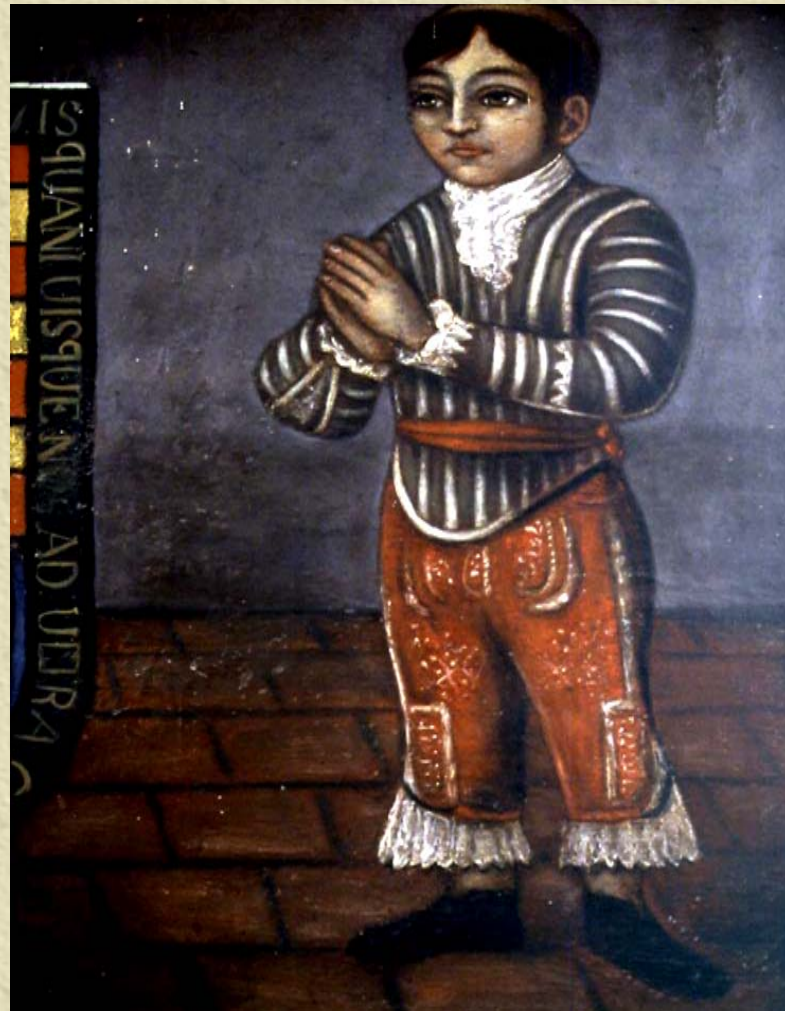

Schools in the Intendancy of Mexico

Paid for by the Caja de Comunidad	Partially paid by the Caja de Comunidad	Paid for by the Families	Paid for by another means	Total
134	205	114	14	467

1,248 pueblos de indios

37% of the towns had primary schools

3% of the schools were financed by the church

266 Towns had schools during 40 years (1770-1810)

It is calculated that in 1810, 9.5% of the Indian men knew how to read

Schools in Indians Towns of New Spain

✠ Intendancies or
Military
Governments

16

✠ Sub-delegations

234

✠ Towns

4,468

Intendencias o Gobiernos militares	Número de pueblos	Número de ESCUELAS (%)
México	1,248	467 (37%)
Puebla	731	127 (17%)
Michoacán	254	94 (37%)
Yucatán	224	72 (32%)
Oaxaca	871	139 (16%)
Veracruz	152	42 (28%)
Guadalajara	251	30 (12%)
Guanajuato	41	19 (46%)
San Luis Potosí	45	11 (25%)
Zacatecas	40	7 (18%)
Durango	167	S.D.
Sonora-Sinaloa	138	S.D.
Chiapas	109	34 (32%)
Tlaxcala	110	CON PUEBLA
Nayarit-Colotán	34	S.D.
Tabasco	53	S.D.
TOTAL	4,468	1,042 (23%)

FABULAS MORALES,
QUE
PARA LA PROVECHOSA RECREACION
DE LOS NIÑOS,
QUE CURSAN LAS ESCUELAS
DE PRIMERAS LETRAS
DISPUSO

*El Br. D. JOSE IGNACIO BASURTO,
Teniente de Cura en el Pueblo de
Chamacuero del Obispado
de Michoacan.*



(*) (*) (*) (*) (*) (*) (*) (*)

CON LAS LICENCIAS NECESARIAS
IMPRESAS

en México en la Imprenta de la Calle de Santo
Domingo y esquina de Tacuba. Año
de 1802.





Escuela Portal de Boya.

LA S^{MA} VIRGEN DE OCO^TLÁN

Imprenta del Comercio.

Anónimo.—Nuestra Señora de Ocotlán.



leudo el Indio Juan Diego por la fama de un cerro, que dista una legua de la Piedad. Certe de MEXICO se apareció María SS. de Guadalupe. Obispo, que en aquel tiempo reinaba en México, Juan de Ortega, para que el Indio María repentinamente en el punto de aquel arido cerro el día 12. de Diciembre del año de 1531. Conspicua elas con su Divina imagen en el Ayate (que es una Capa de hilo muy toloco y alpero, y de tantos agujeros y tan denegales que signa de toda admiración la Pintura) al don el Indio de los Rolis al Obispo, Solo las estremadas, as dize: Capa o Tilma; Cayeron unas Rolis, y de otras quedo pintada, y texida en la misma la Saberrana imagen como ay. se venera, fin que lo gozoso del Ayate impida la hermo- curva de la Pintura, y su perfeccion y lin que por estar formada de Rolis, aya inculcado despues de dos Cientos años la original al don de el Ayate de Guadalupe, y el Indio Juan Diego Sanchez Pizarro, Abate



O SANTO APOSTOL DE JESUCHRISTO
S.^{to} Thomas, con quantas razones deues ser
particular protector de estas americas pu-
es tú fuiste el señalado de tu Diuino Maestro
(segun sus tradiciones) para anunciar en è-
llas la Ley de Gracia y con quantá justicia
deuen los Americanos serte amartela-
dos afectos. Yntercede con Dios allá
en el Cielo por los que vivimos en
este Suelo y que nos conceda le conoscam^{os}
le Amemos, y le sirvamos Amen

✠ Sor María Joaquina
del Señor Rafael,
convento de los Siete
Príncipes, Oaxaca



Padre Francisco Rojas
doctor en teología,
profesor en la
Universidad de
Guadalajara

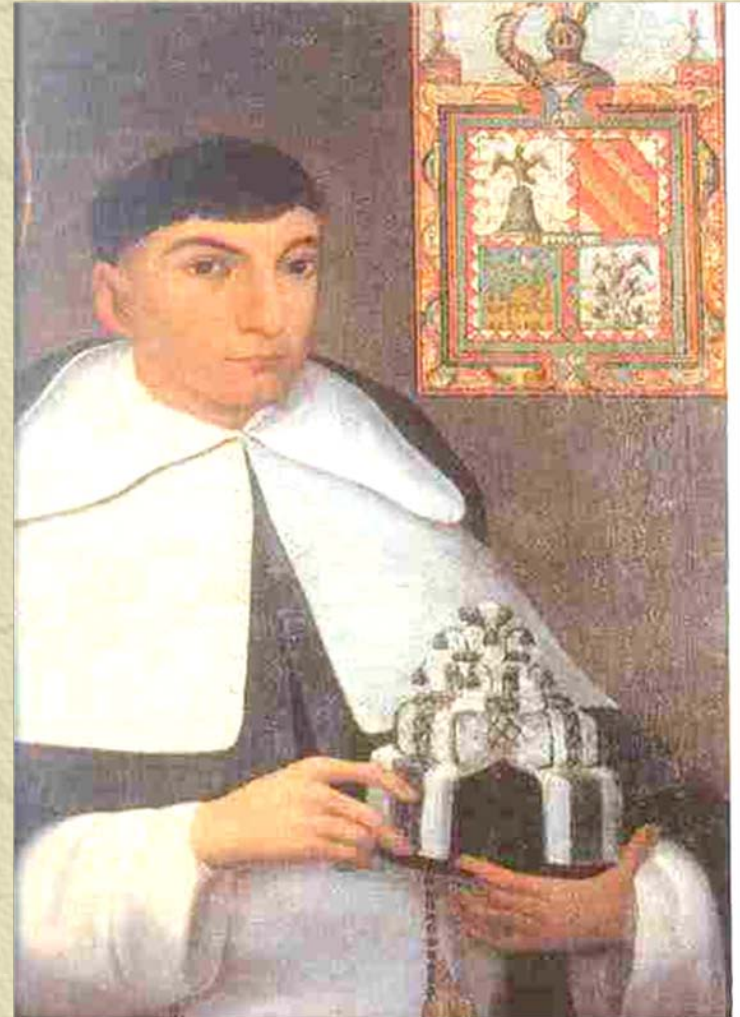

✱ ***BIBLIOTECA MEXICANA, 1755***

- ◆ **7 CHAPTERS (OF 18) ON THE
INDIGENOUS PEOPLES**

✱ ***ANCIENT HISTORY OF MEXICO, 1780***

- ◆ **Francisco Javier Clavigero**

✱ ***TARDES AMERICANAS, 1788***

- ◆ **HISTORY OF TOLTECAS, OTOMIES,
AZTECAS AND CONTEMPORARY
INDIANS**

CARTA EDIFICANTE,
EN QUE EL P. ANTONIO DE PAREDES
DE LA EXTINGUIDA COMPAÑIA DE JESUS,
REFIERE LA VIDA EXEMPLAR
DE LA HERMANA
SALVADORA DE LOS SANTOS,
INDIA OTOMI,
QUE REIMPRIMEN LAS PARCIALIDADES
DE SAN JUAN Y DE SANTIAGO
DE LA CAPITAL DE MEXICO,
Y LA DEDICAN AL EXMÔ. SEÑOR
DON MATIAS DE GALVEZ,
Teniente General de los Reales Exércitos de S.
M. Virrey, Gobernador y Capitan General de
esta Nueva España, Presidente de la Real Au-
diencia de élla, Superintendente General de Real
Hacienda, Presidente de la Junta de Tabacos,
Conservador de esta Ramo, y Subdelegado Ge-
neral del Establecimiento de Correos Ma-
ritimos en dicho Reyno.

Reimpresa en México, por Don Felipe de Zúñi-
ga y Ontiveros, calle del Espiritu Santo,
año de 1791.



✦ THE RECOMMENDABLE OBJECTIVE OF PROVIDING THE SCHOOLS AND MIGAS (GIRLS' SCHOOLS) WHERE OUR CHILDREN ARE EDUCATED WITH A TYPE OF READING PRIMER WHICH, WHILE TEACHING THEM TO READ, THEY LEARN AT THE SAME TIME TO IMITATE THE CHRISTIAN VIRTUES WITH THE SWEET, POWERFUL AND NATURAL ATTRACTIVENESS OF SEEING THEM PRACTICED BY A PERSON OF THEIR SAME LINEAGE.

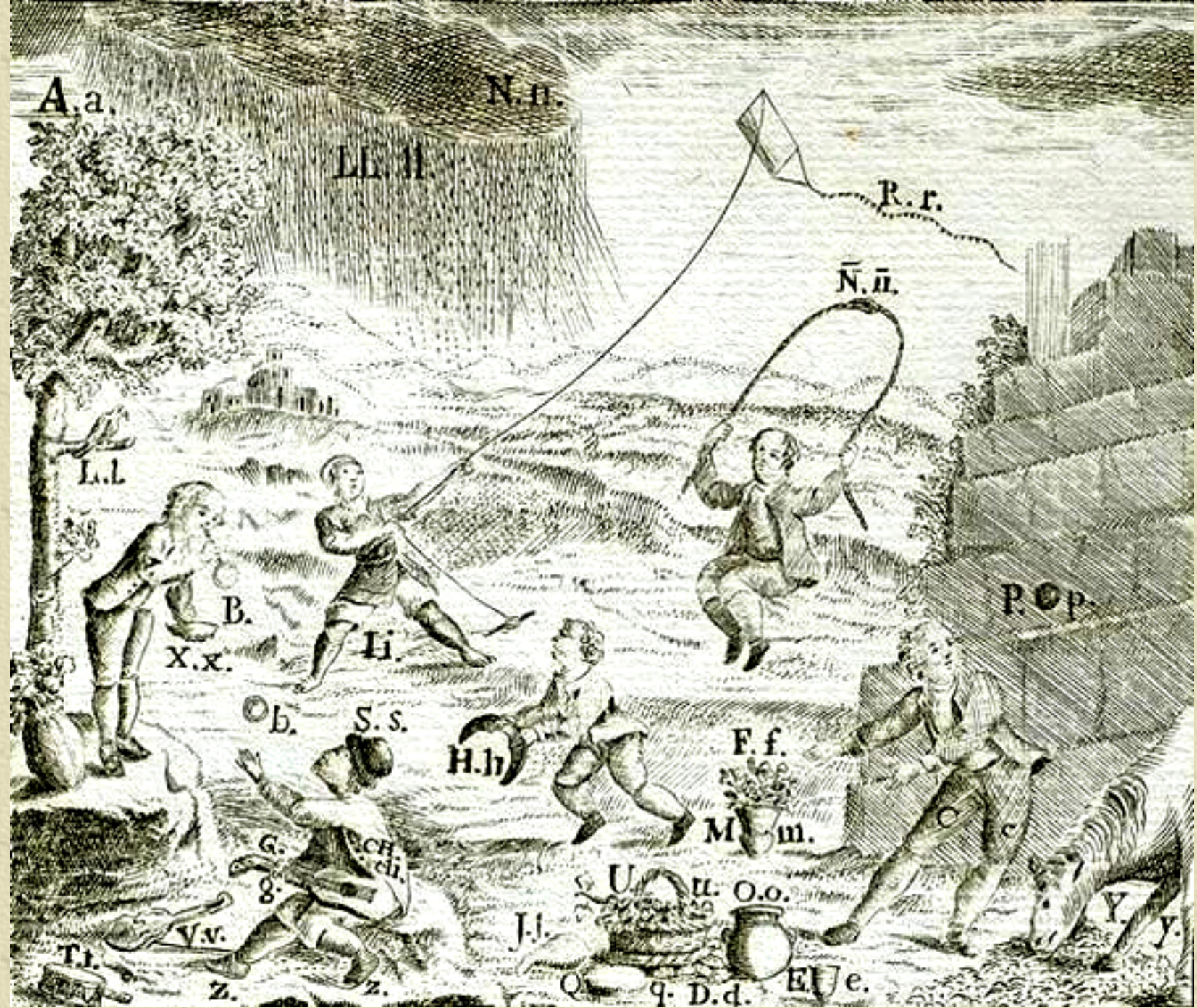



J.
Tallabó Real
Junio D. Felipe Bartolome
Hernandes Ramires de la mar
Lore don de de el de la loa y
El Gobernador y su Republica
Los tres Reyes magos 5
El de el te ponas de y
An cas de Motzuma 2
Rey Clindes con Masinob
16

Rey Castiela con
Rey Aragon con
Rey de Portugal con
Cupido. 16
Rey de Portugal con
Een Conluto Fuero
Reyes Don
Acompaña miento
Timbaleros. 16

