

República de Colombia



# CENSO GENERAL 2005

N I V E L N A C I O N A L



DEPARTAMENTO ADMINISTRATIVO NACIONAL DE ESTADÍSTICA





REPÚBLICA DE COLOMBIA

DEPARTAMENTO ADMINISTRATIVO NACIONAL DE ESTADÍSTICA

## **CENSO GENERAL 2005**

ÁLVARO URIBE VÉLEZ  
Presidente de la República

HÉCTOR MALDONADO GÓMEZ  
Director

PEDRO JOSÉ FERNÁNDEZ AYALA  
Subdirector

CARMELA SERNA RIOS  
Directora de Censos y Demografía





# CONTENIDO

	Pág.
Presentación	7
<b>I. Aspectos metodológicos</b>	<b>9</b>
1.1 Censo General 2005	9
1.1.1 Objetivos	9
1.1.2 Características del censo general	9
1.1.3 Temas investigados	11
1.1.4 Censos experimentales y pruebas	12
<b>2. Ejecución del Censo General 2005</b>	<b>13</b>
2.1 Sensibilización	13
2.2 Gestión de personal	13
2.3 Proceso de cartografía	16
2.4 Operativo de enumeración	16
2.4.1 Proceso de apoyo preventivo	19
2.4.2 Proceso de recolección de datos	20
2.4.3 Proceso de supervisión en campo	22
2.4.4 Sistema de Monitoreo y Control Censal SMCC	23
2.5 Control de calidad del proyecto censal	18
2.6 Tratamiento automatizado de los datos censales	19
2.6.1 Consolidación de la base de datos recogidos	24
2.6.2 Producción de resultados	24
<b>3. Entregas de información y población ajustada</b>	<b>26</b>
3.1 Entregas de información	26
3.2 Medición de la no cobertura	26
3.3 Población ajustada por cobertura	28
<b>4. Resultados del censo</b>	<b>30</b>
4.1 Población	30
4.2 Hogares	233
4.3 Viviendas	243
4.4 Unidades económicas	274
4.5 Unidades agropecuarias	430



5. Anexos	434
5.1 Formulario	434
5.2 Glosario de términos	445
5.3 Estadísticas demográficas	452



# PRESENTACIÓN

**E**l Departamento Administrativo Nacional de Estadística DANE se complace en presentar a los colombianos el Resumen Nacional con los resultados definitivos del Censo General 2005.

La realización del primer censo del nuevo milenio ha marcado un hito importante en la historia censal colombiana. La experiencia colombiana en la realización del Censo 2005, sin lugar a dudas, será tenida muy en cuenta para la realización de muchos censos en la región.

La publicación de los principales resultados en el resumen nacional, es una ocasión propicia para que todos los colombianos puedan tener en sus manos un documento importante que les permita entender la realidad sociodemográfica del país al comienzo del siglo XXI. Una publicación como la que hoy se entrega es para muchos colombianos la mejor manera de poder comparar con los resultados de los otros censos realizados en Colombia.

La entrega de una publicación como la presente va a servir como la referencia básica sobre los resultados del operativo censal. Servirá también de patrón de comparación con los resultados que se obtengan a través de medios más modernos. Los sistemas de consulta de tabulados desarrollados por el DANE no pueden ser otra cosa que una manera más eficaz de recuperar la información aquí consignada. Los sistemas de acceso a los microdatos como el REDATAM serán un complemento que permitirá realizar cruces y llegar a niveles de desagregados más allá de los presentados aquí.

La entrega de esta publicación va a permitir contestar una gran serie de interrogantes sobre la realidad colombiana. Dada la creciente importancia de la información estadística como la herramienta más confiable y sólida para la planeación, ejecución y control de acciones concretas que afectan a los diferentes grupos humanos, se puede afirmar que se ha hecho una contribución importante a la mejor toma de decisiones del gobierno y el sector privado. El usuario de información estadística cuenta ahora con la del Censo General 2005, organizada en tablas de salida, que le facilitará la explotación de los datos y por consiguiente el análisis interpretativo de las condiciones del país.

El DANE, desde hace más de veinte años, ha comprendido que la publicación de las cifras no es suficiente; los censos son la fuente más idónea para describir la realidad demográfica del país. La estimación de los parámetros que describen la fecundidad, la mortalidad y la migración requieren de preguntas censales para que se puedan aplicar las técnicas demográficas adecuadas; el DANE ha hecho un gran esfuerzo en la aplicación de las técnicas demográficas para la estimación de los parámetros demográficos y los ha utilizado en las proyecciones de población.

Las personas interesadas en estos temas tendrán elementos esenciales para poder hacer estimaciones alternativas que podrán compararse con los resultados presentados por el DANE. En el primer semestre de 2008 el DANE va a realizar un programa importante con investigadores y universidades que debe concluir



con un seminario en el segundo semestre; este trabajo aportará importantes elementos de juicio para las entidades que tendrán a cargo la realización de los censos de la ronda del año 2010.

Esta publicación no hubiera sido posible sin el decidido apoyo que le dio al Censo General, el Gobierno Nacional y el respaldo financiero del Banco Interamericano de Desarrollo; de igual manera, la vinculación directa al proyecto censal de los directores técnicos del DANE en reto de hacer importantes cambios metodológicos al proyecto.

Este ejemplar tiene como finalidad presentar a los usuarios de la información estadística el compendio de los cuadros de salida construidos a partir de las principales variables incluidas en el formulario básico del Censo General 2005.

La primera parte del documento contiene un resumen de la metodología aplicada en el proceso censal, en la segunda, se presentan los cuadros de salida de las temáticas investigadas. Como parte final, se presentan anexos complementarios como el formulario, el glosario de términos, algunas gráficas de las tendencias demográficas comparadas con los censos anteriores y un CD que contiene un sistema de consulta de la información contenida en este libro que permite al usuario consultar de manera sencilla los cuadros

Se espera con la entrega de este ejemplar contribuir al acervo de información estadística del país. La información contenida en esta publicación presenta el Resumen Nacional. Cuadros similares a este documento se han procesado a nivel departamental y municipal y serán objeto de próximas publicaciones. Además, se tiene disponible en la página Web un sistema de consulta de microdatos que permite obtener cuadros como los ya procesados o también a un nivel de desagregación mayor. En la página Web del DANE están disponibles los principales de los estudios demográficos relacionados con el Censo General 2005.

Esta publicación es el resultado de un trabajo que inició con el proceso de evaluación del Censo de 1993, que continuó con el diseño metodológico, la realización de los Censos Experimentales entre 1998 y 2000, se fortaleció con la asignación de recursos financieros en el 2003, culminando con el gran esfuerzo realizado en los años 2005 y 2006, cuando se ejecutó con la colaboración del equipo de técnicos y funcionarios del DANE, quienes hicieron del Censo General 2005 el proyecto que hoy se presenta al público; resultados imposibles de alcanzar sin la dedicación y entrega de más de 35 000 encuestadores.

**HÉCTOR MALDONADO GÓMEZ**  
Director del DANE





# I. ASPECTOS METODOLÓGICOS

## I. I CENSO GENERAL 2005

### I. I. I Objetivos

Disponer de información actualizada sobre el número, ubicación y características de la población, los hogares y las viviendas en todos los niveles territoriales del país.

Disponer de un directorio de establecimientos económicos y unidades agropecuarias asociadas a las viviendas rurales.

Producir información sociodemográfica especializada, estratégica y representativa a todos los niveles territoriales a través de una encuesta cocensal, aplicada a una fracción del total de los hogares censados, representativa para cada localidad y ente territorial.

Fortalecer el Sistema Estadístico Nacional mediante la actualización de los marcos estadísticos para el sistema integrado de encuestas del DANE y con el mejoramiento e integración de todas las posibles fuentes de información que tiene disponible el país. Contribuir al fortalecimiento de la capacidad técnica del DANE y de las demás entidades que hacen parte del proyecto censal.

### I. I. 2 Características del Censo General

- **Censo universal:** *censar en todo el territorio nacional* a todas las personas, hogares, viviendas, establecimientos económicos y unidades agropecuarias, aplicando el formulario básico.
- **Criterio de jure para el censo de población:** censar a las personas en el lugar de residencia habitual, es decir, donde viven la mayor parte del tiempo.
- **Duración: censo en varios meses por fases:** *censo en varios meses por fases:* el 22 de mayo de 2005 se iniciaron los operativos censales, para lo cual se clasificaron los municipios por conglomerados según características de las dinámicas poblacionales y con una duración de aproximadamente un mes en cada uno de ellos.
- **Los encuestadores:** *entrevistador (visitador) idóneo* seleccionado entre la población local, expresamente entrenado, quien realiza las consultas sobre terreno, mediante entrevista directa a las personas, hogares, viviendas, establecimientos económicos y unidades agropecuarias, y diligencia los cuestionarios.
- **Unidades de observación:** se incluye la unidad económica independiente; las otras dos unidades censales son la vivienda y los lugares especiales de alojamiento LEA.



Para el directorio de establecimientos económicos la unidad de observación y de análisis es el establecimiento económico de comercio, servicio o industria, y la fuente de información es el propietario o administrador del establecimiento.

Para las unidades productoras agropecuarias, asociadas a las viviendas ocupadas rurales visitadas, la unidad de observación es la vivienda en el predio rural pedazo de tierra con actividad agrícola y por lo menos una vivienda asociada. La unidad de análisis estadístico es la unidad productora agropecuaria y la fuente de información es el hogar a través del productor agropecuario. Finalmente, para el entorno urbanístico, la unidad de observación es el lado de manzana.

- **Censo universal (encuesta básica) y censo ampliado (encuesta cocensal):** censo con una encuesta cocensal de hogares, con el fin de llenar los vacíos de información estadística de interés para el país, luego de transcurridos 12 años desde el último censo de población y vivienda.
- **Tipos de cuestionario:** para la recolección de datos del censo se utilizaron cuatro clases: entorno urbanístico, vivienda, LEA y unidad económica independiente. Para el caso del censo de vivienda y población, la temática de unidades económicas y agropecuarias se integró en uno solo formulario, dado que la parte económica y la agropecuaria están referidas al hogar (anexo A).

*Cuestionario de entorno urbanístico:* consta de 7 preguntas que recogen información sobre el entorno urbanístico predominante a nivel del lado de manzana. Es diligenciado por el supervisor de campo, mediante observación.

En el caso de papel, se imprimieron cuatro cuestionarios y en el caso del Dispositivo Móvil de Captura (DMC), el cuestionario de vivienda integró la temática de hogar, actividad económica asociada al hogar y la actividad agropecuaria asociada a la vivienda rural. El cuestionario de los LEA integró las características de la institución y de su población.

**Tabla I**

Módulo	Temario básico	Temario ampliado
Vivienda	2 preguntas de contenido, 2 preguntas de control	7 preguntas adicionales de contenido
Hogar	2 preguntas de contenido, 6 preguntas de control	13 preguntas adicionales de contenido
Personas	20 preguntas de contenido, 6 preguntas de control	14 preguntas adicionales de contenido
Económicas	15 preguntas de contenido	
Agropecuaria (rural disperso)	7 preguntas de contenido	
Total de preguntas en el contenido básico para viviendas, hogares y personas es de <b>38</b> y para el contenido ampliado es de <b>72</b> preguntas		

Fuente: DANE



- **Captura, crítica y depuración "in situ":** en zonas urbanas y rurales de fácil acceso se aplica tecnología electrónica para captura, crítica y depuración de información en el sitio de la entrevista. Para el resto de las zonas se aplica formulario de papel.
- **Control de calidad:** mediante el seguimiento y supervisión a cada proceso, la unidad central del Censo controla, con base en indicadores específicos, cada uno de los procesos para determinar inconsistencias y desviaciones frente a estándares de calidad y resultados esperados<sup>1</sup>.
- **Control de cobertura en campo:** con el fin de asegurar la cobertura máxima se implementa un conteo previo en las cabeceras municipales el cual permite al coordinador planear la recolección y luego cotejar con lo recolectado. Igualmente, se estructuran procesos de sensibilización social sobre el censo, antes y en el transcurso del operativo de recolección, así como un esquema de visitas múltiples hasta obtener el máximo número de entrevistas completas.
- **Muestra cocensal:** es una muestra probabilística de hogares en una sola etapa con selección en campo mediante un modelo Bernoulli en las áreas donde se utiliza el DMC; donde no se utiliza, se aplica un cuestionario único a todo el universo que incluye tanto el temario básico como el ampliado. Las fracciones de muestreo se calculan para cabecera y resto en cada municipio y en las grandes ciudades a nivel de localidad o comuna que permitan estimaciones globales de fenómenos con probabilidad de ocurrencia del 10%, un error relativo del 7% o más y 95% de confianza. Al no permitir que el encuestador elija el hogar en el que se indaga el temario ampliado, permitió reducir el riesgo de recolectar información poco confiable por una mala aplicación del método de selección de muestra.

### 1.1.3 Temas investigados

- **Población y vivienda:** el censo de población, por su carácter de universalidad poblacional y geográfica, así como por la diversidad e integralidad de las temáticas que se buscó cubrir, constituyó la base fundamental e insustituible de conocimiento acerca de las condiciones demográficas, económicas, sociales y culturales de la población del país, garantizando la comparabilidad con los anteriores censos. Las principales variables fueron: sexo y edad, pertenencia étnica, relación de parentesco con el jefe del hogar, variables de migración, salud, educativas, económicas, fecundidad y mortalidad. En la parte de vivienda y hogar se incluyeron que en conjunto a las de población son la base para la estimación de indicadores como NBI e ICV, así como para la realización de estudios que permiten construir indicadores de diagnóstico para la implementación, formulación, seguimiento y evaluación de política pública.
- **Agropecuario:** se realizó la enumeración sobre los predios con viviendas rurales asociadas a ellos con lo cual se obtuvo un inventario estadístico. La observación se centró en la identificación, localización y caracterización de los usos agrícolas, pecuarios y forestales en los predios donde se localiza la vivienda rural.

<sup>1</sup> Para el efecto, se diseñaron programas con base en las pruebas piloto y experimentales anteriores, que permitan afinar cada uno de los procesos de diseño logístico y operativo.

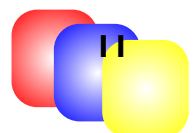



- **Económico:** se apoyó en la realización del censo de población con el fin de construir un marco actualizado de unidades económicas, mediante la formulación de preguntas básicas que posibilitaron la identificación, localización y clasificación de las unidades económicas según la Clasificación Internacional Industrial Uniforme de todas las actividades económicas –CIIU– revisión 3 adaptada para Colombia para comercio, industria y servicios.
- **Entorno urbanístico:** la unidad de observación es el "lado" de manzana definido como la porción del perímetro de la manzana observable directamente en su totalidad. Se representa mediante la construcción de mapas de zonas caracterizadas por un conjunto de aspectos del hábitat, paisaje urbano, prestigio social y calidad de vida.

### 1.1.4 Censos experimentales y pruebas

A partir del año 1999 se adelantaron actividades relacionadas con operaciones pilotos censales tales como: la realización del Registro de Población en el Archipiélago de San Andrés, Providencia y Santa Catalina en mayo de ese año, el Censo Piloto de la Comunidad Emberá-Katío del Alto Sinú, el Censo Experimental en el municipio de Yopal en octubre de 2001, el Censo Experimental del municipio de Soacha en mayo de 2003 y el Recuento de Hogares y Viviendas del Área metropolitana de Centrooccidente en marzo de 2004. Estas experiencias fueron un soporte importante para mejorar la capacidad institucional en el desarrollo y ejecución de las actividades censales, capitalizando sus experiencias y los avances tecnológicos en materia de seguimiento y control, en la planeación y ejecución del Censo General.

Para el Censo General 2005 se realizaron adicionalmente pruebas que aportaron las condiciones y la certeza de que los distintos diseños de productos, procesos y componentes cumplieran con lo esperado en la nueva metodología, y que se podría iniciar el proceso de recolección, tanto desde la perspectiva de los aspectos eminentemente estadísticos, como desde los operativos y tecnológicos.

Para la nueva temática, la estructura que se utilizó en el proceso de pruebas fue una combinación de la aplicación del enfoque sistémico sumado al desarrollo por niveles de responsabilidad y de aproximación al operativo censal. El enfoque sistémico permitió hacer coincidir cada unidad mayor de análisis y de prueba con uno de los objetivos específicos antes mencionados, lo cual resultó de manera favorable, en la prueba autónoma de cada uno de los subsistemas. Esto se logró por un proceso continuo que iba desde las pruebas individuales de cada elemento para finalizar en la prueba integral y dentro del operativo real, de todo el conjunto de elementos y componentes, manteniendo la secuencia: pruebas de escritorio<sup>2</sup>, de simulación<sup>3</sup>, de campo<sup>4</sup> y de operativo real<sup>5</sup>.

<sup>1</sup> Estas pruebas verificaban el diseño, construcción, integridad, cumplimiento de requerimientos establecidos para el producto y el uso autónomo del mismo

<sup>2</sup> Verificaban el uso autónomo, el funcionamiento y la integridad del producto.

<sup>3</sup> Consistían en ensayos en escenarios reales con población real, pero de muy limitado alcance, sin llegar a constituir aún un operativo censal propiamente dicho. Se verificaba el uso autónomo y la integridad del producto y los rendimientos en su uso.

<sup>4</sup> Se realizaron durante la denominada "fase cero" del censo cuando se inició el operativo censal en forma simultánea en seis municipios aprovechando sus características poblacionales en número y complejidad bajas, el acceso fácil, con pocos problemas de orden público, con redes de datos que permitieron el uso del DMC y acceso a internet, con representatividad étnica variada y cada uno perteneciente a una de las gerencias territoriales.



## 2. EJECUCIÓN DEL CENSO GENERAL 2005

### 2.1 SENSIBILIZACIÓN

La sensibilización constituyó un proceso de comunicación social y comunitario, que llegó a distintas audiencias, a través de una combinación apropiada de estrategias y medios masivos de comunicación a escala nacional, regional y local, un conjunto de mensajes cuyos contenidos buscaban de manera paulatina informar, motivar y alcanzar la integración y participación activa de los destinatarios de dichos mensajes, en procesos y actividades específicas en los que su vinculación se hacía imprescindible, buscando generar conciencia con respecto a la importancia del censo en el destino del país.

El proceso de sensibilización se centró en un trabajo participativo con los diferentes grupos de población para que sirvieran como multiplicadores dentro del territorio municipal y en el seno de las comunidades, y posibilitaran la realización del censo con parámetros de calidad y cobertura. Estos componentes estructurales fueron el sistema de medios de comunicación masiva, el de participación ciudadana y el de concentración con autoridades locales.

Durante la ejecución del censo, la responsabilidad directa del proceso de sensibilización le fue asignada a los directores o gerentes territoriales y su equipo de trabajo: asistentes operativo y administrativo; el jefe de la Unidad Regional Operativa URO; y los coordinadores generales municipales y el personal de campo.

La estrategia de sensibilización se desarrolló mediante la ejecución de una campaña de divulgación basada en un plan de medios que incluyó la planificación de una pauta radial y televisiva contratada y mercadeada por parte de la entidad. Dicho plan atendió el criterio de máxima cobertura a los menores costos. Se dispuso además de un esfuerzo sostenido de divulgación a través de boletines de prensa (free-press), conjuntamente con entrevistas y diálogos tanto en radio como en televisión local.

### 2.2 GESTIÓN DE PERSONAL

El *Censo General 2005* requirió 44 000 personas idóneas debidamente capacitadas, de las cuales 37 811 fueron vinculadas para la ejecución del operativo en 1 098 municipios y 20 corregimientos departamentales.

La ampliación del período censal se tradujo en la disminución del número de encuestadores y supervisores de campo y en un considerable salto cualitativo de su participación: este mejoramiento cualitativo exigía la puesta a punto de un adecuado sistema de gestión de personal que permitiera, en forma abierta y transparente, la convocatoria y vinculación por *meritocracia* y *totalmente voluntaria* de personal con mejor nivel educativo al habitual (estudiantes universitarios y profesionales en lugar de estudiantes de bachillerato); y una forma de remuneración que los motivara dentro del marco de vinculación fijado por la Ley de Censos.



**Esquema I**  
**Sistema de gestión del grupo operativo**

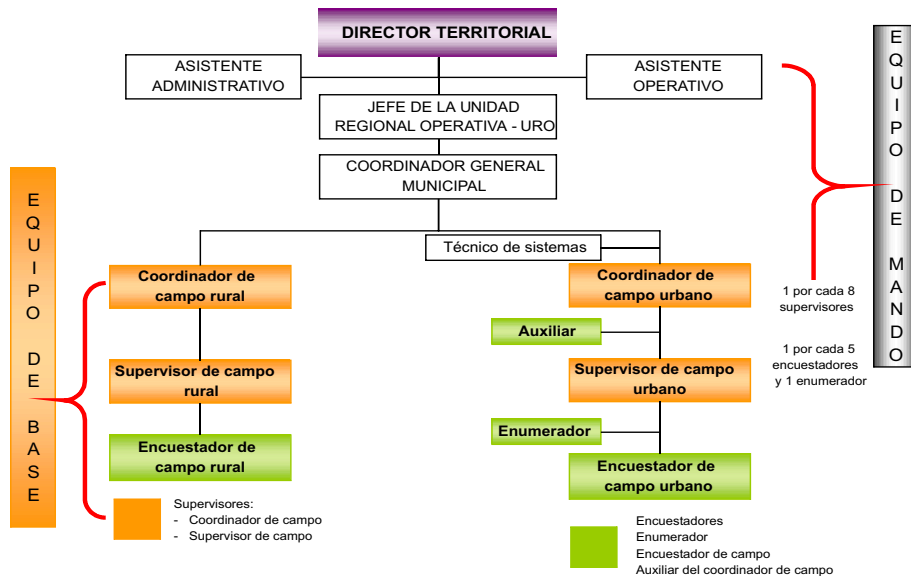

Fuente: DANE

Se designó un coordinador general por cada municipio, excepto para las grandes ciudades capitales que requirieron un número mayor, a saber: Bogotá 20, Cali 6, Medellín 5, Barranquilla 4, Bucaramanga 2 y Cúcuta 2. De igual manera, se definió la cantidad de personal operativo requerido por rol, de acuerdo con el tamaño del respectivo municipio.

Para el logro de estos objetivos, el sistema de gestión de personal del *Censo General 2005* lo conformaron los procesos de convocatoria, inscripción, selección, capacitación, vinculación y bonificación del personal requerido para las labores censales.

## 2.2.1 Modelo de capacitación

**Esquema 2**  
**Estructura escalonada de la capacitación**

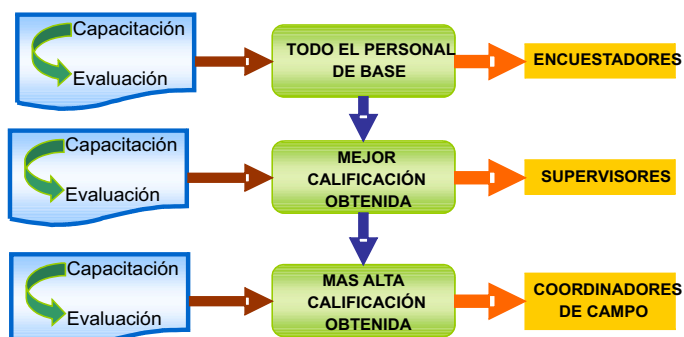

Fuente: DANE



El proceso de capacitación para el personal de base se estructuró de manera escalonada, es decir, se desarrolló en primera instancia un módulo básico donde participó todo el personal de base preseleccionado, al final de éste se aplicó una prueba que determinó la asignación del rol (coordinador de campo, supervisor y encuestador), de acuerdo con el puntaje obtenido en dicha evaluación, donde: quienes obtuvieron la más alta calificación en la prueba, se seleccionaron como coordinadores de campo; quienes obtuvieron mejor calificación en la prueba, se seleccionaron como supervisores, y finalmente, los que tuvieron una buena calificación, se asignaron como encuestadores.

Para el proceso de capacitación del personal de base de los municipios del grupo 4 y rutas, adelantado en los primeros meses del año 2006, hubo una modificación que consistió en aprovechar y capitalizar la experiencia lograda por el recurso humano, especialmente de los coordinadores generales municipales de los municipios en donde se realizó el censo en el año 2005, para que se reentrenaran con los instructores del DANE Central y con el acompañamiento de los docentes del primer nivel de las ECAP, y desarrollaran el proceso de capacitación al personal de base en los municipios donde fue necesario, con el apoyo y acompañamiento de un delegado de la ECAP. El DANE hizo entrega de los manuales y CD necesarios como material de apoyo a la capacitación, para cada uno de los participantes en el proceso:

*El manual del encuestador* contenía los siguientes aspectos: el manejo de la entrevista; el desarrollo operativo; las funciones del enumerador, del auxiliar de campo y del encuestador; el cuestionario digital y el manejo del DMC.

*El manual del supervisor* contenía la descripción de las actividades, y así para el manual del coordinador de campo, el del coordinador general municipal y el del jefe de la URO.

*El CD interactivo* explicaba de forma dinámica los conceptos básicos para manejar el cuestionario censal, y el CD audio relataba a manera de cuento muy resumido, el contenido del manual del encuestador.

Las ECAP contaron con ayudas logísticas en los municipios, tales como: salones adecuados para la capacitación, material didáctico y equipos de video beam, proyector y carteleras. Además, las juntas cívicas y las alcaldías prestaron el apoyo para el desarrollo de estos procesos.

Una vez terminada la capacitación, a través del puntaje final, se seleccionó a quienes obtuvieron el mejor desempeño en la misma. La vinculación al proceso censal se tomó como práctica académica, de tal manera que al cierre del censo el practicante y el personal de reserva recibieron de la ECAP una certificación de aprobación y participación, respectivamente, en el programa de formación “Recolección de información estadística asistida por computador”.

Durante la ejecución del censo se mantuvo una comunicación constante con el personal operativo a través del envío permanente de *píldoras de capacitación*, es decir, notas recordatorias y aclaratorias de los conceptos censales y de los operativos de recolección. Se produjeron un total de 109 píldoras que constituyeron la pieza principal de los refuerzos de capacitación que debían hacer diariamente los coordinadores y supervisores.



## 2.3 PROCESO DE CARTOGRAFÍA

El objetivo fundamental del proceso de cartografía fue el de suministrar los productos cartográficos requeridos para la planeación y desarrollo del operativo de recolección censal a nivel general y para cada municipio, así como para la georreferenciación de la información del censo.

Teniendo en cuenta lo anterior, el DANE y IGAC generaron conjuntamente la cartografía básica oficial para la operación y georreferenciación del *Censo General 2005*. Se estableció una estrategia para la generación de la cartografía básica para el operativo, que permitiera la georreferenciación posterior de la información, a nivel predial en el área urbana y a nivel de vivienda para el área rural, y dar continuidad al proceso de generación de los ortofotomapas y de la actualización de la base cartográfica catastral en formato digital.

Una vez el Instituto Geográfico Agustín Codazzi suministró la cartografía básica actualizada para el censo urbano y rural, ésta se complementó con el Marco Geoestadístico Nacional MGN y se procedió a la delimitación de las áreas de coordinación operativa en la cabecera municipal, de las secciones geográficas en la parte rural dispersa y a la de las rutas diseñadas para el cubrimiento de los municipios comprendidos en la Amazonia y la Orinoquia y en la costa del Océano Pacífico.

Con los datos resultantes del ejercicio censal se incorporó la cartografía de precisión al Marco Geoestadístico Nacional Único y se consolidó éste como línea base y herramienta para el desarrollo de la misión institucional.

## 2.4 OPERATIVO DE ENUMERACIÓN

A través de la enumeración se efectuó la recolección de la información tanto en el área urbana como en el área rural de los 1 098 municipios y 20 corregimientos departamentales. La organización y ejecución del censo se soportó en 10 gerencias territoriales, responsables de la administración y la coordinación del operativo censal en los municipios de un amplio territorio, que no necesariamente correspondió con límites departamentales.

**Cuadro I**  
**Cobertura geográfica**

Gerencias Regionales	Sede	Cobertura geográfica		
		Municipios	Entes territoriales	Geográfica Km <sup>2</sup>
1	Santa Marta	48		62 164,99
2	Barranquilla	105	1	32 775,62
3	Medellín	180		128 783,56
4	Bucaramanga	152		69 031,93
5	Cundinamarca (Bogotá, D. C.)	205	9	152 934,95
6	Bogotá D. C.	35		1 634,71
7	Manizales	78		21 739,98
8	Cali	154		111 707,93
9	Neiva	69		122 280,47
10	Villavicencio	72	11	436 770,84
<b>TOTAL</b>		<b>1 098</b>	<b>21</b>	<b>1 139 824,98</b>

Fuente: DANE





Para cada una de las gerencias territoriales, se definió el siguiente esquema para la administración del operativo censal, con dedicación completa al *Censo General 2005*.

**Esquema 3**  
**Administrativo del operativo censal geográfica**

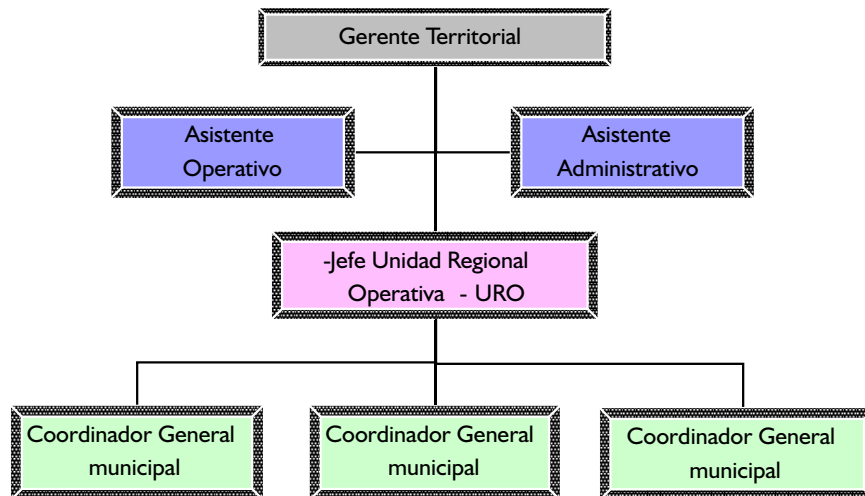

Fuente: DANE

El gerente regional fue la persona responsable de la realización del censo en los municipios que conformaban su territorio, y para ello contó con el apoyo de dos asistentes: un operativo y un administrativo, con amplia experiencia relacionada con su labor. Fueron ellos los encargados de poner en ejecución los procesos técnicos definidos en los diseños y de realizar el seguimiento y control a los procesos logísticos, de gestión de personal, administrativos, de sensibilización, y recolección, apoyados en las URO.

Una URO estaba constituida por una agrupación no superior a 15 municipios contiguos, con facilidades de acceso entre ellos y con población cercana a 500 000 habitantes. En cada URO fue nombrado un jefe responsable de realizar el seguimiento, verificación, evaluación y control de las actividades operativas, en cada uno de los municipios que conformaban la correspondiente unidad. En total se formaron 108 URO.

A su vez, en cada municipio quedó establecida una organización operativa a cargo de un coordinador general municipal, quien trabajaba con los lineamientos y orientaciones de los gerentes regionales y jefes de las URO, y contaba con el apoyo de las autoridades civiles y militares de cada municipio.

El equipo operativo municipal estaba conformado por:

- **El coordinador general municipal:** fue el responsable de la planeación, organización, coordinación y ejecución del operativo en el municipio o en las comunas a su cargo.
- **El coordinador de campo:** fue la persona encargada de planear, organizar y supervisar la recolección de la información censal en el área de coordinación (AC) asignada.



#### Esquema 4 Equipo del operativo municipal

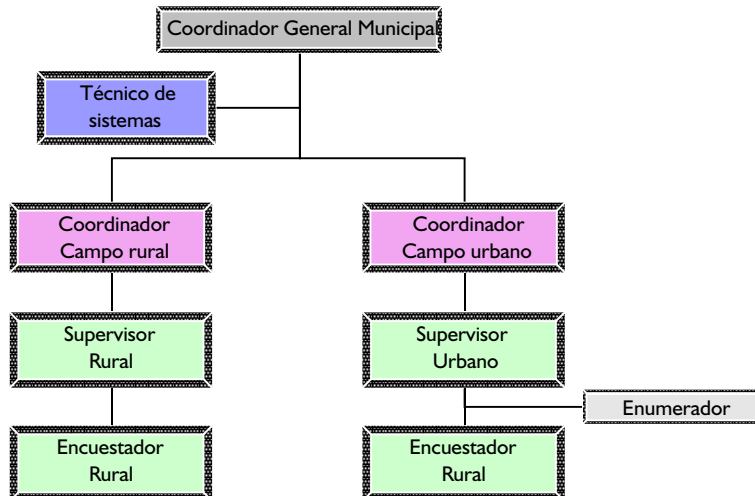

Fuente: DANE

- **El supervisor:** fue la persona encargada de planear y supervisar el trabajo de campo en el área de supervisión (AS) asignada. Su misión fue la de garantizar a través de esta supervisión la calidad de los datos recolectados por los encuestadores a su cargo y la cobertura de todas las unidades de estudio en las áreas asignadas. En el área urbana se nombró un supervisor por cada cinco encuestadores urbanos en promedio, y para el área rural, se nombró uno por cada cuatro encuestadores.
- **El enumerador:** fue la persona encargada de realizar, de manera previa al paso de los encuestadores, el conteo y registro de las viviendas, hogares, unidades económicas y los LEA asociados a cada manzana o área geográfica (AG), insumo fundamental para la implementación del proceso de recolección y control de cobertura en la cabecera municipal.
- **El encuestador:** fue la persona responsable de recolectar la información directamente en la fuente, en las AG asignadas, con la metodología, procedimientos y normas definidas para el Censo General.

Este personal operativo provenía del propio municipio donde debía censar; en las áreas rurales se convocó a los residentes de las diferentes veredas y corregimientos, buscando con ello poner a disposición del proyecto su conocimiento sobre el terreno y la confianza entre los diferentes pobladores.

Para el *Censo General 2005* se definieron varios períodos de recolección de información censal. En cada uno de estos períodos se efectuó el operativo de forma simultánea en municipios con una dinámica poblacional y características geográficas y culturales similares. Los grupos definidos se muestran en el cuadro 2.

- **Fase 0:** censó un total de 6 municipios, uno por cada dirección regional DANE, clasificados en conglomerados de baja dinámica, lo cual minimiza el sesgo de movilidad.



**Cuadro 2**  
**Esquema cronológico del operativo censal**

Grupo	Comienzo	Fin	Municipios	CD <sup>1</sup>	Dpto <sup>2</sup>
FASE 0	22 de mayo de 2005	7 de junio de 2005	6		
GRUPO 1	01 de agosto de 2005	23 de agosto de 2005	6		
GRUPO 2	1 de septiembre de 2005	14 de septiembre de 2005	15		
GRUPO 3	8 de octubre de 2005	16 de diciembre de 2005	315		1
GRUPO 4	26 de enero de 2006	6 de marzo de 2006	676		
RUTAS	26 de enero de 2006	6 de marzo de 2006	80	20	
<b>Total</b>			<b>1 098</b>	<b>20</b>	<b>1</b>

Fuente: DANE

<sup>1</sup> Corregimiento Departamental (CD): es una división del departamento, al tenor del Decreto 2274 del 4 de octubre de 1991, la cual incluye un núcleo de población. Según esta misma disposición, los ahora corregimientos departamentales no forman parte de un determinado municipio.

<sup>2</sup> Departamento Archipiélago de San Andrés, Providencia y Santa Catalina

- **Grupo 1:** comprendió 6 municipios, uno por cada dirección regional DANE. Al igual que el anterior, son municipios de baja dinámica poblacional.
- **Grupo 2:** se realizó en forma simultánea en los 15 municipios del departamento de La Guajira y en los resguardos indígenas existentes en la Sierra Nevada de Santa Marta.
- **Grupo 3:** comprendió las ciudades grandes (conglomerados 4-5) e intermedias (conglomerado 3) y simultáneamente todos los municipios pequeños en población (conglomerado 1) que estuvieran cerca a ellas. Estos municipios conformaron los corredores de alta y media movilidad, en sentido norte-sur y este-oeste.
- **Grupo 4:** la mayoría de municipios que conformaron este grupo corresponde a localidades pequeñas (conglomerados 1-2) alejados de los centroides de dinámica poblacional. Igualmente, se incluyeron algunos municipios con su área de influencia, que por su ubicación geográfica tienen una dinámica propia de movilidad dentro de su subregión.
- **Rutas:** El censo por rutas se aplicó en 80 municipios y 20 corregimientos departamentales, caracterizados todos ellos por las dificultades de acceso, la baja densidad de población y grandes extensiones territoriales.

## 2.4.1 Proceso de apoyo preventivo

Teniendo en cuenta la situación de orden público por la que atravesaba el país, y dada la magnitud y complejidad del Censo General 2005, éste requirió de un “plan estratégico de apoyo preventivo”, fundamentado en la estrategia de concertación con la fuerza pública y la comunidad, especialmente con las organizaciones sociales y comunitarias, con el fin de garantizar la protección, vigilancia y acompañamiento al operativo censal en cada sitio. Dicho plan fue flexible y amigable, y estuvo orientado hacia la prevención de cualquier tipo de riesgo, en el cual pudieran verse involucrados las personas adscritas al censo, los equipos, las instalaciones y la información como el principal activo del proceso.



## 2.4.2 Proceso de recolección de datos

### Censo en cabeceras municipales

El censo en las cabeceras comprendió la recolección de la información en las cabeceras municipales de todos los municipios del país (1 098), utilizando los cuestionarios establecidos para cada unidad de observación.

Para cada uno de los municipios se efectuó, de manera previa a la recolección, una subdivisión de la cabecera municipal en áreas de coordinación (AC). El responsable de la recolección de la información en cada área fue el coordinador de campo, quien organizó y coordinó el trabajo de 8 supervisores y de 40 encuestadores en promedio; para los municipios pequeños se conformó una sola área de coordinación.

En cada AC se realizó como primera actividad de campo, el conteo y registro de unidades de vivienda, hogares, LEA y unidades económicas existentes en cada una de sus AG. Esta actividad fue realizada por los enumeradores asignados a cada AC, quienes barrieron en forma simultánea al operativo cada una de las AG, tres días antes de la fecha censal, y efectuaron la entrega de las cartas de notificación a cada uno de los hogares y unidades económicas.

Las unidades notificadas fueron visitadas por los encuestadores, quienes recolectaron la información con el uso de su DMC, por barrido, registrando todas las unidades existentes en el segmento asociada a cada unidad censal, mediante entrevista directa a las personas o a través de un entrevistado idóneo que tuviera conocimiento y estuviera en capacidad de suministrar los datos solicitados.

Diariamente cada encuestador descargaba la información recolectada en su DMC sincronizando su máquina y bajando los datos a una memoria SD, la cual fue entregada al supervisor para su posterior transmisión.

Las encuestas pendientes (fallidas) en el barrido del área de trabajo del encuestador, se registraban en el sistema en la medida que avanzaba el recorrido y posteriormente, durante el mismo período censal, fueron objeto de revisita.

Las personas residentes en las guarniciones militares fueron censadas en dichos sitios durante el mismo periodo censal por personas residentes en estos lugares en algunas circunstancias quienes fueron capacitadas previamente.

En los demás LEA (orfanatos, hogares geriátricos, monasterios, internados de estudio, etc.) la recolección fue realizada por los encuestadores a medida que iban encontrando tales instituciones en su recorrido. En los LEA con un alto número de residentes (cárceles, por ejemplo) se asignaron grupos completos para la recolección de la información.

Las personas habitantes de la calle fueron censadas en su mayoría, en las horas de la noche y la madrugada, previa identificación de los sitios dormitorio. En algunos municipios estas personas fueron concentradas en lugares específicos con el apoyo de la administración municipal



## Censo en áreas rurales

El censo rural comprendió la recolección de la información en las zonas localizadas por fuera del perímetro urbano, es decir, en los centros poblados y en el resto rural del municipio, utilizando los cuestionarios establecidos para cada unidad de observación.

### *Censo de áreas rurales por barrido*

El censo rural por barrido se realizó en 1 019 municipios del país, y permitió la recolección de la información censal de toda el área rural, mediante la visita a la totalidad de las veredas existentes en cada municipio. Para cada uno de éstos, se efectuó, de manera previa a la recolección, una ubicación aproximada de las viviendas en la cartografía rural.

Cada comunidad fue visitada por un grupo de encuestadores liderados por un supervisor, quienes a diario se desplazaron desde la cabecera municipal hasta las veredas asignadas por el coordinador de campo. Igual que para el censo en el área urbana, en estas zonas la información fue recolectado mediante el uso del DMC; adicional, cada unidad rural fue georreferenciada con el uso de un GPS conectado al DMC rural.

### Censo por rutas

El censo por rutas se aplicó en 80 municipios y 20 corregimientos departamentales, caracterizados todos ellos por las dificultades de acceso, la baja densidad de población y grandes extensiones territoriales. En su mayoría las rutas fueron fluviales, algunas terrestres y otras fluviales-terrestres. Por lo general, fueron completadas siguiendo el trayecto de un río principal con sus afluentes o una carretera principal con sus ramales, generando una gran área de influencia, en la cual se encontraran viviendas o asentamientos humanos. En el cuadro 3 se presenta las rutas por región y departamento.

**Cuadro 3**  
Número de rutas, según región y departamento

Región	Departamento	Número de rutas por departamento
Amazónica	Amazonas	18
Amazónica	Vaupés	15
Amazónica	Caquetá	14
Orinoquia	Guainía	10
Orinoquia	Guaviare	40
Orinoquia	Meta	14
Orinoquia	Vichada	37
Pacífica	Nariño	12
Pacífica	Cauca	11
Amazónica	Putumayo	13
Pacífica	Valle del Cauca	1
Pacífica	Chocó	33
<b>Total</b>		<b>218</b>

Fuente: DANE



Las rutas fueron cubiertas por uno o más grupos en un plazo promedio de 30 días calendario, con rendimientos de 6 encuestas/día-hombre. La información fue recolectada mediante el uso de cuestionarios análogos o de papel; por su parte, las unidades fueron georreferenciadas con el uso de cartografía análoga o papel.

### **Censo en territorios colectivos de comunidades indígenas y negras**

La recolección de la información en los territorios colectivos de comunidades indígenas y negras se efectuó, de acuerdo con su ubicación, como parte del censo urbano o rural de cada municipio.

Cada gerencia territorial realizó los contactos con las autoridades indígenas y afrocolombianas de cada departamento y conformó las Juntas Indígenas Territoriales JIT y Juntas Afrocolombianas Territoriales JAT con las cuales se garantizó la participación de las comunidades en el *Censo General 2005*.

### **2.4.3 Proceso de supervisión en campo**

La adopción de un período de recolección en varios días facilitó la supervisión permanente a la recolección de la información en campo, a partir del seguimiento, evaluación y control del desempeño de los encuestadores. Para este propósito se pusieron en marcha dos mecanismos: la supervisión del trabajo en campo y el Sistema de Monitoreo y Control Censal SMCC.

### **Control de la cobertura en campo**

En el Censo General 2005 se definieron diferentes estrategias operativas para garantizar la cobertura censal en las áreas urbanas y rurales del país. Dentro de esta podemos señalar:

- **Comprobación de la cobertura:** en las cabeceras municipales se cotejó la información recolectada por el enumerador, para cada AG, y la información recolectada por el encuestador durante el censo. El coordinador de campo realizó la comparación de las dos informaciones con el fin de controlar la cobertura de viviendas, hogares, unidades económicas y LEA a nivel de cada manzana.

En las áreas rurales se confrontó la información señalada previamente en la cartografía, para cada vereda, centro poblado, caserío, y la información recolectada por el encuestador durante el censo. El coordinador de campo realizó la comparación de las dos informaciones con el propósito de controlar la cobertura de viviendas.

- **Convocatoria a unidades faltantes:** durante el desarrollo del operativo censal, se efectuaron de manera continua y por diferentes medios, procesos de convocatoria e invitación a los jefes de los hogares no censados en las áreas ya visitadas por el censo. Lo anterior con el objeto de cubrir este faltante y garantizar una cobertura del ciento por ciento.



- **Certificación de cobertura por barrio:** a medida que finalizaba el operativo censal en cada uno de los barrios, se levantó un acta de finalización con cada Junta de Acción Comunal, indicando la cobertura alcanzada en la zona y las áreas dejadas de censar.
- **Levantamiento del acta de finalización:** una vez culminado el operativo urbano y rural en cada municipio, se procedió a la firma del acta de finalización, en la cual quedaron especificadas las áreas cubiertas y las zonas dejadas de censar. Dicha acta fue firmada por el alcalde y el coordinador general municipal del censo.

#### 2.4.4 Sistema de Monitoreo y Control Censal SMCC

El *Censo General 2005* también implementó un mecanismo que permitió el conocimiento, de manera oportuna y efectiva, tanto del estado de preparación y alistamiento de los municipios a censar, como del avance del operativo censal en cada municipio del país en un lapso que facilitó la retroalimentación, y así corregir fallas y reforzar la capacitación de los encuestadores.

El objetivo fundamental del sistema consistió en constituir una herramienta informática de seguimiento, control y retroalimentación a los diferentes procesos del sistema de operación de campo, con el fin de asegurar y garantizar la eficacia de la ejecución del censo, en términos de procesos, actividades, tareas, resultados y entrega oportuna de los datos recogidos.

El SMCC fue una herramienta informática de ágil y oportuno acceso a los usuarios y responsables del éxito de la gestión y ejecución del Censo General, en cuanto constituyó un sistema modular con varios niveles de acceso y control, de acuerdo con los requerimientos y roles de cada uno de los usuarios. Su unidad básica fue el municipio y los resultados se generaron para ese nivel, con agrupaciones que permitieron visualizar los resultados a niveles mayores de agregación (territorial, conglomerado, departamento y país).

### 2.5 CONTROL DE CALIDAD DEL PROYECTO CENSAL

El círculo de calidad es especialmente aplicable a las tareas repetitivas, como las realizadas en el Censo General, que con la nueva metodología de ampliación del período de recolección de datos permitió un proceso de campo en varias fases. Esta ampliación facilitó el progreso y mejoramiento continuo del operativo censal. Al terminar cada nueva fase fue posible evaluarla para poder plantear soluciones oportunas y apropiadas a las deficiencias presentadas hasta ese momento.

El control de la calidad del Censo estuvo sustentado en tres sistemas que garantizaron, por una parte, la calidad en el diseño de los instrumentos, procedimientos y elementos que se aplicaron en el operativo de recolección para lograr los mejores resultados censales, con la aplicación del Sistema General de Pruebas Censales SGPC, y por otra, el control del operativo censal, en cuanto cobertura, rendimientos de campo y calidad de cada uno de los registros, a través del SMCC. Finalmente, el Sistema de Validación e Imputación Censal SVIC, el cual centró sus actividades de control en el proceso de análisis, mediante la validación de la información, la integridad de la misma y la imputación de los datos faltantes.



## 2.6 TRATAMIENTO AUTOMATIZADO DE LOS DATOS CENSALES

El objetivo de este proceso fue dar tratamiento a cada dato del *Censo General 2005* en forma automatizada desde el momento y en el sitio mismo de su recolección, hasta la producción de la información censal. Específicamente se requirió:

- Disponer en una base central, casi de inmediato, debidamente georreferenciada y en las mejores condiciones posibles de calidad y cobertura, de los datos recolectados.
- Contar con la infraestructura tecnológica adecuada para el sistema.
- Contar con un canal de internet dimensionado a las necesidades de transmisión y difusión vía Web, del *Censo General 2005*.
- Implementar un sistema de seguridad lógica y física que mitigue los riesgos de amenazas y ataques a la información.

### 2.6.1 Consolidación de la base de datos recogidos

Durante el *Censo General 2005* se recogió información aplicando varios métodos de captura y transmisión de datos. Para ello se debió:

- Almacenar en un repositorio la información recolectada, garantizando la integridad, consistencia, seguridad y accesibilidad de los datos censales.
- Homologar en una única estructura la información censal recolectada en las diferentes fases del *Censo General 2005*.
- Preparar la información censal, para su tratamiento con herramientas específicas de análisis estadístico.

### 2.6.2 Producción de resultados

Se estructuró en dos grandes procesos: el de validación e imputación automatizada, y el de producción de resultados.

#### Validación e imputación automatizada

En el procesamiento de los datos del *Censo General 2005*, la corrección y consistencia de los datos censales se dividió en dos subprocesos: uno de control de estructura y otro de imputación. Con el primero se detectaron y corrigieron los errores de estructura de los datos y se adecuaron para el proceso de imputación, con el cual se validó y realizó el análisis de consistencia de los valores de los datos.





El proceso de control de estructura, revisó y corrigió los campos de las variables de identificación inconsistentes y reenumeró el código de la edificación dentro de la AG y las unidades censales, adecuando los archivos censales para cumplir las normas de integridad de registros de las diferentes unidades censales. El proceso de control de estructura garantiza que en la base de datos final las unidades censales cuenten con una llave de identificación única para cada unidad censal, que cada vivienda tenga el número especificado de hogares, que cada hogar tenga un jefe de hogar y tenga un registro para cada uno de los miembros del hogar.

El proceso de verificación e imputación fue el encargado de revisar la consistencia de las variables de las diferentes unidades censales en los archivos a nivel municipal, con base en las normas y pautas dadas por los especialistas temáticos. A algunas variables se les aplicó el método de imputación lógica o imputación estática, y a otras se les aplicó imputación dinámica o método Hot Deck.

### Producción de resultados

Con este proceso se produjeron los resultados generales del *Censo General 2005*, a nivel municipal, departamental y nacional, con información demográfica, sobre viviendas e inventario de establecimientos económicos y unidades agropecuarias asociadas a la vivienda rural. Se generaron los siguientes resultados:

- Perfiles municipal, departamental y nacional con información del formulario básico, que permitiera conocer el estado de cada uno de los entes territoriales.
- Cuadros de salida definidos por la unidad metodológica a nivel municipal, departamental y nacional con información del formulario básico y ampliado, que permita para cada uno de los entes territoriales conocer su estado global.
- El sistema de consulta general con información de los formularios básico y ampliado a nivel municipal, departamental y nacional por área.
- Los mapas temáticos (visores) de las variables básicas, a nivel municipal para todo el país.
- Sistemas de consulta automática en distribución de CD para los cuadros de salida.
- Sistema de consulta de los microdatos censales, a través del software de REDATAM.

La tabla 2 muestra el esquema de presentación de los productos del censo a nivel de localidad o comuna (L), municipal (M), departamental (D) y nacional (N):

**Tabla 2**  
**Esquema de la presentación de los productos del censo**

Medio y disponibilidad	Tabulados básicos	Tabulados ampliados	Mapas temáticos	Perfiles básicos y ampliados	Meta-datos	Micro-datos
Publicación	N, D, M	N, D, M			N, D	
Papel	N, D, M, L	N, D, M, L			N, D, M, L	N, D, M, L
CD	N, D, M	N, D, M				
Internet	N, D, M	N, D, M	M	N, D, M	N, D, M	
Consulta línea	N, D, M	N, D, M, L		N, D, M	N, D, M, L	
Bases de consulta	N, D, M, L	N, D, M, L				
Productos por	N, D, M, L	N, D, M, L	N, D, M, L	N, D, M, L	N, D, M, L	N, D, M, L

Fuente: DANE



## 3. ENTREGAS DE INFORMACIÓN Y POBLACIÓN AJUSTADA

### 3.1 ENTREGAS DE INFORMACIÓN

En la entrega de resultados se definió una ruta de trabajo dentro del proceso de difusión del Censo General 2005, que involucró los siguientes conceptos de población:

- **Población contada** o contabilización de los registros tomados en la operación censal, antes de ser sometidos al procesamiento general. Esta información se puso a disposición del público general una vez culminó el operativo censal y tuvo vigencia hasta la obtención de la población censada.
- **Población censada** o cantidad de personas enumeradas (censadas), nacionales y extranjeras, que residen habitualmente en el país. Este volumen (monto) poblacional está referido al resultado de las unidades encontradas durante el periodo de recolección del censo y se encuentra como registro físico en la base censal. Esta información es producto de los procesos de consolidación, codificación, depuración, validación e imputación de la información contenida en el cuestionario censal, lo que garantiza la calidad estadística de las cifras publicadas.
- **Población compensada** o ajustada, corresponde a la población corregida por omisiones de cobertura geográfica u omisiones de unidades de observación. Por tal razón, la población censada es objeto de dos tipos de factores de ajuste: el primero se estima cuando en el municipio se detectan áreas geográficas que en el proceso de recolección no se pudo censar por factores exógenos (ejemplo: por orden público que no permitieron entrar a ciertas zonas). El segundo factor, corresponde al ajuste realizado mediante conciliación censal en población con coeficientes de omisión censal establecidos por estructura demográfica: edad y sexo. Esta población sólo aplica al año censal y permite una aproximación a la “población real”, las diferencias con la población censada, permite establecer los niveles de no cobertura de la operación censal.
- **Población proyectada**, corresponde a la población estimada para períodos posteriores a la fecha censal, utilizando como base la población compensada o ajustada. Esta población es la que aplica para las decisiones que se toman respecto a la aplicación de la política social y económica.

El esquema 5 muestra el calendario de entrega de estos resultados

### 3.2 MEDICIÓN DE LA NO COBERTURA

Para el proceso de evaluación del *Censo General 2005* se determinaron dos etapas. La primera correspondió a la *evaluación y compensación de la población por no cobertura geográfica y por contingencia de transferencia de la información censal*. La segunda contempló el proceso de evaluación y ajuste mediante el *método demográfico de conciliación intercensal*.



Esquema 5  
Calendario de entrega de resultados

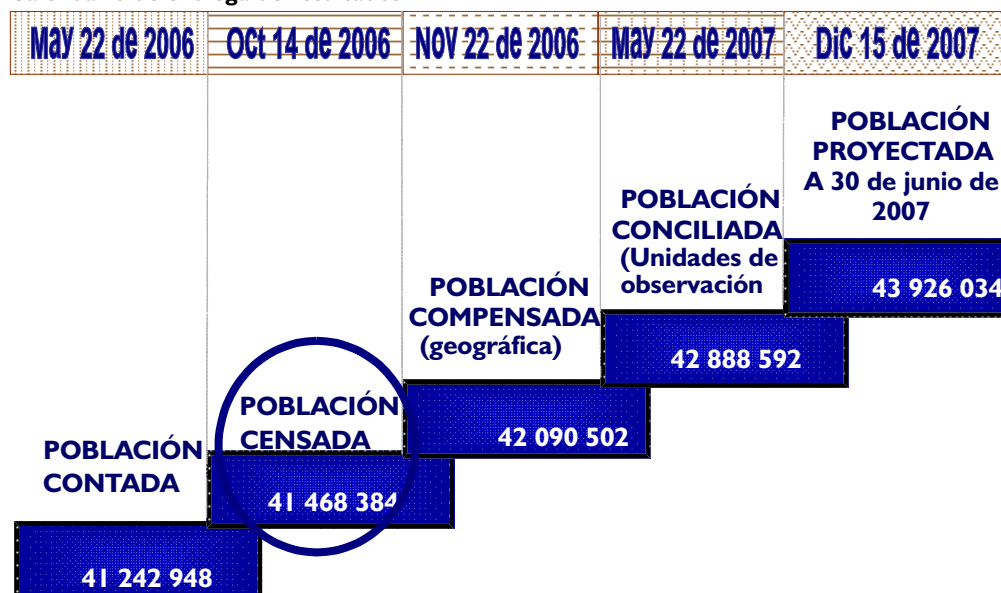

Fuente: DANE

La primera etapa se inició una vez se aplicó en el operativo censal, es decir, antes de la depuración, consolidación y presentación de los resultados al país. Este primer ejercicio de evaluación permitió conocer con precisión el porcentaje de las áreas geográficas que no fueron censadas en cada municipio por las diversas dificultades de acceso geográfico o contingencias por transferencia de información.

La segunda etapa, en el proceso de evaluación y ajuste del *Censo General 2005* corresponde al desarrollo del *método de conciliación intercensal*, descrito previamente. Este método permitirá estimar la omisión censal de la población por sexo y edad a nivel nacional, y definir la población base a partir de la cual se elaborarán las proyecciones nacionales y subnacionales de población.

El objetivo básico que se buscó con este proceso de conciliación demográfica, fue evaluar y corregir los niveles y estructuras de la población censada, y por lo tanto, estimar la omisión censal. En su versión más sencilla, la conciliación censal consistió en obtener una coherencia entre la información de tres censos y los eventos demográficos, nacimientos, muertes y migración, de tal manera que se cumpla con la ecuación compensadora:

$$N^{t+a} = N^t + B^{t,t+a} - D^{t,t+a} + M^{t,t+a} \quad (I)$$

Donde  $N^t$  es la población en el instante  $t$ ,  $a$  es el tiempo transcurrido entre dos censos,  $B^{t,t+a}$  son los nacimientos ocurridos durante el período intercensal,  $D^{t,t+a}$  son las defunciones ocurridas durante el período intercensal y  $M^{t,t+a}$  son los migrantes netos (inmigrantes menos emigrantes) llegados al país durante el período intercensal. En términos generales ninguna de estas magnitudes es conocida con certeza y por lo tanto cuando se utilizan los valores observados para los componentes del cambio demográfico y los niveles de los dos censos que se pueden representar por las variables con una barra sobre las letras se tendrá que: . Por tanto, puede decirse que el proceso de la conciliación demográfica consiste en obtener los valores “reales” a partir de la información existente en el país.



Se escogió como período de análisis el comprendido entre el censo de 1985 y el Censo General 2005. Para facilitar el proceso de conciliación se trasladaron los censos al 30 de junio de 1985, 30 de junio de 1995 y el 30 de junio de 2005.

**Cuadro 3**  
**Población censada, compensada y conciliada 2005**

Conceptos de Población	Población 30 junio 2005	Factor de ajuste
Censada <sup>1</sup>	41 298 706	
Compensada (por contingencia de transferencia)	107 401	0,25%
Compensada (difícil accesibilidad)	511 584	1,19%
Conciliada por unidades censales	970 901	2,26%
<b>Total</b>	<b>42 888 592</b>	<b>3,71%</b>

Fuente: DANE

<sup>1</sup> Corresponde a la población censada trasladada a 30 de junio de 2005

De acuerdo con los resultados de la metodología descrita para estimar la no cobertura censal, se estimó una omisión del 3,7%. De esta no cobertura, el 1,4% fue controlado en campo, por lo que su proceso de estimación tuvo como fuente de información registros directos de campo. Por su parte, el 2,3% restante corresponde a la no cobertura por unidades censales.

**Esquema 6**

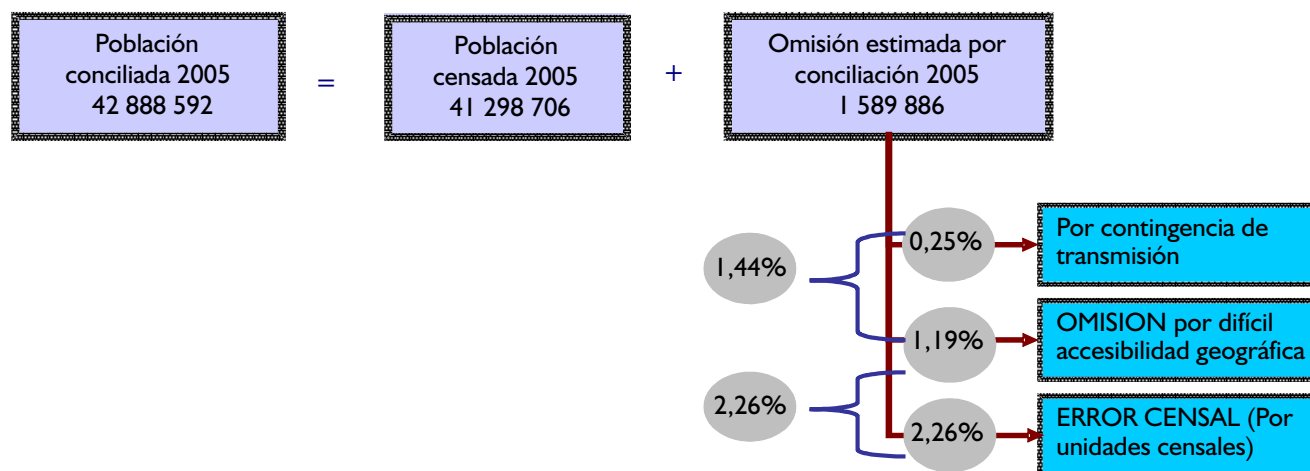

Fuente: DANE

### 3.3 POBLACIÓN AJUSTADA POR COBERTURA

En el cuadro 4 se incluyen las poblaciones censadas y ajustadas por departamentos; la información para el resto de municipios desgajada en cabecera y resto se encuentran a disposición de los investigadores interesados.



**Cuadro 4**  
**Población censada y ajustada por omisión censal,**  
**según departamentos**

Departamentos	Población censada	Población ajustada (A junio 30 de 2005)
05 Antioquia	5 601 507	5 682 276
08 Atlántico	2 112 001	2 166 156
11 Bogotá, D.C.	6 778 691	6 840 116
13 Bolívar	1 836 640	1 878 993
15 Boyacá	1 210 982	1 255 311
17 Caldas	898 490	968 740
18 Caquetá	337 932	420 337
19 Cauca	1 182 022	1 268 937
20 Cesar	878 437	903 279
23 Córdoba	1 462 909	1 467 929
25 Cundinamarca	2 228 682	2 280 037
27 Chocó	388 476	454 030
41 Huila	1 001 476	1 011 418
44 La Guajira	655 943	681 575
47 Magdalena	1 136 819	1 149 917
50 Meta	713 772	783 168
52 Nariño	1 498 234	1 541 956
54 Norte de Santander	1 208 336	1 243 975
63 Quindío	518 691	534 552
66 Risaralda	859 666	897 509
68 Santander	1 913 444	1 957 789
70 Sucre	762 263	772 010
73 Tolima	1 312 304	1 365 342
76 Valle Cauca	4 052 535	4 161 425
81 Arauca	153 028	232 118
85 Casanare	281 294	295 353
86 Putumayo	237 197	310 132
88 San Andrés	59 573	70 554
91 Amazonas	46 950	67 726
94 Guainía	18 797	35 230
95 Guaviare	56 758	95 551
97 Vaupés	19 943	39 279
99 Vichada	44 592	55 872
<b>00 Total nacional</b>	<b>41 468 384</b>	<b>42 888 592</b>

Fuente: DANE



## 4. RESULTADOS DEL CENSO

### 4.1 POBLACIÓN

**Cuadro**  
**Población total censada en 2005, por sexo, según grupos de edad**  
**Total nacional**  
**2005**

Grupos de edad	Total		
	Total	Hombres	Mujeres
<b>Total nacional</b>	<b>41 468 384</b>	<b>20 336 117</b>	<b>21 132 267</b>
0 a 4	4 108 861	2 106 179	2 002 682
5 a 9	4 295 913	2 197 689	2 098 224
10 a 14	4 339 046	2 214 464	2 124 582
15 a 19	3 933 754	1 975 856	1 957 898
20 a 24	3 641 839	1 783 320	1 858 519
25 a 29	3 280 767	1 590 993	1 689 774
30 a 34	2 917 290	1 401 139	1 516 151
35 a 39	2 919 161	1 392 512	1 526 649
40 a 44	2 732 504	1 304 948	1 427 556
45 a 49	2 291 308	1 088 238	1 203 070
50 a 54	1 835 340	876 301	959 039
55 a 59	1 450 658	692 733	757 925
60 a 64	1 104 733	524 576	580 157
65 a 69	921 054	428 876	492 178
70 a 74	702 518	321 765	380 753
75 a 79	504 438	228 608	275 830
80 a 84	278 875	121 846	157 029
85 y más	210 325	86 074	124 251

Fuente: DANE

**Cuadro I**  
**Población total censada en 1993, 1985, 1973 y 1964, por sexo, según grupos de edad**  
**Total nacional**

Grupos de edad	1993			1985			1973			1964		
	Total	Hombres	Mujeres	Total	Hombres	Mujeres	Total	Hombres	Mujeres	Total	Hombres	Mujeres
<b>Total general</b>	<b>33 109 839</b>	<b>16 296 538</b>	<b>16 813 301</b>	<b>27 853 436</b>	<b>13 785 523</b>	<b>14 067 913</b>	<b>20 666 920</b>	<b>10 124 394</b>	<b>10 542 526</b>	<b>17 484 510</b>	<b>8 614 652</b>	<b>8 869 858</b>
0 - 4	3 754 870	1 914 391	1 840 479	3 372 139	1 718 525	1 653 614	2 956 465	1 497 027	1 459 438	3 085 747	1 562 257	1 523 490
5 - 9	3 816 670	1 943 375	1 873 295	3 447 053	1 751 693	1 695 360	3 197 189	1 611 705	1 585 484	2 800 739	1 418 522	1 382 217
10 - 14	3 840 632	1 947 256	1 893 376	3 228 380	1 640 378	1 588 002	2 978 960	1 502 338	1 476 622	2 269 043	1 148 494	1 120 549
15 - 19	3 301 436	1 614 187	1 687 249	3 256 833	1 583 331	1 673 502	2 439 783	1 162 866	1 276 917	1 766 040	836 284	929 756
20 - 24	3 156 530	1 508 254	1 648 276	3 002 088	1 440 959	1 561 129	1 854 807	869 064	985 743	1 417 375	671 272	746 103
25 - 29	2 977 533	1 420 298	1 557 235	2 418 326	1 152 558	1 265 768	1 390 715	661 124	729 591	1 165 820	549 667	616 153
30 - 34	2 693 270	1 303 844	1 389 426	1 908 203	938 266	969 937	1 139 617	553 351	586 266	1 030 298	500 217	530 081
35 - 39	2 219 750	1 060 353	1 159 397	1 665 516	813 419	852 097	1 048 402	489 395	559 007	924 416	443 163	481 253
40 - 44	1 735 926	864 685	871 241	1 225 138	619 829	605 309	887 686	435 506	452 180	718 678	359 936	358 742
45 - 49	1 323 815	650 119	673 696	1 044 624	515 214	529 410	707 994	339 022	368 972	592 224	291 251	300 973
50 - 54	1 139 501	559 518	579 983	920 381	456 181	464 200	608 886	300 842	308 044	518 298	262 251	256 047
55 - 59	855 265	413 838	441 427	694 691	346 085	348 606	418 121	207 794	210 327	331 602	167 127	164 475
60 - 64	798 234	388 860	409 374	578 957	287 919	291 038	388 126	191 075	197 051	339 967	163 818	176 149
65 - 69	539 716	260 405	279 311	399 898	195 127	204 771	233 054	113 072	119 982	189 549	92 211	97 338
70 - 74	417 485	201 401	216 084	305 425	150 127	155 298	203 919	96 997	106 922	148 987	68 296	80 691
75 - 79	260 423	123 908	136 515	184 626	89 195	95 431	95 565	44 405	51 160	83 701	39 383	44 318
80 - 84	161 961	73 107	88 854	112 559	50 097	62 462	64 375	27 641	36 734	57 134	23 649	33 485
85 y más	116 822	48 739	68 083	88 599	36 620	51 979	53 256	21 170	32 086	44 892	16 854	28 038

Fuente: DANE

**Cuadro 2**  
**Población total censada, por áreas y sexo,**  
**según departamentos y municipios**  
**2005**

Departamentos y municipios	Total			Cabecera			Resto		
	Total	Hombres	Mujeres	Total	Hombres	Mujeres	Total	Hombres	Mujeres
<b>Total nacional</b>	<b>41 468 384</b>	<b>20 336 117</b>	<b>21 132 267</b>	<b>31 510 382</b>	<b>15 086 537</b>	<b>16 423 845</b>	<b>9 958 002</b>	<b>5 249 580</b>	<b>4 708 422</b>
<b>Antioquia</b>	<b>5 601 507</b>	<b>2 708 222</b>	<b>2 893 285</b>	<b>4 340 744</b>	<b>2 047 425</b>	<b>2 293 319</b>	<b>1 260 763</b>	<b>660 797</b>	<b>599 966</b>
Medellín	2 219 861	1 037 459	1 182 402	2 183 557	1 019 340	1 164 217	36 304	18 119	18 185
Abejorral	19 893	10 108	9 785	6 217	2 818	3 399	13 676	7 290	6 386
Abriaquí	2 173	1 131	1 042	669	337	332	1 504	794	710
Alejandría	3 730	1 840	1 890	1 872	828	1 044	1 858	1 012	846
Amagá	27 115	13 537	13 578	14 139	6 932	7 207	12 976	6 605	6 371
Amalfi	20 302	10 279	10 023	10 969	5 154	5 815	9 333	5 125	4 208
Andes	41 491	21 531	19 960	19 283	9 684	9 599	22 208	11 847	10 361
Angelópolis	7 648	3 813	3 835	4 240	2 043	2 197	3 408	1 770	1 638
Angostura	12 371	6 323	6 048	2 061	948	1 113	10 310	5 375	4 935
Anorí	9 638	4 878	4 760	5 342	2 471	2 871	4 296	2 407	1 889
Santafé de									
Antioquia	22 613	11 380	11 233	13 757	6 578	7 179	8 856	4 802	4 054
Anza	7 371	3 813	3 558	1 157	527	630	6 214	3 286	2 928
Apartadó	134 572	66 220	68 352	114 840	56 024	58 816	19 732	10 196	9 536
Arboletes	31 039	16 017	15 022	12 427	5 996	6 431	18 612	10 021	8 591
Argelia	6 823	3 490	3 333	2 810	1 348	1 462	4 013	2 142	1 871
Armenia	5 096	2 553	2 543	1 742	849	893	3 354	1 704	1 650
Barbosa	42 547	20 954	21 593	18 721	8 901	9 820	23 826	12 053	11 773
Belmira	6 196	3 220	2 976	1 693	827	866	4 503	2 393	2 110
Bello	373 013	178 209	194 804	359 404	171 475	187 929	13 609	6 734	6 875
Betania	10 120	5 452	4 668	3 793	1 873	1 920	6 327	3 579	2 748
Betulia	16 665	8 644	8 021	5 183	2 561	2 622	11 482	6 083	5 399
Ciudad Bolívar	28 090	14 167	13 923	16 235	7 787	8 448	11 855	6 380	5 475
Briceño	7 953	4 311	3 642	2 190	1 083	1 107	5 763	3 228	2 535
Buriticá	6 472	3 445	3 027	1 065	521	544	5 407	2 924	2 483
Cáceres	28 145	15 018	13 127	6 338	3 191	3 147	21 807	11 827	9 980
Caicedo	7 669	3 972	3 697	1 456	692	764	6 213	3 280	2 933
Caldas	68 157	33 045	35 112	52 632	25 337	27 295	15 525	7 708	7 817
Campamento	3 400	1 718	1 682	1 070	500	570	2 330	1 218	1 112
Cañasgordas	16 518	8 486	8 032	5 417	2 601	2 816	11 101	5 885	5 216
Caracolí	4 747	2 385	2 362	2 804	1 327	1 477	1 943	1 058	885
Caramanta	5 378	2 747	2 631	2 559	1 203	1 356	2 819	1 544	1 275
Carepa	42 294	21 560	20 734	30 268	14 983	15 285	12 026	6 577	5 449
El Carmen									
De Viboral	40 968	20 204	20 764	22 945	11 025	11 920	18 023	9 179	8 844
Carolina	3 929	1 929	2 000	3 020	1 430	1 590	909	499	410
Caucasia	85 667	41 897	43 770	70 859	34 055	36 804	14 808	7 842	6 966
Chigorodó	59 597	29 244	30 353	50 514	24 452	26 062	9 083	4 792	4 291
Cisneros	9 617	4 703	4 914	7 774	3 707	4 067	1 843	996	847
Cocorná	14 306	7 097	7 209	3 937	1 692	2 245	10 369	5 405	4 964
Concepción	4 410	2 221	2 189	1 467	680	787	2 943	1 541	1 402
Concordia	21 226	10 919	10 307	8 136	3 925	4 211	13 090	6 994	6 096
Copacabana	61 421	29 562	31 859	53 033	25 312	27 721	8 388	4 250	4 138
Dabeiba	19 783	9 904	9 879	7 427	3 479	3 948	12 356	6 425	5 931
Don Matías	17 759	8 442	9 317	11 452	5 132	6 320	6 307	3 310	2 997
Ebéjico	12 313	6 304	6 009	2 118	1 066	1 052	10 195	5 238	4 957
El Bagre	37 862	19 328	18 534	25 193	12 421	12 772	12 669	6 907	5 762



**Cuadro 2 (continuación)**  
**Población total censada, por áreas y sexo,**  
**según departamentos y municipios**  
**2005**

Departamentos y municipios	Total			Cabecera			Resto		
	Total	Hombres	Mujeres	Total	Hombres	Mujeres	Total	Hombres	Mujeres
Entrerrios	8 452	4 393	4 059	3 972	1 949	2 023	4 480	2 444	2 036
Envigado	175 337	80 417	94 920	166 742	76 090	90 652	8 595	4 327	4 268
Fredonia	22 581	11 361	11 220	8 576	4 084	4 492	14 005	7 277	6 728
Frontino	18 573	9 398	9 175	7 546	3 566	3 980	11 027	5 832	5 195
Giraldo	4 146	2 133	2 013	1 205	601	604	2 941	1 532	1 409
Girardota	42 818	20 926	21 892	25 195	12 138	13 057	17 623	8 788	8 835
Gómez Plata	11 229	5 660	5 569	5 065	2 336	2 729	6 164	3 324	2 840
Granada	9 436	4 557	4 879	3 985	1 718	2 267	5 451	2 839	2 612
Guadalupe	6 191	3 205	2 986	1 897	931	966	4 294	2 274	2 020
Guarne	39 753	19 845	19 908	13 948	6 670	7 278	25 805	13 175	12 630
Guatapé	5 800	2 865	2 935	4 229	1 990	2 239	1 571	875	696
Heliconia	6 567	3 401	3 166	2 828	1 369	1 459	3 739	2 032	1 707
Hispania	4 801	2 437	2 364	3 047	1 481	1 566	1 754	956	798
Itagüí	235 567	111 704	123 863	213 297	100 799	112 498	22 270	10 905	11 365
Ituango	24 587	12 990	11 597	5 970	2 999	2 971	18 617	9 991	8 626
Jardín	14 323	7 209	7 114	6 968	3 265	3 703	7 355	3 944	3 411
Jericó	12 761	6 183	6 578	7 754	3 611	4 143	5 007	2 572	2 435
La Ceja	46 366	22 660	23 706	38 572	18 524	20 048	7 794	4 136	3 658
La Estrella	52 763	25 821	26 942	28 538	13 548	14 990	24 225	12 273	11 952
La Pintada	6 997	3 527	3 470	5 991	3 008	2 983	1 006	519	487
La Unión	17 836	8 894	8 942	9 431	4 596	4 835	8 405	4 298	4 107
Liborina	9 370	4 941	4 429	1 835	853	982	7 535	4 088	3 447
Maceo	7 534	3 800	3 734	2 990	1 393	1 597	4 544	2 407	2 137
Marinilla	45 658	22 456	23 202	32 800	15 720	17 080	12 858	6 736	6 122
Montebello	7 389	3 826	3 563	1 987	937	1 050	5 402	2 889	2 513
Murindó	3 499	1 786	1 713	963	516	447	2 536	1 270	1 266
Mutatá	9 671	4 977	4 694	4 332	2 092	2 240	5 339	2 885	2 454
Nariño	9 043	4 653	4 390	2 498	1 132	1 366	6 545	3 521	3 024
Necoclí	48 679	25 125	23 554	11 473	5 526	5 947	37 206	19 599	17 607
Nechí	17 789	9 273	8 516	10 606	5 311	5 295	7 183	3 962	3 221
Olaya	2 906	1 517	1 389	291	151	140	2 615	1 366	1 249
Peñol	16 177	7 921	8 256	8 276	3 836	4 440	7 901	4 085	3 816
Peque	7 520	3 967	3 553	1 606	768	838	5 914	3 199	2 715
Pueblorrico	8 168	4 053	4 115	4 081	1 933	2 148	4 087	2 120	1 967
Puerto Berrío	38 944	18 896	20 048	34 230	16 246	17 984	4 714	2 650	2 064
Puerto Nare	16 711	8 434	8 277	6 567	3 228	3 339	10 144	5 206	4 938
Puerto Triunfo	16 349	8 190	8 159	4 726	2 324	2 402	11 623	5 866	5 757
Remedios	20 675	10 487	10 188	8 191	3 862	4 329	12 484	6 625	5 859
Retiro	16 974	8 561	8 413	8 105	3 982	4 123	8 869	4 579	4 290
Rionegro	101 046	50 135	50 911	65 101	31 048	34 053	35 945	19 087	16 858
Sabanalarga	8 136	4 212	3 924	2 596	1 254	1 342	5 540	2 958	2 582
Sabaneta	44 874	21 194	23 680	35 528	16 640	18 888	9 346	4 554	4 792
Salgar	18 074	9 182	8 892	7 943	3 813	4 130	10 131	5 369	4 762
San Andrés									
De Cuerquía	4 629	2 361	2 268	2 441	1 144	1 297	2 188	1 217	971
San Carlos	11 854	5 927	5 927	5 489	2 558	2 931	6 365	3 369	2 996
San Francisco	6 273	3 215	3 058	2 277	1 061	1 216	3 996	2 154	1 842
San Jerónimo	11 603	5 804	5 799	3 526	1 700	1 826	8 077	4 104	3 973
San José de La Montaña	3 077	1 527	1 550	2 084	962	1 122	993	565	428

**Cuadro 2 (continuación)**  
**Población total censada, por áreas y sexo,**  
**según departamentos y municipios**  
**2005**

Departamentos y municipios	Total			Cabecera			Resto		
	Total	Hombres	Mujeres	Total	Hombres	Mujeres	Total	Hombres	Mujeres
San Juan de Urabá	20 938	10 768	10 170	6 615	3 208	3 407	14 323	7 560	6 763
San Luis	10 780	5 676	5 104	4 661	2 256	2 405	6 119	3 420	2 699
San Pedro	22 100	11 124	10 976	10 889	5 272	5 617	11 211	5 852	5 359
San Pedro de Uraba	28 747	14 718	14 029	11 906	5 664	6 242	16 841	9 054	7 787
San Rafael	13 203	6 598	6 605	6 347	2 944	3 403	6 856	3 654	3 202
San Roque	17 958	9 074	8 884	5 914	2 717	3 197	12 044	6 357	5 687
San Vicente	19 273	9 811	9 462	6 853	3 355	3 498	12 420	6 456	5 964
Santa Bárbara	23 442	11 423	12 019	10 697	4 966	5 731	12 745	6 457	6 288
Santa Rosa de Osos	31 028	15 661	15 367	14 810	7 031	7 779	16 218	8 630	7 588
Santo Domingo	11 418	5 882	5 536	2 173	1 021	1 152	9 245	4 861	4 384
El Santuario	26 152	12 199	13 953	19 944	9 034	10 910	6 208	3 165	3 043
Segovia	34 324	17 257	17 067	27 899	13 908	13 991	6 425	3 349	3 076
Sonson	37 065	18 478	18 587	15 470	7 134	8 336	21 595	11 344	10 251
Sopetrán	13 352	6 686	6 666	5 961	2 837	3 124	7 391	3 849	3 542
Támesis	16 212	8 092	8 120	6 462	3 050	3 412	9 750	5 042	4 708
Tarazá	30 633	15 322	15 311	18 427	9 008	9 419	12 206	6 314	5 892
Tarso	7 120	3 566	3 554	3 174	1 535	1 639	3 946	2 031	1 915
Titiribí	13 324	6 667	6 657	6 941	3 405	3 536	6 383	3 262	3 121
Toledo	5 129	2 645	2 484	1 274	566	708	3 855	2 079	1 776
Turbo	122 780	61 785	60 995	47 747	22 764	24 983	75 033	39 021	36 012
Uramita	7 262	3 806	3 456	2 027	945	1 082	5 235	2 861	2 374
Urrao	32 439	16 381	16 058	15 136	7 172	7 964	17 303	9 209	8 094
Valdivia	16 489	8 450	8 039	4 930	2 416	2 514	11 559	6 034	5 525
Valparaiso	6 281	3 114	3 167	3 209	1 506	1 703	3 072	1 608	1 464
Vegachí	11 086	5 530	5 556	6 401	2 979	3 422	4 685	2 551	2 134
Venecia	13 352	6 676	6 676	6 212	3 017	3 195	7 140	3 659	3 481
Vigía del Fuerte	5 320	2 750	2 570	2 077	1 052	1 025	3 243	1 698	1 545
Yalí	6 273	3 223	3 050	2 948	1 370	1 578	3 325	1 853	1 472
Yarumal	31 816	15 021	16 795	26 716	12 349	14 367	5 100	2 672	2 428
Yolombó	20 099	10 356	9 743	6 068	2 768	3 300	14 031	7 588	6 443
Yondó	13 475	7 122	6 353	7 215	3 621	3 594	6 260	3 501	2 759
Zaragoza	25 173	12 896	12 277	12 558	6 177	6 381	12 615	6 719	5 896
<b>Atlántico</b>	<b>2 112 001</b>	<b>1 026 477</b>	<b>1 085 524</b>	<b>2 008 162</b>	<b>971 003</b>	<b>1 037 159</b>	<b>103 839</b>	<b>55 474</b>	<b>48 365</b>
Barranquilla	1 112 889	529 730	583 159	1 109 067	527 788	581 279	3 822	1 942	1 880
Baranoa	50 261	25 259	25 002	41 784	20 812	20 972	8 477	4 447	4 030
Campo de La Cruz	18 354	9 168	9 186	15 835	7 849	7 986	2 519	1 319	1 200
Candelaria	11 635	6 012	5 623	8 546	4 404	4 142	3 089	1 608	1 481
Galapa	31 596	16 017	15 579	28 337	14 175	14 162	3 259	1 842	1 417
Juan de Acosta	14 184	7 341	6 843	8 934	4 510	4 424	5 250	2 831	2 419
Luruaco	22 878	11 704	11 174	10 891	5 415	5 476	11 987	6 289	5 698
Malambo	99 058	49 279	49 779	93 133	46 122	47 011	5 925	3 157	2 768
Manatí	13 456	6 870	6 586	12 091	6 066	6 025	1 365	804	561
Palmar de Varela	23 012	11 620	11 392	22 171	11 104	11 067	841	516	325

**Cuadro 2 (continuación)**  
**Población total censada, por áreas y sexo,**  
**según departamentos y municipios**  
**2005**

Departamentos y municipios	Total			Cabecera			Resto		
	Total	Hombres	Mujeres	Total	Hombres	Mujeres	Total	Hombres	Mujeres
Piojó	4 874	2 582	2 292	2 387	1 203	1 184	2 487	1 379	1 108
Polonuevo	13 518	6 993	6 525	11 020	5 552	5 468	2 498	1 441	1 057
Ponedera	18 430	9 652	8 778	9 502	4 821	4 681	8 928	4 831	4 097
Puerto									
Colombia	26 932	13 542	13 390	20 145	10 087	10 058	6 787	3 455	3 332
Repelón	22 196	11 417	10 779	14 877	7 494	7 383	7 319	3 923	3 396
Sabanagrande	24 880	12 642	12 238	23 749	12 012	11 737	1 131	630	501
Sabanalarga	84 410	42 272	42 138	65 351	32 267	33 084	19 059	10 005	9 054
Santa Lucía	11 947	6 076	5 871	10 696	5 400	5 296	1 251	676	575
Santo Tomás	23 188	11 505	11 683	22 047	10 848	11 199	1 141	657	484
Soledad	455 796	221 974	233 822	455 029	221 571	233 458	767	403	364
Suan	9 344	4 774	4 570	8 899	4 522	4 377	445	252	193
Tubará	10 602	5 600	5 002	5 935	3 015	2 920	4 667	2 585	2 082
Usiacurí	8 561	4 448	4 113	7 736	3 966	3 770	825	482	343
<b>Bogotá,</b>									
<b>D.C.</b>	<b>6 778 691</b>	<b>3 240 469</b>	<b>3 538 222</b>	<b>6 763 325</b>	<b>3 232 423</b>	<b>3 530 902</b>	<b>15 366</b>	<b>8 046</b>	<b>7 320</b>
Bogotá, D.C.	6 778 691	3 240 469	3 538 222	6 763 325	3 232 423	3 530 902	15 366	8 046	7 320
<b>Bolívar</b>	<b>1 836 640</b>	<b>918 074</b>	<b>918 566</b>	<b>1 406 807</b>	<b>686 154</b>	<b>720 653</b>	<b>429 833</b>	<b>231 920</b>	<b>197 913</b>
Cartagena	895 400	429 238	466 162	845 801	404 242	441 559	49 599	24 996	24 603
Achí	19 629	10 612	9 017	3 404	1 760	1 644	16 225	8 852	7 373
Altos del									
Rosario	10 695	5 604	5 091	5 637	2 813	2 824	5 058	2 791	2 267
Arenal	7 364	3 983	3 381	4 141	2 175	1 966	3 223	1 808	1 415
Arjona	60 600	30 470	30 130	47 605	23 609	23 996	12 995	6 861	6 134
Arroyohondo	8 825	4 681	4 144	5 313	2 778	2 535	3 512	1 903	1 609
Barranco de									
Loba	15 186	8 215	6 971	5 058	2 608	2 450	10 128	5 607	4 521
Calamar	20 771	10 807	9 964	11 405	5 764	5 641	9 366	5 043	4 323
Cantagallo	7 839	4 213	3 626	3 258	1 691	1 567	4 581	2 522	2 059
Cicuco	10 981	5 718	5 263	7 146	3 617	3 529	3 835	2 101	1 734
Córdoba	12 824	6 989	5 835	3 372	1 821	1 551	9 452	5 168	4 284
Clemencia	11 699	6 135	5 564	9 068	4 680	4 388	2 631	1 455	1 176
El Carmen de									
Bolívar	66 001	34 240	31 761	49 559	25 003	24 556	16 442	9 237	7 205
El Guamo	7 754	4 216	3 538	4 117	2 156	1 961	3 637	2 060	1 577
El Peñón	7 871	4 275	3 596	2 787	1 468	1 319	5 084	2 807	2 277
Hatillo de Loba	11 316	6 046	5 270	2 758	1 447	1 311	8 558	4 599	3 959
Magangué	121 085	61 212	59 873	80 109	39 404	40 705	40 976	21 808	19 168
Mahates	22 983	11 889	11 094	8 759	4 433	4 326	14 224	7 456	6 768
Margarita	9 368	5 015	4 353	1 640	842	798	7 728	4 173	3 555
María La Baja	45 262	23 574	21 688	17 888	9 054	8 834	27 374	14 520	12 854
Montecristo	11 212	5 840	5 372	7 331	3 709	3 622	3 881	2 131	1 750
Mompós	41 326	20 667	20 659	22 650	10 815	11 835	18 676	9 852	8 824
Morales	13 254	7 065	6 189	4 679	2 394	2 285	8 575	4 671	3 904
Pinillos	22 714	12 290	10 424	2 478	1 251	1 227	20 236	11 039	9 197
Regidor	4 511	2 390	2 121	1 946	1 037	909	2 565	1 353	1 212
Río Viejo	15 243	8 369	6 874	6 355	3 273	3 082	8 888	5 096	3 792
San Cristóbal	6 578	3 363	3 215	4 936	2 484	2 452	1 642	879	763

**Cuadro 2 (continuación)**  
**Población total censada, por áreas y sexo,**  
**según departamentos y municipios**  
**2005**

Departamentos y municipios	Total			Cabecera			Resto		
	Total	Hombres	Mujeres	Total	Hombres	Mujeres	Total	Hombres	Mujeres
San Estanislao	15 269	7 757	7 512	10 906	5 464	5 442	4 363	2 293	2 070
San Fernando	12 632	6 534	6 098	2 736	1 350	1 386	9 896	5 184	4 712
San Jacinto	21 218	11 033	10 185	19 322	9 911	9 411	1 896	1 122	774
San Jacinto del Cauca	7 204	3 944	3 260	1 749	903	846	5 455	3 041	2 414
San Juan Nepomuceno	32 296	16 681	15 615	23 726	12 010	11 716	8 570	4 671	3 899
San Martín de Loba	14 365	7 590	6 775	6 092	3 085	3 007	8 273	4 505	3 768
San Pablo	27 108	14 114	12 994	21 353	10 800	10 553	5 755	3 314	2 441
Santa Catalina	12 042	6 185	5 857	4 372	2 191	2 181	7 670	3 994	3 676
Santa Rosa	18 365	9 646	8 719	12 551	6 335	6 216	5 814	3 311	2 503
Santa Rosa del Sur	26 896	14 186	12 710	14 656	7 269	7 387	12 240	6 917	5 323
Simití	18 139	9 770	8 369	6 737	3 378	3 359	11 402	6 392	5 010
Soplaviento Talaigua	8 303	4 218	4 085	8 141	4 120	4 021	162	98	64
Nuevo	10 973	5 842	5 131	5 100	2 656	2 444	5 873	3 186	2 687
Tiquisio	18 714	10 542	8 172	4 546	2 424	2 122	14 168	8 118	6 050
Turbaco	63 450	31 554	31 896	58 134	28 695	29 439	5 316	2 859	2 457
Turbaná	13 507	6 949	6 558	11 994	6 146	5 848	1 513	803	710
Villanueva	17 622	9 047	8 575	15 682	7 997	7 685	1 940	1 050	890
Zambrano	10 246	5 366	4 880	9 810	5 092	4 718	436	274	162
<b>Boyacá</b>	<b>1 210 982</b>	<b>602 851</b>	<b>608 131</b>	<b>632 836</b>	<b>300 789</b>	<b>332 047</b>	<b>578 146</b>	<b>302 062</b>	<b>276 084</b>
Tunja	152 419	71 773	80 646	145 138	68 032	77 106	7 281	3 741	3 540
Almeida	2 171	1 131	1 040	296	137	159	1 875	994	881
Aquitania	16 087	8 189	7 898	5 744	2 837	2 907	10 343	5 352	4 991
Arcabuco	5 090	2 571	2 519	1 777	851	926	3 313	1 720	1 593
Belén	8 471	4 146	4 325	4 126	1 966	2 160	4 345	2 180	2 165
Berbeo	1 862	988	874	413	211	202	1 449	777	672
Betétiva	2 413	1 164	1 249	389	213	176	2 024	951	1 073
Boavita	6 467	3 131	3 336	2 429	1 110	1 319	4 038	2 021	2 017
Boyacá	4 947	2 508	2 439	423	199	224	4 524	2 309	2 215
Briceño	2 669	1 439	1 230	541	283	258	2 128	1 156	972
Buenavista	5 759	3 054	2 705	728	352	376	5 031	2 702	2 329
Busbanzá	875	426	449	300	140	160	575	286	289
Caldas	3 893	1 960	1 933	242	121	121	3 651	1 839	1 812
Campohermoso	3 949	2 102	1 847	845	420	425	3 104	1 682	1 422
Cerínza	4 199	2 034	2 165	1 473	706	767	2 726	1 328	1 398
Chinavita	3 651	1 808	1 843	1 163	518	645	2 488	1 290	1 198
Chiquinquirá	54 949	26 518	28 431	46 827	22 454	24 373	8 122	4 064	4 058
Chiscas	5 175	2 572	2 603	1 005	469	536	4 170	2 103	2 067
Chita	10 405	5 250	5 155	1 886	873	1 013	8 519	4 377	4 142
Chitaraque	6 500	3 476	3 024	1 053	503	550	5 447	2 973	2 474
Chivatá	4 977	2 516	2 461	1 678	833	845	3 299	1 683	1 616
Ciénega	5 096	2 557	2 539	1 240	613	627	3 856	1 944	1 912
Cómbita	12 752	7 687	5 065	828	409	419	11 924	7 278	4 646
Coper	4 047	2 171	1 876	699	328	371	3 348	1 843	1 505
Corrales	2 481	1 196	1 285	1 543	729	814	938	467	471

**Cuadro 2 (continuación)**  
**Población total censada, por áreas y sexo,**  
**según departamentos y municipios**  
**2005**

Departamentos y municipios	Total			Cabecera			Resto		
	Total	Hombres	Mujeres	Total	Hombres	Mujeres	Total	Hombres	Mujeres
Covarachía	3 205	1 710	1 495	486	254	232	2 719	1 456	1 263
Cubará	6 462	3 336	3 126	1 726	879	847	4 736	2 457	2 279
Cucaita	4 474	2 330	2 144	1 577	782	795	2 897	1 548	1 349
Cúitiva	1 969	986	983	204	106	98	1 765	880	885
Chíquiza	5 916	3 108	2 808	99	53	46	5 817	3 055	2 762
Chivor	2 126	1 196	930	482	238	244	1 644	958	686
Duitama	105 407	50 334	55 073	91 747	43 254	48 493	13 660	7 080	6 580
El Cocuy	5 383	2 753	2 630	2 625	1 275	1 350	2 758	1 478	1 280
El Espino	3 914	2 436	1 478	1 201	613	588	2 713	1 823	890
Firavitoba	6 177	2 957	3 220	2 049	976	1 073	4 128	1 981	2 147
Floresta	3 833	1 813	2 020	1 203	546	657	2 630	1 267	1 363
Gachantivá	2 985	1 539	1 446	381	163	218	2 604	1 376	1 228
Gameza	4 895	2 483	2 412	1 415	712	703	3 480	1 771	1 709
Garagoa	16 195	7 784	8 411	12 084	5 683	6 401	4 111	2 101	2 010
Guacamayas	2 042	986	1 056	566	244	322	1 476	742	734
Guateque	9 921	4 804	5 117	6 985	3 280	3 705	2 936	1 524	1 412
Guayatá	6 018	3 194	2 824	1 296	637	659	4 722	2 557	2 165
Güicán	5 920	2 933	2 987	1 307	615	692	4 613	2 318	2 295
Iza	2 081	1 019	1 062	887	406	481	1 194	613	581
Jenesano	7 287	3 609	3 678	1 590	740	850	5 697	2 869	2 828
Jericó	4 538	2 366	2 172	604	297	307	3 934	2 069	1 865
Labranzagrande	5 231	2 820	2 411	1 042	529	513	4 189	2 291	1 898
La Capilla	3 052	1 545	1 507	1 006	487	519	2 046	1 058	988
La Victoria	1 645	852	793	717	364	353	928	488	440
La Uvita	3 390	1 669	1 721	1 145	558	587	2 245	1 111	1 134
Villa de Leyva	9 645	4 765	4 880	5 219	2 448	2 771	4 426	2 317	2 109
Macanal	4 611	2 332	2 279	938	449	489	3 673	1 883	1 790
Maripí	7 680	4 109	3 571	891	446	445	6 789	3 663	3 126
Miraflores	9 455	4 684	4 771	4 731	2 180	2 551	4 724	2 504	2 220
Mongua	5 080	2 473	2 607	1 744	816	928	3 336	1 657	1 679
Monguí	4 901	2 353	2 548	2 634	1 257	1 377	2 267	1 096	1 171
Moniquirá	21 377	10 670	10 707	9 844	4 607	5 237	11 533	6 063	5 470
Motavita	5 926	2 929	2 997	625	297	328	5 301	2 632	2 669
Muzo	9 834	5 316	4 518	5 389	2 736	2 653	4 445	2 580	1 865
Nobsa	14 969	7 243	7 726	5 183	2 498	2 685	9 786	4 745	5 041
Nuevo Colón	5 962	3 047	2 915	1 034	508	526	4 928	2 539	2 389
Oicatá	2 770	1 406	1 364	283	150	133	2 487	1 256	1 231
Otanche	10 244	5 422	4 822	3 859	1 860	1 999	6 385	3 562	2 823
Pachavita	2 968	1 557	1 411	451	213	238	2 517	1 344	1 173
Páez	3 242	1 711	1 531	1 135	553	582	2 107	1 158	949
Paipa	27 274	13 301	13 973	15 246	7 235	8 011	12 028	6 066	5 962
Pajarito	2 168	1 182	986	875	475	400	1 293	707	586
Panqueba	1 781	912	869	628	317	311	1 153	595	558
Pauna	10 155	5 443	4 712	2 515	1 244	1 271	7 640	4 199	3 441
Paya	2 587	1 418	1 169	495	302	193	2 092	1 116	976
Paz de Río	5 083	2 442	2 641	3 017	1 443	1 574	2 066	999	1 067
Pesca	9 322	4 743	4 579	2 262	1 061	1 201	7 060	3 682	3 378
Pisba	1 481	809	672	339	218	121	1 142	591	551
Puerto Boyacá	49 912	25 168	24 744	33 504	16 191	17 313	16 408	8 977	7 431
Quípama	8 405	4 909	3 496	1 619	817	802	6 786	4 092	2 694

**Cuadro 2 (continuación)**  
**Población total censada, por áreas y sexo,**  
**según departamentos y municipios**  
**2005**

Departamentos y municipios	Total			Cabecera			Resto		
	Total	Hombres	Mujeres	Total	Hombres	Mujeres	Total	Hombres	Mujeres
Ramiriquí	9 700	4 790	4 910	3 944	1 962	1 982	5 756	2 828	2 928
Ráquira	12 299	6 535	5 764	2 498	1 233	1 265	9 801	5 302	4 499
Rondón	2 934	1 520	1 414	501	274	227	2 433	1 246	1 187
Saboyá	12 611	6 240	6 371	751	336	415	11 860	5 904	5 956
Sáchica	3 783	1 920	1 863	1 644	797	847	2 139	1 123	1 016
Samacá	17 352	8 812	8 540	4 809	2 374	2 435	12 543	6 438	6 105
San Eduardo	1 867	968	899	715	374	341	1 152	594	558
San José de Pare	5 586	2 969	2 617	955	471	484	4 631	2 498	2 133
San Luis de Gaceno	6 158	3 217	2 941	2 045	982	1 063	4 113	2 235	1 878
San Mateo	4 551	2 312	2 239	1 427	651	776	3 124	1 661	1 463
San Miguel de Sema	4 028	2 003	2 025	471	216	255	3 557	1 787	1 770
San Pablo de Borbur	9 867	5 498	4 369	726	354	372	9 141	5 144	3 997
Santana	7 680	3 992	3 688	2 182	1 080	1 102	5 498	2 912	2 586
Santa María	4 498	2 304	2 194	2 473	1 189	1 284	2 025	1 115	910
Santa Rosa de Viterbo	11 821	6 358	5 463	6 847	3 782	3 065	4 974	2 576	2 398
Santa Sofía	3 012	1 518	1 494	758	387	371	2 254	1 131	1 123
Sativanorte	2 661	1 367	1 294	571	273	298	2 090	1 094	996
Sativasur	1 294	641	653	298	152	146	996	489	507
Siachoque	7 630	3 923	3 707	1 120	573	547	6 510	3 350	3 160
Soatá	8 730	4 200	4 530	5 504	2 551	2 953	3 226	1 649	1 577
Socotá	9 812	5 122	4 690	1 095	543	552	8 717	4 579	4 138
Socha	7 364	3 699	3 665	3 548	1 701	1 847	3 816	1 998	1 818
Sogamoso	114 486	54 515	59 971	94 993	44 250	50 743	19 493	10 265	9 228
Somondoco	3 246	1 612	1 634	741	342	399	2 505	1 270	1 235
Sora	2 916	1 479	1 437	462	235	227	2 454	1 244	1 210
Sotaquirá	8 303	4 208	4 095	707	342	365	7 596	3 866	3 730
Soracá	5 805	2 940	2 865	722	340	382	5 083	2 600	2 483
Susacón	3 550	1 806	1 744	920	452	468	2 630	1 354	1 276
Sutamarchán	5 624	2 819	2 805	1 238	603	635	4 386	2 216	2 170
Sutatenza	4 444	2 198	2 246	729	334	395	3 715	1 864	1 851
Tasco	6 707	3 321	3 386	1 807	889	918	4 900	2 432	2 468
Tenza	4 513	2 251	2 262	1 181	530	651	3 332	1 721	1 611
Tibaná	9 464	4 766	4 698	1 520	723	797	7 944	4 043	3 901
Tibasosa	12 463	6 138	6 325	4 133	1 915	2 218	8 330	4 223	4 107
Tinjacá	2 889	1 485	1 404	408	213	195	2 481	1 272	1 209
Tipacoque	3 730	1 912	1 818	932	439	493	2 798	1 473	1 325
Toca	8 749	4 472	4 277	3 353	1 632	1 721	5 396	2 840	2 556
Togúí	5 099	2 703	2 396	706	320	386	4 393	2 383	2 010
Tópaga	3 608	1 780	1 828	1 237	603	634	2 371	1 177	1 194
Tota	5 531	2 789	2 742	583	287	296	4 948	2 502	2 446
Tununguá	1 610	879	731	291	163	128	1 319	716	603
Turmequé	7 347	3 702	3 645	2 384	1 135	1 249	4 963	2 567	2 396
Tuta	8 823	4 397	4 426	2 153	1 032	1 121	6 670	3 365	3 305
Tutazá	2 185	1 063	1 122	193	77	116	1 992	986	1 006
Umbita	9 888	5 099	4 789	1 566	783	783	8 322	4 316	4 006

**Cuadro 2 (continuación)**  
**Población total censada, por áreas y sexo,**  
**según departamentos y municipios**  
**2005**

Departamentos y municipios	Total			Cabecera			Resto		
	Total	Hombres	Mujeres	Total	Hombres	Mujeres	Total	Hombres	Mujeres
Ventaquemada	14 166	7 020	7 146	1 946	937	1 009	12 220	6 083	6 137
Viracachá	3 380	1 783	1 597	372	182	190	3 008	1 601	1 407
Zetaquirá	5 016	2 533	2 483	1 007	457	550	4 009	2 076	1 933
<b>Caldas</b>	<b>898 490</b>	<b>438 465</b>	<b>460 025</b>	<b>646 728</b>	<b>305 237</b>	<b>341 491</b>	<b>251 762</b>	<b>133 228</b>	<b>118 534</b>
Manizales	368 433	174 970	193 463	342 620	161 344	181 276	25 813	13 626	12 187
Aguadas	22 307	11 041	11 266	9 835	4 484	5 351	12 472	6 557	5 915
Anserma	33 674	16 556	17 118	19 626	9 097	10 529	14 048	7 459	6 589
Aranzazu	12 181	5 995	6 186	6 599	3 023	3 576	5 582	2 972	2 610
Belalcázar	11 327	5 991	5 336	4 842	2 409	2 433	6 485	3 582	2 903
Chinchiná	51 301	24 919	26 382	43 448	20 713	22 735	7 853	4 206	3 647
Filadelfia	12 235	6 272	5 963	4 019	1 926	2 093	8 216	4 346	3 870
La Dorada	70 486	34 168	36 318	63 288	30 394	32 894	7 198	3 774	3 424
La Merced	6 324	3 222	3 102	2 082	1 002	1 080	4 242	2 220	2 022
Manzanares	18 143	9 270	8 873	8 745	4 170	4 575	9 398	5 100	4 298
Marmato	8 175	4 231	3 944	1 122	565	557	7 053	3 666	3 387
Marquetalia	13 880	7 173	6 707	5 646	2 642	3 004	8 234	4 531	3 703
Marulanda	2 702	1 399	1 303	1 110	532	578	1 592	867	725
Neira	27 250	13 911	13 339	13 581	6 474	7 107	13 669	7 437	6 232
Norcasia	6 523	3 348	3 175	4 128	1 990	2 138	2 395	1 358	1 037
Pácora	14 448	7 253	7 195	6 243	2 973	3 270	8 205	4 280	3 925
Palestina	17 310	8 876	8 434	5 628	2 823	2 805	11 682	6 053	5 629
Pensilvania	23 575	12 057	11 518	7 773	3 654	4 119	15 802	8 403	7 399
Riosucio	35 843	17 457	18 386	13 469	6 131	7 338	22 374	11 326	11 048
Risaralda	10 175	5 278	4 897	4 032	1 956	2 076	6 143	3 322	2 821
Salamina	18 281	8 925	9 356	11 206	5 184	6 022	7 075	3 741	3 334
Samaná	18 295	9 424	8 871	4 898	2 223	2 675	13 397	7 201	6 196
San José	5 951	3 106	2 845	1 496	729	767	4 455	2 377	2 078
Supía	24 072	11 677	12 395	11 573	5 323	6 250	12 499	6 354	6 145
Victoria	8 756	4 466	4 290	3 592	1 697	1 895	5 164	2 769	2 395
Villamaría	45 038	21 825	23 213	35 772	16 849	18 923	9 266	4 976	4 290
Viterbo	11 805	5 655	6 150	10 355	4 930	5 425	1 450	725	725
<b>Caquetá</b>	<b>337 932</b>	<b>171 351</b>	<b>166 581</b>	<b>227 813</b>	<b>110 311</b>	<b>117 502</b>	<b>110 119</b>	<b>61 040</b>	<b>49 079</b>
Florencia	137 896	68 588	69 308	120 403	57 772	62 631	17 493	10 816	6 677
Albania	6 036	3 208	2 828	2 141	1 060	1 081	3 895	2 148	1 747
Belén de Los Andaquies	10 809	5 566	5 243	5 518	2 688	2 830	5 291	2 878	2 413
Cartagena del Chairá	20 219	10 466	9 753	9 365	4 470	4 895	10 854	5 996	4 858
Curillo	7 334	3 659	3 675	5 278	2 526	2 752	2 056	1 133	923
El Doncello	18 732	9 414	9 318	13 129	6 298	6 831	5 603	3 116	2 487
El Paujil	14 852	7 468	7 384	8 637	4 114	4 523	6 215	3 354	2 861
La Montañita	15 725	8 352	7 373	3 722	1 844	1 878	12 003	6 508	5 495
Milán	7 421	3 914	3 507	1 259	611	648	6 162	3 303	2 859
Morelia	3 580	1 849	1 731	1 615	755	860	1 965	1 094	871
Puerto Rico	17 924	9 053	8 871	12 405	6 034	6 371	5 519	3 019	2 500
San José del Fragua	9 363	4 924	4 439	4 525	2 278	2 247	4 838	2 646	2 192

**Cuadro 2 (continuación)**  
**Población total censada, por áreas y sexo,**  
**según departamentos y municipios**  
**2005**

Departamentos y municipios	Total			Cabecera			Resto		
	Total	Hombres	Mujeres	Total	Hombres	Mujeres	Total	Hombres	Mujeres
San Vicente del Caguán	42 374	21 439	20 935	32 093	16 005	16 088	10 281	5 434	4 847
Solano	10 625	5 588	5 037	1 765	928	837	8 860	4 660	4 200
Solita	7 397	3 852	3 545	3 000	1 488	1 512	4 397	2 364	2 033
Valparaiso	7 645	4 011	3 634	2 958	1 440	1 518	4 687	2 571	2 116
<b>Cauca</b>	<b>1 182 022</b>	<b>589 221</b>	<b>592 801</b>	<b>479 365</b>	<b>228 055</b>	<b>251 310</b>	<b>702 657</b>	<b>361 166</b>	<b>341 491</b>
Popayán	258 653	122 608	136 045	227 840	106 835	121 005	30 813	15 773	15 040
Almaguer	18 393	9 329	9 064	1 637	787	850	16 756	8 542	8 214
Argelia	290	148	142	34	19	15	256	129	127
Balboa	23 699	12 199	11 500	6 232	3 081	3 151	17 467	9 118	8 349
Bolívar	43 461	22 127	21 334	5 151	2 445	2 706	38 310	19 682	18 628
Buenos Aires	22 804	11 394	11 410	1 924	928	996	20 880	10 466	10 414
Cajibío	34 818	18 365	16 453	1 593	778	815	33 225	17 587	15 638
Caldono	31 045	16 039	15 006	1 364	707	657	29 681	15 332	14 349
Caloto	36 901	18 079	18 822	4 164	2 017	2 147	32 737	16 062	16 675
Corinto	22 825	11 444	11 381	10 745	5 241	5 504	12 080	6 203	5 877
El Tambo	34 258	17 435	16 823	5 810	2 794	3 016	28 448	14 641	13 807
Florencia	6 014	3 045	2 969	1 318	667	651	4 696	2 378	2 318
Guapi	28 649	14 288	14 361	16 573	8 032	8 541	12 076	6 256	5 820
Inzá	27 172	13 961	13 211	2 182	1 083	1 099	24 990	12 878	12 112
Jambaló	14 831	7 656	7 175	1 055	581	474	13 776	7 075	6 701
La Sierra	10 844	5 789	5 055	1 426	708	718	9 418	5 081	4 337
La Vega	33 133	16 941	16 192	2 615	1 284	1 331	30 518	15 657	14 861
López	12 950	6 417	6 533	4 219	2 108	2 111	8 731	4 309	4 422
Mercaderes	17 670	9 047	8 623	4 563	2 175	2 388	13 107	6 872	6 235
Miranda	31 967	15 950	16 017	22 749	11 316	11 433	9 218	4 634	4 584
Morales	24 381	12 831	11 550	1 594	784	810	22 787	12 047	10 740
Padilla	8 279	4 055	4 224	3 927	1 895	2 032	4 352	2 160	2 192
Paez	31 548	16 234	15 314	2 709	1 310	1 399	28 839	14 924	13 915
Patía	20 807	9 932	10 875	11 720	5 542	6 178	9 087	4 390	4 697
Piamonte	1 387	749	638	570	298	272	817	451	366
Piendamó	36 225	18 318	17 907	12 811	6 164	6 647	23 414	12 154	11 260
Puerto Tejada	44 220	20 958	23 262	38 910	18 297	20 613	5 310	2 661	2 649
Puracé	14 923	7 657	7 266	1 753	836	917	13 170	6 821	6 349
Rosas	11 421	6 011	5 410	1 469	734	735	9 952	5 277	4 675
San Sebastián	12 976	7 037	5 939	1 043	565	478	11 933	6 472	5 461
Santander de									
Quilichao	80 653	39 394	41 259	40 778	19 238	21 540	39 875	20 156	19 719
Santa Rosa	5 300	2 730	2 570	1 393	651	742	3 907	2 079	1 828
Silvia	30 826	15 456	15 370	4 099	1 933	2 166	26 727	13 523	13 204
Sotara	15 894	8 191	7 703	375	188	187	15 519	8 003	7 516
Suárez	19 002	9 897	9 105	4 480	2 223	2 257	14 522	7 674	6 848
Sucre	7 907	4 089	3 818	1 381	718	663	6 526	3 371	3 155
Timbío	30 222	15 166	15 056	11 074	5 305	5 769	19 148	9 861	9 287
Timbiquí	17 069	8 708	8 361	2 530	1 233	1 297	14 539	7 475	7 064
Toribio	26 616	13 690	12 926	1 699	877	822	24 917	12 813	12 104
Totoró	17 611	8 913	8 698	1 394	663	731	16 217	8 250	7 967
Villa Rica	14 378	6 944	7 434	10 462	5 015	5 447	3 916	1 929	1 987



**Cuadro 2 (continuación)**  
**Población total censada, por áreas y sexo,**  
**según departamentos y municipios**  
**2005**

Departamentos y municipios	Total			Cabecera			Resto		
	Total	Hombres	Mujeres	Total	Hombres	Mujeres	Total	Hombres	Mujeres
<b>Cesar</b>	<b>878 437</b>	<b>438 103</b>	<b>440 334</b>	<b>625 775</b>	<b>301 778</b>	<b>323 997</b>	<b>252 662</b>	<b>136 325</b>	<b>116 337</b>
Valledupar	348 990	168 523	180 467	294 731	139 398	155 333	54 259	29 125	25 134
Aguachica	80 789	39 200	41 589	67 936	32 298	35 638	12 853	6 902	5 951
Agustín Codazzi	52 219	26 603	25 616	37 658	18 559	19 099	14 561	8 044	6 517
Astrea	17 786	9 319	8 467	8 716	4 405	4 311	9 070	4 914	4 156
Becerril	13 584	7 158	6 426	9 570	4 816	4 754	4 014	2 342	1 672
Bosconia	30 334	15 442	14 892	27 414	13 757	13 657	2 920	1 685	1 235
Chimichagua	30 116	15 602	14 514	11 090	5 469	5 621	19 026	10 133	8 893
Chiriguana	21 494	10 989	10 505	13 187	6 612	6 575	8 307	4 377	3 930
Curumaní	26 740	13 441	13 299	17 848	8 628	9 220	8 892	4 813	4 079
El Copey	24 368	12 448	11 920	18 135	9 085	9 050	6 233	3 363	2 870
El Paso	20 292	10 324	9 968	3 718	1 820	1 898	16 574	8 504	8 070
Gamarra	14 224	7 540	6 684	7 834	3 940	3 894	6 390	3 600	2 790
González	8 859	4 865	3 994	1 525	778	747	7 334	4 087	3 247
La Gloria	14 173	7 366	6 807	5 666	2 834	2 832	8 507	4 532	3 975
La Jagua de									
Ibirico	21 386	11 021	10 365	16 694	8 447	8 247	4 692	2 574	2 118
Manaure	6 883	3 531	3 352	5 445	2 675	2 770	1 438	856	582
Pailitas	15 578	7 846	7 732	11 524	5 604	5 920	4 054	2 242	1 812
Pelaya	15 458	7 775	7 683	10 558	5 170	5 388	4 900	2 605	2 295
Pueblo Bello	16 942	8 865	8 077	4 090	2 020	2 070	12 852	6 845	6 007
Río de Oro	14 023	7 265	6 758	5 603	2 667	2 936	8 420	4 598	3 822
La Paz	20 596	10 573	10 023	12 899	6 258	6 641	7 697	4 315	3 382
San Alberto	19 656	9 944	9 712	14 030	6 961	7 069	5 626	2 983	2 643
San Diego	13 390	6 784	6 606	7 178	3 415	3 763	6 212	3 369	2 843
San Martín	16 921	8 739	8 182	7 630	3 712	3 918	9 291	5 027	4 264
Tamalameque	13 636	6 940	6 696	5 096	2 450	2 646	8 540	4 490	4 050
<b>Córdoba</b>	<b>1 462 909</b>	<b>736 874</b>	<b>726 035</b>	<b>743 886</b>	<b>357 190</b>	<b>386 696</b>	<b>719 023</b>	<b>379 684</b>	<b>339 339</b>
Montería	381 284	185 171	196 113	288 192	136 152	152 040	93 092	49 019	44 073
Ayapel	42 629	22 195	20 434	20 923	10 380	10 543	21 706	11 815	9 891
Buenavista	19 076	9 921	9 155	6 846	3 361	3 485	12 230	6 560	5 670
Canalete	14 466	7 728	6 738	3 471	1 751	1 720	10 995	5 977	5 018
Cereté	83 978	41 235	42 743	47 027	22 423	24 604	36 951	18 812	18 139
Chimá	13 642	7 131	6 511	2 822	1 416	1 406	10 820	5 715	5 105
Chinú	43 331	22 067	21 264	20 997	10 266	10 731	22 334	11 801	10 533
Ciénaga de									
Oro	53 403	27 259	26 144	20 858	10 128	10 730	32 545	17 131	15 414
Cotorra	15 037	7 650	7 387	3 431	1 727	1 704	11 606	5 923	5 683
La Apartada	12 728	6 345	6 383	10 162	4 975	5 187	2 566	1 370	1 196
Lorica	109 974	55 457	54 517	45 099	21 428	23 671	64 875	34 029	30 846
Los Córdoba	18 197	9 601	8 596	3 393	1 724	1 669	14 804	7 877	6 927
Momil	14 160	7 154	7 006	8 775	4 333	4 442	5 385	2 821	2 564
Montelíbano	69 277	34 462	34 815	50 144	24 365	25 779	19 133	10 097	9 036
Moñitos	23 653	12 339	11 314	5 411	2 708	2 703	18 242	9 631	8 611
Planeta Rica	61 570	30 603	30 967	38 330	18 292	20 038	23 240	12 311	10 929
Pueblo Nuevo	31 754	16 465	15 289	11 394	5 516	5 878	20 360	10 949	9 411
Puerto Escondido	22 331	11 894	10 437	3 539	1 802	1 737	18 792	10 092	8 700
Puerto Libertador	33 966	17 861	16 105	13 425	6 726	6 699	20 541	11 135	9 406
Purísima	14 655	7 481	7 174	6 142	2 991	3 151	8 513	4 490	4 023

**Cuadro 2 (continuación)**  
**Población total censada, por áreas y sexo,**  
**según departamentos y municipios**  
**2005**

Departamentos y municipios	Total			Cabecera			Resto		
	Total	Hombres	Mujeres	Total	Hombres	Mujeres	Total	Hombres	Mujeres
Sahagún	86 189	43 205	42 984	44 855	21 369	23 486	41 334	21 836	19 498
San Andrés									
Sotavento	63 453	32 784	30 669	8 738	4 294	4 444	54 715	28 490	26 225
San Antero	26 462	13 456	13 006	14 567	7 309	7 258	11 895	6 147	5 748
San Bernardo del Viento	31 455	16 412	15 043	8 187	4 040	4 147	23 268	12 372	10 896
San Carlos	23 762	12 441	11 321	4 594	2 293	2 301	19 168	10 148	9 020
San Pelayo	39 259	20 022	19 237	6 991	3 307	3 684	32 268	16 715	15 553
Tierralta	78 564	40 521	38 043	33 084	16 050	17 034	45 480	24 471	21 009
Valencia	34 654	18 014	16 640	12 489	6 064	6 425	22 165	11 950	10 215
<b>Cundina-</b>									
<b>Marca</b>	<b>2 228 682</b>	<b>1 113 313</b>	<b>1 115 369</b>	<b>1 442 011</b>	<b>698 564</b>	<b>743 447</b>	<b>786 671</b>	<b>414 749</b>	<b>371 922</b>
Agua de Dios	11 515	5 489	6 026	8 839	4 121	4 718	2 676	1 368	1 308
Albán	5 820	2 925	2 895	1 557	715	842	4 263	2 210	2 053
Anapoima	11 337	5 768	5 569	4 804	2 313	2 491	6 533	3 455	3 078
Anolaima	12 911	6 704	6 207	3 853	1 876	1 977	9 058	4 828	4 230
Arbeláez	11 355	5 836	5 519	4 627	2 215	2 412	6 728	3 621	3 107
Beltrán	1 908	1 010	898	346	178	168	1 562	832	730
Bituima	2 565	1 430	1 135	408	203	205	2 157	1 227	930
Bojacá	8 788	4 423	4 365	6 761	3 362	3 399	2 027	1 061	966
Cabrera	4 557	2 385	2 172	1 008	495	513	3 549	1 890	1 659
Cachipay	9 737	4 965	4 772	3 118	1 500	1 618	6 619	3 465	3 154
Cajicá	44 721	22 014	22 707	26 824	13 099	13 725	17 897	8 915	8 982
Caparrapí	13 788	7 529	6 259	2 440	1 161	1 279	11 348	6 368	4 980
Caqueza	15 999	8 127	7 872	6 260	3 054	3 206	9 739	5 073	4 666
Carmen de Carupa	8 247	4 399	3 848	1 667	851	816	6 580	3 548	3 032
Chaguaní	3 935	2 155	1 780	778	364	414	3 157	1 791	1 366
Chía	97 444	46 691	50 753	73 087	34 703	38 384	24 357	11 988	12 369
Chipaque	8 191	4 253	3 938	2 293	1 154	1 139	5 898	3 099	2 799
Choachí	10 874	5 545	5 329	3 373	1 674	1 699	7 501	3 871	3 630
Chocontá	19 054	9 428	9 626	8 994	4 280	4 714	10 060	5 148	4 912
Cogua	18 093	9 120	8 973	5 341	2 620	2 721	12 752	6 500	6 252
Cota	19 664	9 661	10 003	10 719	5 206	5 513	8 945	4 455	4 490
Cucunubá	6 777	3 515	3 262	1 135	565	570	5 642	2 950	2 692
El Colegio	20 020	10 078	9 942	7 477	3 546	3 931	12 543	6 532	6 011
El Peñón	4 796	2 555	2 241	436	199	237	4 360	2 356	2 004
El Rosal	13 432	6 780	6 652	9 736	4 829	4 907	3 696	1 951	1 745
Facatativá	106 067	52 172	53 895	94 359	45 718	48 641	11 708	6 454	5 254
Fomeque	11 669	6 083	5 586	4 025	2 002	2 023	7 644	4 081	3 563
Fosca	6 506	3 332	3 174	1 475	739	736	5 031	2 593	2 438
Funza	60 571	29 564	31 007	56 390	27 359	29 031	4 181	2 205	1 976
Fúquene	5 088	2 531	2 557	231	108	123	4 857	2 423	2 434
Fusagasugá	107 259	52 567	54 692	85 008	40 648	44 360	22 251	11 919	10 332
Gachala	5 751	3 068	2 683	1 864	934	930	3 887	2 134	1 753
Gachancipá	10 792	5 286	5 506	5 877	2 862	3 015	4 915	2 424	2 491
Gachetá	10 199	5 116	5 083	3 186	1 512	1 674	7 013	3 604	3 409
Gama	3 776	1 929	1 847	663	313	350	3 113	1 616	1 497
Girardot	95 496	45 464	50 032	92 119	43 719	48 400	3 377	1 745	1 632

**Cuadro 2 (continuación)**  
**Población total censada, por áreas y sexo,**  
**según departamentos y municipios**  
**2005**

Departamentos y municipios	Total			Cabecera			Resto		
	Total	Hombres	Mujeres	Total	Hombres	Mujeres	Total	Hombres	Mujeres
Granada	6 799	3 389	3 410	1 592	764	828	5 207	2 625	2 582
Guachetá	11 230	5 721	5 509	3 546	1 820	1 726	7 684	3 901	3 783
Guaduas	31 250	15 633	15 617	14 913	7 099	7 814	16 337	8 534	7 803
Guasca	12 208	6 189	6 019	3 965	1 899	2 066	8 243	4 290	3 953
Guataquí	2 223	1 191	1 032	1 046	548	498	1 177	643	534
Guatavita	5 715	2 952	2 763	1 736	844	892	3 979	2 108	1 871
Guayabal de									
Siquima	3 538	1 788	1 750	838	377	461	2 700	1 411	1 289
Guayabetal	4 628	2 368	2 260	1 315	635	680	3 313	1 733	1 580
Gutiérrez	3 403	1 801	1 602	839	426	413	2 564	1 375	1 189
Jerusalén	2 632	1 449	1 183	589	288	301	2 043	1 161	882
Junín	8 115	4 035	4 080	804	390	414	7 311	3 645	3 666
La Calera	23 308	11 632	11 676	9 382	4 542	4 840	13 926	7 090	6 836
La Mesa	26 699	13 265	13 434	14 041	6 685	7 356	12 658	6 580	6 078
La Palma	9 396	4 852	4 544	3 828	1 808	2 020	5 568	3 044	2 524
La Peña	6 792	3 756	3 036	971	474	497	5 821	3 282	2 539
La Vega	12 993	6 740	6 253	4 508	2 208	2 300	8 485	4 532	3 953
Lenguazaque	9 548	5 004	4 544	2 056	1 009	1 047	7 492	3 995	3 497
Macheta	6 663	3 434	3 229	1 415	673	742	5 248	2 761	2 487
Madrid	61 599	30 689	30 910	53 181	26 443	26 738	8 418	4 246	4 172
Manta	4 393	2 213	2 180	1 043	496	547	3 350	1 717	1 633
Medina	9 484	5 038	4 446	3 347	1 652	1 695	6 137	3 386	2 751
Mosquera	63 584	31 242	32 342	60 392	29 612	30 780	3 192	1 630	1 562
Nariño	2 042	1 066	976	1 337	688	649	705	378	327
Nemocón	11 093	5 658	5 435	4 903	2 356	2 547	6 190	3 302	2 888
Nilo	14 224	9 986	4 238	3 201	1 551	1 650	11 023	8 435	2 588
Nimaima	5 486	2 877	2 609	2 321	1 160	1 161	3 165	1 717	1 448
Nocaima	5 303	2 827	2 476	1 780	840	940	3 523	1 987	1 536
Venecia	3 777	2 020	1 757	937	441	496	2 840	1 579	1 261
Pacho	24 766	12 176	12 590	13 236	6 115	7 121	11 530	6 061	5 469
Paime	5 281	2 803	2 478	517	258	259	4 764	2 545	2 219
Pandi	5 350	2 863	2 487	994	505	489	4 356	2 358	1 998
Paratebuena	7 256	3 846	3 410	2 056	1 052	1 004	5 200	2 794	2 406
Pasca	10 876	5 707	5 169	2 496	1 227	1 269	8 380	4 480	3 900
Puerto Salgar	15 237	7 763	7 474	11 090	5 494	5 596	4 147	2 269	1 878
Pulí	2 837	1 578	1 259	577	314	263	2 260	1 264	996
Quebradanegra	4 531	2 481	2 050	349	171	178	4 182	2 310	1 872
Quetame	6 433	3 395	3 038	1 335	665	670	5 098	2 730	2 368
Quipile	7 890	4 297	3 593	672	325	347	7 218	3 972	3 246
Apulo	7 630	3 961	3 669	3 066	1 477	1 589	4 564	2 484	2 080
Ricaurte	7 990	4 091	3 899	3 399	1 674	1 725	4 591	2 417	2 174
San Antonio del									
Tequendama	10 202	5 074	5 128	835	403	432	9 367	4 671	4 696
San Bernardo	9 910	5 104	4 806	3 759	1 819	1 940	6 151	3 285	2 866
San Cayetano	5 139	2 720	2 419	651	322	329	4 488	2 398	2 090
San Francisco	8 187	4 126	4 061	2 851	1 391	1 460	5 336	2 735	2 601
San Juan de									
Río Seco	9 462	4 916	4 546	2 791	1 329	1 462	6 671	3 587	3 084
Sasaima	9 948	5 187	4 761	2 186	1 042	1 144	7 762	4 145	3 617
Sesquilé	9 691	4 856	4 835	2 339	1 125	1 214	7 352	3 731	3 621

**Cuadro 2 (continuación)**  
**Población total censada, por áreas y sexo,**  
**según departamentos y municipios**  
**2005**

Departamentos y municipios	Total			Cabecera			Resto		
	Total	Hombres	Mujeres	Total	Hombres	Mujeres	Total	Hombres	Mujeres
Sibaté	31 166	15 452	15 714	20 861	10 182	10 679	10 305	5 270	5 035
Silvania	20 872	10 629	10 243	5 574	2 676	2 898	15 298	7 953	7 345
Simijaca	10 848	5 306	5 542	5 737	2 755	2 982	5 111	2 551	2 560
Soacha	398 295	194 170	204 125	393 006	191 405	201 601	5 289	2 765	2 524
Sopó	21 014	10 397	10 617	12 783	6 303	6 480	8 231	4 094	4 137
Subachoque	12 972	6 633	6 339	5 292	2 580	2 712	7 680	4 053	3 627
Suesca	13 985	6 883	7 102	6 368	3 050	3 318	7 617	3 833	3 784
Supatá	4 764	2 478	2 286	1 353	662	691	3 411	1 816	1 595
Susa	9 788	4 959	4 829	4 801	2 372	2 429	4 987	2 587	2 400
Sutatausa	4 653	2 498	2 155	1 348	657	691	3 305	1 841	1 464
Tabio	20 714	10 351	10 363	9 330	4 595	4 735	11 384	5 756	5 628
Tausa	7 575	4 057	3 518	795	409	386	6 780	3 648	3 132
Tena	7 469	3 881	3 588	703	344	359	6 766	3 537	3 229
Tenjo	16 607	8 225	8 382	7 962	3 804	4 158	8 645	4 421	4 224
Tibacuy	4 698	2 435	2 263	569	279	290	4 129	2 156	1 973
Tibirita	2 888	1 446	1 442	485	222	263	2 403	1 224	1 179
Tocaima	16 149	8 082	8 067	9 777	4 669	5 108	6 372	3 413	2 959
Tocancipá	23 981	11 947	12 034	9 590	4 725	4 865	14 391	7 222	7 169
Topaipí	4 599	2 498	2 101	694	365	329	3 905	2 133	1 772
Ubalá	11 525	6 222	5 303	1 188	681	507	10 337	5 541	4 796
Ubaque	6 692	3 512	3 180	847	412	435	5 845	3 100	2 745
Villa de San Diego de Ubaté	32 781	15 915	16 866	21 966	10 436	11 530	10 815	5 479	5 336
Une	7 856	4 194	3 662	3 660	1 938	1 722	4 196	2 256	1 940
Útica	4 209	2 179	2 030	2 292	1 108	1 184	1 917	1 071	846
Vergara	7 339	3 834	3 505	1 236	591	645	6 103	3 243	2 860
Vianí	3 992	2 059	1 933	1 190	547	643	2 802	1 512	1 290
Villagómez	2 104	1 095	1 009	598	310	288	1 506	785	721
Villapinzón	16 217	8 242	7 975	5 250	2 541	2 709	10 967	5 701	5 266
Villeta	23 620	11 902	11 718	14 453	6 920	7 533	9 167	4 982	4 185
Viotá	13 073	6 714	6 359	4 041	1 963	2 078	9 032	4 751	4 281
Yacopí	15 840	8 294	7 546	3 245	1 533	1 712	12 595	6 761	5 834
Zipacón	4 916	2 542	2 374	1 682	859	823	3 234	1 683	1 551
Zipaquirá	100 038	48 626	51 412	87 232	42 038	45 194	12 806	6 588	6 218
<b>Chocó</b>	<b>388 476</b>	<b>191 984</b>	<b>196 492</b>	<b>212 091</b>	<b>100 288</b>	<b>111 803</b>	<b>176 385</b>	<b>91 696</b>	<b>84 689</b>
Quibdó	109 121	50 520	58 601	100 113	45 804	54 309	9 008	4 716	4 292
Acandí	9 091	4 594	4 497	4 487	2 144	2 343	4 604	2 450	2 154
Alto Baudó	28 502	14 510	13 992	6 300	3 215	3 085	22 202	11 295	10 907
Atrato	5 295	2 652	2 643	1 763	826	937	3 532	1 826	1 706
Bagadó	8 174	4 082	4 092	2 333	1 157	1 176	5 841	2 925	2 916
Bahía Solano	8 785	4 445	4 340	4 155	2 059	2 096	4 630	2 386	2 244
Bajo Baudó	15 919	8 259	7 660	2 371	1 183	1 188	13 548	7 076	6 472
Belén de Bajirá	13 268	6 952	6 316	6 357	3 205	3 152	6 911	3 747	3 164
Bojaya	8 796	4 529	4 267	4 733	2 449	2 284	4 063	2 080	1 983
El Cantón del San Pablo	4 413	2 244	2 169	1 846	918	928	2 567	1 326	1 241
Carmen del Darién	4 191	2 188	2 003	1 005	509	496	3 186	1 679	1 507
Cértegui	6 797	3 390	3 407	3 719	1 843	1 876	3 078	1 547	1 531

**Cuadro 2 (continuación)**  
**Población total censada, por áreas y sexo,**  
**según departamentos y municipios**  
**2005**

Departamentos y municipios	Total			Cabecera			Resto		
	Total	Hombres	Mujeres	Total	Hombres	Mujeres	Total	Hombres	Mujeres
Condoto	12 404	6 022	6 382	8 745	4 125	4 620	3 659	1 897	1 762
El Carmen									
de Atrato	7 076	3 428	3 648	3 764	1 695	2 069	3 312	1 733	1 579
El Litoral del									
San Juan	7 176	3 686	3 490	1 032	538	494	6 144	3 148	2 996
Istmina	23 359	11 183	12 176	18 081	8 469	9 612	5 278	2 714	2 564
Juradó	2 792	1 497	1 295	1 227	647	580	1 565	850	715
Lloró	8 072	4 152	3 920	2 198	1 099	1 099	5 874	3 053	2 821
Medio Atrato	9 056	4 616	4 440	290	151	139	8 766	4 465	4 301
Medio Baudó	9 358	4 871	4 487	17	8	9	9 341	4 863	4 478
Medio San Juan	10 247	5 126	5 121	3 440	1 576	1 864	6 807	3 550	3 257
Nóvita	5 708	3 007	2 701	1 940	966	974	3 768	2 041	1 727
Nuquí	6 295	3 206	3 089	1 874	958	916	4 421	2 248	2 173
Río Iro	5 844	3 069	2 775	963	515	448	4 881	2 554	2 327
Río Quito	6 069	3 105	2 964	5 454	2 804	2 650	615	301	314
Riosucio	13 831	7 064	6 767	7 265	3 538	3 727	6 566	3 526	3 040
San José del									
Palmar	3 998	2 101	1 897	974	467	507	3 024	1 634	1 390
Sipí	2 848	1 535	1 313	57	32	25	2 791	1 503	1 288
Tadó	15 962	7 723	8 239	10 300	4 849	5 451	5 662	2 874	2 788
Unguía	10 446	5 461	4 985	3 172	1 525	1 647	7 274	3 936	3 338
Unión Pana-									
mericana	5 583	2 767	2 816	2 116	1 014	1 102	3 467	1 753	1 714
<b>Huila</b>	<b>1 001 476</b>	<b>501 619</b>	<b>499 857</b>	<b>600 801</b>	<b>287 651</b>	<b>313 150</b>	<b>400 675</b>	<b>213 968</b>	<b>186 707</b>
Neiva	315 332	150 374	164 958	295 412	140 016	155 396	19 920	10 358	9 562
Acevedo	26 597	14 073	12 524	4 648	2 330	2 318	21 949	11 743	10 206
Agrado	8 459	4 287	4 172	4 621	2 213	2 408	3 838	2 074	1 764
Aipe	19 928	10 047	9 881	12 254	6 007	6 247	7 674	4 040	3 634
Algeciras	23 054	11 755	11 299	13 782	6 782	7 000	9 272	4 973	4 299
Altamira	3 609	1 792	1 817	2 422	1 157	1 265	1 187	635	552
Baraya	4 354	2 128	2 226	3 787	1 823	1 964	567	305	262
Campoalegre	32 101	16 024	16 077	23 949	11 607	12 342	8 152	4 417	3 735
Colombia	8 648	4 772	3 876	1 492	741	751	7 156	4 031	3 125
Elías	3 342	1 740	1 602	1 098	540	558	2 244	1 200	1 044
Garzón	70 144	36 415	33 729	33 493	15 936	17 557	36 651	20 479	16 172
Gigante	28 174	14 263	13 911	14 317	7 007	7 310	13 857	7 256	6 601
Guadalupe	16 067	8 380	7 687	4 728	2 261	2 467	11 339	6 119	5 220
Hobo	6 521	3 362	3 159	4 929	2 460	2 469	1 592	902	690
Iquira	9 947	5 175	4 772	2 352	1 170	1 182	7 595	4 005	3 590
Isnos	23 756	12 292	11 464	4 802	2 343	2 459	18 954	9 949	9 005
La Argentina	11 674	6 008	5 666	3 728	1 801	1 927	7 946	4 207	3 739
La Plata	52 549	26 748	25 801	20 778	9 881	10 897	31 771	16 867	14 904
Nátaga	5 807	3 013	2 794	1 917	927	990	3 890	2 086	1 804
Oporapa	10 139	5 297	4 842	2 940	1 500	1 440	7 199	3 797	3 402
Paicol	5 186	2 683	2 503	2 042	985	1 057	3 144	1 698	1 446
Palermo	27 282	13 966	13 316	12 714	6 263	6 451	14 568	7 703	6 865
Palestina	10 268	5 443	4 825	1 719	834	885	8 549	4 609	3 940
Pital	12 811	6 636	6 175	4 389	2 137	2 252	8 422	4 499	3 923
Pitalito	102 937	50 942	51 995	60 590	28 738	31 852	42 347	22 204	20 143

**Cuadro 2 (continuación)**  
**Población total censada, por áreas y sexo,**  
**según departamentos y municipios**  
**2005**

Departamentos y municipios	Total			Cabecera			Resto		
	Total	Hombres	Mujeres	Total	Hombres	Mujeres	Total	Hombres	Mujeres
Rivera	16 654	8 415	8 239	8 983	4 395	4 588	7 671	4 020	3 651
Saladoblanco	10 262	5 281	4 981	2 192	1 081	1 111	8 070	4 200	3 870
San Agustín	29 699	15 150	14 549	9 957	4 638	5 319	19 742	10 512	9 230
Santa María	10 191	5 439	4 752	2 758	1 379	1 379	7 433	4 060	3 373
Suaza	14 617	7 660	6 957	3 327	1 532	1 795	11 290	6 128	5 162
Tarqui	15 921	8 242	7 679	4 329	2 156	2 173	11 592	6 086	5 506
Tesalia	8 845	4 509	4 336	4 899	2 433	2 466	3 946	2 076	1 870
Tello	13 447	7 046	6 401	5 656	2 814	2 842	7 791	4 232	3 559
Teruel	8 198	4 289	3 909	4 070	1 990	2 080	4 128	2 299	1 829
Timaná	19 787	10 201	9 586	6 677	3 263	3 414	13 110	6 938	6 172
Villavieja	7 314	3 803	3 511	2 423	1 238	1 185	4 891	2 565	2 326
Yaguará	7 855	3 969	3 886	6 627	3 273	3 354	1 228	696	532
<b>La Guajira</b>	<b>655 943</b>	<b>324 424</b>	<b>331 519</b>	<b>340 587</b>	<b>166 110</b>	<b>174 477</b>	<b>315 356</b>	<b>158 314</b>	<b>157 042</b>
Riohacha	169 311	82 651	86 660	137 224	66 444	70 780	32 087	16 207	15 880
Albania	19 429	10 062	9 367	8 641	4 532	4 109	10 788	5 530	5 258
Barrancas	26 462	13 259	13 203	13 172	6 420	6 752	13 290	6 839	6 451
Dibulla	22 000	11 377	10 623	3 117	1 557	1 560	18 883	9 820	9 063
Distraacción	12 023	6 234	5 789	3 984	1 899	2 085	8 039	4 335	3 704
El Molino	7 346	3 830	3 516	5 476	2 804	2 672	1 870	1 026	844
Fonseca	26 881	13 264	13 617	18 958	9 117	9 841	7 923	4 147	3 776
Hatonuevo	14 796	7 530	7 266	8 880	4 514	4 366	5 916	3 016	2 900
La Jagua del Pilar	2 732	1 420	1 312	1 954	1 016	938	778	404	374
Maicao	103 124	50 674	52 450	64 011	31 361	32 650	39 113	19 313	19 800
Manaure	68 578	33 776	34 802	26 654	13 115	13 539	41 924	20 661	21 263
San Juan del Cesar	29 532	14 600	14 932	17 373	8 426	8 947	12 159	6 174	5 985
Uribia	116 674	57 387	59 287	5 494	2 400	3 094	111 180	54 987	56 193
Urumita	13 450	6 705	6 745	7 436	3 589	3 847	6 014	3 116	2 898
Villanueva	23 605	11 655	11 950	18 213	8 916	9 297	5 392	2 739	2 653
<b>Magdalena</b>	<b>1 136 819</b>	<b>573 639</b>	<b>563 180</b>	<b>785 801</b>	<b>384 294</b>	<b>401 507</b>	<b>351 018</b>	<b>189 345</b>	<b>161 673</b>
Santa Marta	414 387	199 761	214 626	383 991	183 818	200 173	30 396	15 943	14 453
Algarrobo	11 556	6 102	5 454	7 319	3 781	3 538	4 237	2 321	1 916
Aracataca	34 929	17 752	17 177	19 915	9 933	9 982	15 014	7 819	7 195
Ariguaní	30 568	15 875	14 693	18 170	9 017	9 153	12 398	6 858	5 540
Cerro San Antonio	8 058	4 202	3 856	4 258	2 203	2 055	3 800	1 999	1 801
Chibolo	16 018	8 615	7 403	10 263	5 363	4 900	5 755	3 252	2 503
Ciénaga	100 908	49 983	50 925	87 355	42 507	44 848	13 553	7 476	6 077
Concordia	9 922	5 298	4 624	3 950	2 081	1 869	5 972	3 217	2 755
El Banco	53 544	27 250	26 294	32 556	16 079	16 477	20 988	11 171	9 817
El Piñon	16 684	8 860	7 824	5 801	2 982	2 819	10 883	5 878	5 005
El Retén	18 417	9 745	8 672	13 666	7 080	6 586	4 751	2 665	2 086
Fundación	56 107	27 581	28 526	49 467	24 019	25 448	6 640	3 562	3 078
Guamal	24 052	12 663	11 389	7 126	3 528	3 598	16 926	9 135	7 791
Nueva Granada	16 006	8 580	7 426	6 298	3 211	3 087	9 708	5 369	4 339
Pedraza	7 865	4 143	3 722	2 320	1 203	1 117	5 545	2 940	2 605

**Cuadro 2 (continuación)**  
**Población total censada, por áreas y sexo,**  
**según departamentos y municipios**  
**2005**

Departamentos y municipios	Total			Cabecera			Resto		
	Total	Hombres	Mujeres	Total	Hombres	Mujeres	Total	Hombres	Mujeres
Pijiño del Carmen	13 850	7 447	6 403	6 308	3 232	3 076	7 542	4 215	3 327
Pivijay	35 379	18 447	16 932	19 079	9 423	9 656	16 300	9 024	7 276
Plato	48 898	25 305	23 593	35 688	17 748	17 940	13 210	7 557	5 653
Puebloviejo	24 865	12 850	12 015	8 425	4 273	4 152	16 440	8 577	7 863
Remolino	7 840	4 158	3 682	5 363	2 836	2 527	2 477	1 322	1 155
Sabanas de San Angel	14 353	7 930	6 423	3 364	1 754	1 610	10 989	6 176	4 813
Salamina	8 239	4 252	3 987	4 957	2 491	2 466	3 282	1 761	1 521
San Sebastián de Buenavista	17 930	9 416	8 514	5 129	2 585	2 544	12 801	6 831	5 970
San Zenón	8 749	4 554	4 195	1 504	764	740	7 245	3 790	3 455
Santa Ana	22 840	12 051	10 789	11 406	5 623	5 783	11 434	6 428	5 006
Santa Bárbara de Pinto	10 919	5 797	5 122	6 123	3 151	2 972	4 796	2 646	2 150
Sitionuevo	26 777	14 359	12 418	12 963	6 733	6 230	13 814	7 626	6 188
Tenerife	12 291	6 677	5 614	5 637	2 945	2 692	6 654	3 732	2 922
Zapayán	8 464	4 622	3 842	3 181	1 687	1 494	5 283	2 935	2 348
Zona Bananera	56 404	29 364	27 040	4 219	2 244	1 975	52 185	27 120	25 065
<b>Meta</b>	<b>713 772</b>	<b>358 589</b>	<b>355 183</b>	<b>575 373</b>	<b>282 501</b>	<b>292 872</b>	<b>138 399</b>	<b>76 088</b>	<b>62 311</b>
Villavicencio	384 131	187 323	196 808	361 058	175 125	185 933	23 073	12 198	10 875
Acacías	54 753	28 055	26 698	45 289	22 596	22 693	9 464	5 459	4 005
Barranca de Upía	3 232	1 694	1 538	2 302	1 156	1 146	930	538	392
Cabuyaro	3 660	2 071	1 589	1 470	768	702	2 190	1 303	887
Castilla la Nueva	7 258	3 797	3 461	3 341	1 699	1 642	3 917	2 098	1 819
Cubarral	5 174	2 665	2 509	3 036	1 458	1 578	2 138	1 207	931
Cumarral	16 634	8 342	8 292	10 814	5 244	5 570	5 820	3 098	2 722
El Calvario	2 256	1 204	1 052	763	375	388	1 493	829	664
El Castillo	5 571	3 030	2 541	1 813	936	877	3 758	2 094	1 664
El Dorado	3 168	1 686	1 482	1 300	660	640	1 868	1 026	842
Fuente de Oro	11 162	5 879	5 283	5 836	2 915	2 921	5 326	2 964	2 362
Granada	50 837	26 572	24 265	41 629	21 682	19 947	9 208	4 890	4 318
Guamal	8 933	4 445	4 488	6 134	2 986	3 148	2 799	1 459	1 340
Mapiripán	866	477	389				866	477	389
Mesetas	4 677	2 366	2 311	3 061	1 498	1 563	1 616	868	748
La Macarena	4 313	2 253	2 060	3 703	1 898	1 805	610	355	255
Uribe	8 180	4 376	3 804	2 470	1 275	1 195	5 710	3 101	2 609
Lejanías	9 091	4 804	4 287	3 884	1 925	1 959	5 207	2 879	2 328
Puerto Concordia	8 451	4 340	4 111	5 640	2 798	2 842	2 811	1 542	1 269
Puerto Gaitán	15 475	8 239	7 236	6 350	3 207	3 143	9 125	5 032	4 093
Puerto López	28 922	14 873	14 049	18 530	9 142	9 388	10 392	5 731	4 661
Puerto Lleras	10 582	5 808	4 774	3 107	1 557	1 550	7 475	4 251	3 224
Puerto Rico	7 205	3 896	3 309	5 058	2 582	2 476	2 147	1 314	833
Restrepo	10 112	5 039	5 073	6 729	3 246	3 483	3 383	1 793	1 590
San Carlos de Guaroa	6 909	3 757	3 152	3 211	1 668	1 543	3 698	2 089	1 609

**Cuadro 2 (continuación)**  
**Población total censada, por áreas y sexo,**  
**según departamentos y municipios**  
**2005**

Departamentos y municipios	Total			Cabecera			Resto		
	Total	Hombres	Mujeres	Total	Hombres	Mujeres	Total	Hombres	Mujeres
San Juan de Arama	7 020	3 718	3 302	3 446	1 723	1 723	3 574	1 995	1 579
San Juanito	1 879	971	908	640	304	336	1 239	667	572
San Martín	21 511	10 690	10 821	18 419	8 819	9 600	3 092	1 871	1 221
Vistahermosa	11 810	6 219	5 591	6 340	3 259	3 081	5 470	2 960	2 510
<b>Nariño</b>	<b>1 498 234</b>	<b>741 925</b>	<b>756 309</b>	<b>703 636</b>	<b>336 537</b>	<b>367 099</b>	<b>794 598</b>	<b>405 388</b>	<b>389 210</b>
Pasto	383 846	181 434	202 412	312 759	146 724	166 035	71 087	34 710	36 377
Albán	19 367	9 987	9 380	6 475	3 326	3 149	12 892	6 661	6 231
Aldana	6 780	3 270	3 510	1 790	847	943	4 990	2 423	2 567
Ancuyá	8 304	4 247	4 057	1 795	872	923	6 509	3 375	3 134
Arboleda	7 442	3 837	3 605	1 011	501	510	6 431	3 336	3 095
Barbacoas	30 256	15 268	14 988	11 939	5 712	6 227	18 317	9 556	8 761
Belén	4 925	2 436	2 489	2 528	1 246	1 282	2 397	1 190	1 207
Buesaco	21 019	10 523	10 496	4 773	2 281	2 492	16 246	8 242	8 004
Colón	9 672	5 017	4 655	1 297	646	651	8 375	4 371	4 004
Consaca	10 209	5 062	5 147	1 712	814	898	8 497	4 248	4 249
Contadero	6 639	3 330	3 309	1 942	947	995	4 697	2 383	2 314
Córdoba	13 463	6 558	6 905	2 102	974	1 128	11 361	5 584	5 777
Cuaspué	8 108	3 987	4 121	2 023	964	1 059	6 085	3 023	3 062
Cumbal	22 418	11 146	11 272	1 672	802	870	20 746	10 344	10 402
Cumbitara	6 142	3 142	3 000	1 358	681	677	4 784	2 461	2 323
Chachagüí	11 910	6 048	5 862	6 312	3 131	3 181	5 598	2 917	2 681
El Charco	26 163	13 193	12 970	6 917	3 431	3 486	19 246	9 762	9 484
El Peñol	6 683	3 468	3 215	910	463	447	5 773	3 005	2 768
El Rosario	11 204	5 953	5 251	3 608	1 841	1 767	7 596	4 112	3 484
El Tablón de Gómez	13 890	7 106	6 784	969	490	479	12 921	6 616	6 305
El Tambo	13 799	6 896	6 903	5 124	2 438	2 686	8 675	4 458	4 217
Funes	6 687	3 474	3 213	2 362	1 174	1 188	4 325	2 300	2 025
Guachucal	16 627	8 173	8 454	3 228	1 532	1 696	13 399	6 641	6 758
Guaitarilla	12 764	6 416	6 348	3 352	1 605	1 747	9 412	4 811	4 601
Gualmatán	5 656	2 681	2 975	2 148	998	1 150	3 508	1 683	1 825
Iles	7 867	3 940	3 927	1 733	818	915	6 134	3 122	3 012
Imués	7 387	3 706	3 681	688	337	351	6 699	3 369	3 330
Ipiales	109 865	53 057	56 808	74 567	35 609	38 958	35 298	17 448	17 850
La Cruz	17 633	8 966	8 667	6 271	3 011	3 260	11 362	5 955	5 407
La Florida	11 151	5 551	5 600	1 879	902	977	9 272	4 649	4 623
La Llanada	3 694	1 918	1 776	1 950	1 005	945	1 744	913	831
La Tola	8 571	4 524	4 047	5 844	3 085	2 759	2 727	1 439	1 288
La Unión	27 588	13 913	13 675	10 240	4 967	5 273	17 348	8 946	8 402
Leiva	11 825	6 174	5 651	3 302	1 641	1 661	8 523	4 533	3 990
Linares	11 546	5 908	5 638	2 260	1 110	1 150	9 286	4 798	4 488
Los Andes	14 870	7 540	7 330	5 425	2 705	2 720	9 445	4 835	4 610
Magüí	13 831	7 246	6 585	3 289	1 605	1 684	10 542	5 641	4 901
Mallama	8 317	4 210	4 107	1 484	747	737	6 833	3 463	3 370
Mosquera	11 873	6 042	5 831	3 828	1 930	1 898	8 045	4 112	3 933
Nariño	4 210	2 056	2 154	3 215	1 567	1 648	995	489	506
Olaya Herrera	27 225	14 215	13 010	3 280	1 603	1 677	23 945	12 612	11 333
Ospina	8 233	4 212	4 021	2 097	1 024	1 073	6 136	3 188	2 948



**Cuadro 2 (continuación)**  
**Población total censada, por áreas y sexo,**  
**según departamentos y municipios**  
**2005**

Departamentos y municipios	Total			Cabecera			Resto		
	Total	Hombres	Mujeres	Total	Hombres	Mujeres	Total	Hombres	Mujeres
Francisco Pizarro	11 183	6 002	5 181	5 263	2 784	2 479	5 920	3 218	2 702
Policarpa	9 798	5 090	4 708	2 197	1 102	1 095	7 601	3 988	3 613
Potosí	13 040	6 535	6 505	2 016	928	1 088	11 024	5 607	5 417
Providencia	11 726	5 777	5 949	4 165	2 092	2 073	7 561	3 685	3 876
Puerres	8 850	4 271	4 579	2 811	1 325	1 486	6 039	2 946	3 093
Pupiales	18 415	8 991	9 424	5 257	2 452	2 805	13 158	6 539	6 619
Ricaurte	14 669	7 558	7 111	2 085	1 001	1 084	12 584	6 557	6 027
Roberto Payán	17 286	8 912	8 374	849	393	456	16 437	8 519	7 918
Samaniego	49 992	25 142	24 850	17 813	8 730	9 083	32 179	16 412	15 767
Sandoná	25 134	12 979	12 155	10 780	5 366	5 414	14 354	7 613	6 741
San Bernardo	14 487	7 533	6 954	3 124	1 549	1 575	11 363	5 984	5 379
San Lorenzo	18 430	9 551	8 879	2 203	1 116	1 087	16 227	8 435	7 792
San Pablo	14 932	7 360	7 572	3 891	1 798	2 093	11 041	5 562	5 479
San Pedro de Cartago	7 047	3 643	3 404	582	300	282	6 465	3 343	3 122
Santa Bárbara	8 615	4 501	4 114	2 689	1 365	1 324	5 926	3 136	2 790
Santacruz	16 869	8 456	8 413	4 275	2 110	2 165	12 594	6 346	6 248
Sapuyes	7 369	3 618	3 751	1 636	781	855	5 733	2 837	2 896
Taminango	17 354	8 806	8 548	3 597	1 733	1 864	13 757	7 073	6 684
Tangua	10 672	5 363	5 309	2 140	1 035	1 105	8 532	4 328	4 204
San Andres de Tumaco	161 490	80 815	80 675	85 885	41 384	44 501	75 605	39 431	36 174
Túquerres	41 205	20 260	20 945	16 489	7 932	8 557	24 716	12 328	12 388
Yacuanquer	10 012	4 932	5 080	2 431	1 155	1 276	7 581	3 777	3 804
<b>Norte de Santander</b>	<b>1 208 336</b>	<b>597 865</b>	<b>610 471</b>	<b>946 305</b>	<b>456 714</b>	<b>489 591</b>	<b>262 031</b>	<b>141 151</b>	<b>120 880</b>
Cúcuta	585 543	282 918	302 625	566 244	272 542	293 702	19 299	10 376	8 923
Abrego	32 142	16 239	15 903	14 683	7 073	7 610	17 459	9 166	8 293
Arboledas	8 589	4 568	4 021	2 289	1 119	1 170	6 300	3 449	2 851
Bochalema	6 558	3 391	3 167	2 333	1 152	1 181	4 225	2 239	1 986
Bucarasica	4 507	2 394	2 113	549	285	264	3 958	2 109	1 849
Cácota	2 513	1 373	1 140	724	387	337	1 789	986	803
Cachirá	10 557	5 491	5 066	1 516	717	799	9 041	4 774	4 267
Chinácota	14 736	7 282	7 454	9 557	4 503	5 054	5 179	2 779	2 400
Chitagá	9 615	4 910	4 705	3 395	1 615	1 780	6 220	3 295	2 925
Convención	14 018	7 206	6 812	5 975	2 801	3 174	8 043	4 405	3 638
Cucutilla	8 318	4 363	3 955	1 275	615	660	7 043	3 748	3 295
Durania	4 181	2 266	1 915	1 941	961	980	2 240	1 305	935
El Carmen	11 750	6 168	5 582	2 199	1 020	1 179	9 551	5 148	4 403
El Tarra	9 925	5 288	4 637	3 811	1 916	1 895	6 114	3 372	2 742
El Zulia	20 247	10 536	9 711	11 321	5 636	5 685	8 926	4 900	4 026
Gramalote	6 233	3 105	3 128	2 934	1 351	1 583	3 299	1 754	1 545
Hacarí	8 116	4 354	3 762	1 084	555	529	7 032	3 799	3 233
Herrán	4 446	2 341	2 105	1 102	534	568	3 344	1 807	1 537
Labateca	5 776	3 079	2 697	1 291	635	656	4 485	2 444	2 041
La Esperanza	10 889	5 864	5 025	1 341	669	672	9 548	5 195	4 353
La Playa	5 806	3 043	2 763	656	309	347	5 150	2 734	2 416
Los Patios	67 441	32 453	34 988	65 290	31 255	34 035	2 151	1 198	953

**Cuadro 2 (continuación)**  
**Población total censada, por áreas y sexo,**  
**según departamentos y municipios**  
**2005**

Departamentos y municipios	Total			Cabecera			Resto		
	Total	Hombres	Mujeres	Total	Hombres	Mujeres	Total	Hombres	Mujeres
Lourdes	3 407	1 834	1 573	1 211	611	600	2 196	1 223	973
Mutiscua	3 847	2 025	1 822	589	308	281	3 258	1 717	1 541
Ocaña	90 037	43 825	46 212	78 856	37 855	41 001	11 181	5 970	5 211
Pamplona	52 903	25 495	27 408	48 575	23 232	25 343	4 328	2 263	2 065
Pamplonita	4 767	2 473	2 294	821	387	434	3 946	2 086	1 860
Puerto Santander	8 112	4 118	3 994	8 026	4 060	3 966	86	58	28
Ragonvalia	6 757	3 454	3 303	2 763	1 347	1 416	3 994	2 107	1 887
Salazar	9 272	4 886	4 386	3 579	1 785	1 794	5 693	3 101	2 592
San Calixto	9 837	5 331	4 506	1 829	938	891	8 008	4 393	3 615
San Cayetano	4 491	2 284	2 207	1 593	777	816	2 898	1 507	1 391
Santiago	2 662	1 444	1 218	1 187	612	575	1 475	832	643
Sardinata	19 425	10 332	9 093	8 018	3 983	4 035	11 407	6 349	5 058
Silos	5 186	2 739	2 447	935	448	487	4 251	2 291	1 960
Teorama	15 292	8 080	7 212	2 187	1 090	1 097	13 105	6 990	6 115
Tibú	30 059	15 776	14 283	11 711	5 798	5 913	18 348	9 978	8 370
Toledo	15 378	7 930	7 448	4 234	2 012	2 222	11 144	5 918	5 226
Villa Caro	5 007	2 557	2 450	1 771	834	937	3 236	1 723	1 513
Villa del Rosario	69 991	34 650	35 341	66 910	32 987	33 923	3 081	1 663	1 418
<b>Quindío</b>	<b>518 691</b>	<b>253 032</b>	<b>265 659</b>	<b>449 161</b>	<b>214 879</b>	<b>234 282</b>	<b>69 530</b>	<b>38 153</b>	<b>31 377</b>
Armenia	272 574	129 796	142 778	265 020	125 368	139 652	7 554	4 428	3 126
Buenavista	2 954	1 609	1 345	1 173	594	579	1 781	1 015	766
Calarca	71 605	35 237	36 368	54 639	26 356	28 283	16 966	8 881	8 085
Circasia	26 705	13 047	13 658	19 543	9 215	10 328	7 162	3 832	3 330
Córdoba	5 238	2 733	2 505	2 897	1 450	1 447	2 341	1 283	1 058
Filandia	12 510	6 268	6 242	6 313	2 987	3 326	6 197	3 281	2 916
Génova	9 293	4 917	4 376	4 756	2 315	2 441	4 537	2 602	1 935
La Tebaida	32 748	16 147	16 601	29 955	14 645	15 310	2 793	1 502	1 291
Montenegro	38 714	19 812	18 902	31 252	15 519	15 733	7 462	4 293	3 169
Pijao	6 421	3 388	3 033	3 686	1 845	1 841	2 735	1 543	1 192
Quimbaya	32 928	16 555	16 373	26 433	12 950	13 483	6 495	3 605	2 890
Salento	7 001	3 523	3 478	3 494	1 635	1 859	3 507	1 888	1 619
<b>Risaralda</b>	<b>859 666</b>	<b>418 236</b>	<b>441 430</b>	<b>665 104</b>	<b>315 035</b>	<b>350 069</b>	<b>194 562</b>	<b>103 201</b>	<b>91 361</b>
Pereira	428 397	204 977	223 420	358 681	169 027	189 654	69 716	35 950	33 766
Apía	12 889	6 720	6 169	5 209	2 486	2 723	7 680	4 234	3 446
Balboa	6 081	3 316	2 765	1 737	862	875	4 344	2 454	1 890
Belén de									
Umbría	26 603	13 763	12 840	12 328	6 011	6 317	14 275	7 752	6 523
Dosquebradas	173 452	82 336	91 116	164 437	77 653	86 784	9 015	4 683	4 332
Guática	15 102	7 744	7 358	3 644	1 728	1 916	11 458	6 016	5 442
La Celia	8 348	4 518	3 830	3 267	1 613	1 654	5 081	2 905	2 176
La Virginia	30 095	14 387	15 708	29 546	14 072	15 474	549	315	234
Marsella	20 683	10 545	10 138	11 123	5 376	5 747	9 560	5 169	4 391
Mistrató	12 438	6 413	6 025	3 834	1 898	1 936	8 604	4 515	4 089
Pueblo Rico	11 436	5 886	5 550	2 744	1 359	1 385	8 692	4 527	4 165
Quinchía	31 996	16 533	15 463	7 560	3 632	3 928	24 436	12 901	11 535
Santa Rosa de									
Cabal	67 410	33 204	34 206	54 407	26 102	28 305	13 003	7 102	5 901
Santuario	14 736	7 894	6 842	6 587	3 216	3 371	8 149	4 678	3 471

**Cuadro 2 (continuación)**  
**Población total censada, por áreas y sexo,**  
**según departamentos y municipios**  
**2005**

Departamentos y municipios	Total			Cabecera			Resto		
	Total	Hombres	Mujeres	Total	Hombres	Mujeres	Total	Hombres	Mujeres
<b>Santander</b>	<b>1 913 444</b>	<b>939 672</b>	<b>973 772</b>	<b>1 410 071</b>	<b>668 597</b>	<b>741 474</b>	<b>503 373</b>	<b>271 075</b>	<b>232 298</b>
Bucaramanga	509 918	241 828	268 090	502 654	237 995	264 659	7 264	3 833	3 431
Aguada	1 817	951	866	227	101	126	1 590	850	740
Albania	4 300	2 245	2 055	429	211	218	3 871	2 034	1 837
Aratoca	8 285	4 340	3 945	2 188	1 077	1 111	6 097	3 263	2 834
Barbosa	25 768	12 463	13 305	19 969	9 487	10 482	5 799	2 976	2 823
Barichara	7 063	3 466	3 597	2 588	1 141	1 447	4 475	2 325	2 150
Barrancabermeja	187 311	91 458	95 853	168 307	80 960	87 347	19 004	10 498	8 506
Betulia	5 244	2 786	2 458	1 159	534	625	4 085	2 252	1 833
Bolívar	12 858	6 748	6 110	1 394	641	753	11 464	6 107	5 357
Cabrera	1 874	967	907	465	225	240	1 409	742	667
California	1 783	914	869	860	426	434	923	488	435
Capitanejo	5 988	3 003	2 985	3 184	1 500	1 684	2 804	1 503	1 301
Carcasí	5 073	2 703	2 370	602	289	313	4 471	2 414	2 057
Cepitá	1 984	1 047	937	477	257	220	1 507	790	717
Cerrito	6 187	3 215	2 972	2 454	1 212	1 242	3 733	2 003	1 730
Charalá	11 119	5 576	5 543	5 916	2 719	3 197	5 203	2 857	2 346
Charta	3 069	1 587	1 482	575	266	309	2 494	1 321	1 173
Chima	3 273	1 739	1 534	819	395	424	2 454	1 344	1 110
Chipatá	4 972	2 630	2 342	551	264	287	4 421	2 366	2 055
Cimitarra	32 124	16 694	15 430	12 896	6 098	6 798	19 228	10 596	8 632
Concepción	5 738	2 842	2 896	2 462	1 122	1 340	3 276	1 720	1 556
Confines	2 705	1 510	1 195	362	184	178	2 343	1 326	1 017
Contratación	3 904	1 935	1 969	2 890	1 343	1 547	1 014	592	422
Coromoro	6 110	3 265	2 845	648	316	332	5 462	2 949	2 513
Curití	11 343	5 704	5 639	3 325	1 537	1 788	8 018	4 167	3 851
El Carmen de									
Chucurí	18 103	9 530	8 573	4 903	2 391	2 512	13 200	7 139	6 061
El Guacamayo	2 256	1 183	1 073	418	207	211	1 838	976	862
El Peñón	5 472	2 896	2 576	803	419	384	4 669	2 477	2 192
El Playón	12 880	6 755	6 125	5 498	2 675	2 823	7 382	4 080	3 302
Encino	2 668	1 384	1 284	413	194	219	2 255	1 190	1 065
Enciso	3 894	2 034	1 860	622	334	288	3 272	1 700	1 572
Florián	6 273	3 353	2 920	1 306	645	661	4 967	2 708	2 259
Floridablanca	252 472	118 161	134 311	241 685	112 662	129 023	10 787	5 499	5 288
Galán	2 903	1 524	1 379	752	349	403	2 151	1 175	976
Gambita	3 841	2 077	1 764	417	205	212	3 424	1 872	1 552
Girón	135 531	66 614	68 917	117 672	56 146	61 526	17 859	10 468	7 391
Guaca	6 780	3 547	3 233	1 936	980	956	4 844	2 567	2 277
Guadalupe	5 415	2 833	2 582	1 650	777	873	3 765	2 056	1 709
Guapotá	2 229	1 204	1 025	496	250	246	1 733	954	779
Guavatá	4 283	2 213	2 070	745	366	379	3 538	1 847	1 691
Güepsa	4 200	2 150	2 050	1 859	896	963	2 341	1 254	1 087
Hato	2 358	1 239	1 119	743	377	366	1 615	862	753
Jesús María	3 390	1 672	1 718	797	372	425	2 593	1 300	1 293
Jordán	1 140	577	563	64	39	25	1 076	538	538
La Belleza	6 838	3 507	3 331	1 675	829	846	5 163	2 678	2 485
Landázuri	13 143	6 916	6 227	3 116	1 524	1 592	10 027	5 392	4 635
La Paz	5 442	2 804	2 638	761	366	395	4 681	2 438	2 243

**Cuadro 2 (continuación)**  
**Población total censada, por áreas y sexo,**  
**según departamentos y municipios**  
**2005**

Departamentos y municipios	Total			Cabecera			Resto		
	Total	Hombres	Mujeres	Total	Hombres	Mujeres	Total	Hombres	Mujeres
Lebríja	30 984	16 190	14 794	14 093	6 952	7 141	16 891	9 238	7 653
Los Santos	10 614	5 651	4 963	1 280	622	658	9 334	5 029	4 305
Macaravita	2 640	1 381	1 259	297	154	143	2 343	1 227	1 116
Málaga	18 343	8 592	9 751	14 929	6 814	8 115	3 414	1 778	1 636
Matanza	5 689	3 017	2 672	1 115	522	593	4 574	2 495	2 079
Mogotes	10 664	5 424	5 240	3 500	1 604	1 896	7 164	3 820	3 344
Molagavita	5 303	2 762	2 541	659	329	330	4 644	2 433	2 211
Ocamonte	4 877	2 603	2 274	633	298	335	4 244	2 305	1 939
Oiba	10 815	5 517	5 298	4 533	2 147	2 386	6 282	3 370	2 912
Onzaga	5 527	2 841	2 686	1 160	542	618	4 367	2 299	2 068
Palmar	2 015	1 044	971	702	351	351	1 313	693	620
Palmas del									
Socorro	2 391	1 291	1 100	622	312	310	1 769	979	790
Páramo	3 643	1 909	1 734	1 129	549	580	2 514	1 360	1 154
Piedecuesta	116 914	56 719	60 195	92 351	43 725	48 626	24 563	12 994	11 569
Pinchote	3 740	1 881	1 859	965	453	512	2 775	1 428	1 347
Puente Nacional	14 243	7 007	7 236	5 328	2 353	2 975	8 915	4 654	4 261
Puerto Parra	6 462	3 459	3 003	2 845	1 416	1 429	3 617	2 043	1 574
Puerto Wilches	31 058	16 121	14 937	15 585	7 823	7 762	15 473	8 298	7 175
Rionegro	26 768	14 241	12 527	6 037	2 912	3 125	20 731	11 329	9 402
Sabana de									
Torres	19 448	10 075	9 373	11 559	5 598	5 961	7 889	4 477	3 412
San Andrés	9 480	4 861	4 619	2 710	1 251	1 459	6 770	3 610	3 160
San Benito	3 844	2 074	1 770	408	199	209	3 436	1 875	1 561
San Gil	42 988	20 375	22 613	36 748	17 062	19 686	6 240	3 313	2 927
San Joaquín	2 862	1 479	1 383	736	351	385	2 126	1 128	998
San José de									
Miranda	4 731	2 389	2 342	922	431	491	3 809	1 958	1 851
San Miguel	2 592	1 375	1 217	398	187	211	2 194	1 188	1 006
San Vicente de									
Chucurí	28 084	14 364	13 720	12 553	5 829	6 724	15 531	8 535	6 996
Santa Bárbara	2 271	1 282	989	358	189	169	1 913	1 093	820
Santa Helena									
del Opón	4 329	2 341	1 988	569	279	290	3 760	2 062	1 698
Simacota	8 744	4 653	4 091	2 202	1 041	1 161	6 542	3 612	2 930
Socorro	28 758	14 552	14 206	22 807	11 322	11 485	5 951	3 230	2 721
Suaita	9 969	5 197	4 772	1 924	908	1 016	8 045	4 289	3 756
Sucre	8 998	4 614	4 384	423	224	199	8 575	4 390	4 185
Suratá	3 565	1 866	1 699	661	330	331	2 904	1 536	1 368
Tona	6 651	3 550	3 101	508	256	252	6 143	3 294	2 849
Valle de San									
José	5 082	2 614	2 468	1 778	819	959	3 304	1 795	1 509
Vélez	19 265	9 902	9 363	9 592	4 779	4 813	9 673	5 123	4 550
Vetas	1 709	908	801	559	291	268	1 150	617	533
Villanueva	6 808	3 271	3 537	3 477	1 598	1 879	3 331	1 673	1 658
Zapatoca	9 255	4 491	4 764	5 684	2 472	3 212	3 571	2 019	1 552
<b>Sucre</b>	<b>762 263</b>	<b>386 125</b>	<b>376 138</b>	<b>488 210</b>	<b>238 857</b>	<b>249 353</b>	<b>274 053</b>	<b>147 268</b>	<b>126 785</b>
Sincelejo	236 780	114 645	122 135	218 430	105 083	113 347	18 350	9 562	8 788
Buenavista	8 898	4 524	4 374	7 246	3 626	3 620	1 652	898	754

**Cuadro 2 (continuación)**  
**Población total censada, por áreas y sexo,**  
**según departamentos y municipios**  
**2005**

Departamentos y municipios	Total			Cabecera			Resto		
	Total	Hombres	Mujeres	Total	Hombres	Mujeres	Total	Hombres	Mujeres
Caimito	10 960	5 852	5 108	2 929	1 518	1 411	8 031	4 334	3 697
Coloso	6 013	3 207	2 806	2 991	1 541	1 450	3 022	1 666	1 356
Corozal	57 300	28 441	28 859	44 831	21 925	22 906	12 469	6 516	5 953
Coveñas	11 270	5 702	5 568	3 113	1 570	1 543	8 157	4 132	4 025
Chalán	3 870	2 073	1 797	2 505	1 310	1 195	1 365	763	602
El Roble	8 469	4 514	3 955	3 659	1 906	1 753	4 810	2 608	2 202
Galeras	17 251	8 859	8 392	10 436	5 125	5 311	6 815	3 734	3 081
Guaranda	15 080	8 065	7 015	5 693	2 891	2 802	9 387	5 174	4 213
La Unión	10 279	5 388	4 891	5 134	2 558	2 576	5 145	2 830	2 315
Los Palmitos	18 344	9 512	8 832	8 704	4 343	4 361	9 640	5 169	4 471
Majagual	31 213	16 646	14 567	9 452	4 795	4 657	21 761	11 851	9 910
Morroa	12 784	6 602	6 182	5 516	2 710	2 806	7 268	3 892	3 376
Ovejas	20 551	10 674	9 877	11 078	5 513	5 565	9 473	5 161	4 312
Palmito	11 432	5 933	5 499	4 468	2 271	2 197	6 964	3 662	3 302
Sampués	36 090	18 586	17 504	18 329	9 245	9 084	17 761	9 341	8 420
San Benito Abad	22 579	12 036	10 543	5 474	2 804	2 670	17 105	9 232	7 873
San Juan de Betulia	12 215	6 279	5 936	6 178	3 032	3 146	6 037	3 247	2 790
San Marcos	50 336	25 561	24 775	29 172	14 210	14 962	21 164	11 351	9 813
San Onofre	45 672	23 590	22 082	17 118	8 435	8 683	28 554	15 155	13 399
San Pedro	16 211	8 424	7 787	10 869	5 431	5 438	5 342	2 993	2 349
San Luis de Sincé	30 406	15 483	14 923	21 866	10 732	11 134	8 540	4 751	3 789
Sucre	21 716	11 759	9 957	5 517	2 698	2 819	16 199	9 061	7 138
Santiago de Tolú	27 957	14 029	13 928	22 264	10 980	11 284	5 693	3 049	2 644
Tolú Viejo	18 587	9 741	8 846	5 238	2 605	2 633	13 349	7 136	6 213
<b>Tolima</b>	<b>1 312 304</b>	<b>651 970</b>	<b>660 334</b>	<b>887 689</b>	<b>423 616</b>	<b>464 073</b>	<b>424 615</b>	<b>228 354</b>	<b>196 261</b>
Ibagué	495 246	235 040	260 206	465 859	219 375	246 484	29 387	15 665	13 722
Alpujarra	5 098	2 669	2 429	1 805	870	935	3 293	1 799	1 494
Alvarado	8 873	4 698	4 175	3 138	1 525	1 613	5 735	3 173	2 562
Ambalema	7 563	3 845	3 718	5 730	2 890	2 840	1 833	955	878
Anzoátegui	8 371	4 480	3 891	2 016	990	1 026	6 355	3 490	2 865
Armero	12 852	6 557	6 295	8 745	4 285	4 460	4 107	2 272	1 835
Ataco	15 665	8 343	7 322	4 566	2 286	2 280	11 099	6 057	5 042
Cajamarca	19 501	10 234	9 267	9 264	4 507	4 757	10 237	5 727	4 510
Carmen de Apicalá	8 330	4 213	4 117	6 248	3 116	3 132	2 082	1 097	985
Casabianca	6 793	3 668	3 125	1 478	691	787	5 315	2 977	2 338
Chaparral	46 090	23 006	23 084	25 134	11 561	13 573	20 956	11 445	9 511
Coello	8 940	4 708	4 232	1 531	806	725	7 409	3 902	3 507
Coyaima	27 733	14 378	13 355	4 224	2 085	2 139	23 509	12 293	11 216
Cunday	8 445	4 409	4 036	2 282	1 105	1 177	6 163	3 304	2 859
Dolores	5 636	2 883	2 753	3 206	1 520	1 686	2 430	1 363	1 067
Espinal	75 375	37 431	37 944	55 329	27 228	28 101	20 046	10 203	9 843
Falan	7 923	4 320	3 603	1 659	807	852	6 264	3 513	2 751
Flandes	27 683	13 533	14 150	23 484	11 361	12 123	4 199	2 172	2 027
Fresno	30 750	15 959	14 791	14 268	6 820	7 448	16 482	9 139	7 343

**Cuadro 2 (continuación)**  
**Población total censada, por áreas y sexo,**  
**según departamentos y municipios**  
**2005**

Departamentos y municipios	Total			Cabecera			Resto		
	Total	Hombres	Mujeres	Total	Hombres	Mujeres	Total	Hombres	Mujeres
Guamo	34 254	16 789	17 465	16 163	7 519	8 644	18 091	9 270	8 821
Herveo	8 901	4 679	4 222	2 205	1 045	1 160	6 696	3 634	3 062
Honda	26 873	13 442	13 431	25 991	12 945	13 046	882	497	385
Icononzo	10 130	5 231	4 899	3 293	1 550	1 743	6 837	3 681	3 156
Lérida	18 115	8 937	9 178	13 977	6 719	7 258	4 138	2 218	1 920
Líbano	41 650	20 825	20 825	25 772	12 043	13 729	15 878	8 782	7 096
Mariquita	32 642	16 155	16 487	23 376	11 075	12 301	9 266	5 080	4 186
Melgar	32 636	16 377	16 259	26 738	13 257	13 481	5 898	3 120	2 778
Murillo	4 953	2 732	2 221	1 569	818	751	3 384	1 914	1 470
Natagaima	20 268	10 189	10 079	13 499	6 660	6 839	6 769	3 529	3 240
Ortega	30 536	15 717	14 819	7 530	3 583	3 947	23 006	12 134	10 872
Palocabildo	9 433	5 022	4 411	2 654	1 301	1 353	6 779	3 721	3 058
Piedras	5 370	2 740	2 630	1 612	801	811	3 758	1 939	1 819
Planadas	25 442	13 398	12 044	7 146	3 468	3 678	18 296	9 930	8 366
Prado	8 605	4 486	4 119	3 426	1 694	1 732	5 179	2 792	2 387
Purificación	27 586	13 713	13 873	15 587	7 561	8 026	11 999	6 152	5 847
Rioblanco	24 993	13 369	11 624	4 269	2 128	2 141	20 724	11 241	9 483
Roncesvalles	6 090	3 306	2 784	1 727	856	871	4 363	2 450	1 913
Rovira	21 250	10 895	10 355	9 391	4 390	5 001	11 859	6 505	5 354
Saldaña	14 732	7 287	7 445	8 207	3 934	4 273	6 525	3 353	3 172
San Antonio	14 970	7 896	7 074	4 352	2 072	2 280	10 618	5 824	4 794
San Luis	13 447	6 980	6 467	3 663	1 810	1 853	9 784	5 170	4 614
Santa Isabel	6 453	3 444	3 009	2 235	1 072	1 163	4 218	2 372	1 846
Suárez	4 472	2 299	2 173	1 938	958	980	2 534	1 341	1 193
Valle de									
San Juan	6 131	3 256	2 875	2 490	1 248	1 242	3 641	2 008	1 633
Venadillo	18 576	9 322	9 254	13 208	6 444	6 764	5 368	2 878	2 490
Villahermosa	10 919	5 912	5 007	3 399	1 670	1 729	7 520	4 242	3 278
Villarrica	6 010	3 198	2 812	2 306	1 167	1 139	3 704	2 031	1 673
<b>Valle del</b>									
<b>Cauca</b>	<b>4 052 535</b>	<b>1 944 994</b>	<b>2 107 541</b>	<b>3 516 179</b>	<b>1 668 173</b>	<b>1 848 006</b>	<b>536 356</b>	<b>276 821</b>	<b>259 535</b>
Cali	2 075 380	979 530	1 095 850	2 039 626	961 463	1 078 163	35 754	18 067	17 687
Alcalá	12 716	6 449	6 267	9 106	4 535	4 571	3 610	1 914	1 696
Andalucía	17 518	8 535	8 983	13 695	6 567	7 128	3 823	1 968	1 855
Ansermanuevo	19 836	10 186	9 650	11 538	5 560	5 978	8 298	4 626	3 672
Argelia	5 891	3 137	2 754	2 982	1 546	1 436	2 909	1 591	1 318
Bolívar	14 827	7 652	7 175	3 621	1 731	1 890	11 206	5 921	5 285
Buenaventura	324 207	156 235	167 972	290 457	138 916	151 541	33 750	17 319	16 431
Guadalajara de									
Buga	111 487	53 852	57 635	97 262	46 542	50 720	14 225	7 310	6 915
Bugalagrande	20 990	10 425	10 565	11 217	5 411	5 806	9 773	5 014	4 759
Caicedonia	29 808	15 132	14 676	23 452	11 410	12 042	6 356	3 722	2 634
Calima	15 111	7 600	7 511	8 945	4 336	4 609	6 166	3 264	2 902
Candelaria	68 820	33 953	34 867	19 149	9 366	9 783	49 671	24 587	25 084
Cartago	121 741	57 532	64 209	119 063	56 045	63 018	2 678	1 487	1 191
Dagua	34 310	17 642	16 668	8 020	3 878	4 142	26 290	13 764	12 526
El Águila	9 224	4 954	4 270	2 411	1 220	1 191	6 813	3 734	3 079
El Cairo	9 105	5 054	4 051	2 817	1 399	1 418	6 288	3 655	2 633
El Cerrito	53 244	26 363	26 881	32 507	15 772	16 735	20 737	10 591	10 146

**Cuadro 2 (continuación)**  
**Población total censada, por áreas y sexo,**  
**según departamentos y municipios**  
**2005**

Departamentos y municipios	Total			Cabecera			Resto		
	Total	Hombres	Mujeres	Total	Hombres	Mujeres	Total	Hombres	Mujeres
El Dovio	9 090	4 547	4 543	5 175	2 448	2 727	3 915	2 099	1 816
Florida	54 626	26 862	27 764	40 070	19 554	20 516	14 556	7 308	7 248
Ginebra	18 808	9 441	9 367	7 915	3 818	4 097	10 893	5 623	5 270
Guacarí	31 055	15 278	15 777	18 289	8 852	9 437	12 766	6 426	6 340
Jamundí	93 556	45 258	48 298	65 179	31 072	34 107	28 377	14 186	14 191
La Cumbre	10 822	5 564	5 258	2 243	1 135	1 108	8 579	4 429	4 150
La Unión	31 123	15 065	16 058	23 836	11 292	12 544	7 287	3 773	3 514
La Victoria	13 722	6 672	7 050	9 265	4 361	4 904	4 457	2 311	2 146
Obando	14 009	7 097	6 912	9 609	4 740	4 869	4 400	2 357	2 043
Palmira	278 358	133 776	144 582	223 049	105 851	117 198	55 309	27 925	27 384
Pradera	47 755	23 501	24 254	41 334	20 167	21 167	6 421	3 334	3 087
Restrepo	13 881	7 030	6 851	7 881	3 796	4 085	6 000	3 234	2 766
Riofrío	15 402	7 998	7 404	5 224	2 571	2 653	10 178	5 427	4 751
Roldanillo	33 697	16 295	17 402	23 605	11 147	12 458	10 092	5 148	4 944
San Pedro	15 428	7 789	7 639	5 866	2 889	2 977	9 562	4 900	4 662
Sevilla	41 632	20 655	20 977	30 896	14 685	16 211	10 736	5 970	4 766
Toro	15 395	7 761	7 634	9 110	4 439	4 671	6 285	3 322	2 963
Trujillo	18 142	9 333	8 809	7 375	3 502	3 873	10 767	5 831	4 936
Tuluá	183 236	87 314	95 922	157 512	74 220	83 292	25 724	13 094	12 630
Ulloa	5 166	2 654	2 512	2 167	1 074	1 093	2 999	1 580	1 419
Versalles	7 987	4 118	3 869	3 831	1 844	1 987	4 156	2 274	1 882
Vijes	9 592	4 900	4 692	5 786	2 860	2 926	3 806	2 040	1 766
Yotoco	15 155	7 677	7 478	7 390	3 549	3 841	7 765	4 128	3 637
Yumbo	90 642	44 878	45 764	79 569	39 212	40 357	11 073	5 666	5 407
Zarzal	40 041	19 300	20 741	28 135	13 398	14 737	11 906	5 902	6 004
<b>Arauca</b>	<b>153 028</b>	<b>78 152</b>	<b>74 876</b>	<b>135 014</b>	<b>68 340</b>	<b>66 674</b>	<b>18 014</b>	<b>9 812</b>	<b>8 202</b>
Arauca	68 222	34 256	33 966	63 448	31 609	31 839	4 774	2 647	2 127
Arauquita	15 951	7 964	7 987	15 691	7 835	7 856	260	129	131
Cravo Norte	2 970	1 527	1 443	2 348	1 171	1 177	622	356	266
Fortul	4 393	2 218	2 175	3 010	1 491	1 519	1 383	727	656
Puerto Rondón	2 656	1 438	1 218	2 656	1 438	1 218			
Saravena	35 279	18 193	17 086	28 811	14 657	14 154	6 468	3 536	2 932
Tame	23 557	12 556	11 001	19 050	10 139	8 911	4 507	2 417	2 090
<b>Casanare</b>	<b>281 294</b>	<b>144 391</b>	<b>136 903</b>	<b>196 508</b>	<b>97 440</b>	<b>99 068</b>	<b>84 786</b>	<b>46 951</b>	<b>37 835</b>
Yopal	103 754	52 129	51 625	88 928	44 152	44 776	14 826	7 977	6 849
Aguazul	27 443	13 958	13 485	19 986	9 889	10 097	7 457	4 069	3 388
Chameza	1 697	945	752	1 131	627	504	566	318	248
Hato Corozal	9 618	5 142	4 476	3 512	1 787	1 725	6 106	3 355	2 751
La Salina	1 236	708	528	506	306	200	730	402	328
Maní	10 493	5 544	4 949	6 838	3 455	3 383	3 655	2 089	1 566
Monterrey	11 421	5 756	5 665	10 011	4 971	5 040	1 410	785	625
Nunchía	7 909	4 335	3 574	1 774	928	846	6 135	3 407	2 728
Pozué	7 324	3 808	3 516	4 046	2 042	2 004	3 278	1 766	1 512
Paz de Ariporo	25 324	12 879	12 445	15 906	7 665	8 241	9 418	5 214	4 204
Pore	7 490	3 911	3 579	3 538	1 754	1 784	3 952	2 157	1 795
Recetor	1 544	850	694	568	325	243	976	525	451
Sabanalarga	3 232	1 652	1 580	1 500	708	792	1 732	944	788
Sácama	1 638	883	755	1 026	555	471	612	328	284

**Cuadro 2 (continuación)**  
**Población total censada, por áreas y sexo,**  
**según departamentos y municipios**  
**2005**

Departamentos y municipios	Total			Cabecera			Resto		
	Total	Hombres	Mujeres	Total	Hombres	Mujeres	Total	Hombres	Mujeres
San Luis de Palenque	6 982	3 819	3 163	1 775	887	888	5 207	2 932	2 275
Támara	6 480	3 404	3 076	1 932	957	975	4 548	2 447	2 101
Tauramena	15 896	8 583	7 313	10 197	5 054	5 143	5 699	3 529	2 170
Trinidad	11 083	5 661	5 422	6 003	2 902	3 101	5 080	2 759	2 321
Villanueva	20 730	10 424	10 306	17 331	8 476	8 855	3 399	1 948	1 451
<b>Putumayo</b>	<b>237 197</b>	<b>120 267</b>	<b>116 930</b>	<b>124 315</b>	<b>60 841</b>	<b>63 474</b>	<b>112 882</b>	<b>59 426</b>	<b>53 456</b>
Mocoa	36 185	17 858	18 327	26 439	12 908	13 531	9 746	4 950	4 796
Colón	4 198	2 055	2 143	2 401	1 162	1 239	1 797	893	904
Orito	39 519	20 623	18 896	17 731	9 110	8 621	21 788	11 513	10 275
Puerto Asís	45 745	23 175	22 570	28 003	13 709	14 294	17 742	9 466	8 276
Puerto Caicedo	10 581	5 535	5 046	2 975	1 442	1 533	7 606	4 093	3 513
Puerto Guzmán	5 114	2 517	2 597	2 833	1 356	1 477	2 281	1 161	1 120
Leguízamo	9 938	4 971	4 967	7 142	3 516	3 626	2 796	1 455	1 341
Sibundoy	11 529	5 575	5 954	7 962	3 784	4 178	3 567	1 791	1 776
San Francisco	5 270	2 612	2 658	2 998	1 454	1 544	2 272	1 158	1 114
San Miguel	15 245	7 971	7 274	3 351	1 657	1 694	11 894	6 314	5 580
Santiago	5 830	2 871	2 959	2 081	1 012	1 069	3 749	1 859	1 890
Valle del Guamuez	32 958	17 038	15 920	12 615	6 029	6 586	20 343	11 009	9 334
Villagarzón	15 085	7 466	7 619	7 784	3 702	4 082	7 301	3 764	3 537
<b>Archipiélago de San Andrés, Providencia y Santa Catalina</b>	<b>59 573</b>	<b>29 242</b>	<b>30 331</b>	<b>42 641</b>	<b>20 818</b>	<b>21 823</b>	<b>16 932</b>	<b>8 424</b>	<b>8 508</b>
San Andrés	55 426	27 165	28 261	40 902	19 958	20 944	14 524	7 207	7 317
Providencia	4 147	2 077	2 070	1 739	860	879	2 408	1 217	1 191
<b>Amazonas</b>	<b>46 950</b>	<b>24 294</b>	<b>22 656</b>	<b>24 984</b>	<b>12 662</b>	<b>12 322</b>	<b>21 966</b>	<b>11 632</b>	<b>10 334</b>
Leticia	32 450	16 566	15 884	23 194	11 717	11 477	9 256	4 849	4 407
C. D. El Encanto	138	77	61	3	1	2	135	76	59
C. D. La Chorrera	2 027	1 102	925				2 027	1 102	925
C. D. La Pedrera	1 187	617	570				1 187	617	570
C. D. Miriti-Paraná	13	8	5				13	8	5
C. D. Puerto Alegría	4	1	3				4	1	3
C. D. Puerto Arica	1 343	696	647				1 343	696	647
Puerto Nariño	6 816	3 658	3 158	1 787	944	843	5 029	2 714	2 315
C. D. Puerto Santander	565	299	266				565	299	266
C. D. Tarapacá	2 407	1 270	1 137				2 407	1 270	1 137
<b>Guainía</b>	<b>18 797</b>	<b>9 704</b>	<b>9 093</b>	<b>10 891</b>	<b>5 503</b>	<b>5 388</b>	<b>7 906</b>	<b>4 201</b>	<b>3 705</b>
Inírida	15 676	8 025	7 651	10 891	5 503	5 388	4 785	2 522	2 263
C. D. Barranco Minas	1 262	685	577				1 262	685	577
C. D. San Felipe	470	250	220				470	250	220
C. D. Puerto Colombia	1 043	554	489				1 043	554	489
C. D. La Guadalupe	226	123	103				226	123	103
C. D. Cacahual	120	67	53				120	67	53



**Cuadro 2 (conclusión)**  
**Población total censada, por áreas y sexo,**  
**según departamentos y municipios**  
**2005**

Departamentos y municipios	Total			Cabecera			Resto		
	Total	Hombres	Mujeres	Total	Hombres	Mujeres	Total	Hombres	Mujeres
<b>Guaviare</b>	<b>56 758</b>	<b>29 137</b>	<b>27 621</b>	<b>44 905</b>	<b>22 228</b>	<b>22 677</b>	<b>11 853</b>	<b>6 909</b>	<b>4 944</b>
San José del Guaviare	39 839	19 902	19 937	35 095	17 271	17 824	4 744	2 631	2 113
Calamar	6 094	3 155	2 939	4 855	2 452	2 403	1 239	703	536
El Retorno	4 119	2 041	2 078	3 364	1 650	1 714	755	391	364
Miraflores	6 706	4 039	2 667	1 591	855	736	5 115	3 184	1 931
<b>Vaupés</b>	<b>19 943</b>	<b>10 130</b>	<b>9 813</b>	<b>13 977</b>	<b>6 968</b>	<b>7 009</b>	<b>5 966</b>	<b>3 162</b>	<b>2 804</b>
Mitú	16 980	8 526	8 454	13 171	6 540	6 631	3 809	1 986	1 823
Caruru	641	335	306	641	335	306			
Taraira	1 015	563	452	165	93	72	850	470	380
C. D. Papunaua	106	54	52				106	54	52
C. D. Yavaraté	1 201	652	549				1 201	652	549
<b>Vichada</b>	<b>44 592</b>	<b>23 306</b>	<b>21 286</b>	<b>18 687</b>	<b>9 556</b>	<b>9 131</b>	<b>25 905</b>	<b>13 750</b>	<b>12 155</b>
Puerto Carreño	12 897	6 768	6 129	9 926	5 124	4 802	2 971	1 644	1 327
La Primavera	4 517	2 309	2 208	2 405	1 210	1 195	2 112	1 099	1 013
Santa Rosalía	3 188	1 632	1 556	1 870	952	918	1 318	680	638
Cumaribo	23 990	12 597	11 393	4 486	2 270	2 216	19 504	10 327	9 177

Fuente: DANE

C. D.: Corregimiento Departamental.

Nota: los Corregimientos Departamentales de La Victoria (Amazonas) Mapiripana, Pana Pana y Morichal (Guainía) y Pacoa (Vaupés), presentaron dificultades de accesibilidad que no permitieron realizar el operativo censal.

**Cuadro 3**  
**Población total censada<sup>1</sup>, por áreas y sexo,**  
**según departamentos y grupos de edad**  
**2005**

Departamentos y grupos de edad	Total			Cabecera			Resto		
	Total	Hombres	Mujeres	Total	Hombres	Mujeres	Total	Hombres	Mujeres

**00 Total nacional**

Total	41 468 384	20 336 117	21 132 267	31 510 382	15 086 537	16 423 845	9 958 002	5 249 580	4 708 422
0 a 4	4 108 861	2 106 179	2 002 682	2 907 910	1 488 395	1 419 515	1 200 951	617 784	583 167
5 a 9	4 295 913	2 197 689	2 098 224	3 100 659	1 579 043	1 521 616	1 195 254	618 646	576 608
10 a 14	4 339 046	2 214 464	2 124 582	3 178 643	1 605 865	1 572 778	1 160 403	608 599	551 804
15 a 19	3 933 754	1 975 856	1 957 898	2 965 058	1 455 429	1 509 629	968 696	520 427	448 269
20 a 24	3 641 839	1 783 320	1 858 519	2 842 950	1 359 536	1 483 414	798 889	423 784	375 105
25 a 29	3 280 767	1 590 993	1 689 774	2 571 489	1 219 188	1 352 301	709 278	371 805	337 473
30 a 34	2 917 290	1 401 139	1 516 151	2 278 122	1 068 019	1 210 103	639 168	333 120	306 048
35 a 39	2 919 161	1 392 512	1 526 649	2 299 733	1 067 003	1 232 730	619 428	325 509	293 919
40 a 44	2 732 504	1 304 948	1 427 556	2 184 613	1 013 532	1 171 081	547 891	291 416	256 475
45 a 49	2 291 308	1 088 238	1 203 070	1 823 533	837 758	985 775	467 775	250 480	217 295
50 a 54	1 835 340	876 301	959 039	1 446 551	665 396	781 155	388 789	210 905	177 884
55 a 59	1 450 658	692 733	757 925	1 119 384	512 610	606 774	331 274	180 123	151 151
60 a 64	1 104 733	524 576	580 157	835 144	377 919	457 225	269 589	146 657	122 932
65 a 69	921 054	428 876	492 178	685 621	301 907	383 714	235 433	126 969	108 464
70 a 74	702 518	321 765	380 753	522 246	225 926	296 320	180 272	95 839	84 433
75 a 79	504 438	228 608	275 830	377 004	160 491	216 513	127 434	68 117	59 317
80 a 84	278 875	121 846	157 029	210 501	86 244	124 257	68 374	35 602	32 772
85 a 89	144 936	60 648	84 288	110 851	43 721	67 130	34 085	16 927	17 158
90 a 94	49 438	19 579	29 859	38 439	14 411	24 028	10 999	5 168	5 831
95 a 99	12 786	4 654	8 132	9 698	3 322	6 376	3 088	1 332	1 756
100 a 104	2 418	856	1 562	1 768	613	1 155	650	243	407
105 a 110	588	250	338	352	147	205	236	103	133
111 a 115	159	87	72	113	62	51	46	25	21

**05 Antioquia**

Total	5 601 507	2 708 222	2 893 285	4 340 744	2 047 425	2 293 319	1 260 763	660 797	599 966
0 a 4	510 862	261 523	249 339	362 289	185 044	177 245	148 573	76 479	72 094
5 a 9	546 955	279 146	267 809	394 135	200 187	193 948	152 820	78 959	73 861
10 a 14	571 316	291 286	280 030	423 883	214 124	209 759	147 433	77 162	70 271
15 a 19	531 460	265 600	265 860	407 366	199 504	207 862	124 094	66 096	57 998
20 a 24	480 311	233 467	246 844	378 379	180 201	198 178	101 932	53 266	48 666
25 a 29	431 265	205 700	225 565	339 310	158 415	180 895	91 955	47 285	44 670
30 a 34	381 644	179 415	202 229	300 127	137 448	162 679	81 517	41 967	39 550
35 a 39	411 321	192 863	218 458	330 260	151 052	179 208	81 061	41 811	39 250
40 a 44	399 107	187 353	211 754	324 180	147 959	176 221	74 927	39 394	35 533
45 a 49	337 446	156 837	180 609	274 084	123 315	150 769	63 362	33 522	29 840
50 a 54	269 544	125 942	143 602	219 037	98 646	120 391	50 507	27 296	23 211
55 a 59	209 677	97 032	112 645	169 240	75 225	94 015	40 437	21 807	18 630
60 a 64	157 196	72 437	84 759	125 312	54 819	70 493	31 884	17 618	14 266
65 a 69	127 703	57 885	69 818	101 887	43 710	58 177	25 816	14 175	11 641
70 a 74	99 851	44 539	55 312	80 321	33 871	46 450	19 530	10 668	8 862

**Cuadro 3 (continuación)**  
**Población total censada<sup>1</sup>, por áreas y sexo,**  
**según departamentos y grupos de edad**  
**2005**

Departamentos y grupos de edad	Total			Cabecera			Resto		
	Total	Hombres	Mujeres	Total	Hombres	Mujeres	Total	Hombres	Mujeres
75 a 79	69 792	30 388	39 404	56 461	23 120	33 341	13 331	7 268	6 063
80 a 84	37 451	15 623	21 828	30 638	11 986	18 652	6 813	3 637	3 176
85 a 89	19 490	7 763	11 727	16 186	6 091	10 095	3 304	1 672	1 632
90 a 94	6 900	2 619	4 281	5 803	2 087	3 716	1 097	532	565
95 a 99	1 806	649	1 157	1 501	497	1 004	305	152	153
100 a 104	339	116	223	290	93	197	49	23	26
105 a 110	53	28	25	39	21	18	14	7	7
111 a 115	18	11	7	16	10	6	2	1	1

**08 Atlántico**

Total	2 112 001	1 026 477	1 085 524	2 008 162	971 003	1 037 159	103 839	55 474	48 365
0 a 4	215 434	110 885	104 549	202 620	104 240	98 380	12 814	6 645	6 169
5 a 9	212 224	108 712	103 512	200 398	102 570	97 828	11 826	6 142	5 684
10 a 14	206 003	105 087	100 916	194 499	99 011	95 488	11 504	6 076	5 428
15 a 19	202 458	100 348	102 110	192 395	94 903	97 492	10 063	5 445	4 618
20 a 24	200 551	96 694	103 857	191 919	92 077	99 842	8 632	4 617	4 015
25 a 29	175 017	84 170	90 847	167 331	80 169	87 162	7 686	4 001	3 685
30 a 34	150 204	71 369	78 835	143 056	67 647	75 409	7 148	3 722	3 426
35 a 39	150 625	70 683	79 942	143 693	66 955	76 738	6 932	3 728	3 204
40 a 44	144 391	68 547	75 844	138 056	65 108	72 948	6 335	3 439	2 896
45 a 49	116 603	55 185	61 418	111 811	52 536	59 275	4 792	2 649	2 143
50 a 54	91 641	43 605	48 036	87 665	41 417	46 248	3 976	2 188	1 788
55 a 59	70 042	33 093	36 949	66 822	31 282	35 540	3 220	1 811	1 409
60 a 64	50 385	23 406	26 979	47 901	21 993	25 908	2 484	1 413	1 071
65 a 69	43 376	19 458	23 918	41 212	18 251	22 961	2 164	1 207	957
70 a 74	32 429	14 313	18 116	30 740	13 357	17 383	1 689	956	733
75 a 79	24 663	10 655	14 008	23 399	9 926	13 473	1 264	729	535
80 a 84	14 463	5 931	8 532	13 731	5 529	8 202	732	402	330
85 a 89	7 971	3 107	4 864	7 582	2 895	4 687	389	212	177
90 a 94	2 645	966	1 679	2 491	888	1 603	154	78	76
95 a 99	699	214	485	674	203	471	25	11	14
100 a 104	148	40	108	140	38	102	8	2	6
105 a 110	21	5	16	19	4	15	2	1	1
111 a 115	8	4	4	8	4	4	0	0	0

**11 Bogotá, D. C.**

Total	6 778 691	3 240 469	3 538 222	6 763 325	3 232 423	3 530 902	15 366	8 046	7 320
0 a 4	564 995	288 542	276 453	563 541	287 776	275 765	1 454	766	688
5 a 9	624 983	318 020	306 963	623 317	317 180	306 137	1 666	840	826
10 a 14	608 054	307 597	300 457	606 181	306 613	299 568	1 873	984	889
15 a 19	584 124	286 407	297 717	582 666	285 623	297 043	1 458	784	674
20 a 24	647 902	310 207	337 695	646 718	309 576	337 142	1 184	631	553
25 a 29	613 572	293 935	319 637	612 513	293 407	319 106	1 059	528	531

**Cuadro 3 (continuación)**  
**Población total censada<sup>1</sup>, por áreas y sexo,**  
**según departamentos y grupos de edad**  
**2005**

Departamentos y grupos de edad	Total			Cabecera			Resto		
	Total	Hombres	Mujeres	Total	Hombres	Mujeres	Total	Hombres	Mujeres
30 a 34	539 144	257 524	281 620	538 113	257 005	281 108	1 031	519	512
35 a 39	524 092	246 950	277 142	522 879	246 327	276 552	1 213	623	590
40 a 44	501 563	233 085	268 478	500 471	232 522	267 949	1 092	563	529
45 a 49	421 781	193 026	228 755	420 897	192 539	228 358	884	487	397
50 a 54	329 794	149 957	179 837	329 169	149 608	179 561	625	349	276
55 a 59	254 476	115 595	138 881	253 964	115 318	138 646	512	277	235
60 a 64	187 520	84 865	102 655	187 102	84 639	102 463	418	226	192
65 a 69	136 497	58 743	77 754	136 155	58 567	77 588	342	176	166
70 a 74	100 533	42 277	58 256	100 282	42 141	58 141	251	136	115
75 a 79	73 010	29 560	43 450	72 835	29 462	43 373	175	98	77
80 a 84	39 372	14 798	24 574	39 295	14 755	24 540	77	43	34
85 a 89	19 070	6 619	12 451	19 032	6 608	12 424	38	11	27
90 a 94	6 346	2 126	4 220	6 334	2 121	4 213	12	5	7
95 a 99	1 549	472	1 077	1 548	472	1 076	1	0	1
100 a 104	230	105	125	229	105	124	1	0	1
105 a 110	56	38	18	56	38	18	0	0	0
111 a 115	28	21	7	28	21	7	0	0	0

**13 Bolívar**

Total	1 836 640	918 074	918 566	1 406 807	686 154	720 653	429 833	231 920	197 913
0 a 4	206 834	106 839	99 995	149 378	76 924	72 454	57 456	29 915	27 541
5 a 9	199 419	102 226	97 193	144 822	73 838	70 984	54 597	28 388	26 209
10 a 14	204 537	105 346	99 191	150 648	76 792	73 856	53 889	28 554	25 335
15 a 19	184 362	94 292	90 070	139 583	69 773	69 810	44 779	24 519	20 260
20 a 24	163 823	81 329	82 494	128 269	61 841	66 428	35 554	19 488	16 066
25 a 29	142 347	69 806	72 541	112 126	53 538	58 588	30 221	16 268	13 953
30 a 34	127 120	62 255	64 865	99 689	47 480	52 209	27 431	14 775	12 656
35 a 39	123 861	60 589	63 272	98 044	46 236	51 808	25 817	14 353	11 464
40 a 44	112 370	55 188	57 182	90 648	43 147	47 501	21 722	12 041	9 681
45 a 49	92 374	45 190	47 184	74 594	35 353	39 241	17 780	9 837	7 943
50 a 54	72 366	35 991	36 375	57 921	27 826	30 095	14 445	8 165	6 280
55 a 59	58 095	28 503	29 592	45 833	21 622	24 211	12 262	6 881	5 381
60 a 64	42 864	20 974	21 890	33 219	15 563	17 656	9 645	5 411	4 234
65 a 69	37 148	17 906	19 242	28 386	12 996	15 390	8 762	4 910	3 852
70 a 74	27 976	13 169	14 807	21 809	9 793	12 016	6 167	3 376	2 791
75 a 79	19 893	9 268	10 625	15 282	6 683	8 599	4 611	2 585	2 026
80 a 84	11 482	5 121	6 361	8 949	3 785	5 164	2 533	1 336	1 197
85 a 89	6 779	2 896	3 883	5 277	2 106	3 171	1 502	790	712
90 a 94	2 195	885	1 310	1 737	647	1 090	458	238	220
95 a 99	634	251	383	479	177	302	155	74	81
100 a 104	131	41	90	96	30	66	35	11	24
105 a 110	26	7	19	17	3	14	9	4	5
111 a 115	4	2	2	1	1	0	3	1	2

**Cuadro 3 (continuación)**  
**Población total censada<sup>1</sup>, por áreas y sexo,**  
**según departamentos y grupos de edad**  
**2005**

Departamentos y grupos de edad	Total			Cabecera			Resto		
	Total	Hombres	Mujeres	Total	Hombres	Mujeres	Total	Hombres	Mujeres
<b>15 Boyacá</b>									
Total	1 210 982	602 851	608 131	632 836	300 789	332 047	578 146	302 062	276 084
0 a 4	118 429	60 880	57 549	60 928	31 208	29 720	57 501	29 672	27 829
5 a 9	129 241	66 191	63 050	66 859	33 977	32 882	62 382	32 214	30 168
10 a 14	130 892	67 132	63 760	66 896	33 681	33 215	63 996	33 451	30 545
15 a 19	115 368	59 741	55 627	60 990	30 133	30 857	54 378	29 608	24 770
20 a 24	96 911	48 767	48 144	54 524	25 663	28 861	42 387	23 104	19 283
25 a 29	86 333	43 475	42 858	48 620	22 698	25 922	37 713	20 777	16 936
30 a 34	80 096	39 472	40 624	44 621	20 404	24 217	35 475	19 068	16 407
35 a 39	78 717	38 323	40 394	44 699	20 208	24 491	34 018	18 115	15 903
40 a 44	72 707	35 166	37 541	41 782	19 074	22 708	30 925	16 092	14 833
45 a 49	64 026	31 095	32 931	35 829	16 426	19 403	28 197	14 669	13 528
50 a 54	53 943	26 091	27 852	27 987	12 968	15 019	25 956	13 123	12 833
55 a 59	45 364	21 951	23 413	21 265	9 699	11 566	24 099	12 252	11 847
60 a 64	36 793	17 372	19 421	15 626	6 787	8 839	21 167	10 585	10 582
65 a 69	34 365	16 250	18 115	14 173	6 180	7 993	20 192	10 070	10 122
70 a 74	27 589	13 000	14 589	11 269	4 873	6 396	16 320	8 127	8 193
75 a 79	20 608	9 531	11 077	8 198	3 487	4 711	12 410	6 044	6 366
80 a 84	11 413	5 079	6 334	4 796	1 914	2 882	6 617	3 165	3 452
85 a 89	5 846	2 448	3 398	2 623	1 000	1 623	3 223	1 448	1 775
90 a 94	1 863	715	1 148	924	328	596	939	387	552
95 a 99	401	137	264	189	62	127	212	75	137
100 a 104	59	24	35	28	12	16	31	12	19
105 a 110	16	9	7	9	6	3	7	3	4
111 a 115	2	2	0	1	1	0	1	1	0
<b>17 Caldas</b>									
Total	898 490	438 465	460 025	646 728	305 237	341 491	251 762	133 228	118 534
0 a 4	72 493	37 090	35 403	47 990	24 368	23 622	24 503	12 722	11 781
5 a 9	82 655	42 631	40 024	55 593	28 531	27 062	27 062	14 100	12 962
10 a 14	90 137	45 995	44 142	62 150	31 347	30 803	27 987	14 648	13 339
15 a 19	83 216	41 830	41 386	59 970	29 543	30 427	23 246	12 287	10 959
20 a 24	72 644	35 597	37 047	54 821	26 316	28 505	17 823	9 281	8 542
25 a 29	64 525	31 370	33 155	47 476	22 696	24 780	17 049	8 674	8 375
30 a 34	58 707	28 268	30 439	42 236	19 763	22 473	16 471	8 505	7 966
35 a 39	64 065	30 146	33 919	46 552	21 056	25 496	17 513	9 090	8 423
40 a 44	63 352	29 918	33 434	46 977	21 140	25 837	16 375	8 778	7 597
45 a 49	58 014	27 434	30 580	43 417	19 433	23 984	14 597	8 001	6 596
50 a 54	49 149	23 228	25 921	36 495	16 184	20 311	12 654	7 044	5 610
55 a 59	37 842	17 972	19 870	27 828	12 398	15 430	10 014	5 574	4 440
60 a 64	29 521	13 865	15 656	21 537	9 427	12 110	7 984	4 438	3 546
65 a 69	25 009	11 535	13 474	18 191	7 784	10 407	6 818	3 751	3 067
70 a 74	19 681	9 013	10 668	14 583	6 250	8 333	5 098	2 763	2 335

**Cuadro 3 (continuación)**  
**Población total censada<sup>1</sup>, por áreas y sexo,**  
**según departamentos y grupos de edad**  
**2005**

Departamentos y grupos de edad	Total			Cabecera			Resto		
	Total	Hombres	Mujeres	Total	Hombres	Mujeres	Total	Hombres	Mujeres
75 a 79	14 574	6 756	7 818	10 956	4 763	6 193	3 618	1 993	1 625
80 a 84	7 737	3 508	4 229	5 884	2 494	3 390	1 853	1 014	839
85 a 89	3 651	1 682	1 969	2 889	1 270	1 619	762	412	350
90 a 94	1 227	530	697	956	407	549	271	123	148
95 a 99	240	80	160	194	57	137	46	23	23
100 a 104	42	12	30	29	9	20	13	3	10
105 a 110	8	4	4	3	0	3	5	4	1
111 a 115	1	1	0	1	1	0	0	0	0

**18 Caquetá**

Total	337 932	171 351	166 581	227 813	110 311	117 502	110 119	61 040	49 079
0 a 4	46 452	23 940	22 512	30 065	15 424	14 641	16 387	8 516	7 871
5 a 9	43 120	22 124	20 996	28 656	14 508	14 148	14 464	7 616	6 848
10 a 14	41 383	20 863	20 520	28 628	14 183	14 445	12 755	6 680	6 075
15 a 19	34 059	17 374	16 685	22 892	10 949	11 943	11 167	6 425	4 742
20 a 24	28 599	14 733	13 866	18 238	8 531	9 707	10 361	6 202	4 159
25 a 29	25 100	12 589	12 511	16 682	7 905	8 777	8 418	4 684	3 734
30 a 34	21 988	10 724	11 264	14 655	6 690	7 965	7 333	4 034	3 299
35 a 39	21 183	10 302	10 881	14 651	6 743	7 908	6 532	3 559	2 973
40 a 44	17 966	8 899	9 067	12 512	5 861	6 651	5 454	3 038	2 416
45 a 49	14 341	7 168	7 173	10 104	4 711	5 393	4 237	2 457	1 780
50 a 54	11 618	5 841	5 777	8 249	3 914	4 335	3 369	1 927	1 442
55 a 59	9 111	4 695	4 416	6 300	3 061	3 239	2 811	1 634	1 177
60 a 64	6 984	3 715	3 269	4 736	2 298	2 438	2 248	1 417	831
65 a 69	5 818	2 989	2 829	4 054	1 882	2 172	1 764	1 107	657
70 a 74	4 687	2 413	2 274	3 347	1 621	1 726	1 340	792	548
75 a 79	2 949	1 614	1 335	2 038	1 007	1 031	911	607	304
80 a 84	1 483	786	697	1 162	586	576	321	200	121
85 a 89	787	419	368	602	310	292	185	109	76
90 a 94	212	107	105	170	82	88	42	25	17
95 a 99	62	38	24	47	30	17	15	8	7
100 a 104	16	9	7	15	8	7	1	1	0
105 a 110	10	6	4	6	4	2	4	2	2
111 a 115	4	3	1	4	3	1	0	0	0

**19 Cauca**

Total	1 182 022	589 221	592 801	479 365	228 055	251 310	702 657	361 166	341 491
0 a 4	126 947	64 560	62 387	43 450	22 167	21 283	83 497	42 393	41 104
5 a 9	133 021	68 023	64 998	47 206	24 068	23 138	85 815	43 955	41 860
10 a 14	132 968	68 128	64 840	50 342	25 375	24 967	82 626	42 753	39 873
15 a 19	117 742	59 572	58 170	47 390	22 869	24 521	70 352	36 703	33 649
20 a 24	107 637	54 120	53 517	45 703	21 739	23 964	61 934	32 381	29 553
25 a 29	94 553	47 015	47 538	40 305	19 079	21 226	54 248	27 936	26 312

**Cuadro 3 (continuación)**  
**Población total censada<sup>1</sup>, por áreas y sexo,**  
**según departamentos y grupos de edad**  
**2005**

Departamentos y grupos de edad	Total			Cabecera			Resto		
	Total	Hombres	Mujeres	Total	Hombres	Mujeres	Total	Hombres	Mujeres
30 a 34	77 529	38 280	39 249	33 957	16 036	17 921	43 572	22 244	21 328
35 a 39	72 521	35 428	37 093	33 042	15 238	17 804	39 479	20 190	19 289
40 a 44	66 432	32 027	34 405	31 354	14 144	17 210	35 078	17 883	17 195
45 a 49	56 792	27 365	29 427	25 704	11 399	14 305	31 088	15 966	15 122
50 a 54	47 113	22 988	24 125	20 978	9 499	11 479	26 135	13 489	12 646
55 a 59	39 010	19 381	19 629	16 206	7 360	8 846	22 804	12 021	10 783
60 a 64	31 299	15 278	16 021	12 421	5 529	6 892	18 878	9 749	9 129
65 a 69	27 511	13 189	14 322	10 750	4 697	6 053	16 761	8 492	8 269
70 a 74	21 591	10 249	11 342	8 287	3 638	4 649	13 304	6 611	6 693
75 a 79	14 815	7 153	7 662	5 826	2 522	3 304	8 989	4 631	4 358
80 a 84	8 381	3 900	4 481	3 471	1 488	1 983	4 910	2 412	2 498
85 a 89	4 215	1 844	2 371	1 986	828	1 158	2 229	1 016	1 213
90 a 94	1 451	533	918	745	281	464	706	252	454
95 a 99	388	148	240	199	78	121	189	70	119
100 a 104	79	30	49	34	17	17	45	13	32
105 a 110	25	10	15	8	4	4	17	6	11
111 a 115	2	0	2	1	0	1	1	0	1

**20 Cesar**

Total	878 437	438 103	440 334	625 775	301 778	323 997	252 662	136 325	116 337
0 a 4	111 629	57 535	54 094	73 960	38 129	35 831	37 669	19 406	18 263
5 a 9	107 134	55 172	51 962	72 587	37 036	35 551	34 547	18 136	16 411
10 a 14	106 318	54 466	51 852	74 770	37 683	37 087	31 548	16 783	14 765
15 a 19	89 785	44 881	44 904	64 814	31 423	33 391	24 971	13 458	11 513
20 a 24	74 579	35 444	39 135	54 122	24 737	29 385	20 457	10 707	9 750
25 a 29	67 134	32 335	34 799	48 533	22 339	26 194	18 601	9 996	8 605
30 a 34	59 988	28 723	31 265	43 785	20 067	23 718	16 203	8 656	7 547
35 a 39	57 027	27 435	29 592	42 010	19 199	22 811	15 017	8 236	6 781
40 a 44	49 205	24 133	25 072	37 034	17 303	19 731	12 171	6 830	5 341
45 a 49	39 759	19 556	20 203	29 561	13 798	15 763	10 198	5 758	4 440
50 a 54	31 401	15 587	15 814	23 259	10 907	12 352	8 142	4 680	3 462
55 a 59	25 143	12 831	12 312	18 245	8 802	9 443	6 898	4 029	2 869
60 a 64	18 023	9 209	8 814	13 051	6 271	6 780	4 972	2 938	2 034
65 a 69	14 841	7 622	7 219	10 602	5 068	5 534	4 239	2 554	1 685
70 a 74	10 866	5 481	5 385	7 857	3 696	4 161	3 009	1 785	1 224
75 a 79	7 742	3 963	3 779	5 628	2 672	2 956	2 114	1 291	823
80 a 84	4 215	2 060	2 155	3 132	1 431	1 701	1 083	629	454
85 a 89	2 527	1 223	1 304	1 935	878	1 057	592	345	247
90 a 94	819	336	483	650	253	397	169	83	86
95 a 99	248	93	155	200	76	124	48	17	31
100 a 104	41	15	26	32	9	23	9	6	3
105 a 110	11	3	8	6	1	5	5	2	3
111 a 115	2	0	2	2	0	2	0	0	0

**Cuadro 3 (continuación)**  
**Población total censada<sup>1</sup>, por áreas y sexo,**  
**según departamentos y grupos de edad**  
**2005**

Departamentos y grupos de edad	Total			Cabecera			Resto		
	Total	Hombres	Mujeres	Total	Hombres	Mujeres	Total	Hombres	Mujeres

### 23 Córdoba

Total	1 462 909	736 874	726 035	743 886	357 190	386 696	719 023	379 684	339 339
0 a 4	169 913	87 547	82 366	78 683	40 529	38 154	91 230	47 018	44 212
5 a 9	170 224	87 444	82 780	79 422	40 419	39 003	90 802	47 025	43 777
10 a 14	171 165	88 204	82 961	82 448	41 187	41 261	88 717	47 017	41 700
15 a 19	148 957	76 421	72 536	76 849	37 265	39 584	72 108	39 156	32 952
20 a 24	124 790	61 500	63 290	67 449	31 320	36 129	57 341	30 180	27 161
25 a 29	109 639	53 830	55 809	59 651	27 838	31 813	49 988	25 992	23 996
30 a 34	97 674	47 828	49 846	51 204	23 685	27 519	46 470	24 143	22 327
35 a 39	96 407	47 525	48 882	51 611	23 731	27 880	44 796	23 794	21 002
40 a 44	84 759	42 485	42 274	46 582	22 000	24 582	38 177	20 485	17 692
45 a 49	69 946	34 766	35 180	38 494	18 043	20 451	31 452	16 723	14 729
50 a 54	55 479	27 738	27 741	29 870	14 041	15 829	25 609	13 697	11 912
55 a 59	44 476	22 076	22 400	23 004	10 683	12 321	21 472	11 393	10 079
60 a 64	34 134	17 157	16 977	16 621	7 707	8 914	17 513	9 450	8 063
65 a 69	29 891	15 093	14 798	14 559	6 714	7 845	15 332	8 379	6 953
70 a 74	21 975	10 814	11 161	10 721	4 701	6 020	11 254	6 113	5 141
75 a 79	15 838	7 899	7 939	7 962	3 558	4 404	7 876	4 341	3 535
80 a 84	9 580	4 778	4 802	4 700	2 087	2 613	4 880	2 691	2 189
85 a 89	5 357	2 569	2 788	2 771	1 199	1 572	2 586	1 370	1 216
90 a 94	1 934	890	1 044	930	360	570	1 004	530	474
95 a 99	577	250	327	282	106	176	295	144	151
100 a 104	142	44	98	58	13	45	84	31	53
105 a 110	45	12	33	13	2	11	32	10	22
111 a 115	7	4	3	2	2	0	5	2	3

### 25 Cundinamarca

Total	2 228 682	1 113 313	1 115 369	1 442 011	698 564	743 447	786 671	414 749	371 922
0 a 4	210 249	107 596	102 653	137 390	70 315	67 075	72 859	37 281	35 578
5 a 9	237 896	121 641	116 255	154 509	78 713	75 796	83 387	42 928	40 459
10 a 14	239 094	122 433	116 661	152 677	77 149	75 528	86 417	45 284	41 133
15 a 19	204 400	103 883	100 517	131 515	64 430	67 085	72 885	39 453	33 432
20 a 24	184 024	93 623	90 401	125 092	61 101	63 991	58 932	32 522	26 410
25 a 29	163 144	80 692	82 452	112 384	54 145	58 239	50 760	26 547	24 213
30 a 34	153 525	74 866	78 659	103 492	48 770	54 722	50 033	26 096	23 937
35 a 39	159 359	77 610	81 749	107 534	50 561	56 973	51 825	27 049	24 776
40 a 44	150 503	73 949	76 554	101 456	48 179	53 277	49 047	25 770	23 277
45 a 49	125 086	61 918	63 168	82 774	39 123	43 651	42 312	22 795	19 517
50 a 54	99 856	50 019	49 837	63 348	30 077	33 271	36 508	19 942	16 566
55 a 59	79 112	39 515	39 597	47 407	22 265	25 142	31 705	17 250	14 455
60 a 64	62 907	30 843	32 064	35 464	16 183	19 281	27 443	14 660	12 783
65 a 69	54 760	26 338	28 422	30 113	13 359	16 754	24 647	12 979	11 668
70 a 74	44 027	20 884	23 143	23 765	10 426	13 339	20 262	10 458	9 804



**Cuadro 3 (continuación)**  
**Población total censada<sup>1</sup>, por áreas y sexo,**  
**según departamentos y grupos de edad**  
**2005**

Departamentos y grupos de edad	Total			Cabecera			Resto		
	Total	Hombres	Mujeres	Total	Hombres	Mujeres	Total	Hombres	Mujeres
75 a 79	31 473	14 857	16 616	16 706	7 273	9 433	14 767	7 584	7 183
80 a 84	17 316	7 606	9 710	9 488	3 824	5 664	7 828	3 782	4 046
85 a 89	8 410	3 580	4 830	4 776	1 849	2 927	3 634	1 731	1 903
90 a 94	2 816	1 177	1 639	1 702	666	1 036	1 114	511	603
95 a 99	614	245	369	363	138	225	251	107	144
100 a 104	85	27	58	48	16	32	37	11	26
105 a 110	22	9	13	7	2	5	15	7	8
111 a 115	4	2	2	1	0	1	3	2	1

**27 Chocó**

Total	388 476	191 984	196 492	212 091	100 288	111 803	176 385	91 696	84 689
0 a 4	57 271	29 154	28 117	26 762	13 548	13 214	30 509	15 606	14 903
5 a 9	49 903	25 646	24 257	24 268	12 370	11 898	25 635	13 276	12 359
10 a 14	49 983	25 511	24 472	26 959	13 235	13 724	23 024	12 276	10 748
15 a 19	44 704	23 036	21 668	26 593	13 031	13 562	18 111	10 005	8 106
20 a 24	34 308	16 880	17 428	20 368	9 560	10 808	13 940	7 320	6 620
25 a 29	27 119	13 010	14 109	15 697	7 265	8 432	11 422	5 745	5 677
30 a 34	22 015	10 336	11 679	12 298	5 460	6 838	9 717	4 876	4 841
35 a 39	20 639	9 651	10 988	11 789	5 181	6 608	8 850	4 470	4 380
40 a 44	18 037	8 401	9 636	10 751	4 690	6 061	7 286	3 711	3 575
45 a 49	16 543	7 814	8 729	9 498	4 230	5 268	7 045	3 584	3 461
50 a 54	12 008	5 730	6 278	7 105	3 171	3 934	4 903	2 559	2 344
55 a 59	9 375	4 532	4 843	5 194	2 411	2 783	4 181	2 121	2 060
60 a 64	6 590	3 198	3 392	3 759	1 682	2 077	2 831	1 516	1 315
65 a 69	7 560	3 502	4 058	4 163	1 715	2 448	3 397	1 787	1 610
70 a 74	5 037	2 305	2 732	2 725	1 116	1 609	2 312	1 189	1 123
75 a 79	3 751	1 700	2 051	2 006	784	1 222	1 745	916	829
80 a 84	1 773	809	964	1 048	423	625	725	386	339
85 a 89	1 101	467	634	651	252	399	450	215	235
90 a 94	454	207	247	276	114	162	178	93	85
95 a 99	231	79	152	144	43	101	87	36	51
100 a 104	55	10	45	25	4	21	30	6	24
105 a 110	17	5	12	11	3	8	6	2	4
111 a 115	2	1	1	1	0	1	1	1	0

**41 Huila**

Total	1 001 476	501 619	499 857	600 801	287 651	313 150	400 675	213 968	186 707
0 a 4	110 601	56 470	54 131	60 297	30 501	29 796	50 304	25 969	24 335
5 a 9	118 982	60 931	58 051	66 985	34 105	32 880	51 997	26 826	25 171
10 a 14	117 201	59 709	57 492	68 860	34 573	34 287	48 341	25 136	23 205
15 a 19	98 556	49 978	48 578	58 864	28 476	30 388	39 692	21 502	18 190
20 a 24	82 471	40 617	41 854	49 641	23 074	26 567	32 830	17 543	15 287
25 a 29	74 129	36 811	37 318	45 117	21 137	23 980	29 012	15 674	13 338

**Cuadro 3 (continuación)**  
**Población total censada<sup>1</sup>, por áreas y sexo,**  
**según departamentos y grupos de edad**  
**2005**

Departamentos y grupos de edad	Total			Cabecera			Resto		
	Total	Hombres	Mujeres	Total	Hombres	Mujeres	Total	Hombres	Mujeres
30 a 34	65 770	32 034	33 736	40 143	18 437	21 706	25 627	13 597	12 030
35 a 39	64 942	31 799	33 143	40 843	18 848	21 995	24 099	12 951	11 148
40 a 44	60 419	29 800	30 619	39 214	18 274	20 940	21 205	11 526	9 679
45 a 49	50 312	24 893	25 419	32 376	15 077	17 299	17 936	9 816	8 120
50 a 54	40 464	20 276	20 188	25 835	12 205	13 630	14 629	8 071	6 558
55 a 59	32 068	16 153	15 915	20 032	9 292	10 740	12 036	6 861	5 175
60 a 64	24 800	12 394	12 406	14 967	6 905	8 062	9 833	5 489	4 344
65 a 69	21 166	10 556	10 610	12 684	5 751	6 933	8 482	4 805	3 677
70 a 74	16 328	7 889	8 439	9 840	4 278	5 562	6 488	3 611	2 877
75 a 79	11 701	5 687	6 014	7 438	3 265	4 173	4 263	2 422	1 841
80 a 84	6 823	3 307	3 516	4 410	1 954	2 456	2 413	1 353	1 060
85 a 89	3 307	1 610	1 697	2 237	1 029	1 208	1 070	581	489
90 a 94	1 123	551	572	806	371	435	317	180	137
95 a 99	258	123	135	183	88	95	75	35	40
100 a 104	48	26	22	26	9	17	22	17	5
105 a 110	6	4	2	3	2	1	3	2	1
111 a 115	1	1	0	0	0	0	1	1	0

#### 44 La Guajira

Total	655 943	324 424	331 519	340 587	166 110	174 477	315 356	158 314	157 042
0 a 4	109 491	55 531	53 960	46 441	23 609	22 832	63 050	31 922	31 128
5 a 9	85 231	43 705	41 526	38 461	19 585	18 876	46 770	24 120	22 650
10 a 14	75 146	38 160	36 986	37 529	18 712	18 817	37 617	19 448	18 169
15 a 19	63 308	31 523	31 785	34 104	16 587	17 517	29 204	14 936	14 268
20 a 24	57 011	27 800	29 211	30 742	14 714	16 028	26 269	13 086	13 183
25 a 29	48 920	23 503	25 417	27 258	13 026	14 232	21 662	10 477	11 185
30 a 34	40 324	19 389	20 935	23 140	11 013	12 127	17 184	8 376	8 808
35 a 39	37 655	17 971	19 684	21 883	10 217	11 666	15 772	7 754	8 018
40 a 44	32 374	15 741	16 633	19 750	9 596	10 154	12 624	6 145	6 479
45 a 49	27 397	13 256	14 141	16 713	7 995	8 718	10 684	5 261	5 423
50 a 54	19 987	9 904	10 083	12 844	6 230	6 614	7 143	3 674	3 469
55 a 59	16 746	8 207	8 539	9 323	4 553	4 770	7 423	3 654	3 769
60 a 64	12 417	6 022	6 395	6 931	3 384	3 547	5 486	2 638	2 848
65 a 69	11 026	5 181	5 845	5 732	2 648	3 084	5 294	2 533	2 761
70 a 74	8 438	3 935	4 503	4 833	2 199	2 634	3 605	1 736	1 869
75 a 79	4 972	2 269	2 703	2 313	982	1 331	2 659	1 287	1 372
80 a 84	2 793	1 190	1 603	1 321	551	770	1 472	639	833
85 a 89	1 630	693	937	772	308	464	858	385	473
90 a 94	660	293	367	341	141	200	319	152	167
95 a 99	271	103	168	121	52	69	150	51	99
100 a 104	78	21	57	23	5	18	55	16	39
105 a 110	53	23	30	4	2	2	49	21	28
111 a 115	15	4	11	8	1	7	7	3	4

**Cuadro 3 (continuación)**  
**Población total censada<sup>1</sup>, por áreas y sexo,**  
**según departamentos y grupos de edad**  
**2005**

Departamentos y grupos de edad	Total			Cabecera			Resto		
	Total	Hombres	Mujeres	Total	Hombres	Mujeres	Total	Hombres	Mujeres

**47 Magdalena**

Total	1 136 819	573 639	563 180	785 801	384 294	401 507	351 018	189 345	161 673
0 a 4	144 032	74 066	69 966	93 573	48 003	45 570	50 459	26 063	24 396
5 a 9	134 878	69 391	65 487	89 667	45 916	43 751	45 211	23 475	21 736
10 a 14	129 658	66 635	63 023	87 491	44 375	43 116	42 167	22 260	19 907
15 a 19	113 486	57 960	55 526	78 670	39 148	39 522	34 816	18 812	16 004
20 a 24	96 067	47 967	48 100	66 901	32 210	34 691	29 166	15 757	13 409
25 a 29	86 229	42 725	43 504	61 055	29 019	32 036	25 174	13 706	11 468
30 a 34	76 866	38 027	38 839	54 154	25 750	28 404	22 712	12 277	10 435
35 a 39	73 400	36 279	37 121	51 936	24 624	27 312	21 464	11 655	9 809
40 a 44	65 395	32 497	32 898	47 615	22 539	25 076	17 780	9 958	7 822
45 a 49	53 922	26 807	27 115	39 026	18 446	20 580	14 896	8 361	6 535
50 a 54	43 248	21 762	21 486	31 293	14 918	16 375	11 955	6 844	5 111
55 a 59	34 200	17 414	16 786	24 207	11 657	12 550	9 993	5 757	4 236
60 a 64	24 855	12 599	12 256	17 348	8 284	9 064	7 507	4 315	3 192
65 a 69	21 472	10 575	10 897	15 059	6 942	8 117	6 413	3 633	2 780
70 a 74	15 765	7 827	7 938	11 054	5 101	5 953	4 711	2 726	1 985
75 a 79	11 363	5 636	5 727	8 025	3 688	4 337	3 338	1 948	1 390
80 a 84	6 522	3 057	3 465	4 772	2 074	2 698	1 750	983	767
85 a 89	3 759	1 717	2 042	2 692	1 135	1 557	1 067	582	485
90 a 94	1 245	498	747	935	347	588	310	151	159
95 a 99	342	141	201	244	80	164	98	61	37
100 a 104	84	41	43	68	31	37	16	10	6
105 a 110	23	15	8	12	5	7	11	10	1
111 a 115	8	3	5	4	2	2	4	1	3

**50 Meta**

Total	713 772	358 589	355 183	575 373	282 501	292 872	138 399	76 088	62 311
0 a 4	76 403	39 280	37 123	59 354	30 509	28 845	17 049	8 771	8 278
5 a 9	78 700	40 747	37 953	62 445	32 159	30 286	16 255	8 588	7 667
10 a 14	80 889	41 127	39 762	64 672	32 391	32 281	16 217	8 736	7 481
15 a 19	69 564	34 930	34 634	56 834	27 888	28 946	12 730	7 042	5 688
20 a 24	62 979	31 301	31 678	52 048	25 447	26 601	10 931	5 854	5 077
25 a 29	57 033	28 153	28 880	46 628	22 578	24 050	10 405	5 575	4 830
30 a 34	50 800	24 814	25 986	41 294	19 661	21 633	9 506	5 153	4 353
35 a 39	50 056	24 246	25 810	40 872	19 102	21 770	9 184	5 144	4 040
40 a 44	45 481	22 473	23 008	37 479	17 936	19 543	8 002	4 537	3 465
45 a 49	36 848	18 153	18 695	30 218	14 388	15 830	6 630	3 765	2 865
50 a 54	28 367	14 181	14 186	22 907	10 959	11 948	5 460	3 222	2 238
55 a 59	22 286	11 304	10 982	17 699	8 575	9 124	4 587	2 729	1 858
60 a 64	16 941	8 762	8 179	13 253	6 460	6 793	3 688	2 302	1 386
65 a 69	14 267	7 333	6 934	11 178	5 459	5 719	3 089	1 874	1 215
70 a 74	10 353	5 366	4 987	8 170	4 049	4 121	2 183	1 317	866

**Cuadro 3 (continuación)**  
**Población total censada<sup>1</sup>, por áreas y sexo,**  
**según departamentos y grupos de edad**  
**2005**

Departamentos y grupos de edad	Total			Cabecera			Resto		
	Total	Hombres	Mujeres	Total	Hombres	Mujeres	Total	Hombres	Mujeres
75 a 79	6 961	3 526	3 435	5 576	2 685	2 891	1 385	841	544
80 a 84	3 556	1 781	1 775	2 861	1 360	1 501	695	421	274
85 a 89	1 671	822	849	1 388	664	724	283	158	125
90 a 94	493	243	250	402	202	200	91	41	50
95 a 99	101	37	64	76	23	53	25	14	11
100 a 104	18	8	10	14	4	10	4	4	0
105 a 110	4	2	2	4	2	2	0	0	0
111 a 115	1	0	1	1	0	1	0	0	0

#### 52 Nariño

Total	1 498 234	741 925	756 309	703 636	336 537	367 099	794 598	405 388	389 210
0 a 4	166 800	85 355	81 445	68 499	35 100	33 399	98 301	50 255	48 046
5 a 9	165 835	85 057	80 778	72 489	36 754	35 735	93 346	48 303	45 043
10 a 14	159 635	81 530	78 105	73 297	36 983	36 314	86 338	44 547	41 791
15 a 19	148 073	74 990	73 083	68 982	33 830	35 152	79 091	41 160	37 931
20 a 24	136 761	68 468	68 293	64 808	31 393	33 415	71 953	37 075	34 878
25 a 29	122 136	60 286	61 850	58 766	27 796	30 970	63 370	32 490	30 880
30 a 34	102 490	49 392	53 098	50 695	23 389	27 306	51 795	26 003	25 792
35 a 39	99 546	48 105	51 441	51 605	23 634	27 971	47 941	24 471	23 470
40 a 44	82 845	39 859	42 986	43 917	20 200	23 717	38 928	19 659	19 269
45 a 49	68 928	32 965	35 963	35 936	16 480	19 456	32 992	16 485	16 507
50 a 54	57 286	27 383	29 903	28 678	12 978	15 700	28 608	14 405	14 203
55 a 59	48 707	23 664	25 043	23 169	10 571	12 598	25 538	13 093	12 445
60 a 64	39 193	18 820	20 373	18 329	8 211	10 118	20 864	10 609	10 255
65 a 69	33 582	15 832	17 750	15 140	6 689	8 451	18 442	9 143	9 299
70 a 74	27 493	12 508	14 985	12 024	5 196	6 828	15 469	7 312	8 157
75 a 79	19 386	8 941	10 445	8 532	3 702	4 830	10 854	5 239	5 615
80 a 84	11 058	5 199	5 859	4 874	2 086	2 788	6 184	3 113	3 071
85 a 89	5 840	2 567	3 273	2 629	1 082	1 547	3 211	1 485	1 726
90 a 94	1 945	773	1 172	972	369	603	973	404	569
95 a 99	568	182	386	238	75	163	330	107	223
100 a 104	97	36	61	44	14	30	53	22	31
105 a 110	27	12	15	11	4	7	16	8	8
111 a 115	3	1	2	2	1	1	1	0	1

#### 54 Norte de Santander

Total	1 208 336	597 865	610 471	946 305	456 714	489 591	262 031	141 151	120 880
0 a 4	122 847	63 303	59 544	90 957	46 858	44 099	31 890	16 445	15 445
5 a 9	127 519	65 499	62 020	95 492	48 822	46 670	32 027	16 677	15 350
10 a 14	133 110	68 354	64 756	101 377	51 784	49 593	31 733	16 570	15 163
15 a 19	121 958	61 629	60 329	95 004	46 844	48 160	26 954	14 785	12 169
20 a 24	109 558	54 098	55 460	87 921	42 297	45 624	21 637	11 801	9 836
25 a 29	94 719	46 567	48 152	75 618	36 066	39 552	19 101	10 501	8 600

**Cuadro 3 (continuación)**  
**Población total censada<sup>1</sup>, por áreas y sexo,**  
**según departamentos y grupos de edad**  
**2005**

Departamentos y grupos de edad	Total			Cabecera			Resto		
	Total	Hombres	Mujeres	Total	Hombres	Mujeres	Total	Hombres	Mujeres
30 a 34	83 963	40 467	43 496	67 211	31 445	35 766	16 752	9 022	7 730
35 a 39	82 133	39 227	42 906	66 296	30 688	35 608	15 837	8 539	7 298
40 a 44	75 026	36 206	38 820	61 096	28 540	32 556	13 930	7 666	6 264
45 a 49	62 908	30 321	32 587	51 102	23 800	27 302	11 806	6 521	5 285
50 a 54	50 320	24 522	25 798	40 574	19 054	21 520	9 746	5 468	4 278
55 a 59	39 554	19 252	20 302	31 343	14 612	16 731	8 211	4 640	3 571
60 a 64	30 427	14 700	15 727	23 616	10 805	12 811	6 811	3 895	2 916
65 a 69	25 998	12 211	13 787	20 279	8 937	11 342	5 719	3 274	2 445
70 a 74	19 516	8 876	10 640	15 245	6 546	8 699	4 271	2 330	1 941
75 a 79	14 509	6 477	8 032	11 530	4 864	6 666	2 979	1 613	1 366
80 a 84	8 134	3 568	4 566	6 516	2 692	3 824	1 618	876	742
85 a 89	4 272	1 807	2 465	3 570	1 447	2 123	702	360	342
90 a 94	1 469	634	835	1 244	501	743	225	133	92
95 a 99	319	123	196	255	91	164	64	32	32
100 a 104	62	18	44	48	17	31	14	1	13
105 a 110	14	5	9	11	4	7	3	1	2
111 a 115	1	1	0	0	0	0	1	1	0

**63 Quindío**

Total	518 691	253 032	265 659	449 161	214 879	234 282	69 530	38 153	31 377
0 a 4	41 932	21 819	20 113	35 932	18 660	17 272	6 000	3 159	2 841
5 a 9	49 531	25 116	24 415	42 701	21 607	21 094	6 830	3 509	3 321
10 a 14	53 194	27 119	26 075	45 851	23 221	22 630	7 343	3 898	3 445
15 a 19	46 940	23 538	23 402	40 746	20 104	20 642	6 194	3 434	2 760
20 a 24	41 474	20 053	21 421	36 320	17 209	19 111	5 154	2 844	2 310
25 a 29	38 209	18 459	19 750	33 437	15 937	17 500	4 772	2 522	2 250
30 a 34	34 363	16 319	18 044	29 641	13 902	15 739	4 722	2 417	2 305
35 a 39	37 088	17 201	19 887	32 056	14 505	17 551	5 032	2 696	2 336
40 a 44	37 285	17 489	19 796	32 227	14 699	17 528	5 058	2 790	2 268
45 a 49	32 836	15 488	17 348	28 381	12 996	15 385	4 455	2 492	1 963
50 a 54	27 828	13 421	14 407	24 020	11 127	12 893	3 808	2 294	1 514
55 a 59	21 738	10 411	11 327	18 652	8 515	10 137	3 086	1 896	1 190
60 a 64	16 662	8 046	8 616	14 424	6 688	7 736	2 238	1 358	880
65 a 69	14 187	6 732	7 455	12 326	5 583	6 743	1 861	1 149	712
70 a 74	10 879	5 094	5 785	9 545	4 288	5 257	1 334	806	528
75 a 79	7 743	3 591	4 152	6 878	3 092	3 786	865	499	366
80 a 84	4 123	1 949	2 174	3 640	1 700	1 940	483	249	234
85 a 89	1 872	831	1 041	1 669	737	932	203	94	109
90 a 94	642	279	363	568	240	328	74	39	35
95 a 99	147	70	77	133	63	70	14	7	7
100 a 104	17	6	11	13	5	8	4	1	3
105 a 110	1	1	0	1	1	0	0	0	0
111 a 115	0	0	0	0	0	0	0	0	0

**Cuadro 3 (continuación)**  
**Población total censada<sup>1</sup>, por áreas y sexo,**  
**según departamentos y grupos de edad**  
**2005**

Departamentos y grupos de edad	Total			Cabecera			Resto		
	Total	Hombres	Mujeres	Total	Hombres	Mujeres	Total	Hombres	Mujeres

**66 Risaralda**

Total	859 666	418 236	441 430	665 104	315 035	350 069	194 562	103 201	91 361
0 a 4	73 010	37 518	35 492	52 087	26 645	25 442	20 923	10 873	10 050
5 a 9	82 442	42 209	40 233	60 439	30 809	29 630	22 003	11 400	10 603
10 a 14	86 499	44 421	42 078	64 878	33 083	31 795	21 621	11 338	10 283
15 a 19	78 857	39 462	39 395	61 023	29 985	31 038	17 834	9 477	8 357
20 a 24	72 783	35 122	37 661	58 357	27 739	30 618	14 426	7 383	7 043
25 a 29	67 011	32 255	34 756	52 944	25 078	27 866	14 067	7 177	6 890
30 a 34	58 077	27 694	30 383	45 427	21 148	24 279	12 650	6 546	6 104
35 a 39	61 446	28 925	32 521	48 295	22 150	26 145	13 151	6 775	6 376
40 a 44	59 890	27 947	31 943	47 577	21 367	26 210	12 313	6 580	5 733
45 a 49	52 664	24 831	27 833	41 814	18 886	22 928	10 850	5 945	4 905
50 a 54	44 471	20 999	23 472	35 169	15 679	19 490	9 302	5 320	3 982
55 a 59	34 339	16 275	18 064	26 951	12 023	14 928	7 388	4 252	3 136
60 a 64	27 085	12 585	14 500	21 209	9 266	11 943	5 876	3 319	2 557
65 a 69	21 968	10 142	11 826	17 249	7 448	9 801	4 719	2 694	2 025
70 a 74	16 629	7 617	9 012	13 275	5 750	7 525	3 354	1 867	1 487
75 a 79	11 804	5 439	6 365	9 560	4 158	5 402	2 244	1 281	963
80 a 84	6 416	2 910	3 506	5 261	2 296	2 965	1 155	614	541
85 a 89	2 990	1 327	1 663	2 511	1 081	1 430	479	246	233
90 a 94	1 001	436	565	839	345	494	162	91	71
95 a 99	225	100	125	188	79	109	37	21	16
100 a 104	49	18	31	43	17	26	6	1	5
105 a 110	7	3	4	5	2	3	2	1	1
111 a 115	3	1	2	3	1	2	0	0	0

**68 Santander**

Total	1 913 444	939 672	973 772	1 410 071	668 597	741 474	503 373	271 075	232 298
0 a 4	172 276	88 575	83 701	120 472	61 729	58 743	51 804	26 846	24 958
5 a 9	187 525	96 214	91 311	131 380	67 093	64 287	56 145	29 121	27 024
10 a 14	198 909	101 794	97 115	141 447	71 403	70 044	57 462	30 391	27 071
15 a 19	185 502	93 614	91 888	137 742	67 111	70 631	47 760	26 503	21 257
20 a 24	168 999	83 585	85 414	130 608	62 303	68 305	38 391	21 282	17 109
25 a 29	150 964	73 490	77 474	115 345	54 048	61 297	35 619	19 442	16 177
30 a 34	137 289	65 986	71 303	103 325	47 652	55 673	33 964	18 334	15 630
35 a 39	138 699	66 214	72 485	105 290	48 180	57 110	33 409	18 034	15 375
40 a 44	128 683	61 741	66 942	98 999	45 417	53 582	29 684	16 324	13 360
45 a 49	105 473	50 385	55 088	80 439	36 559	43 880	25 034	13 826	11 208
50 a 54	84 286	40 595	43 691	62 847	28 784	34 063	21 439	11 811	9 628
55 a 59	68 734	32 825	35 909	49 756	22 436	27 320	18 978	10 389	8 589
60 a 64	54 002	25 400	28 602	37 922	16 607	21 315	16 080	8 793	7 287
65 a 69	45 331	21 040	24 291	31 742	13 641	18 101	13 589	7 399	6 190
70 a 74	34 678	15 766	18 912	24 448	10 274	14 174	10 230	5 492	4 738

**Cuadro 3 (continuación)**  
**Población total censada<sup>1</sup>, por áreas y sexo,**  
**según departamentos y grupos de edad**  
**2005**

Departamentos y grupos de edad	Total			Cabecera			Resto		
	Total	Hombres	Mujeres	Total	Hombres	Mujeres	Total	Hombres	Mujeres
75 a 79	25 817	11 497	14 320	18 562	7 666	10 896	7 255	3 831	3 424
80 a 84	14 749	6 314	8 435	10 870	4 329	6 541	3 879	1 985	1 894
85 a 89	8 016	3 295	4 721	6 135	2 374	3 761	1 881	921	960
90 a 94	2 721	1 064	1 657	2 132	787	1 345	589	277	312
95 a 99	651	231	420	501	167	334	150	64	86
100 a 104	114	35	79	89	27	62	25	8	17
105 a 110	18	7	11	13	6	7	5	1	4
111 a 115	8	5	3	7	4	3	1	1	0

**70 Sucre**

Total	762 263	386 125	376 138	488 210	238 857	249 353	274 053	147 268	126 785
0 a 4	83 533	42 899	40 634	50 955	26 035	24 920	32 578	16 864	15 714
5 a 9	85 894	44 257	41 637	52 735	27 000	25 735	33 159	17 257	15 902
10 a 14	90 380	46 500	43 880	56 213	28 381	27 832	34 167	18 119	16 048
15 a 19	78 887	40 820	38 067	50 098	24 962	25 136	28 789	15 858	12 931
20 a 24	64 134	32 592	31 542	41 952	20 516	21 436	22 182	12 076	10 106
25 a 29	56 246	27 972	28 274	37 364	17 814	19 550	18 882	10 158	8 724
30 a 34	50 058	24 796	25 262	32 923	15 562	17 361	17 135	9 234	7 901
35 a 39	50 855	25 058	25 797	34 111	16 027	18 084	16 744	9 031	7 713
40 a 44	44 275	22 430	21 845	30 157	14 608	15 549	14 118	7 822	6 296
45 a 49	37 243	18 603	18 640	24 940	11 905	13 035	12 303	6 698	5 605
50 a 54	29 956	15 129	14 827	19 777	9 505	10 272	10 179	5 624	4 555
55 a 59	25 495	12 908	12 587	16 297	7 886	8 411	9 198	5 022	4 176
60 a 64	18 233	9 264	8 969	11 242	5 389	5 853	6 991	3 875	3 116
65 a 69	16 217	7 967	8 250	10 045	4 628	5 417	6 172	3 339	2 833
70 a 74	11 817	5 812	6 005	7 331	3 332	3 999	4 486	2 480	2 006
75 a 79	8 977	4 417	4 560	5 623	2 545	3 078	3 354	1 872	1 482
80 a 84	5 271	2 565	2 706	3 350	1 489	1 861	1 921	1 076	845
85 a 89	3 205	1 499	1 706	2 061	880	1 181	1 144	619	525
90 a 94	1 121	469	652	746	295	451	375	174	201
95 a 99	343	127	216	211	72	139	132	55	77
100 a 104	96	37	59	64	25	39	32	12	20
105 a 110	22	3	19	13	0	13	9	3	6
111 a 115	5	1	4	2	1	1	3	0	3

**73 Tolima**

Total	1 312 304	651 970	660 334	887 689	423 616	464 073	424 615	228 354	196 261
0 a 4	126 103	64 767	61 336	78 989	40 504	38 485	47 114	24 263	22 851
5 a 9	139 720	71 629	68 091	89 536	45 422	44 114	50 184	26 207	23 977
10 a 14	144 154	73 989	70 165	93 898	47 510	46 388	50 256	26 479	23 777
15 a 19	121 392	61 576	59 816	82 239	40 230	42 009	39 153	21 346	17 807
20 a 24	97 042	47 080	49 962	68 892	32 428	36 464	28 150	14 652	13 498
25 a 29	89 852	43 377	46 475	63 700	29 698	34 002	26 152	13 679	12 473

**Cuadro 3 (continuación)**  
**Población total censada<sup>1</sup>, por áreas y sexo,**  
**según departamentos y grupos de edad**  
**2005**

Departamentos y grupos de edad	Total			Cabecera			Resto		
	Total	Hombres	Mujeres	Total	Hombres	Mujeres	Total	Hombres	Mujeres
30 a 34	84 724	40 677	44 047	58 577	26 980	31 597	26 147	13 697	12 450
35 a 39	87 299	41 839	45 460	60 809	27 721	33 088	26 490	14 118	12 372
40 a 44	86 866	42 040	44 826	61 852	28 415	33 437	25 014	13 625	11 389
45 a 49	73 933	35 916	38 017	52 032	23 763	28 269	21 901	12 153	9 748
50 a 54	63 072	31 535	31 537	43 848	20 458	23 390	19 224	11 077	8 147
55 a 59	51 683	25 854	25 829	35 378	16 407	18 971	16 305	9 447	6 858
60 a 64	42 085	20 924	21 161	27 927	12 813	15 114	14 158	8 111	6 047
65 a 69	35 643	17 822	17 821	23 568	10 833	12 735	12 075	6 989	5 086
70 a 74	28 097	13 658	14 439	18 591	8 262	10 329	9 506	5 396	4 110
75 a 79	20 699	10 006	10 693	13 926	6 172	7 754	6 773	3 834	2 939
80 a 84	11 430	5 505	5 925	7 929	3 495	4 434	3 501	2 010	1 491
85 a 89	5 953	2 673	3 280	4 171	1 762	2 409	1 782	911	871
90 a 94	1 987	865	1 122	1 423	588	835	564	277	287
95 a 99	471	194	277	325	123	202	146	71	75
100 a 104	76	35	41	59	25	34	17	10	7
105 a 110	18	7	11	16	5	11	2	2	0
111 a 115	5	2	3	4	2	2	1	0	1

**76 Valle del Cauca**

Total	4 052 535	1 944 994	2 107 541	3 516 179	1 668 173	1 848 006	536 356	276 821	259 535
0 a 4	355 692	182 112	173 580	303 478	155 062	148 416	52 214	27 050	25 164
5 a 9	390 108	198 807	191 301	333 750	169 684	164 066	56 358	29 123	27 235
10 a 14	409 389	207 705	201 684	349 506	176 536	172 970	59 883	31 169	28 714
15 a 19	375 384	185 506	189 878	325 880	159 771	166 109	49 504	25 735	23 769
20 a 24	355 509	170 444	185 065	314 065	149 573	164 492	41 444	20 871	20 573
25 a 29	322 476	152 753	169 723	283 876	133 419	150 457	38 600	19 334	19 266
30 a 34	295 645	138 728	156 917	257 647	120 180	137 467	37 998	18 548	19 450
35 a 39	294 076	136 844	157 232	255 787	117 883	137 904	38 289	18 961	19 328
40 a 44	280 737	130 349	150 388	245 541	112 242	133 299	35 196	18 107	17 089
45 a 49	233 940	107 415	126 525	204 693	92 017	112 676	29 247	15 398	13 849
50 a 54	191 127	87 632	103 495	166 569	74 604	91 965	24 558	13 028	11 530
55 a 59	149 362	68 598	80 764	129 653	57 972	71 681	19 709	10 626	9 083
60 a 64	115 776	53 293	62 483	99 839	44 605	55 234	15 937	8 688	7 249
65 a 69	100 371	45 069	55 302	86 723	37 696	49 027	13 648	7 373	6 275
70 a 74	75 793	33 663	42 130	65 402	27 947	37 455	10 391	5 716	4 675
75 a 79	54 564	24 351	30 213	47 594	20 483	27 111	6 970	3 868	3 102
80 a 84	29 867	12 745	17 122	26 135	10 807	15 328	3 732	1 938	1 794
85 a 89	15 311	6 260	9 051	13 508	5 353	8 155	1 803	907	896
90 a 94	5 561	2 100	3 461	4 922	1 812	3 110	639	288	351
95 a 99	1 489	496	993	1 306	424	882	183	72	111
100 a 104	273	90	183	236	75	161	37	15	22
105 a 110	67	26	41	55	23	32	12	3	9
111 a 115	18	8	10	14	5	9	4	3	1



**Cuadro 3 (continuación)**  
**Población total censada<sup>1</sup>, por áreas y sexo,**  
**según departamentos y grupos de edad**  
**2005**

Departamentos y grupos de edad	Total			Cabecera			Resto		
	Total	Hombres	Mujeres	Total	Hombres	Mujeres	Total	Hombres	Mujeres
<b>81 Arauca</b>									
Total	153 028	78 152	74 876	135 014	68 340	66 674	18 014	9 812	8 202
0 a 4	17 298	8 875	8 423	14 831	7 617	7 214	2 467	1 258	1 209
5 a 9	18 162	9 227	8 935	15 815	7 964	7 851	2 347	1 263	1 084
10 a 14	19 291	9 704	9 587	17 173	8 572	8 601	2 118	1 132	986
15 a 19	15 986	8 466	7 520	14 173	7 471	6 702	1 813	995	818
20 a 24	14 174	7 946	6 228	12 745	7 166	5 579	1 429	780	649
25 a 29	11 994	6 053	5 941	10 630	5 309	5 321	1 364	744	620
30 a 34	11 275	5 522	5 753	10 156	4 914	5 242	1 119	608	511
35 a 39	9 907	4 732	5 175	8 801	4 133	4 668	1 106	599	507
40 a 44	8 727	4 248	4 479	7 812	3 757	4 055	915	491	424
45 a 49	7 147	3 619	3 528	6 342	3 185	3 157	805	434	371
50 a 54	5 106	2 691	2 415	4 512	2 334	2 178	594	357	237
55 a 59	3 979	2 045	1 934	3 421	1 734	1 687	558	311	247
60 a 64	3 108	1 608	1 500	2 675	1 337	1 338	433	271	162
65 a 69	2 703	1 351	1 352	2 336	1 117	1 219	367	234	133
70 a 74	2 002	951	1 051	1 751	801	950	251	150	101
75 a 79	1 123	580	543	945	476	469	178	104	74
80 a 84	586	306	280	504	265	239	82	41	41
85 a 89	307	159	148	273	137	136	34	22	12
90 a 94	113	53	60	91	41	50	22	12	10
95 a 99	35	15	20	27	10	17	8	5	3
100 a 104	3	1	2	1	0	1	2	1	1
105 a 110	2	0	2	0	0	0	2	0	2
111 a 115	0	0	0	0	0	0	0	0	0
<b>85 Casanare</b>									
Total	281 294	144 391	136 903	196 508	97 440	99 068	84 786	46 951	37 835
0 a 4	31 967	16 219	15 748	21 932	11 074	10 858	10 035	5 145	4 890
5 a 9	35 403	18 101	17 302	24 306	12 361	11 945	11 097	5 740	5 357
10 a 14	34 135	17 474	16 661	23 594	11 684	11 910	10 541	5 790	4 751
15 a 19	27 818	14 318	13 500	19 542	9 489	10 053	8 276	4 829	3 447
20 a 24	24 017	12 148	11 869	17 277	8 289	8 988	6 740	3 859	2 881
25 a 29	23 250	11 557	11 693	17 304	8 266	9 038	5 946	3 291	2 655
30 a 34	22 026	11 129	10 897	16 451	8 021	8 430	5 575	3 108	2 467
35 a 39	19 991	10 382	9 609	14 636	7 367	7 269	5 355	3 015	2 340
40 a 44	16 466	8 727	7 739	11 847	6 092	5 755	4 619	2 635	1 984
45 a 49	12 969	6 844	6 125	8 892	4 516	4 376	4 077	2 328	1 749
50 a 54	9 358	5 022	4 336	6 188	3 175	3 013	3 170	1 847	1 323
55 a 59	7 245	3 949	3 296	4 557	2 377	2 180	2 688	1 572	1 116
60 a 64	5 456	2 899	2 557	3 159	1 557	1 602	2 297	1 342	955
65 a 69	4 394	2 261	2 133	2 626	1 248	1 378	1 768	1 013	755
70 a 74	3 016	1 525	1 491	1 794	837	957	1 222	688	534

**Cuadro 3 (continuación)**  
**Población total censada<sup>1</sup>, por áreas y sexo,**  
**según departamentos y grupos de edad**  
**2005**

Departamentos y grupos de edad	Total			Cabecera			Resto		
	Total	Hombres	Mujeres	Total	Hombres	Mujeres	Total	Hombres	Mujeres
75 a 79	1 945	935	1 010	1 216	548	668	729	387	342
80 a 84	1 076	550	526	680	312	368	396	238	158
85 a 89	556	251	305	364	158	206	192	93	99
90 a 94	160	79	81	111	53	58	49	26	23
95 a 99	36	18	18	27	14	13	9	4	5
100 a 104	7	2	5	4	2	2	3	0	3
105 a 110	2	0	2	1	0	1	1	0	1
111 a 115	1	1	0	0	0	0	1	1	0

**86 Putumayo**

Total	237 197	120 267	116 930	124 315	60 841	63 474	112 882	59 426	53 456
0 a 4	31 278	15 882	15 396	14 685	7 449	7 236	16 593	8 433	8 160
5 a 9	29 196	14 740	14 456	14 666	7 393	7 273	14 530	7 347	7 183
10 a 14	27 588	13 960	13 628	14 756	7 278	7 478	12 832	6 682	6 150
15 a 19	23 941	12 107	11 834	12 894	6 359	6 535	11 047	5 748	5 299
20 a 24	22 221	11 314	10 907	11 813	5 943	5 870	10 408	5 371	5 037
25 a 29	20 039	10 074	9 965	10 383	4 940	5 443	9 656	5 134	4 522
30 a 34	17 013	8 542	8 471	9 168	4 225	4 943	7 845	4 317	3 528
35 a 39	15 346	7 711	7 635	8 451	3 996	4 455	6 895	3 715	3 180
40 a 44	12 106	6 132	5 974	7 025	3 367	3 658	5 081	2 765	2 316
45 a 49	9 661	4 967	4 694	5 423	2 628	2 795	4 238	2 339	1 899
50 a 54	7 381	3 788	3 593	4 130	1 973	2 157	3 251	1 815	1 436
55 a 59	5 964	3 103	2 861	3 154	1 569	1 585	2 810	1 534	1 276
60 a 64	4 497	2 349	2 148	2 285	1 084	1 201	2 212	1 265	947
65 a 69	3 883	2 022	1 861	1 937	964	973	1 946	1 058	888
70 a 74	2 777	1 395	1 382	1 391	641	750	1 386	754	632
75 a 79	2 273	1 164	1 109	1 035	475	560	1 238	689	549
80 a 84	1 054	528	526	575	284	291	479	244	235
85 a 89	670	352	318	369	197	172	301	155	146
90 a 94	234	98	136	131	53	78	103	45	58
95 a 99	50	28	22	32	19	13	18	9	9
100 a 104	12	3	9	7	3	4	5	0	5
105 a 110	7	2	5	4	0	4	3	2	1
111 a 115	6	6	0	1	1	0	5	5	0

**88 Archipiélago de San Andrés, Providencia y Santa Catalina**

Total	59 573	29 242	30 331	42 641	20 818	21 823	16 932	8 424	8 508
0 a 4	6 098	3 140	2 958	4 506	2 343	2 163	1 592	797	795
5 a 9	6 057	3 031	3 026	4 452	2 212	2 240	1 605	819	786
10 a 14	6 250	3 126	3 124	4 626	2 298	2 328	1 624	828	796
15 a 19	5 113	2 670	2 443	3 586	1 874	1 712	1 527	796	731
20 a 24	4 725	2 403	2 322	3 262	1 604	1 658	1 463	799	664
25 a 29	4 417	2 145	2 272	3 107	1 485	1 622	1 310	660	650

**Cuadro 3 (continuación)**  
**Población total censada<sup>1</sup>, por áreas y sexo,**  
**según departamentos y grupos de edad**  
**2005**

Departamentos y grupos de edad	Total			Cabecera			Resto		
	Total	Hombres	Mujeres	Total	Hombres	Mujeres	Total	Hombres	Mujeres
30 a 34	4 107	1 964	2 143	2 841	1 365	1 476	1 266	599	667
35 a 39	4 933	2 350	2 583	3 559	1 709	1 850	1 374	641	733
40 a 44	5 096	2 440	2 656	3 733	1 779	1 954	1 363	661	702
45 a 49	4 057	1 938	2 119	2 983	1 418	1 565	1 074	520	554
50 a 54	2 845	1 297	1 548	2 063	933	1 130	782	364	418
55 a 59	1 920	922	998	1 350	643	707	570	279	291
60 a 64	1 309	631	678	900	423	477	409	208	201
65 a 69	1 045	494	551	697	322	375	348	172	176
70 a 74	680	315	365	435	200	235	245	115	130
75 a 79	453	193	260	279	107	172	174	86	88
80 a 84	264	115	149	159	70	89	105	45	60
85 a 89	147	48	99	76	24	52	71	24	47
90 a 94	43	16	27	22	7	15	21	9	12
95 a 99	8	3	5	2	1	1	6	2	4
100 a 104	5	0	5	2	0	2	3	0	3
105 a 110	1	1	0	1	1	0	0	0	0
111 a 115	0	0	0	0	0	0	0	0	0

**91 Amazonas**

Total	46 950	24 294	22 656	24 984	12 662	12 322	21 966	11 632	10 334
0 a 4	6 933	3 523	3 410	2 493	1 271	1 222	4 440	2 252	2 188
5 a 9	6 172	3 219	2 953	2 906	1 506	1 400	3 266	1 713	1 553
10 a 14	5 618	2 941	2 677	2 882	1 489	1 393	2 736	1 452	1 284
15 a 19	5 219	2 713	2 506	2 941	1 557	1 384	2 278	1 156	1 122
20 a 24	4 484	2 391	2 093	2 671	1 410	1 261	1 813	981	832
25 a 29	3 401	1 666	1 735	1 979	918	1 061	1 422	748	674
30 a 34	3 151	1 612	1 539	1 894	924	970	1 257	688	569
35 a 39	2 845	1 394	1 451	1 788	815	973	1 057	579	478
40 a 44	2 368	1 263	1 105	1 509	765	744	859	498	361
45 a 49	1 931	1 017	914	1 159	594	565	772	423	349
50 a 54	1 502	785	717	924	465	459	578	320	258
55 a 59	1 074	596	478	636	347	289	438	249	189
60 a 64	786	427	359	425	219	206	361	208	153
65 a 69	707	338	369	345	164	181	362	174	188
70 a 74	321	178	143	184	95	89	137	83	54
75 a 79	219	108	111	126	55	71	93	53	40
80 a 84	116	71	45	74	43	31	42	28	14
85 a 89	73	37	36	36	22	14	37	15	22
90 a 94	14	8	6	7	3	4	7	5	2
95 a 99	7	3	4	3	0	3	4	3	1
100 a 104	8	3	5	2	0	2	6	3	3
105 a 110	0	0	0	0	0	0	0	0	0
111 a 115	1	1	0	0	0	0	1	1	0

**Cuadro 3 (continuación)**  
**Población total censada<sup>1</sup>, por áreas y sexo,**  
**según departamentos y grupos de edad**  
**2005**

Departamentos y grupos de edad	Total			Cabecera			Resto		
	Total	Hombres	Mujeres	Total	Hombres	Mujeres	Total	Hombres	Mujeres
<b>94 Guainía</b>									
Total	18 797	9 704	9 093	10 891	5 503	5 388	7 906	4 201	3 705
0 a 4	2 331	1 170	1 161	1 285	637	648	1 046	533	513
5 a 9	2 610	1 350	1 260	1 432	744	688	1 178	606	572
10 a 14	2 414	1 219	1 195	1 360	669	691	1 054	550	504
15 a 19	1 915	1 017	898	1 069	563	506	846	454	392
20 a 24	1 532	771	761	899	428	471	633	343	290
25 a 29	1 521	768	753	908	439	469	613	329	284
30 a 34	1 332	660	672	813	378	435	519	282	237
35 a 39	1 241	622	619	763	383	380	478	239	239
40 a 44	1 033	541	492	673	337	336	360	204	156
45 a 49	869	462	407	535	271	264	334	191	143
50 a 54	505	293	212	304	177	127	201	116	85
55 a 59	513	262	251	304	156	148	209	106	103
60 a 64	365	197	168	212	112	100	153	85	68
65 a 69	271	164	107	144	94	50	127	70	57
70 a 74	146	94	52	88	57	31	58	37	21
75 a 79	115	66	49	60	32	28	55	34	21
80 a 84	54	33	21	28	17	11	26	16	10
85 a 89	24	14	10	12	9	3	12	5	7
90 a 94	4	1	3	2	0	2	2	1	1
95 a 99	2	0	2	0	0	0	2	0	2
100 a 104	0	0	0	0	0	0	0	0	0
105 a 110	0	0	0	0	0	0	0	0	0
111 a 115	0	0	0	0	0	0	0	0	0

**95 Guaviare**

Total	56 758	29 137	27 621	44 905	22 228	22 677	11 853	6 909	4 944
0 a 4	7 553	3 878	3 675	5 713	2 914	2 799	1 840	964	876
5 a 9	6 801	3 334	3 467	5 379	2 640	2 739	1 422	694	728
10 a 14	6 755	3 384	3 371	5 645	2 821	2 824	1 110	563	547
15 a 19	4 970	2 370	2 600	4 195	1 947	2 248	775	423	352
20 a 24	4 192	1 982	2 210	3 428	1 573	1 855	764	409	355
25 a 29	4 122	2 101	2 021	3 255	1 595	1 660	867	506	361
30 a 34	4 289	2 245	2 044	3 190	1 554	1 636	1 099	691	408
35 a 39	4 046	2 087	1 959	2 994	1 418	1 576	1 052	669	383
40 a 44	3 799	2 151	1 648	2 960	1 559	1 401	839	592	247
45 a 49	2 841	1 562	1 279	2 146	1 096	1 050	695	466	229
50 a 54	2 194	1 212	982	1 750	929	821	444	283	161
55 a 59	1 590	874	716	1 263	652	611	327	222	105
60 a 64	1 291	697	594	1 046	528	518	245	169	76
65 a 69	1 016	560	456	825	426	399	191	134	57
70 a 74	790	430	360	689	360	329	101	70	31

**Cuadro 3 (continuación)**  
**Población total censada<sup>1</sup>, por áreas y sexo,**  
**según departamentos y grupos de edad**  
**2005**

Departamentos y grupos de edad	Total			Cabecera			Resto		
	Total	Hombres	Mujeres	Total	Hombres	Mujeres	Total	Hombres	Mujeres
75 a 79	331	179	152	282	143	139	49	36	13
80 a 84	94	38	56	83	34	49	11	4	7
85 a 89	50	31	19	37	21	16	13	10	3
90 a 94	21	17	4	18	15	3	3	2	1
95 a 99	8	2	6	4	2	2	4	0	4
100 a 104	3	2	1	1	0	1	2	2	0
105 a 110	2	1	1	2	1	1	0	0	0
111 a 115	0	0	0	0	0	0	0	0	0

**97 Vaupés**

Total	19 943	10 130	9 813	13 977	6 968	7 009	5 966	3 162	2 804
0 a 4	3 353	1 643	1 710	2 054	1 006	1 048	1 299	637	662
5 a 9	2 326	1 167	1 159	1 450	704	746	876	463	413
10 a 14	2 127	1 038	1 089	1 383	656	727	744	382	362
15 a 19	2 024	1 067	957	1 444	734	710	580	333	247
20 a 24	1 676	865	811	1 276	642	634	400	223	177
25 a 29	1 169	608	561	842	422	420	327	186	141
30 a 34	1 299	629	670	989	474	515	310	155	155
35 a 39	1 199	614	585	942	474	468	257	140	117
40 a 44	1 050	557	493	833	433	400	217	124	93
45 a 49	974	524	450	776	411	365	198	113	85
50 a 54	789	412	377	596	312	284	193	100	93
55 a 59	527	293	234	367	199	168	160	94	66
60 a 64	416	202	214	301	138	163	115	64	51
65 a 69	424	223	201	272	142	130	152	81	71
70 a 74	283	148	135	201	104	97	82	44	38
75 a 79	155	68	87	117	51	66	38	17	21
80 a 84	127	63	64	117	60	57	10	3	7
85 a 89	20	8	12	14	5	9	6	3	3
90 a 94	0	0	0	0	0	0	0	0	0
95 a 99	3	0	3	1	0	1	2	0	2
100 a 104	0	0	0	0	0	0	0	0	0
105 a 110	2	1	1	2	1	1	0	0	0
111 a 115	0	0	0	0	0	0	0	0	0

**99 Vichada**

Total	44 592	23 306	21 286	18 687	9 556	9 131	25 905	13 750	12 155
0 a 4	7 822	4 063	3 759	2 321	1 197	1 124	5 501	2 866	2 635
5 a 9	6 046	2 982	3 064	2 401	1 166	1 235	3 645	1 816	1 829
10 a 14	4 854	2 527	2 327	2 124	1 066	1 058	2 730	1 461	1 269
15 a 19	4 226	2 217	2 009	2 005	1 053	952	2 221	1 164	1 057
20 a 24	3 951	2 012	1 939	1 722	916	806	2 229	1 096	1 133
25 a 29	3 182	1 743	1 439	1 345	704	641	1 837	1 039	798

**Cuadro 3 (conclusión)**  
**Población total censada<sup>1</sup>, por áreas y sexo,**  
**según departamentos y grupos de edad**  
**2005**

Departamentos y grupos de edad	Total			Cabecera			Resto		
	Total	Hombres	Mujeres	Total	Hombres	Mujeres	Total	Hombres	Mujeres
30 a 34	2 795	1 453	1 342	1 210	590	620	1 585	863	722
35 a 39	2 641	1 407	1 234	1 252	642	610	1 389	765	624
40 a 44	2 191	1 166	1 025	994	483	511	1 197	683	514
45 a 49	1 744	918	826	840	421	419	904	497	407
50 a 54	1 336	745	591	640	339	301	696	406	290
55 a 59	1 211	648	563	564	308	256	647	340	307
60 a 64	813	438	375	385	206	179	428	232	196
65 a 69	904	493	411	469	252	217	435	241	194
70 a 74	475	261	214	249	126	123	226	135	91
75 a 79	220	134	86	90	45	45	130	89	41
80 a 84	96	53	43	48	24	24	48	29	19
85 a 89	59	30	29	17	10	7	42	20	22
90 a 94	19	11	8	9	7	2	10	4	6
95 a 99	3	2	1	1	0	1	2	2	0
100 a 104	1	1	0	0	0	0	1	1	0
105 a 110	2	1	1	0	0	0	2	1	1
111 a 115	1	1	0	1	1	0	0	0	0

Fuente: DANE

<sup>1</sup>Incluye población en hogares particulares y lugares especiales de alojamiento

**Cuadro 4****Población total censada en hogares particulares y en lugares especiales de alojamiento, por sexo, según departamentos y áreas 2005**

Departamentos y áreas	Población total censada			Población censada en hogares particulares			Población censada en lugares especiales de alojamiento		
	Total	Hombre	Mujer	Total	Hombre	Mujer	Total	Hombre	Mujer
<b>Total Nacional</b>	<b>41 468 384</b>	<b>20 336 117</b>	<b>21 132 267</b>	<b>41 174 853</b>	<b>20 101 180</b>	<b>21 073 673</b>	<b>293 531</b>	<b>234 937</b>	<b>58 594</b>
Cabecera	31 510 382	15 086 537	16 423 845	31 282 708	14 907 435	16 375 273	227 674	179 102	48 572
Resto	9 958 002	5 249 580	4 708 422	9 892 145	5 193 745	4 698 400	65 857	55 835	10 022
<b>Departamento de Antioquia</b>	<b>5 601 507</b>	<b>2 708 222</b>	<b>2 893 285</b>	<b>5 562 812</b>	<b>2 680 603</b>	<b>2 882 209</b>	<b>38 695</b>	<b>27 619</b>	<b>11 076</b>
Cabecera	4 340 744	2 047 425	2 293 319	4 312 139	2 028 327	2 283 812	28 605	19 098	9 507
Resto	1 260 763	660 797	599 966	1 250 673	652 276	598 397	10 090	8 521	1 569
<b>Departamento del Atlántico</b>	<b>2 112 001</b>	<b>1 026 477</b>	<b>1 085 524</b>	<b>2 107 781</b>	<b>1 022 843</b>	<b>1 084 938</b>	<b>4 220</b>	<b>3 634</b>	<b>586</b>
Cabecera	2 008 162	971 003	1 037 159	2 004 181	967 593	1 036 588	3 981	3 410	571
Resto	103 839	55 474	48 365	103 600	55 250	48 350	239	224	15
<b>Departamento de Bogotá, D.C.</b>	<b>6 778 691</b>	<b>3 240 469</b>	<b>3 538 222</b>	<b>6 740 859</b>	<b>3 213 342</b>	<b>3 527 517</b>	<b>37 832</b>	<b>27 127</b>	<b>10 705</b>
Cabecera	6 763 325	3 232 423	3 530 902	6 725 493	3 205 296	3 520 197	37 832	27 127	10 705
Resto	15 366	8 046	7 320	15 366	8 046	7 320	0	0	0
<b>Departamento de Bolívar</b>	<b>1 836 640</b>	<b>918 074</b>	<b>918 566</b>	<b>1 831 425</b>	<b>913 541</b>	<b>917 884</b>	<b>5 215</b>	<b>4 533</b>	<b>682</b>
Cabecera	1 406 807	686 154	720 653	1 401 880	681 852	720 028	4 927	4 302	625
Resto	429 833	231 920	197 913	429 545	231 689	197 856	288	231	57
<b>Departamento de Boyacá</b>	<b>1 210 982</b>	<b>602 851</b>	<b>608 131</b>	<b>1 192 983</b>	<b>587 236</b>	<b>605 747</b>	<b>17 999</b>	<b>15 615</b>	<b>2 384</b>
Cabecera	632 836	300 789	332 047	623 283	293 289	329 994	9 553	7 500	2 053
Resto	578 146	302 062	276 084	569 700	293 947	275 753	8 446	8 115	331
<b>Departamento de Caldas</b>	<b>898 490</b>	<b>438 465</b>	<b>460 025</b>	<b>889 402</b>	<b>431 012</b>	<b>458 390</b>	<b>9 088</b>	<b>7 453</b>	<b>1 635</b>
Cabecera	646 728	305 237	341 491	638 704	298 658	340 046	8 024	6 579	1 445
Resto	251 762	133 228	118 534	250 698	132 354	118 344	1 064	874	190
<b>Departamento de Caquetá</b>	<b>337 932</b>	<b>171 351</b>	<b>166 581</b>	<b>332 326</b>	<b>166 235</b>	<b>166 091</b>	<b>5 606</b>	<b>5 116</b>	<b>490</b>
Cabecera	227 813	110 311	117 502	225 766	108 559	117 207	2 047	1 752	295
Resto	110 119	61 040	49 079	106 560	57 676	48 884	3 559	3 364	195
<b>Departamento del Cauca</b>	<b>1 182 022</b>	<b>589 221</b>	<b>592 801</b>	<b>1 176 026</b>	<b>584 259</b>	<b>591 767</b>	<b>5 996</b>	<b>4 962</b>	<b>1 034</b>
Cabecera	479 365	228 055	251 310	474 991	224 475	250 516	4 374	3 580	794
Resto	702 657	361 166	341 491	701 035	359 784	341 251	1 622	1 382	240
<b>Departamento del Cesar</b>	<b>878 437</b>	<b>438 103</b>	<b>440 334</b>	<b>874 797</b>	<b>434 908</b>	<b>439 889</b>	<b>3 640</b>	<b>3 195</b>	<b>445</b>
Cabecera	625 775	301 778	323 997	623 741	300 092	323 649	2 034	1 686	348
Resto	252 662	136 325	116 337	251 056	134 816	116 240	1 606	1 509	97

**Cuadro 4 (continuación)****Población total censada en hogares particulares y en lugares especiales de alojamiento, por sexo, según departamentos y áreas 2005**

Departamentos y áreas	Población total censada			Población censada en hogares particulares			Población censada en lugares especiales de alojamiento		
	Total	Hombre	Mujer	Total	Hombre	Mujer	Total	Hombre	Mujer
<b>Departamento de Córdoba</b>	<b>1 462 909</b>	<b>736 874</b>	<b>726 035</b>	<b>1 459 794</b>	<b>734 359</b>	<b>725 435</b>	<b>3 115</b>	<b>2 515</b>	<b>600</b>
Cabecera	743 886	357 190	386 696	741 438	355 203	386 235	2 448	1 987	461
Resto	719 023	379 684	339 339	718 356	379 156	339 200	667	528	139
<b>Departamento de Cundinamarca</b>	<b>2 228 682</b>	<b>1 113 313</b>	<b>1 115 369</b>	<b>2 200 790</b>	<b>1 092 260</b>	<b>1 108 530</b>	<b>27 892</b>	<b>21 053</b>	<b>6 839</b>
Cabecera	1 442 011	698 564	743 447	1 429 864	690 044	739 820	12 147	8 520	3 627
Resto	786 671	414 749	371 922	770 926	402 216	368 710	15 745	12 533	3 212
<b>Departamento del Chocó</b>	<b>388 476</b>	<b>191 984</b>	<b>196 492</b>	<b>387 633</b>	<b>191 214</b>	<b>196 419</b>	<b>843</b>	<b>770</b>	<b>73</b>
Cabecera	212 091	100 288	111 803	211 248	99 518	111 730	843	770	73
Resto	176 385	91 696	84 689	176 385	91 696	84 689	0	0	0
<b>Departamento del Huila</b>	<b>1 001 476</b>	<b>501 619</b>	<b>499 857</b>	<b>993 842</b>	<b>495 255</b>	<b>498 587</b>	<b>7 634</b>	<b>6 364</b>	<b>1 270</b>
Cabecera	600 801	287 651	313 150	596 060	283 835	312 225	4 741	3 816	925
Resto	400 675	213 968	186 707	397 782	211 420	186 362	2 893	2 548	345
<b>Departamento de La Guajira</b>	<b>655 943</b>	<b>324 424</b>	<b>331 519</b>	<b>654 454</b>	<b>323 504</b>	<b>330 950</b>	<b>1 489</b>	<b>920</b>	<b>56</b>
Cabecera	340 587	166 110	174 477	339 521	165 606	173 915	1 066	504	562
Resto	315 356	158 314	157 042	314 933	157 898	157 035	423	416	
<b>Departamento de Magdalena</b>	<b>1 136 819</b>	<b>573 639</b>	<b>563 180</b>	<b>1 134 699</b>	<b>571 836</b>	<b>562 863</b>	<b>2 120</b>	<b>1 803</b>	<b>317</b>
Cabecera	785 801	384 294	401 507	783 894	382 689	401 205	1 907	1 605	302
Resto	351 018	189 345	161 673	350 805	189 147	161 658	213	198	15
<b>Departamento del Meta</b>	<b>713 772</b>	<b>358 589</b>	<b>355 183</b>	<b>696 662</b>	<b>343 647</b>	<b>353 015</b>	<b>17 110</b>	<b>14 942</b>	<b>2 168</b>
Cabecera	575 373	282 501	292 872	562 638	270 861	291 777	12 735	11 640	1 095
Resto	138 399	76 088	62 311	134 024	72 786	61 238	4 375	3 302	1 073
<b>Departamento de Nariño</b>	<b>1 498 234</b>	<b>741 925</b>	<b>756 309</b>	<b>1 491 026</b>	<b>736 162</b>	<b>754 864</b>	<b>7 208</b>	<b>5 763</b>	<b>1 445</b>
Cabecera	703 636	336 537	367 099	696 818	331 076	365 742	6 818	5 461	1 357
Resto	794 598	405 388	389 210	794 208	405 086	389 122	390	302	88
<b>Departamento de Norte de Santander</b>	<b>1 208 336</b>	<b>597 865</b>	<b>610 471</b>	<b>1 197 590</b>	<b>588 557</b>	<b>609 033</b>	<b>10 746</b>	<b>9 308</b>	<b>1 438</b>
Cabecera	946 305	456 714	489 591	936 650	448 325	488 325	9 655	8 389	1 266
Resto	262 031	141 151	120 880	260 940	140 232	120 708	1 091	919	172
<b>Departamento del Quindío</b>	<b>518 691</b>	<b>253 032</b>	<b>265 659</b>	<b>514 747</b>	<b>249 713</b>	<b>265 034</b>	<b>3 944</b>	<b>3 319</b>	<b>625</b>
Cabecera	449 161	214 879	234 282	446 561	212 750	233 811	2 600	2 129	471
Resto	69 530	38 153	31 377	68 186	36 963	31 223	1 344	1 190	154



**Cuadro 4 (continuación)**

**Población total censada en hogares particulares y en lugares especiales de alojamiento, por sexo, según departamentos y áreas 2005**

Departamentos y áreas	Población total censada			Población censada en hogares particulares			Población censada en lugares especiales de alojamiento		
	Total	Hombre	Mujer	Total	Hombre	Mujer	Total	Hombre	Mujer
<b>Departamento de Risaralda</b>	<b>859 666</b>	<b>418 236</b>	<b>441 430</b>	<b>853 697</b>	<b>413 579</b>	<b>440 118</b>	<b>5 969</b>	<b>4 657</b>	<b>1 312</b>
Cabecera	665 104	315 035	350 069	660 428	311 346	349 082	4 676	3 689	987
Resto	194 562	103 201	91 361	193 269	102 233	91 036	1 293	968	325
<b>Departamento de Santander</b>	<b>1 913 444</b>	<b>939 672</b>	<b>973 772</b>	<b>1 890 976</b>	<b>921 230</b>	<b>969 746</b>	<b>22 468</b>	<b>18 442</b>	<b>4 026</b>
Cabecera	1 410 071	668 597	741 474	1 392 696	654 549	738 147	17 375	14 048	3 327
Resto	503 373	271 075	232 298	498 280	266 681	231 599	5 093	4 394	699
<b>Departamento de Sucre</b>	<b>762 263</b>	<b>386 125</b>	<b>376 138</b>	<b>759 026</b>	<b>383 186</b>	<b>375 840</b>	<b>3 237</b>	<b>2 939</b>	<b>298</b>
Cabecera	488 210	238 857	249 353	485 208	236 143	249 065	3 002	2 714	288
Resto	274 053	147 268	126 785	273 818	147 043	126 775	235	225	10
<b>Departamento del Tolima</b>	<b>1 312 304</b>	<b>651 970</b>	<b>660 334</b>	<b>1 300 842</b>	<b>642 356</b>	<b>658 486</b>	<b>11 462</b>	<b>9 614</b>	<b>1 848</b>
Cabecera	887 689	423 616	464 073	877 475	414 830	462 645	10 214	8 786	1 428
Resto	424 615	228 354	196 261	423 367	227 526	195 841	1 248	828	420
<b>Departamento del Valle del Cauca</b>	<b>4 052 535</b>	<b>1 944 994</b>	<b>2 107 541</b>	<b>4 029 027</b>	<b>1 926 462</b>	<b>2 102 565</b>	<b>23 508</b>	<b>18 532</b>	<b>4 976</b>
Cabecera	3 516 179	1 668 173	1 848 006	3 494 379	1 650 908	1 843 471	21 800	17 265	4 535
Resto	536 356	276 821	259 535	534 648	275 554	259 094	1 708	1 267	441
<b>Departamento de Arauca</b>	<b>153 028</b>	<b>78 152</b>	<b>74 876</b>	<b>147 859</b>	<b>73 247</b>	<b>74 612</b>	<b>5 169</b>	<b>4 905</b>	<b>264</b>
Cabecera	135 014	68 340	66 674	129 883	63 473	66 410	5 131	4 867	264
Resto	18 014	9 812	8 202	17 976	9 774	8 202	38	38	
<b>Departamento de Casanare</b>	<b>281 294</b>	<b>144 391</b>	<b>136 903</b>	<b>275 311</b>	<b>139 251</b>	<b>136 060</b>	<b>5 983</b>	<b>5 140</b>	<b>843</b>
Cabecera	196 508	97 440	99 068	192 406	93 970	98 436	4 102	3 470	632
Resto	84 786	46 951	37 835	82 905	45 281	37 624	1 881	1 670	21
<b>Departamento de Putumayo</b>	<b>237 197</b>	<b>120 267</b>	<b>116 930</b>	<b>234 620</b>	<b>117 858</b>	<b>116 762</b>	<b>2 577</b>	<b>2 409</b>	<b>168</b>
Cabecera	124 315	60 841	63 474	121 738	58 432	63 306	2 577	2 409	168
Resto	112 882	59 426	53 456	112 882	59 426	53 456	0	0	0
<b>Departamento de San Andrés, Providencia y Santa Catalina</b>	<b>59 573</b>	<b>29 242</b>	<b>30 331</b>	<b>59 010</b>	<b>28 771</b>	<b>30 239</b>	<b>563</b>	<b>471</b>	<b>92</b>
Cabecera	42 641	20 818	21 823	42 384	20 636	21 748	257	182	75
Resto	16 932	8 424	8 508	16 626	8 135	8 491	306	289	17
<b>Departamento de Amazonas</b>	<b>46 950</b>	<b>24 294</b>	<b>22 656</b>	<b>46 182</b>	<b>23 571</b>	<b>22 611</b>	<b>768</b>	<b>723</b>	<b>45</b>
Cabecera	24 984	12 662	12 322	24 216	11 939	12 277	768	723	45
Resto	21 966	11 632	10 334	21 966	11 632	10 334	0	0	0

**Cuadro 4 (conclusión)****Población total censada en hogares particulares y en lugares especiales de alojamiento, por sexo, según departamentos y áreas 2005**

Departamentos y áreas	Población total censada			Población censada en hogares particulares			Población censada en lugares especiales de alojamiento		
	Total	Hombre	Mujer	Total	Hombre	Mujer	Total	Hombre	Mujer
<b>Departamento de Guainía</b>	<b>18 797</b>	<b>9 704</b>	<b>9 093</b>	<b>18 761</b>	<b>9 689</b>	<b>9 072</b>	<b>36</b>	<b>15</b>	<b>21</b>
Cabecera	10 891	5 503	5 388	10 855	5 488	5 367	36	15	21
Resto	7 906	4 201	3 705	7 906	4 201	3 705	0	0	0
<b>Departamento de Guaviare</b>	<b>56 758</b>	<b>29 137</b>	<b>27 621</b>	<b>56 203</b>	<b>28 797</b>	<b>27 406</b>	<b>555</b>	<b>340</b>	<b>215</b>
Cabecera	44 905	22 228	22 677	44 350	21 888	22 462	555	340	215
Resto	11 853	6 909	4 944	11 853	6 909	4 944	0	0	0
<b>Departamento de Vaupés</b>	<b>19 943</b>	<b>10 130</b>	<b>9 813</b>	<b>19 709</b>	<b>9 950</b>	<b>9 759</b>	<b>234</b>	<b>180</b>	<b>54</b>
Cabecera	13 977	6 968	7 009	13 743	6 788	6 955	234	180	54
Resto	5 966	3 162	2 804	5 966	3 162	2 804	0	0	0
<b>Departamento de Vichada</b>	<b>44 592</b>	<b>23 306</b>	<b>21 286</b>	<b>43 982</b>	<b>22 747</b>	<b>21 235</b>	<b>610</b>	<b>559</b>	<b>51</b>
Cabecera	18 687	9 556	9 131	18 077	8 997	9 080	610	559	51
Resto	25 905	13 750	12 155	25 905	13 750	12 155	0	0	0

Fuente: DANE







**Cuadro 5 (conclusión)**  
**Población total censada, por áreas y sexo,**  
**según edades simples**  
**2005**

Edades simples	Total			Cabecera			Resto		
	Total	Hombre	Mujer	Total	Hombre	Mujer	Total	Hombre	Mujer
95	5 082	1 822	3 260	3 800	1 287	2 513	1 282	535	747
96	2 841	1 071	1 770	2 188	779	1 409	653	292	361
97	2 043	695	1 348	1 597	505	1 092	446	190	256
98	1 571	580	991	1 187	422	765	384	158	226
99	1 249	486	763	926	329	597	323	157	166
95 a 99	12 786	4 654	8 132	9 698	3 322	6 376	3 088	1 332	1 756
100	995	383	612	682	255	427	313	128	185
101	560	209	351	440	170	270	120	39	81
102	413	115	298	295	74	221	118	41	77
103	272	97	175	212	72	140	60	25	35
104	178	52	126	139	42	97	39	10	29
100 a 104	2 418	856	1 562	1 768	613	1 155	650	243	407
105	357	156	201	215	95	120	142	61	81
106	75	32	43	47	17	30	28	15	13
107	35	12	23	22	6	16	13	6	7
108	42	15	27	26	10	16	16	5	11
109	18	10	8	13	7	6	5	3	2
105 a 109	527	225	302	323	135	188	204	90	114
110	61	25	36	29	12	17	32	13	19
111	32	17	15	21	11	10	11	6	5
112	21	8	13	14	5	9	7	3	4
113	10	4	6	6	2	4	4	2	2
114	10	7	3	6	4	2	4	3	1
115	86	51	35	66	40	26	20	11	9
110 a 115	220	112	108	142	74	68	78	38	40

Fuente: DANE

**Cuadro 6**

**Población total censada en hogares particulares, por relación de parentesco con el jefe de hogar, según departamentos, áreas y sexo 2005**

Departamento, áreas y sexo	Total	Parentesco con el jefe de hogar												
		Jefe o jefa del hogar	Cónyuge (pareja)	Hijo(a), hijastro(a)	Yerno, nuera	Nieto(a)	Padre, madre o suegro(a)	Hermano(a), hermanastro(a)	Otro pariente	Empleado(a) doméstico	Otro no pariente			
<b>000 Total nacional</b>														
Total	41 174 853	10 570 899	6 534 002	17 216 983	455 505	2 639 841	578 533	7 16 606	1 301 709	164 765	996 010			
Hombre	20 101 180	7 408 783	440 230	8 948 155	213 551	1 383 863	131 853	364 833	661 525	19 794	528 593			
Mujer	21 073 673	3 162 116	6 093 772	8 268 828	241 954	1 255 978	446 680	351 773	640 184	144 971	467 417			
<b>00 Total nacional Cabecera</b>														
Total	31 282 708	8 210 347	4 930 110	12 811 085	349 401	1 989 075	474 808	574 007	1 035 146	145 853	762 876			
Hombre	14 907 435	5 514 570	371 757	6 547 721	168 202	1 033 033	101 514	278 026	507 348	9 209	376 055			
Mujer	16 375 273	2 695 777	4 558 353	6 263 364	181 199	956 042	373 294	295 981	527 798	136 644	386 821			
<b>00 Total nacional Resto</b>														
Total	9 892 145	2 360 552	1 603 892	4 405 898	106 104	650 766	103 725	142 599	266 563	18 912	233 134			
Hombre	5 193 745	1 894 213	68 473	2 400 434	45 349	350 830	30 339	86 807	154 177	10 585	152 538			
Mujer	4 698 400	466 339	1 535 419	2 005 464	60 755	299 936	73 386	55 792	112 386	8 327	80 596			
<b>05 Antioquia</b>														
Total	5 562 812	1 458 193	885 338	2 308 522	44 900	330 730	72 517	124 061	173 246	23 257	142 048			
Hombre	2 680 603	988 458	70 675	1 186 096	23 626	172 003	16 604	58 905	86 924	1 627	75 685			
Mujer	2 882 209	469 735	814 663	1 122 426	21 274	158 727	55 913	65 156	86 322	21 630	66 363			
<b>05 Antioquia Cabecera</b>														
Total	4 312 139	1 153 166	674 601	1 747 471	34 994	261 342	59 098	104 412	143 843	21 338	111 874			
Hombre	2 028 327	740 829	62 926	883 602	18 977	134 797	12 813	47 672	70 093	731	55 887			
Mujer	2 283 812	412 337	611 675	863 869	16 017	126 545	46 285	56 740	73 750	20 607	55 987			
<b>05 Antioquia Resto</b>														
Total	2 107 773	561 051	9 906	69 388	13 419	19 649	29 403	1 919	30 174	896	19 798			
Hombre	652 276	247 629	7 749	302 494	4 649	37 206	3 791	11 233	16 831	1 023	10 376			
Mujer	598 397	57 398	202 988	258 557	5 257	32 182	9 628	8 416	12 572	1 023	10 376			
<b>08 Atlántico</b>														
Total	2 107 781	473 037	317 247	876 308	44 427	175 629	34 914	37 406	87 180	16 751	44 882			
Hombre	1 022 843	337 048	22 856	456 390	19 794	92 421	8 368	19 617	43 060	1 436	21 853			
Mujer	1 084 938	135 989	294 391	419 918	24 633	83 208	26 546	17 789	44 120	15 315	23 029			

**Cuadro 6 (continuación)**
**Población total censada en hogares particulares, por relación de parentesco con el jefe de hogar, según departamentos, áreas y sexo 2005**

Departamento, áreas y sexo	Total	Parentesco con el jefe de hogar								Empleador(a) doméstico	Otro pariente	Otro no pariente
		Jefe o jefa del hogar	Cónyuge (pareja)	Hijo(a), hijastro(a)	Yerno, nuera	Nieto(a)	Padre, madre o suegro(a)	Hermano(a), hermanastro(a)	Otro pariente			
<b>08 Atlántico Cabecera</b>												
Total	2 004 181	449 984	301 003	831 446	42 250	166 254	33 878	35 910	83 905	16 425	43 126	
Hombre	967 593	317 850	22 207	431 520	18 916	87 312	8 003	18 633	41 109	1 354	20 689	
Mujer	1 036 588	132 134	278 796	399 926	23 334	78 942	25 875	17 277	42 796	15 071	22 437	
<b>08 Atlántico Resto</b>												
Total	103 600	23 053	16 244	44 862	2 177	9 375	1 036	1 496	3 275	326	1 756	
Hombre	55 250	19 198	649	24 870	878	5 109	365	984	1 951	82	1 164	
Mujer	48 350	3 855	15 595	19 992	1 299	4 266	671	512	1 324	244	592	
<b>11 Bogotá, D. C.</b>												
Total	6 740 859	1 931 372	1 143 76	2 758 668	49 255	278 591	98 069	115 616	190 360	33 476	141 476	
Hombre	3 213 342	1 313 148	85 044	1 406 881	25 033	144 254	17 143	55 592	94 526	687	71 034	
Mujer	3 527 517	618 224	1 058 932	1 351 787	24 222	134 337	80 926	60 024	95 834	32 789	70 442	
<b>11 Bogotá, D. C. Cabecera</b>												
Total	6 725 493	1 927 390	1 141 253	2 751 865	49 107	277 875	97 962	115 460	189 994	33 361	141 226	
Hombre	3 205 296	1 309 951	84 878	1 403 182	24 966	143 861	17 114	55 498	94 311	668	70 867	
Mujer	3 520 197	617 439	1 056 375	1 348 683	24 141	134 014	80 848	59 962	95 683	32 693	70 359	
<b>11 Bogotá, D. C. Resto</b>												
Total	15 366	3 982	2 723	6 803	1 487 16	107	156	366	115	250		
Hombre	8 046	3 197	166	3 699	67	393	29	94	215	19	167	
Mujer	7 320	785	2 557	3 104	81	323	78	62	151	96	83	
<b>13 Bolívar</b>												
Total	406 135	278 560	778 033	32 229	162 110	22 190	28 298	69 239	10 239	44 392	Total	
Hombre	913 541	290 568	26 677	414 238	12 492	85 917	6 125	15 914	35 826	2 406	23 378	
Mujer	917 884	115 567	251 883	363 795	19 737	76 193	16 065	12 384	33 413	7 833	21 014	
<b>13 Bolívar Cabecera</b>												
Total	1 401 880	313 094	211 843	582 770	26 161	125 701	18 573	22 935	56 230	9 784	34 789	
Hombre	681 852	214 583	22 843	304 395	10 298	65 939	4 714	12 220	27 781	2 104	16 975	
Mujer	720 028	98 511	189 000	278 375	15 863	59 762	13 859	10 715	28 449	7 680	17 814	



**Cuadro 6 (continuación)**  
**Población total censada en hogares particulares, por relación de parentesco con el jefe de hogar,**  
**según departamentos, áreas y sexo**  
**2005**

Departamento, áreas y sexo	Total	Parentesco con el jefe de hogar							Empleado(a) doméstico	Otro pariente	Otro no pariente
		Jefe o jefa del hogar	Cónyuge (pareja)	Hijo(a), hijastro(a)	Yerno, nuera	Nieto(a)	Padre, madre o suegro(a)	Hermano(a), hermanastro(a)			
<b>13 Bolívar Resto</b>											
Total	429 545	93 041	66 717	195 263	6 068	36 409	3 617	5 363	13 009	455	9 603
Hombre	231 689	75 985	3 834	109 843	2 194	19 978	1 411	3 694	8 045	302	6 403
Mujer	197 856	17 056	62 883	85 420	3 874	16 431	2 206	1 669	4 964	153	3 200
<b>15 Boyacá</b>											
Total	1 192 983	322 850	196 532	515 155	11 369	69 216	13 428	15 847	25 122	2 785	20 679
Hombre	587 236	229 932	9 790	269 766	5 596	36 414	2 918	7 897	13 036	481	11 406
Mujer	605 747	92 918	186 742	245 389	5 773	32 802	10 510	7 950	12 086	2 304	9 273
<b>15 Boyacá Cabecera</b>											
Total	623 283	173 595	102 008	267 321	4 994	31 766	7 428	9 020	14 247	1 935	10 969
Hombre	293 289	115 419	6 457	135 112	2 598	16 267	1 501	3 967	6 783	77	5 108
Mujer	329 994	58 176	95 551	132 209	2 396	15 499	5 927	5 053	7 464	1 858	5 861
<b>15 Boyacá Resto</b>											
Total	569 700	149 255	94 524	247 834	6 375	37 450	6 000	6 827	10 875	850	9 710
Hombre	293 947	114 513	3 333	134 654	2 998	20 147	1 417	3 930	6 253	404	6 298
Mujer	275 753	34 742	91 191	113 180	3 377	17 303	4 583	2 897	4 622	446	3 412
<b>17 Caldas</b>											
Total	889 402	244 685	144 652	349 350	8 217	57 395	14 024	19 266	26 406	2 028	23 379
Hombre	431 012	169 957	6 503	180 362	4 467	29 916	3 187	9 462	13 466	323	13 369
Mujer	458 390	74 728	138 149	168 988	3 750	27 479	10 837	9 804	12 940	1 705	10 010
<b>17 Caldas Cabecera</b>											
Total	638 704	180 469	99 055	245 842	6 167	44 476	10 407	14 229	19 925	1 640	16 494
Hombre	298 658	116 179	5 261	124 021	3 393	22 926	2 212	6 499	9 658	51	8 458
Mujer	340 046	64 290	93 794	121 821	2 774	21 550	8 195	7 730	10 267	1 589	8 036
<b>17 Caldas Resto</b>											
Total	250 698	64 216	45 597	103 508	2 050	12 919	3 617	5 037	6 481	388	6 885
Hombre	132 354	53 778	1 242	56 341	1 074	6 990	975	2 963	3 808	272	4 911
Mujer	118 344	10 438	44 355	47 167	976	5 929	2 642	2 074	2 673	116	1 974

**Cuadro 6 (continuación)**  
**Población total censada en hogares particulares, por relación de parentesco con el jefe de hogar,**  
**según departamentos, áreas y sexo**  
**2005**

Departamento, áreas y sexo	Total	Parentesco con el jefe de hogar							Empleador(a) doméstico	Otro pariente	Otro no pariente
		Jefe o jefa del hogar	Cónyuge (pareja)	Hijo(a), hijastro(a)	Yerno, nuera	Nieto(a)	Padre, madre o suegro(a)	Hermano(a), hermanastro(a)			
<b>18 Caquetá</b>											
Total	332 326	80 320	52 086	144 457	3 042	18 934	3 770	4 231	11 460	895	13 131
Hombre	166 235	57 200	5 376	75 845	1 272	9 875	1 219	2 364	5 908	392	6 784
Mujer	166 091	23 120	46 710	68 612	1 770	9 059	2 551	1 867	5 552	503	6 347
<b>18 Caquetá cabecera</b>											
Total	225 766	54 818	34 351	96 946	2 141	14 768	2 838	2 881	7 647	475	8 901
Hombre	108 559	35 805	4 353	49 636	987	7 573	854	1 415	3 694	101	4 141
Mujer	117 207	19 013	29 998	47 310	1 154	7 195	1 984	1 466	3 953	374	4 760
<b>18 Caquetá Resto</b>											
Total	106 560	25 502	17 735	47 511	901	4 166	932	1 350	3 813	420	4 230
Hombre	57 676	21 395	1 023	26 209	285	2 302	365	949	2 214	291	2 643
Mujer	48 884	4 107	16 712	21 302	616	1 864	567	401	1 599	129	1 587
<b>19 Cauca</b>											
Total	1 176 026	290 936	177 135	510 123	14 121	88 996	15 187	19 262	35 009	2 746	22 511
Hombre	584 259	208 910	10 865	267 177	6 514	46 542	3 630	10 272	18 272	268	11 809
Mujer	591 767	82 026	166 270	242 946	7 607	42 454	11 557	8 990	16 737	2 478	10 702
<b>19 Cauca Cabecera</b>											
Total	474 991	122 840	69 701	193 405	5 787	36 166	7 143	8 938	16 747	2 397	11 867
Hombre	224 475	80 036	4 983	97 897	2 923	18 684	1 581	4 293	8 204	103	5 771
Mujer	250 516	42 804	64 718	95 508	2 864	17 482	5 562	4 645	8 543	2 294	6 096
<b>19 Cauca Resto</b>											
Total	701 035	168 096	107 434	316 718	8 334	52 830	8 044	10 324	18 262	349	10 644
Hombre	359 784	128 874	5 882	169 280	3 591	27 858	2 049	5 979	10 068	165	6 038
Mujer	341 251	39 222	101 552	147 438	4 743	24 972	5 995	4 345	8 194	184	4 606
<b>20 Cesar</b>											
Total	874 797	199 110	129 624	388 458	10 483	67 140	10 549	13 511	30 056	3 335	22 531
Hombre	434 908	143 141	8 700	204 022	4 316	35 384	3 122	7 346	15 583	779	12 515
Mujer	439 889	55 969	120 924	184 436	6 167	31 756	7 427	6 165	14 473	2 556	10 016

**Cuadro 6 (continuación)**  
**Población total censada en hogares particulares, por relación de parentesco con el jefe de hogar,**  
**según departamentos, áreas y sexo**  
**2005**

Departamento, áreas y sexo	Total	Parentesco con el jefe de hogar												
		Jefe o jefa del hogar	Cónyuge (pareja)	Hijo(a), hijastro(a)	Yerno, nuera	Nieto(a)	Padre, madre o suegro(a)	Hermano(a), hermanastro(a)	Otro pariente	Empleado(a) doméstico	Otro no pariente			
<b>20 Cesar Cabecera</b>														
Total	623 741	143 938	91 117	271 506	8 232	50 910	8 582	9 980	22 273	2 509	14 694			
Hombre	300 092	97 659	7 059	139 957	3 416	26 554	2 326	5 060	10 903	153	7 005			
Mujer	323 649	46 279	84 058	131 549	4 816	24 356	6 256	4 920	11 370	2 356	7 689			
<b>20 Cesar Resto</b>														
Total	251 056	55 172	38 507	116 952	2 251	16 230	1 967	3 531	7 783	826	7 837			
Hombre	134 816	45 482	1 641	64 065	900	8 830	796	2 286	4 680	626	5 510			
Mujer	116 240	9 690	36 866	52 887	1 351	7 400	1 171	1 245	3 103	200	2 327			
<b>23 Córdoba</b>														
Total	1 459 794	315 244	222 740	616 323	31 151	152 412	15 878	17 899	47 802	6 594	33 751			
Hombre	734 359	237 424	12 462	332 175	12 207	81 399	4 626	9 994	24 874	1 259	17 939			
Mujer	725 435	77 820	210 278	284 148	18 944	71 013	11 252	7 905	22 928	5 335	15 812			
<b>23 Córdoba Cabecera</b>														
Total	741 438	164 320	108 024	303 392	16 109	75 085	9 603	10 962	29 447	5 057	19 439			
Hombre	355 203	113 181	7 528	157 206	6 793	39 291	2 498	5 495	14 017	313	8 881			
Mujer	386 235	51 139	100 496	146 186	9 316	35 794	7 105	5 467	15 430	4 744	10 558			
<b>23 Córdoba Resto</b>														
Total	718 356	150 924	114 716	312 931	15 042	77 327	6 275	6 937	18 355	1 537	14 312			
Hombre	379 156	124 243	4 934	174 969	5 414	42 108	2 128	4 499	10 857	946	9 058			
Mujer	339 200	26 681	109 782	137 962	9 628	35 219	4 147	2 438	7 498	591	5 254			
<b>25 Cundinamarca</b>														
Total	2 200 790	601 884	380 809	929 876	19 142	116 778	29 713	30 033	48 684	3 572	40 299			
Hombre	1 092 260	441 578	22 499	485 379	9 505	61 383	6 531	16 273	25 711	696	22 705			
Mujer	1 108 530	160 306	358 310	444 497	9 637	55 395	23 182	13 760	22 973	2 876	17 594			
<b>25 Cundinamarca Cabecera</b>														
Total	1 429 864	389 164	244 637	609 135	12 108	73 055	20 851	19 927	33 082	2 116	25 789			
Hombre	690 044	273 785	16 040	311 703	6 192	37 864	4 275	10 135	16 597	204	13 249			
Mujer	739 820	115 379	228 597	297 432	5 916	35 191	16 576	9 792	16 485	1 912	12 540			

**Cuadro 6 (continuación)**  
**Población total censada en hogares particulares, por relación de parentesco con el jefe de hogar,**  
**según departamentos, áreas y sexo**  
**2005**

Departamento, áreas y sexo	Total	Parentesco con el jefe de hogar								Empleador(a) doméstico	Otro pariente	Otro no pariente
		Jefe o jefa del hogar	Cónyuge (pareja)	Hijo(a), hijastro(a)	Yerno, nuera	Nieto(a)	Padre, madre o suegro(a)	Hermano(a), hermanastro(a)				
<b>25 Cundinamarca Resto</b>												
Total	770 926	212 720	136 172	320 741	7 034	43 723	8 862	10 106	15 602	1 456	14 510	
Hombre	402 216	167 793	6 459	173 676	3 313	23 519	2 256	6 138	9 114	492	9 456	
Mujer	368 710	44 927	129 713	147 065	3 721	20 204	6 606	3 968	6 488	964	5 054	
<b>27 Chocó</b>												
Total	387 633	88 697	49 157	179 348	2 629	23 993	3 903	7 281	19 013	1 020	12 592	
Hombre	191 214	58 890	4 372	94 297	1 106	12 700	978	3 883	9 271	96	5 621	
Mujer	196 419	29 807	44 785	85 051	1 523	11 293	2 925	3 398	9 742	924	6 971	
<b>27 Chocó Cabecera</b>												
Total	211 248	49 641	25 193	92 468	1 604	15 741	2 541	4 554	11 314	931	7 261	
Hombre	99 518	28 512	3 443	47 480	712	8 184	576	2 306	5 314	52	2 939	
Mujer	111 730	21 129	21 750	44 988	892	7 557	1 965	2 248	6 000	879	4 322	
<b>27 Chocó Resto</b>												
Total	176 385	39 056	23 964	86 880	1 025	8 252	1 362	2 727	7 699	89	5 331	
Hombre	91 696	30 378	929	46 817	394	4 516	402	1 577	3 957	44	2 682	
Mujer	84 689	8 678	23 035	40 063	631	3 736	960	1 150	3 742	45	2 649	
<b>41 Huila</b>												
Total	993 842	249 468	165 627	441 989	9 304	57 100	11 835	12 378	22 304	2 340	21 497	
Hombre	495 255	186 062	8 321	232 772	4 249	30 056	3 035	6 617	11 752	435	11 956	
Mujer	498 587	63 406	157 306	209 217	5 055	27 044	8 800	5 761	10 552	1 905	9 541	
<b>41 Huila Cabecera</b>												
Total	596 060	155 810	95 385	254 216	5 916	37 255	8 254	8 206	15 168	1 759	14 091	
Hombre	283 835	106 257	5 766	129 611	2 842	19 357	1 926	3 881	7 335	62	6 798	
Mujer	312 225	49 553	89 619	124 605	3 074	17 898	6 328	4 325	7 833	1 697	7 293	
<b>41 Huila Resto</b>												
Total	397 782	93 658	70 242	187 773	3 388	19 845	3 581	4 172	7 136	581	7 406	
Hombre	211 420	79 805	2 555	103 161	1 407	10 699	1 109	2 736	4 417	373	5 158	
Mujer	186 362	13 853	67 687	84 612	1 981	9 146	2 472	1 436	2 719	208	2 248	

**Cuadro 6 (continuación)**  
**Población total censada en hogares particulares, por relación de parentesco con el jefe de hogar,**  
**según departamentos, áreas y sexo**  
**2005**

Departamento, áreas y sexo	Total	Parentesco con el jefe de hogar								Empleado(a) doméstico	Otro pariente	Otro no pariente
		Jefe o jefa del hogar	Cónyuge (pareja)	Hijo(a), hijastro(a)	Yerno, nuera	Nieto(a)	Padre, madre o suegro(a)	Hermano(a), hermanastro(a)	Otro pariente			
<b>44 La Guajira</b>												
Total	654 454	128 693	83 494	319 616	5 766	46 769	4 716	14 728	32 531	1 465	16 676	
Hombre	323 504	83 129	12 943	165 612	2 392	24 274	1 468	7 846	16 721	420	8 699	
Mujer	330 950	45 564	70 551	154 004	3 374	22 495	3 248	6 882	15 810	1 045	7 977	
<b>44 La Guajira Cabecera</b>												
Total	339 521	75 111	52 171	146 839	3 843	24 426	3 040	5 417	16 418	1 301	10 955	
Hombre	165 606	48 611	9 310	75 562	1 576	12 650	938	2 854	8 220	320	5 565	
Mujer	173 915	26 500	42 861	71 277	2 267	11 776	2 102	2 563	8 198	981	5 390	
<b>44 La Guajira Resto</b>												
Total	314 933	53 582	31 323	172 777	1 923	22 343	1 676	9 311	16 113	164	5 721	
Hombre	157 898	34 518	3 633	90 050	816	11 624	530	4 992	8 501	100	3 134	
Mujer	157 035	19 064	27 690	82 727	1 107	10 719	1 146	4 319	7 612	64	2 587	
<b>47 Magdalena</b>												
Total	1 134 699	249 951	171 455	500 072	19 260	96 613	13 775	16 993	38 785	2 919	24 876	
Hombre	571 836	185 575	11 764	267 229	7 678	51 136	3 988	9 749	20 354	660	13 703	
Mujer	562 863	64 376	159 691	232 843	11 582	45 477	9 787	7 244	18 431	2 259	11 173	
<b>47 Magdalena Cabecera</b>												
Total	783 894	172 507	115 621	337 923	14 554	71 421	10 642	12 096	29 363	2 246	17 521	
Hombre	382 689	121 266	8 926	176 743	5 984	37 359	2 795	6 451	14 512	142	8 511	
Mujer	401 205	51 241	106 695	161 180	8 570	34 062	7 847	5 645	14 851	2 104	9 010	
<b>47 Magdalena Resto</b>												
Total	350 805	77 444	55 834	162 149	4 706	25 192	3 133	4 897	9 422	673	7 355	
Hombre	189 147	64 309	2 838	90 486	1 694	13 777	1 193	3 298	5 842	518	5 192	
Mujer	161 658	13 135	52 996	71 663	3 012	11 415	1 940	1 599	3 580	155	2 163	
<b>50 Meta</b>												
Total	696 662	186 811	113 760	287 018	6 526	39 943	9 629	9 230	20 051	1 675	22 019	
Hombre	343 647	133 609	5 992	149 246	3 237	20 839	2 381	5 146	10 469	326	12 402	
Mujer	353 015	53 202	107 768	137 772	3 289	19 104	7 248	4 084	9 582	1 349	9 617	

**Cuadro 6 (continuación)**
**Población total censada en hogares particulares, por relación de parentesco con el jefe de hogar, según departamentos, áreas y sexo 2005**

Departamento, áreas y sexo	Total	Parentesco con el jefe de hogar											
		Jefe o jefa del hogar	Cónyuge (pareja)	Hijo(a), hijastro(a)	Yerno, nuera	Nieto(a)	Padre, madre o suegro(a)	Hermano(a), hermanastro(a)	Otro pariente	Empleado(a) doméstico	Otro no pariente		
<b>50 Meta Cabecera</b>													
Total	562 638	152 775	90 879	231 815	5 354	33 771	8 256	7 602	15 675	1 043	15 468		
Hombre	270 861	105 228	5 127	118 849	2 705	17 519	1 915	4 021	7 819	27	7 651		
Mujer	291 777	47 547	85 752	112 966	2 649	16 252	6 341	3 581	7 856	1 016	7 817		
<b>50 Meta Resto</b>													
Total	134 024	34 036	22 881	55 203	1 172	6 172	1 373	1 628	4 376	632	6 551		
Hombre	72 786	28 381	865	30 397	532	3 320	466	1 125	2 650	299	4 751		
Mujer	61 238	5 655	22 016	24 806	640	2 852	907	503	1 726	333	1 800		
<b>52 Nariño</b>													
Total	1 491 026	353 008	226 988	665 553	14 430	101 879	17 718	26 902	48 413	4 529	31 606		
Hombre	736 162	256 404	12 324	345 865	7 503	53 430	4 497	14 006	25 119	482	16 532		
Mujer	754 864	96 604	214 664	319 688	6 927	48 449	13 221	12 896	23 294	4 047	15 074		
<b>52 Nariño Cabecera</b>													
Total	696 818	172 683	105 729	296 810	7 453	48 691	9 197	13 451	23 098	3 876	15 830		
Hombre	331 076	116 258	7 656	149 973	4 121	25 221	2 213	6 364	11 379	226	7 665		
Mujer	365 742	56 425	98 073	146 837	3 332	23 470	6 984	7 087	11 719	3 650	8 165		
<b>52 Nariño Resto</b>													
Total	794 208	180 325	121 259	368 743	6 977	53 188	8 521	13 451	25 315	653	15 776		
Hombre	405 086	140 146	4 668	195 892	3 382	28 209	2 284	7 642	13 740	256	8 867		
Mujer	389 122	40 179	116 591	172 851	3 595	24 979	6 237	5 809	11 575	397	6 909		
<b>54 Norte de Santander</b>													
Total	1 197 590	295 285	185 432	519 112	13 677	76 192	17 773	20 544	36 437	2 770	30 368		
Hombre	588 557	211 168	9 848	270 905	6 608	40 017	4 281	10 648	18 537	365	16 180		
Mujer	609 033	84 117	175 584	248 207	7 069	36 175	13 492	9 896	17 900	2 405	14 188		
<b>54 Norte de Santander Cabecera</b>													
Total	936 650	235 689	143 235	395 364	11 563	62 728	15 223	16 385	29 625	2 375	24 463		
Hombre	448 325	161 162	8 417	202 137	5 745	32 667	3 490	8 023	14 413	140	12 131		
Mujer	488 325	74 527	134 818	193 227	5 818	30 061	11 733	8 362	15 212	2 235	12 332		

**Cuadro 6 (continuación)**  
**Población total censada en hogares particulares, por relación de parentesco con el jefe de hogar,**  
**según departamentos, áreas y sexo**  
**2005**

Departamento, áreas y sexo	Total	Parentesco con el jefe de hogar								Empleado(a) doméstico	Otro no pariente
		Jefe o jefa del hogar	Cónyuge (pareja)	Hijo(a), hijastro(a)	Yerno, nuera	Nieto(a)	Padre, madre o suegro(a)	Hermano(a), hermanastro(a)	Otro pariente		
<b>54 Norte de Santander Resto</b>											
Total	260 940	59 596	42 197	123 748	2 114	13 464	2 550	4 159	6 812	395	5 905
Hombre	140 232	50 006	1 431	68 768	863	7 350	791	2 625	4 124	225	4 049
Mujer	120 708	9 590	40 766	54 980	1 251	6 114	1 759	1 534	2 688	170	1 856
<b>63 Quindío</b>											
Total	5 14 747	142 982	80 874	198 252	5 178	33 844	10 296	9 992	15 895	1 642	15 792
Hombre	249 713	96 271	4 176	102 481	2 875	17 795	2 273	5 185	8 367	668	9 622
Mujer	265 034	46 711	76 698	95 771	2 303	16 049	8 023	4 807	7 528	974	6 170
<b>63 Quindío Cabecera</b>											
Total	446 561	125 690	68 608	172 839	4 516	30 457	9 213	8 896	13 763	765	11 814
Hombre	212 750	81 660	3 934	88 746	2 531	15 952	1 955	4 506	7 065	21	6 380
Mujer	233 811	44 030	64 674	84 093	1 985	14 505	7 258	4 390	6 698	744	5 434
<b>63 Quindío Resto</b>											
Total	68 186	17 292	12 266	25 413	662	3 387	1 083	1 096	2 132	877	3 978
Hombre	36 963	14 611	242	13 735	344	1 843	318	679	1 302	647	3 242
Mujer	31 223	2 681	12 024	11 678	318	1 544	765	417	830	230	736
<b>66 Risaralda</b>											
Total	853 697	230 532	133 289	331 746	8 861	55 424	16 413	19 225	28 950	2 978	26 279
Hombre	413 579	158 009	6 199	172 478	4 765	28 956	3 627	9 614	14 956	218	14 757
Mujer	440 118	72 523	127 090	159 268	4 096	26 468	12 786	9 611	13 994	2 760	11 522
<b>66 Risaralda Cabecera</b>											
Total	660 428	183 188	100 357	251 076	7 056	44 523	13 596	15 582	23 363	2 508	19 179
Hombre	311 346	118 585	5 334	128 694	3 838	23 067	2 871	7 408	11 724	44	9 781
Mujer	349 082	64 603	95 023	122 382	3 218	21 456	10 725	8 174	11 639	2 464	9 398
<b>66 Risaralda Resto</b>											
Total	193 269	47 344	32 932	80 670	1 805	10 901	2 817	3 643	5 587	470	7 100
Hombre	102 233	39 424	865	43 784	927	5 889	756	2 206	3 232	174	4 976
Mujer	91 036	7 920	32 067	36 886	878	5 012	2 061	1 437	2 355	296	2 124

**Cuadro 6 (continuación)**  
**Población total censada en hogares particulares, por relación de parentesco con el jefe de hogar,**  
**según departamentos, áreas y sexo**  
**2005**

Departamento, áreas y sexo	Total	Parentesco con el jefe de hogar											
		Jefe o jefa del hogar	Cónyuge (pareja)	Hijo(a), hijastro(a)	Yerno, nuera	Nieto(a)	Padre, madre o suegro(a)	Hermano(a), hermanastro(a)	Otro pariente	Empleado(a) doméstico	Otro no pariente		
<b>68 Santander</b>													
Total	1 890 976	498 648	307 322	773 533	20 967	110 224	30 626	31 282	57 396	8 730	52 248		
Hombre	921 230	355 282	15 197	402 656	10 032	57 940	6 893	15 468	28 776	1 129	27 857		
Mujer	969 746	143 366	292 125	370 877	10 935	52 284	23 733	15 814	28 620	7 601	24 391		
<b>68 Santander Cabecera</b>													
Total	1 392 696	373 966	221 793	559 694	15 648	82 234	24 672	24 706	45 232	6 921	37 830		
Hombre	654 549	252 675	12 473	283 529	7 683	42 758	5 166	11 306	21 288	108	17 563		
Mujer	738 147	121 291	209 320	276 165	7 965	39 476	19 506	13 400	23 944	6 813	20 267		
<b>68 Santander Resto</b>													
Total	498 280	124 682	85 529	213 839	5 319	27 990	5 954	6 576	12 164	1 809	14 418		
Hombre	266 681	102 607	2 724	119 127	2 349	15 182	1 727	4 162	7 488	1 021	10 294		
Mujer	231 599	22 075	82 805	94 712	2 970	12 808	4 227	2 414	4 676	788	4 124		
<b>70 Sucre</b>													
Total	759 026	166 540	114 570	331 576	13 849	72 749	8 621	10 065	23 323	2 783	14 950		
Hombre	383 186	122 543	8 335	178 638	5 624	38 964	2 582	5 742	12 239	436	8 083		
Mujer	375 840	43 997	106 235	152 938	8 225	33 785	6 039	4 323	11 084	2 347	6 867		
<b>70 Sucre Cabecera</b>													
Total	485 208	106 549	71 228	208 183	9 415	46 589	6 312	7 292	16 896	2 372	10 372		
Hombre	236 143	74 317	5 714	108 816	3 983	24 431	1 740	3 807	8 227	144	4 964		
Mujer	249 065	32 232	65 514	99 367	5 432	22 158	4 572	3 485	8 669	2 228	5 408		
<b>70 Sucre Resto</b>													
Total	273 818	59 991	43 342	123 393	4 434	26 160	2 309	2 773	6 427	411	4 578		
Hombre	147 043	48 226	2 621	69 822	1 641	14 533	842	1 935	4 012	292	3 119		
Mujer	126 775	11 765	40 721	53 571	2 793	11 627	1 467	838	2 415	119	1 459		
<b>73 Tolima</b>													
Total	1 300 842	352 324	213 949	529 776	12 607	82 545	21 196	19 232	33 260	2 877	33 076		
Hombre	642 356	250 543	12 592	277 728	5 946	43 534	4 890	10 422	17 312	714	18 675		
Mujer	658 486	101 781	201 357	252 048	6 661	39 011	16 306	8 810	15 948	2 163	14 401		



**Cuadro 6 (continuación)**  
**Población total censada en hogares particulares, por relación de parentesco con el jefe de hogar,**  
**según departamentos, áreas y sexo**  
**2005**

Departamento, áreas y sexo	Total	Parentesco con el jefe de hogar								Empleado(a) doméstico	Otro pariente	Otro no pariente
		Jefe o jefa del hogar	Cónyuge (pareja)	Hijo(a), hijastro(a)	Yerno, nuera	Nieto(a)	Padre, madre o suegro(a)	Hermano(a), hermanastrastro(a)	Otro pariente			
<b>73 Tolima Cabecera</b>												
Total	877 475	244 871	141 810	348 766	8 340	57 068	15 995	13 512	23 643	1 961	21 509	
Hombre	414 830	161 571	10 264	177 329	4 107	29 629	3 301	6 542	11 367	121	10 599	
Mujer	462 645	83 300	131 546	171 437	4 233	27 439	12 694	6 970	12 276	1 840	10 910	
<b>73 Tolima Resto</b>												
Total	423 367	107 453	72 139	181 010	4 267	25 477	5 201	5 720	9 617	916	11 567	
Hombre	227 526	88 972	2 328	100 399	1 839	13 905	1 589	3 880	5 945	593	8 076	
Mujer	195 841	18 481	69 811	80 611	2 428	11 572	3 612	1 840	3 672	323	3 491	
<b>76 Valle del Cauca</b>												
Total	4 029 027	1 073 508	616 661	1 571 220	47 105	280 379	72 644	81 477	150 402	20 045	115 586	
Hombre	1 926 462	726 716	34 926	804 096	23 514	145 673	14 832	40 127	74 583	2 192	59 803	
Mujer	2 102 565	346 792	581 735	767 124	23 591	134 706	57 812	41 350	75 819	17 853	55 783	
<b>76 Valle del Cauca Cabecera</b>												
Total	3 494 379	931 857	524 400	1 358 508	41 352	246 177	65 126	72 989	134 847	19 144	99 979	
Hombre	1 650 908	615 719	31 074	690 774	20 698	127 379	12 984	35 082	65 777	1 752	49 669	
Mujer	1 843 471	316 138	493 326	667 734	20 654	118 798	52 142	37 907	69 070	17 392	50 310	
<b>76 Valle del Cauca Resto</b>												
Total	534 648	141 651	92 261	212 712	5 753	34 202	7 518	8 488	15 555	901	15 607	
Hombre	275 554	110 997	3 852	113 322	2 816	18 294	1 848	5 045	8 806	440	10 134	
Mujer	259 094	30 654	88 409	99 390	2 937	15 908	5 670	3 443	6 749	461	5 473	
<b>81 Arauca</b>												
Total	147 859	37 012	23 163	63 512	1 235	8 596	1 766	2 051	4 849	394	5 281	
Hombre	73 247	25 233	2 732	33 111	570	4 448	517	1 121	2 537	146	2 832	
Mujer	74 612	11 779	20 431	30 401	665	4 148	1 249	930	2 312	248	2 449	
<b>81 Arauca Cabecera</b>												
Total	129 883	32 700	20 323	55 677	1 061	7 667	1 570	1 819	4 225	204	4 637	
Hombre	63 473	21 654	2 600	28 790	508	3 954	458	963	2 130	25	2 391	
Mujer	66 410	11 046	17 723	26 887	553	3 713	1 112	856	2 095	179	2 246	

**Cuadro 6 (continuación)**  
**Población total censada en hogares particulares, por relación de parentesco con el jefe de hogar,**  
**según departamentos, áreas y sexo**  
**2005**

Departamento, áreas y sexo	Total	Parentesco con el jefe de hogar											
		Jefe o jefa del hogar	Cónyuge (pareja)	Hijo(a), hijastro(a)	Yerno, nuera	Nieto(a)	Padre, madre o suegro(a)	Hermano(a), hermanastro(a)	Otro pariente	Empleado(a) doméstico	Otro no pariente		
<b>81 Arauca Resto</b>													
Total	17 976	4 312	2 840	7 835	174	929	196	232	624	190	644		
Hombre	9 774	3 579	132	4 321	62	494	59	158	407	121	441		
Mujer	8 202	733	2 708	3 514	112	435	137	74	217	69	203		
<b>85 Casanare</b>													
Total	275 311	72 628	45 609	118 709	2 065	12 515	2 710	3 512	7 507	1 254	8 802		
Hombre	139 251	54 204	2 253	63 063	880	6 638	768	1 962	3 982	361	5 140		
Mujer	136 060	18 424	43 356	55 646	1 185	5 877	1 942	1 550	3 525	893	3 662		
<b>85 Casanare Cabecera</b>													
Total	192 406	53 002	31 861	82 924	1 200	7 894	1 996	2 731	5 066	702	5 030		
Hombre	93 970	37 696	1 712	42 910	539	4 047	530	1 434	2 506	32	2 564		
Mujer	98 436	15 306	30 149	40 014	661	3 847	1 466	1 297	2 560	670	2 466		
<b>85 Casanare Resto</b>													
Total	82 905	19 626	13 748	35 785	865	4 621	714	781	2 441	552	3 772		
Hombre	45 281	16 508	541	20 153	341	2 591	238	528	1 476	329	2 576		
Mujer	37 624	3 118	13 207	15 632	524	2 030	476	253	965	223	1 196		
<b>86 Putumayo</b>													
Total	234 620	61 783	35 222	103 999	1 361	10 653	2 211	3 197	8 658	506	7 030		
Hombre	117 858	45 341	1 672	54 022	670	5 473	635	1 861	4 381	174	3 629		
Mujer	116 762	16 442	33 550	49 977	691	5 180	1 576	1 336	4 277	332	3 401		
<b>86 Putumayo Cabecera</b>													
Total	121 738	31 988	18 183	53 196	865	6 574	1 280	1 945	4 275	279	3 153		
Hombre	58 432	21 629	1 159	26 951	448	3 357	343	977	2 076	28	1 464		
Mujer	63 306	10 359	17 024	26 245	417	3 217	937	968	2 199	251	1 689		
<b>86 Putumayo Resto</b>													
Total	112 882	29 795	17 039	50 803	496	4 079	931	1 252	4 383	227	3 877		
Hombre	59 426	23 712	513	27 071	222	2 116	292	884	2 305	146	2 165		
Mujer	53 456	6 083	16 526	23 732	274	1 963	639	368	2 078	81	1 712		

**Cuadro 6 (continuación)**  
**Población total censada en hogares particulares, por relación de parentesco con el jefe de hogar,**  
**según departamentos, áreas y sexo**  
**2005**

Departamento, áreas y sexo	Total	Parentesco con el jefe de hogar							Empleado(a) doméstico	Otro pariente	Otro no pariente
		Jefe o jefa del hogar	Cónyuge (pareja)	Hijo(a), hijastro(a)	Yerno, nuera	Nieto(a)	Padre, madre o suegro(a)	Hermano(a), hermanastro(a)			
<b>88 Archipiélago de San Andrés, Providencia y Santa Catalina</b>											
Total	59 010	16 150	9 313	24 361	609	3 650	611	750	1 911	175	1 480
Hombre	28 771	10 864	827	12 573	266	1 880	138	412	964	53	794
Mujer	30 239	5 286	8 486	11 788	343	1 770	473	338	947	122	686
<b>88 Archipiélago de San Andrés, Providencia y Santa Catalina Cabecera</b>											
Total	42 384	11 310	6 662	17 573	429	2 486	456	528	1 525	168	1 247
Hombre	20 636	7 694	557	9 038	180	1 301	96	280	770	50	670
Mujer	21 748	3 616	6 105	8 535	249	1 185	360	248	755	118	577
<b>88 Archipiélago de San Andrés, Providencia y Santa Catalina Resto</b>											
Total	16 626	4 840	2 651	6 788	180	1 164	155	222	386	7	233
Hombre	8 135	3 170	270	3 535	86	579	42	132	194	3	124
Mujer	8 491	1 670	2 381	3 253	94	585	113	90	192	4	109
<b>91 Amazonas</b>											
Total	46 182	9 952	6 555	22 407	564	2 462	489	696	1 642	107	1 308
Hombre	23 571	7 586	426	11 926	271	1 320	143	395	844	30	630
Mujer	22 611	2 366	6 129	10 481	293	1 142	346	301	798	77	678
<b>91 Amazonas Cabecera</b>											
Total	24 216	5 914	3 581	10 439	398	1 535	295	492	816	74	672
Hombre	11 939	4 068	350	5 437	186	837	75	261	414	5	306
Mujer	12 277	1 846	3 231	5 002	212	698	220	231	402	69	366
<b>91 Amazonas Resto</b>											
Total	21 966	4 038	2 974	11 968	166	927	194	204	826	33	636
Hombre	11 632	3 518	76	6 489	85	483	68	134	430	25	324
Mujer	10 334	520	2 898	5 479	81	444	126	70	396	8	312
<b>94 Guainía</b>											
Total	18 761	4 469	2 971	8 570	199	958	218	222	714	16	424
Hombre	9 689	3 526	146	4 540	97	502	72	143	409	9	245
Mujer	9 072	943	2 825	4 030	102	456	146	79	305	7	179

**Cuadro 6 (continuación)**  
**Población total censada en hogares particulares, por relación de parentesco con el jefe de hogar,**  
**según departamentos, áreas y sexo**  
**2005**

Departamento, áreas y sexo	Total	Parentesco con el jefe de hogar											
		Jefe o jefa del hogar	Cónyuge (pareja)	Hijo(a), hijastro(a)	Yerno, nuera	Nieto(a)	Padre, madre o suegro(a)	Hermano(a), hermanastro(a)	Otro pariente	Empleado(a) doméstico	Otro no pariente		
<b>94 Guainía Cabecera</b>													
Total	10 855	2 684	1 662	4 689	154	686	132	171	427	4	246		
Hombre	5 488	1 957	129	2 422	80	351	42	117	247	0	143		
Mujer	5 367	727	1 533	2 267	74	335	90	54	180	4	103		
<b>94 Guainía Resto</b>													
Total	7 906	1 785	1 309	3 881	45	272	86	51	287	12	178		
Hombre	4 201	1 569	17	2 118	17	151	30	26	162	9	102		
Mujer	3 705	216	1 292	1 763	28	121	56	25	125	3	76		
<b>95 Guaviare</b>													
Total	56 203	15 059	9 710	22 429	384	2 267	520	645	2 015	499	2 675		
Hombre	28 797	10 344	2 003	11 427	186	1 197	158	372	1 130	351	1 629		
Mujer	27 406	4 715	7 707	11 002	198	1 070	362	273	885	148	1 046		
<b>95 Guaviare Cabecera</b>													
Total	44 350	12 000	8 109	17 945	323	2 000	441	541	1 488	44	1 459		
Hombre	21 888	7 758	1 856	9 049	151	1 053	118	291	833	10	769		
Mujer	22 462	4 242	6 253	8 896	172	947	323	250	655	34	690		
<b>95 Guaviare Resto</b>													
Total	11 853	3 059	1 601	4 484	61	267	79	104	527	455	1 216		
Hombre	6 909	2 586	147	2 378	35	144	40	81	297	341	860		
Mujer	4 944	473	1 454	2 106	26	123	39	23	230	114	356		
<b>97 Vaupés</b>													
Total	19 709	4 209	3 393	8 602	191	1 042	219	264	1 049	135	605		
Hombre	9 950	2 933	844	4 490	80	481	90	160	552	40	280		
Mujer	9 759	1 276	2 549	4 112	111	561	129	104	497	95	325		
<b>97 Vaupés Cabecera</b>													
Total	13 743	3 224	2 627	5 284	149	715	112	207	836	131	458		
Hombre	6 788	2 031	831	2 695	65	322	54	121	421	38	210		
Mujer	6 955	1 193	1 796	2 589	84	393	58	86	415	93	248		

**Cuadro 6 (conclusión)**

**Población total censada en hogares particulares, por relación de parentesco con el jefe de hogar, según departamentos, áreas y sexo 2005**

Departamento, áreas y sexo	Total	Parentesco con el jefe de hogar											
		Jefe o jefa del hogar	Cónyuge (pareja)	Hijo(a), hijastro(a)	Yerno, nuera	Nieto(a)	Padre, madre o suegro(a)	Hermano(a), hermanastro(a)	Otro pariente	Empleado(a) doméstico	Otro no pariente		
<b>97 Vaupés Resto</b>													
Total	5 966	985	766	3 318	42	327	107	57	213	4	147		
Hombre	3 162	902	13	1 795	15	159	36	39	131	2	70		
Mujer	2 804	83	753	1 523	27	168	71	18	82	2	77		
<b>99 Vichada</b>													
Total	43 982	9 424	6 789	20 310	402	2 113	405	510	2 040	228	1 761		
Hombre	22 747	7 187	891	10 669	180	1 102	134	318	1 084	135	1 047		
Mujer	21 235	2 237	5 898	9 641	222	1 011	271	192	956	93	714		
<b>99 Vichada Cabecera</b>													
Total	18 077	4 410	3 100	7 758	158	1 039	96	231	743	8	534		
Hombre	8 997	2 985	590	3 955	61	570	37	144	361	3	291		
Mujer	9 080	1 425	2 510	3 803	97	469	59	87	382	5	243		
<b>99 Vichada Resto</b>													
Total	25 905	5 014	3 689	12 552	244	1 074	309	279	1 297	220	1 227		
Hombre	13 750	4 202	301	6 714	119	532	97	174	723	132	756		
Mujer	12 155	812	3 388	5 838	125	542	212	105	574	88	471		

Fuente: DANE

**Cuadro 7**
**Población total censada en hogares particulares, por relación de parentesco con el jefe de hogar, según áreas y grupos de edad**  
**2005**

Departamento, sexo y grupos de edad	Total	Parentesco con el jefe de hogar																		
		Jefe o jefa del hogar	Cónyuge (pareja)	Hijo(a), hijastro(a)	Yerno, nuera	Nieto(a)	Padre, madre o suegro(a)	Hermano(a), hermanastro(a)	Otro pariente	Empleado(a) doméstico	Otro no pariente									
<b>00 Total nacional</b>																				
Total	41 174 853	10 570 899	6 534 002	17 216 983	455 505	2 639 841	578 533	716 606	1 301 709	164 765	996 010									
0 a 4	4 105 983	0	0	2 932 598	0	942 877	0	4 904	138 936	0	86 668									
5 a 9	4 290 594	0	0	3 385 488	0	705 550	0	9 697	127 022	278	62 559									
10 a 14	4 325 890	7 745	10 597	3 544 783	3 290	497 726	0	28 935	153 208	2 500	77 106									
15 a 19	3 885 257	109 076	173 123	2 826 959	57 849	285 512	0	75 305	198 149	26 663	132 621									
20 a 24	3 560 869	496 483	548 476	1 809 269	112 875	128 418	0	96 913	178 949	35 023	154 463									
25 a 29	3 241 664	904 312	810 389	1 060 258	100 444	50 015	0	75 268	109 555	24 286	107 137									
30 a 34	2 895 677	1 127 006	895 519	584 103	65 112	16 289	2 839	57 447	64 197	17 073	66 092									
35 a 39	2 903 378	1 318 335	937 958	408 922	43 516	6 228	4 360	67 225	50 128	14 764	51 942									
40 a 44	2 721 239	1 364 383	860 191	296 227	26 835	2 911	11 341	57 891	43 308	12 834	45 318									
45 a 49	2 283 328	1 217 816	691 760	188 203	15 335	1 460	23 658	54 883	38 950	10 736	40 527									
50 a 54	1 829 635	1 024 361	521 357	101 698	9 003	898	39 468	47 348	38 357	7 927	39 218									
55 a 59	1 446 203	837 586	385 553	49 210	5 619	481	53 522	40 191	34 361	5 295	34 385									
60 a 64	1 100 559	650 009	269 309	20 199	3 748	248	64 344	32 183	29 117	3 181	28 221									
65 a 69	916 133	554 363	200 286	6 823	3 406	146	78 231	26 214	23 676	2 120	20 868									
70 a 74	696 740	419 985	129 175	1 704	2 700	284	82 846	18 980	22 240	1 106	17 720									
75 a 79	497 309	295 878	64 884	461	2 415	309	84 638	13 060	20 856	620	14 188									
80 a 84	272 275	150 932	24 457	56	1 658	206	65 121	6 386	14 526	227	8 706									
85 a 89	140 027	68 273	8 807	18	1 122	159	43 509	2 717	10 060	88	5 274									
90 a 94	47 020	19 369	1 727	4	434	78	18 291	838	4 279	30	1 970									
95 a 99	12 059	4 114	299	0	118	31	5 132	174	1 460	6	725									
100 a 104	2 297	667	107	0	20	8	1 019	36	282	2	156									
105 a 110	565	148	25	0	5	6	190	10	74	3	104									
111 a 115	152	58	3	0	1	1	24	1	19	3	42									

**Cuadro 7 (continuación)**

**Población total censada en hogares particulares, por relación de parentesco con el jefe de hogar, según áreas y grupos de edad**  
2005

Departamento, sexo y grupos de edad	Parentesco con el jefe de hogar										
	Total	Jefe o jefa del hogar	Cónyuge (pareja)	Hijo(a), hijastro(a)	Yerno, nuera	Nieto(a)	Padre, madre o suegro(a)	Hermano(a), hermanastro(a)	Otro pariente	Empleado(a) doméstico	Otro no pariente
<b>00 Total nacional Cabecera</b>											
Total	31 282 708	8 210 347	4 930 110	12 811 085	349 401	1 989 075	474 808	574 007	1 035 146	145 853	762 876
0 a 4	2 905 690	0	0	2 035 342	0	699 503	0	2 359	105 977	0	62 509
5 a 9	3 097 286	0	0	2 421 814	0	525 790	0	6 020	97 328	156	46 178
10 a 14	3 170 510	5 736	7 283	2 591 018	1 781	371 438	0	20 780	115 629	1 968	54 877
15 a 19	2 929 922	81 323	108 661	2 133 076	38 979	221 593	0	60 093	159 578	23 914	102 705
20 a 24	2 781 760	379 468	387 421	1 432 928	84 397	105 171	0	82 238	150 624	31 880	127 633
25 a 29	2 540 851	698 070	606 087	853 796	78 612	41 555	0	63 043	90 998	21 678	87 012
30 a 34	2 261 131	880 097	681 719	466 221	51 683	13 189	2 274	47 289	52 024	15 088	51 547
35 a 39	2 287 161	1 041 704	726 853	329 074	34 979	4 918	3 372	53 515	40 131	13 069	39 546
40 a 44	2 175 551	1 094 534	674 414	244 819	21 893	2 373	9 289	47 756	35 036	11 266	34 171
45 a 49	1 817 055	973 486	538 155	156 060	12 524	1 255	20 016	44 583	31 300	9 399	30 277
50 a 54	1 441 865	809 372	400 392	83 886	7 409	788	33 749	37 929	31 494	6 896	29 950
55 a 59	1 115 701	645 493	289 311	39 929	4 555	428	45 557	31 437	28 199	4 504	26 288
60 a 64	831 494	488 467	198 522	16 121	3 048	196	53 771	24 523	23 215	2 629	21 002
65 a 69	681 273	409 026	145 238	5 333	2 753	102	64 527	19 854	18 045	1 740	14 655
70 a 74	517 029	308 541	93 571	1 287	2 197	181	67 220	14 541	16 496	875	12 120
75 a 79	370 430	216 915	46 886	335	1 904	214	68 195	10 040	15 536	499	9 906
80 a 84	204 418	110 533	17 679	34	1 326	160	52 083	4 995	11 100	182	6 326
85 a 89	106 284	49 920	6 397	9	895	128	35 051	2 155	7 738	71	3 920
90 a 94	36 170	14 286	1 249	3	360	62	14 723	689	3 283	27	1 488
95 a 99	9 036	2 837	173	0	88	23	4 068	140	1 164	6	537
100 a 104	1 650	420	82	0	15	5	785	21	206	2	114
105 a 110	334	76	14	0	3	3	116	7	33	2	80
111 a 115	107	43	3	0	0	0	12	0	12	2	35

**Cuadro 7 (continuación)**
**Población total censada en hogares particulares, por relación de parentesco con el jefe de hogar, según áreas y grupos de edad**  
**2005**

Departamento, sexo y grupos de edad	Total	Parentesco con el jefe de hogar																		
		Jefe o jefa del hogar	Cónyuge (pareja)	Hijo(a), hijastro(a)	Yerno, nuera	Nieto(a)	Padre, madre o suegro(a)	Hermano(a), hermanastro(a)	Otro pariente	Empleado(a) doméstico	Otro no pariente									
<b>00 Total nacional Resto</b>																				
Total	9 892 145	2 360 552	1 603 892	4 405 898	106 104	650 766	103 725	142 599	266 563	18 912	233 134									
0 a 4	1 200 293	0	0	897 256	0	243 374	0	2 545	32 959	0	24 159									
5 a 9	1 193 308	0	0	963 674	0	179 760	0	3 677	29 694	122	16 381									
10 a 14	1 155 380	2 009	3 314	953 765	1 509	126 288	0	8 155	37 579	532	22 229									
15 a 19	955 335	27 753	64 462	693 883	18 870	63 919	0	15 212	38 571	2 749	29 916									
20 a 24	779 109	117 015	161 055	376 341	28 478	23 247	0	14 675	28 325	3 143	26 830									
25 a 29	700 813	206 242	204 302	206 462	21 832	8 460	0	12 225	18 557	2 608	20 125									
30 a 34	634 546	246 909	213 800	117 882	13 429	3 100	565	10 158	12 173	1 985	14 545									
35 a 39	616 217	276 631	211 105	79 848	8 537	1 310	988	13 710	9 997	1 695	12 396									
40 a 44	545 688	269 849	185 777	51 408	4 942	538	2 052	10 135	8 272	1 568	11 147									
45 a 49	466 273	244 330	153 605	32 143	2 811	205	3 642	10 300	7 650	1 337	10 250									
50 a 54	387 770	214 989	120 965	17 812	1 594	110	5 719	9 419	6 863	1 031	9 268									
55 a 59	330 502	192 093	96 242	9 281	1 064	53	7 965	8 754	6 162	791	8 097									
60 a 64	269 065	161 542	70 787	4 078	700	52	10 573	7 660	5 902	552	7 219									
65 a 69	234 860	145 337	55 048	1 490	653	44	13 704	6 360	5 631	380	6 213									
70 a 74	179 711	111 444	35 604	417	503	103	15 626	4 439	5 744	231	5 600									
75 a 79	126 879	78 963	17 998	126	511	95	16 443	3 020	5 320	121	4 282									
80 a 84	67 857	40 399	6 778	22	332	46	13 038	1 391	3 426	45	2 380									
85 a 89	33 743	18 353	2 410	9	227	31	8 458	562	2 322	17	1 354									
90 a 94	10 850	5 083	478	1	74	16	3 568	149	996	3	482									
95 a 99	3 023	1 277	126	0	30	8	1 064	34	296	0	188									
100 a 104	647	247	25	0	5	3	234	15	76	0	42									
105 a 110	231	72	11	0	2	3	74	3	41	1	24									
111 a 115	45	15	0	0	1	1	12	1	7	1	7									



**Cuadro 7 (continuación)**

**Población total censada en hogares particulares, por relación de parentesco con el jefe de hogar, según áreas y grupos de edad**  
2005

Departamento, sexo y grupos de edad	Parentesco con el jefe de hogar										
	Total	Jefe o jefa del hogar	Cónyuge (pareja)	Hijo(a), hijastro(a)	Yerno, nuera	Nieto(a)	Padre, madre o suegro(a)	Hermano(a), hermanastro(a)	Otro pariente	Empleador(a) doméstico	Otro no pariente
<b>00 Total nacional Hombres</b>											
Total	20 101 180	7 408 783	440 230	8 948 155	2 13 551	1 383 863	131 853	364 833	661 525	19 794	528 593
0 a 4	2 104 678	0	0	1 500 473	0	484 842	0	2 699	70 810	0	45 854
5 a 9	2 195 190	0	0	1 732 479	0	363 221	0	4 894	63 476	130	30 990
10 a 14	2 208 273	2 731	1 942	1 817 084	312	258 799	0	14 472	75 419	483	37 031
15 a 19	1 933 386	62 970	12 592	1 494 243	7 522	157 389	0	38 390	97 302	2 760	60 218
20 a 24	1 707 169	354 159	26 364	983 090	39 275	74 108	0	51 571	95 466	3 640	79 496
25 a 29	1 555 296	690 901	41 195	576 780	52 517	29 202	0	40 893	61 113	2 665	60 030
30 a 34	1 381 998	864 111	47 474	311 290	40 033	9 423	1 311	31 033	36 278	2 135	38 910
35 a 39	1 379 012	987 941	51 776	209 322	28 901	3 425	1 326	35 439	28 093	1 762	31 027
40 a 44	1 295 787	990 969	52 567	147 033	18 724	1 566	2 152	30 372	23 822	1 570	27 012
45 a 49	1 082 044	850 038	49 440	92 330	10 805	772	3 458	28 701	21 113	1 398	23 989
50 a 54	872 225	700 137	41 357	49 271	6 061	472	6 380	24 436	20 119	1 080	22 912
55 a 59	690 052	563 093	34 014	22 457	3 365	243	9 335	19 836	17 218	801	19 690
60 a 64	522 477	427 252	26 056	8 743	1 916	94	12 743	15 041	13 983	536	16 113
65 a 69	426 689	350 617	21 296	2 704	1 392	39	17 143	11 244	10 399	410	11 445
70 a 74	319 239	253 655	17 836	640	920	85	19 678	7 781	9 125	217	9 302
75 a 79	225 444	174 115	8 515	194	781	75	21 694	4 837	7 996	130	7 107
80 a 84	119 096	85 361	4 515	17	491	36	17 583	2 100	4 906	52	4 035
85 a 89	58 828	37 651	2 408	4	345	33	12 113	825	3 183	17	2 249
90 a 94	18 731	10 523	668	1	146	20	5 230	212	1 196	3	732
95 a 99	4 424	2 110	129	0	39	12	1 403	44	406	1	280
100 a 104	816	320	76	0	4	3	258	9	70	0	76
105 a 110	243	91	10	0	2	3	41	3	24	2	67
111 a 115	83	38	0	0	0	1	5	1	8	2	28

**Cuadro 7 (continuación)**

**Población total censada en hogares particulares, por relación de parentesco con el jefe de hogar, según áreas y grupos de edad**  
2005

Departamento, sexo y grupos de edad	Parentesco con el jefe de hogar										
	Total	Jefe o jefa del hogar	Cónyuge (pareja)	Hijo(a), hijastro(a)	Yerno, nuera	Nieto(a)	Padre, madre o suegro(a)	Hermano(a), hermanastro(a)	Otro pariente	Empleado(a) doméstico	Otro no pariente
<b>00 Total nacional Cabecera Hombres</b>											
Total	14 907 435	5 514 570	371 757	6 547 721	168 202	1 033 033	101 514	278 026	507 348	9 209	376 055
0 a 4	1 487 246	0	0	1 040 309	0	359 255	0	1 236	53 720	0	32 726
5 a 9	1 577 549	0	0	1 235 252	0	268 835	0	2 920	47 911	61	22 570
10 a 14	1 602 394	1 975	1 670	1 318 509	198	190 389	0	10 032	54 773	213	24 635
15 a 19	1 424 866	43 907	10 438	1 099 968	5 273	118 799	0	28 906	74 410	1 377	41 788
20 a 24	1 302 349	256 417	22 285	751 815	29 635	59 129	0	41 959	77 691	1 954	61 464
25 a 29	1 191 412	512 656	35 384	448 448	41 322	23 848	0	32 954	49 544	1 266	45 990
30 a 34	1 053 038	651 352	40 644	238 226	31 999	7 448	1 075	24 356	28 468	1 021	28 449
35 a 39	1 056 275	753 004	44 354	160 358	23 404	2 602	1 057	27 105	21 720	813	21 858
40 a 44	1 006 211	765 213	45 185	115 934	15 375	1 228	1 698	23 776	18 446	736	18 620
45 a 49	832 808	649 846	42 499	73 218	8 823	641	2 740	22 086	16 135	641	16 179
50 a 54	662 128	527 210	35 075	38 990	4 922	399	4 977	18 620	15 709	444	15 782
55 a 59	510 460	412 473	28 461	17 429	2 668	211	7 329	14 603	13 416	293	13 577
60 a 64	376 133	304 681	21 396	6 688	1 486	71	9 904	10 660	10 370	160	10 717
65 a 69	299 994	244 674	17 067	1 981	1 051	24	13 137	7 798	7 106	120	7 036
70 a 74	223 660	176 245	14 226	455	691	42	15 039	5 397	6 042	41	5 482
75 a 79	157 602	120 520	6 860	131	568	37	16 600	3 372	5 189	37	4 288
80 a 84	83 753	59 138	3 545	8	378	24	13 277	1 481	3 299	21	2 582
85 a 89	42 037	26 160	1 950	2	253	24	9 343	569	2 218	6	1 512
90 a 94	13 616	7 430	549	0	119	13	4 055	157	815	2	476
95 a 99	3 130	1 393	91	0	32	9	1 062	38	309	1	195
100 a 104	574	205	70	0	3	3	198	0	41	0	54
105 a 110	141	44	8	0	2	2	20	1	11	1	52
111 a 115	59	27	0	0	0	0	3	0	5	1	23

**Cuadro 7 (continuación)**

**Población total censada en hogares particulares, por relación de parentesco con el jefe de hogar, según áreas y grupos de edad**  
2005

Departamento, sexo y grupos de edad	Total	Parentesco con el jefe de hogar																		
		Jefe o jefa del hogar	Cónyuge (pareja)	Hijo(a), hijastro(a)	Yerno, nuera	Nieto(a)	Padre, madre o suegro(a)	Hermano(a), hermanastro(a)	Otro pariente	Empleado(a) doméstico	Otro no pariente									
<b>00 Total nacional Resto Hombres</b>																				
Total	5 193 745	1 894 213	68 473	2 400 434	45 349	350 830	30 339	86 807	154 177	10 585	152 538									
0 a 4	617 432	0	0	460 164	0	125 587	0	1 463	17 090	0	13 128									
5 a 9	617 641	0	0	497 227	0	94 386	0	1 974	15 565	69	8 420									
10 a 14	605 879	756	272	498 575	114	68 410	0	4 440	20 646	270	12 396									
15 a 19	508 520	19 063	2 154	394 275	2 249	38 590	0	9 484	22 892	1 383	18 430									
20 a 24	404 820	97 742	4 079	231 275	9 640	14 979	0	9 612	17 775	1 686	18 032									
25 a 29	363 884	178 245	5 811	128 332	11 195	5 354	0	7 939	11 569	1 399	14 040									
30 a 34	328 960	212 759	6 830	73 064	8 034	1 975	236	6 677	7 810	1 114	10 461									
35 a 39	322 737	234 937	7 422	48 964	5 497	823	269	8 334	6 373	949	9 169									
40 a 44	289 576	225 756	7 382	31 099	3 349	338	454	6 596	5 376	834	8 392									
45 a 49	249 236	200 192	6 941	19 112	1 982	131	718	6 615	4 978	757	7 810									
50 a 54	210 097	172 927	6 282	10 281	1 139	73	1 403	5 816	4 410	636	7 130									
55 a 59	179 592	150 620	5 553	5 028	697	32	2 006	5 233	3 802	508	6 113									
60 a 64	146 344	122 571	4 660	2 055	430	23	2 839	4 381	3 613	376	5 396									
65 a 69	126 695	105 943	4 229	723	341	15	4 006	3 446	3 293	290	4 409									
70 a 74	95 579	77 410	3 610	185	229	43	4 639	2 384	3 083	176	3 820									
75 a 79	67 842	53 595	1 655	63	213	38	5 094	1 465	2 807	93	2 819									
80 a 84	35 343	26 223	970	9	113	12	4 306	619	1 607	31	1 453									
85 a 89	16 791	11 491	458	2	92	9	2 770	256	965	11	737									
90 a 94	5 115	3 093	119	1	27	7	1 175	55	381	1	256									
95 a 99	1 294	717	38	0	7	3	341	6	97	0	85									
100 a 104	242	115	6	0	1	0	60	9	29	0	22									
105 a 110	102	47	2	0	0	1	21	2	13	1	15									
111 a 115	24	11	0	0	0	1	2	1	3	1	5									

**Cuadro 7 (continuación)**

**Población total censada en hogares particulares, por relación de parentesco con el jefe de hogar, según áreas y grupos de edad**  
2005

Departamento, sexo y grupos de edad	Parentesco con el jefe de hogar										
	Total	Jefe o jefa del hogar	Cónyuge (pareja)	Hijo(a), hijastro(a)	Yerno, nuera	Nieto(a)	Padre, madre o suegro(a)	Hermano(a), hermanastro(a)	Otro pariente	Empleado(a) doméstico	Otro no pariente
<b>00 Total nacional Mujeres</b>											
Total	2 1073 673	3 162 116	6 093 772	8 268 828	241 954	1 255 978	446 680	351 773	640 184	144 971	467 417
0 a 4	2 001 305	0	0	1 432 125	0	458 035	0	2 205	68 126	0	40 814
5 a 9	2 095 404	0	0	1 653 009	0	342 329	0	4 803	63 546	148	31 569
10 a 14	2 117 617	5 014	8 655	1 727 699	2 978	238 927	0	14 463	77 789	2 017	40 075
15 a 19	1 951 871	46 106	160 531	1 332 716	50 327	128 123	0	36 915	100 847	23 903	72 403
20 a 24	1 853 700	142 324	522 112	826 179	73 600	54 310	0	45 342	83 483	31 383	74 967
25 a 29	1 686 368	213 411	769 194	483 478	47 927	20 813	0	34 375	48 442	21 621	47 107
30 a 34	1 513 679	262 895	848 045	272 813	25 079	6 866	1 528	26 414	27 919	14 938	27 182
35 a 39	1 524 366	330 394	886 182	199 600	14 615	2 803	3 034	31 786	22 035	13 002	20 915
40 a 44	1 425 452	373 414	807 624	149 194	8 111	1 345	9 189	27 519	19 486	11 264	18 306
45 a 49	1 201 284	367 778	642 320	95 873	4 530	688	20 200	26 182	17 837	9 338	16 538
50 a 54	957 410	324 224	480 000	52 427	2 942	426	33 088	22 912	18 238	6 847	16 306
55 a 59	756 151	274 493	351 539	26 753	2 254	238	44 187	20 355	17 143	4 494	14 695
60 a 64	578 082	222 757	243 253	11 456	1 832	154	51 601	17 142	15 134	2 645	12 108
65 a 69	489 444	203 746	178 990	4 119	2 014	107	61 088	14 970	13 277	1 710	9 423
70 a 74	377 501	166 330	111 339	1 064	1 780	199	63 168	11 199	13 115	889	8 418
75 a 79	271 865	121 763	56 369	267	1 634	234	62 944	8 223	12 860	490	7 081
80 a 84	153 179	65 571	19 942	39	1 167	170	47 538	4 286	9 620	175	4 671
85 a 89	81 199	30 622	6 399	14	777	126	31 396	1 892	6 877	71	3 025
90 a 94	28 289	8 846	1 059	3	288	58	13 061	626	3 083	27	1 238
95 a 99	7 635	2 004	170	0	79	19	3 729	130	1 054	5	445
100 a 104	1 481	347	31	0	16	5	761	27	212	2	80
105 a 110	322	57	15	0	3	3	149	7	50	1	37
111 a 115	69	20	3	0	1	0	19	0	11	1	14

**Cuadro 7 (continuación)**

**Población total censada en hogares particulares, por relación de parentesco con el jefe de hogar, según áreas y grupos de edad**  
2005

Departamento, sexo y grupos de edad	Parentesco con el jefe de hogar										
	Total	Jefe o jefa del hogar	Cónyuge (pareja)	Hijo(a), hijastro(a)	Yerno, nuera	Nieto(a)	Padre, madre o suegro(a)	Hermano(a), hermanastro(a)	Otro pariente	Empleado(a) doméstico	Otro no pariente
<b>00 Total nacional</b>	<b>16 375 273</b>	<b>2 695 777</b>	<b>4 558 353</b>	<b>6 263 364</b>	<b>181 199</b>	<b>956 042</b>	<b>373 294</b>	<b>295 981</b>	<b>527 798</b>	<b>136 644</b>	<b>386 821</b>
Total	16 375 273	2 695 777	4 558 353	6 263 364	181 199	956 042	373 294	295 981	527 798	136 644	386 821
0 a 4	1 418 444	0	0	995 033	0	340 248	0	1 123	52 257	0	29 783
5 a 9	1 519 737	0	0	1 186 562	0	256 955	0	3 100	49 417	95	23 608
10 a 14	1 568 116	3 761	5 613	1 272 509	1 583	181 049	0	10 748	60 856	1 755	30 242
15 a 19	1 505 056	37 416	98 223	1 033 108	33 706	102 794	0	31 187	85 168	22 537	60 917
20 a 24	1 479 411	123 051	365 136	681 113	54 762	46 042	0	40 279	72 933	29 926	66 169
25 a 29	1 349 439	185 414	570 703	405 348	37 290	17 707	0	30 089	41 454	20 412	41 022
30 a 34	1 208 093	228 745	641 075	227 995	19 684	5 741	1 199	22 933	23 556	14 067	23 098
35 a 39	1 230 886	288 700	682 499	168 716	11 575	2 316	2 315	26 410	18 411	12 256	17 688
40 a 44	1 169 340	329 321	629 229	128 885	6 518	1 145	7 591	23 980	16 590	10 530	15 551
45 a 49	984 247	323 640	495 656	82 842	3 701	614	17 276	22 497	15 165	8 758	14 098
50 a 54	779 737	282 162	365 317	44 896	2 487	389	28 772	19 309	15 785	6 452	14 168
55 a 59	605 241	233 020	260 850	22 500	1 887	217	38 228	16 834	14 783	4 211	12 711
60 a 64	455 361	183 786	177 126	9 433	1 562	125	43 867	13 863	12 845	2 469	10 285
65 a 69	381 279	164 352	128 171	3 352	1 702	78	51 390	12 056	10 939	1 620	7 619
70 a 74	293 369	132 296	79 345	832	1 506	139	52 181	9 144	10 454	834	6 638
75 a 79	212 828	96 395	40 026	204	1 336	177	51 595	6 668	10 347	462	5 618
80 a 84	120 665	51 395	14 134	26	948	136	38 806	3 514	7 801	161	3 744
85 a 89	64 247	23 760	4 447	7	642	104	25 708	1 586	5 520	65	2 408
90 a 94	22 554	6 856	700	3	241	49	10 668	532	2 468	25	1 012
95 a 99	5 906	1 444	82	0	56	14	3 006	102	855	5	342
100 a 104	1 076	215	12	0	12	2	587	21	165	2	60
105 a 110	193	32	6	0	1	1	96	6	22	1	28
111 a 115	48	16	3	0	0	0	9	0	7	1	12

**Cuadro 7 (conclusión)**
**Población total censada en hogares particulares, por relación de parentesco con el jefe de hogar, según áreas y grupos de edad**  
**2005**

Departamento, sexo y grupos de edad	Total	Parentesco con el jefe de hogar										Empleador doméstico	Otro no pariente		
		Jefe o jefa del hogar	Cónyuge (pareja)	Hijo(a), hijastro(a)	Yerno, nuera	Nieto(a)	Padre, madre o suegro(a)	Hermano(a), hermanastro(a)	Otro pariente						
<b>00 Total nacional Resto Mujeres</b>															
Total	4 698 400	466 339	1 535 419	2 005 464	60 755	299 936	73 386	55 792	112 386	8 327	80 596				
0 a 4	582 861	0	0	437 092	0	117 787	0	1 082	15 869	0	11 031				
5 a 9	575 667	0	0	466 447	0	85 374	0	1 703	14 129	53	7 961				
10 a 14	549 501	1 253	3 042	455 190	1 395	57 878	0	3 715	16 933	262	9 833				
15 a 19	446 815	8 690	62 308	299 608	16 621	25 329	0	5 728	15 679	1 366	11 486				
20 a 24	374 289	19 273	156 976	145 066	18 838	8 268	0	5 063	10 550	1 457	8 798				
25 a 29	336 929	27 997	198 491	78 130	10 637	3 106	0	4 286	6 988	1 209	6 085				
30 a 34	305 586	34 150	206 970	44 818	5 395	1 125	329	3 481	4 363	871	4 084				
35 a 39	293 480	41 694	203 683	30 884	3 040	487	719	5 376	3 624	746	3 227				
40 a 44	256 112	44 093	178 395	20 309	1 593	200	1 598	3 539	2 896	734	2 755				
45 a 49	217 037	44 138	146 664	13 031	829	74	2 924	3 685	2 672	580	2 440				
50 a 54	177 673	42 062	114 683	7 531	455	37	4 316	3 603	2 453	395	2 138				
55 a 59	150 910	41 473	90 689	4 253	367	21	5 959	3 521	2 360	283	1 984				
60 a 64	122 721	38 971	66 127	2 023	270	29	7 734	3 279	2 289	176	1 823				
65 a 69	108 165	39 394	50 819	767	312	29	9 698	2 914	2 338	90	1 804				
70 a 74	84 132	34 034	31 994	232	274	60	10 987	2 055	2 661	55	1 780				
75 a 79	59 037	25 368	16 343	63	298	57	11 349	1 555	2 513	28	1 463				
80 a 84	32 514	14 176	5 808	13	219	34	8 732	772	1 819	14	927				
85 a 89	16 952	6 862	1 952	7	135	22	5 688	306	1 357	6	617				
90 a 94	5 735	1 990	359	0	47	9	2 393	94	615	2	226				
95 a 99	1 729	560	88	0	23	5	723	28	199	0	103				
100 a 104	405	132	19	0	4	3	174	6	47	0	20				
105 a 110	129	25	9	0	2	2	53	1	28	0	9				
111 a 115	21	4	0	0	1	0	10	0	4	0	2				

Fuente: DANE

**Cuadro 8**  
**Población total censada, por departamento de nacimiento,**  
**según departamento residencia actual**  
**2005**

Departamento residencia actual	Total	Departamento de nacimiento										
		Antio- quia	Atlántico	Bogotá	Bolívar	Boyacá	Caldas	Caque- tá	Cauca	Cesar	Córdoba	Cundina- marca
<b>00 Total nacional</b>	4 146 384	5 438 980	1 811 522	4 789 803	1 862 910	1 844 038	1 216 548	322 674	1 318 551	886 336	1 621 402	2 232 645
05 Departamento de Antioquia	5 601 507	4 942 032	12 125	30 741	19 415	7 370	77 345	2 010	4 234	5 013	97 955	8 707
08 Departamento del Atlántico	2 112 001	24 339	1 643 871	12 970	112 343	2 417	2 846	286	571	26 226	37 360	2 822
11 Departamento de Bogotá,	6 778 691	81 761	33 810	4 032 723	36 463	522 750	100 331	19 465	23 250	28 315	33 496	608 793
13 Departamento de Bolívar	1 836 640	27 174	23 557	9 113	1 550 717	3 839	2 166	269	472	13 321	47 715	2 278
15 Departamento de Boyacá	1 210 982	8 682	1 019	43 263	1 276	1 057 440	6 154	939	630	1 235	688	20 681
17 Departamento de Caldas	898 490	32 434	708	11 146	626	4 148	736 434	1 223	1 595	685	610	8 575
18 Departamento de Caquetá	337 932	2 000	218	3 421	222	1 139	2 636	234 262	3 399	192	200	3 111
19 Departamento del Cauca	1 182 022	3 949	344	4 413	325	829	3 111	2 601	1 029 963	218	415	1 470
20 Departamento del Cesar	878 437	5 397	11 069	3 963	20 799	1 247	1 464	155	276	688 132	4 138	1 875
23 Departamento de Córdoba	1 462 909	46 297	7 216	3 724	13 576	454	977	135	309	1 989	1 336 618	732
25 Departamento de Cundina- marca	2 228 682	15 631	3 445	394 275	3 840	105 089	23 200	4 946	4 162	4 513	3 601	1 407 597
27 Departamento del Chocó	388 476	10 268	151	611	302	79	208	43	86	67	907	75
41 Departamento Del Huila	1 001 476	3 400	638	17 110	567	3 436	2 648	26 151	24 507	963	487	9 979
44 Departamento de La Guajira	655 943	4 563	10 355	1 413	10 238	366	590	64	83	18 104	8 034	556
47 Departamento de Magdalena	1 136 819	8 411	28 770	6 064	24 797	1 363	1 872	204	422	30 733	4 722	1 813
50 Departamento del Meta	713 772	8 192	1 346	42 631	1 430	22 198	7 403	3 897	2 913	2 158	1 164	52 543
52 Departamento de Nariño	1 498 234	3 512	393	4 714	387	687	1 393	1 750	8 844	255	383	1 023

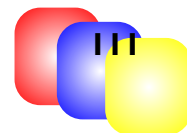

**Cuadro 8 (continuación)**  
**Población total censada, por departamento de nacimiento,**  
**según departamento residencia actual**  
**2005**

Departamento residencia actual	Total	Departamento de nacimiento										Cundina- marca
		Antio- quia	Atlántico	Bogotá	Bolívar	Boyacá	Caldas	Caque- tá	Cauca	Cesar	Córdoba	
54 Departamento De Norte de Santander	1 208 336	8 204	3 334	11 684	4 860	13 081	2 398	552	824	21 925	1 356	3 212
63 Departamento del Quindío	518 691	21 655	503	10 924	459	2 938	25 822	2 278	5 945	464	463	5 465
66 Departamento de Risaralda	859 666	43 354	1 013	11 025	730	2 128	99 326	1 970	3 252	559	777	3 444
68 Departamento de Santander	1 913 444	26 196	7 927	31 970	21 987	27 986	5 968	932	913	28 421	3 355	8 799
70 Departamento de Sucre	762 263	9 381	5 910	1 581	22 210	259	424	61	126	1 607	29 745	332
73 Departamento del Tolima	1 312 304	9 536	1 260	38 705	978	10 037	17 935	6 915	2 365	2 748	973	51 867
76 Departamento del Valle	4 052 535	85 589	6 597	45 696	4 670	9 356	90 568	8 633	195 720	2 461	3 692	17 988
81 Departamento de Arauca	153 028	1 271	359	2 116	1 289	5 263	507	138	320	3 143	198	1 026
85 Departamento de Casanare	281 294	1 618	395	7 759	582	34 994	1 078	549	627	2 469	481	4 237
86 Departamento de Putumayo	237 197	693	96	685	90	194	532	1 578	2 098	46	165	231
88 Departamento de San Andrés	59 573	1 722	4 785	1 176	7 466	167	228	22	101	207	1 535	231
91 Departamento de Amazonas	46 950	219	111	1 058	85	174	181	278	59	41	44	308
94 Departamento de Guainía	18 797	126	46	278	22	77	34	21	16	9	14	175
95 Departamento de Guaviare	56 758	866	87	1 730	55	1 879	615	229	359	51	43	1 775
97 Departamento de Vaupés	19 943	146	9	380	9	78	34	9	74	9	25	195
99 Departamento de Vichada	44 592	362	55	741	95	576	120	109	36	57	43	730



**Cuadro 8 (continuación)**  
**Población total censada, por departamento de nacimiento,**  
**según departamento residencia actual**  
**2005**

Departamento residencia actual	Departamento de nacimiento											
	Chocó	Huila	La Guajira	Magda- lena	Meta	Nariño	Norte de Santander	Quindío	Risaralda	Santander	Sucre	Tolima
<b>00 Total nacional</b>	436 792	1 061 381	608 315	1 237 247	566 130	1 611 796	1 220 449	530 897	761 671	2 120 017	863 335	1 747 771
05 Departamento de Antioquia	57 350	4 527	2 539	6 477	2 743	5 413	6 616	15 515	28 855	21 254	19 505	15 901
08 Departamento del Atlántico	1 671	1 281	13 411	1 111 222	763	894	10 629	1 144	1 604	28 256	43 388	4 048
11 Departamento de Bogotá, D. C.	13 073	91 107	8 533	29 758	57 493	35 896	43 348	39 356	24 268	214 535	18 964	318 825
13 Departamento de Bolívar	3 641	784	4 325	21 176	758	705	4 051	607	1 018	15 945	51 334	2 112
15 Departamento de Boyacá	568	1 941	303	765	3 747	758	4 028	1 368	1 065	18 318	448	8 000
17 Departamento de Caldas	1 057	1 838	149	546	1 039	2 210	812	7 816	28 067	2 488	314	25 643
18 Departamento de Caquetá	426	23 268	66	201	1 104	1 091	321	1 959	1 185	995	79	11 574
19 Departamento del Cauca	864	9 078	110	248	742	25 703	520	2 670	2 496	997	198	3 027
20 Departamento del Cesar	431	918	20 560	47 119	501	233	30 567	516	436	17 608	4 300	4 800
23 Departamento de Córdoba	1 850	360	2 276	2 375	251	264	804	327	451	1 812	25 542	854
25 Departamento de Cundinamarca	1 503	17 861	773	3 581	17 237	5 424	5 915	8 175	4 215	32 701	2 323	90 863
27 Departamento del Chocó	305 665	63	28	78	47	99	70	125	484	114	139	112
41 Departamento del Huila	362	829 782	233	616	2 391	8 342	1 048	2 694	1 385	3 272	298	30 783
44 Departamento de La Guajira	232	230	535 854	19 527	91	105	916	155	169	1 873	4 731	784
47 Departamento de Magdalena	334	891	10 894	966 809	435	293	6 692	645	639	12 442	6 103	3 542
50 Departamento del Meta	915	9 228	365	1 145	434 145	1 167	2 588	5 982	3 737	13 243	524	32 637
52 Departamento de Nariño	345	2 112	91	197	519	1 374 675	418	1 005	924	784	172	1 537

**Cuadro 8 (continuación)**  
**Población total censada, por departamento de nacimiento,**  
**según departamento residencia actual**  
**2005**

Departamento residencia actual	Departamento de nacimiento											
	Chocó	Huila	La Guajira	Magda- lena	Meta	Nariño	Norte de Santander	Quindío	Risaralda	Santander	Sucre	Tolima
54 Departamento de Norte de Santander	352	1 681	1 376	4 483	1 395	823	1 022 230	1 115	1 431	59 376	1 909	4 033
63 Departamento del Quindío	1 297	3 249	175	391	1 744	2 971	718	341 915	19 271	2 885	201	18 599
66 Departamento de Risaralda	6 444	2 872	181	604	1 789	2 277	1 122	23 433	561 385	2 346	298	14 916
68 Departamento de Santander	938	2 675	2 776	10 648	3 152	1 023	55 125	1 652	1 589	1 630 897	4 450	8 362
70 Departamento de Sucre	628	194	1 360	2 981	111	189	615	120	192	1 264	674 458	435
73 Departamento del Tolima	602	19 073	448	1 440	5 382	1 578	1 891	8 980	3 948	6 366	518	1 083 163
76 Departamento del Valle del Cauca	34 832	32 003	937	2 983	6 027	130 565	6 311	61 367	70 731	12 682	1 613	55 001
81 Departamento de Arauca	126	426	99	563	1 613	117	10 406	227	245	9 196	345	1 033
85 Departamento de Casanare	217	1 552	169	468	10 916	313	2 075	666	411	6 228	201	3 777
86 Departamento de Putumayo	75	1 519	18	39	212	8 300	62	337	277	190	37	869
88 Departamento de San Andrés, Providencia y Santa Catalina	247	78	142	605	56	105	113	119	140	343	840	228
91 Departamento de Amazonas	31	299	66	82	234	118	81	66	93	149	24	297
94 Departamento de Guainía	84	71	7	14	563	20	26	38	37	75	8	137
95 Departamento de Guaviare	591	262	33	68	5 177	78	136	664	813	1 077	48	1 300
97 Departamento de Vaupés	7	35	4	7	760	15	63	37	23	70	2	206
99 Departamento de Vichada	34	123	14	31	2 993	32	132	102	87	236	21	373

**Cuadro 8 (continuación)**  
**Población total censada, por departamento de nacimiento,**  
**según departamento residencia actual**  
**2005**

Departamento residencia actual	Departamento de nacimiento												
	Valle	Arauca	Casanare	Putumayo	San Andrés	Amazonas	Guainía	Guaaviare	Vaupés	Vichada	No informa	Otro país	No informa
<b>00 Total nacional</b>	3 554 520	1 31 362	227 893	158 201	44 032	45 202	15 427	36 516	17 679	35 325	238 014	109 971	743 032
05 Departamento de Antioquia	49 254	853	353	1 023	772	334	65	223	81	72	8 575	11 795	134 465
08 Departamento del Atlántico	6 440	270	157	181	971	162	19	36	10	30	221	6 996	12 146
11 Departamento de Bogotá D.C.	91 784	5 816	11 109	4 436	1 258	2 845	466	2 382	613	998	141	30 395	210 135
13 Departamento de Bolívar	4 430	351	226	394	2 250	169	23	59	5	58	4 544	6 210	30 844
15 Departamento de Boyacá	3 358	1 373	6 665	268	59	119	24	596	47	96	931	798	13332
17 Departamento de Caldas	19 591	306	148	434	37	77	28	128	46	21	95	1 003	6 413
18 Departamento de Caquetá	7 187	270	130	2 816	10	214	8	62	12	20	16 871	112	17 151
19 Departamento del Cauca	53 918	187	83	3 332	27	56	12	54	28	26	11 105	1 019	17 884
20 Departamento del Cesar	1 719	705	182	56	44	25	2	33	6	12	117	1 286	7 746
23 Departamento de Córdoba	1 662	83	65	132	210	29	5	29	3	13	888	1 636	8 961
25 Departamento de Cundinamarca	17 069	1 175	2 435	843	172	496	116	948	138	234	1 907	2 683	39 596
27 Departamento del Chocó	1 407	23	9	32	17	10	5	22	0	2	46 268	268	20 592
41 Departamento del Huila	10 474	233	374	3 262	16	192	30	130	24	47	496	589	14 517
44 Departamento de La Guajira	826	48	26	26	33	23	1	11	0	4	95	1 678	34 139
47 Departamento de Magdalena	2 865	209	81	92	148	58	5	25	9	13	39	2 001	12 384
50 Departamento del Meta	15 667	3 537	11 640	600	74	431	671	6 210	1 221	2 535	8 341	721	10 573
52 Departamento de Nariño	18 291	63	78	12 146	28	92	14	27	17	14	18 015	3 671	39 658

**Cuadro 8 (continuación)**  
**Población total censada, por departamento de nacimiento,**  
**según departamento residencia actual**  
**2005**

Departamento residencia actual	Departamento de nacimiento												
	Valle	Arauca	Casana- nare	Putu- mayo	San Andrés	Amazo- nas	Guainía	Gua- viare	Vaupés	Vichada	No informa	Otro país	No informa
<b>00 Total nacional</b>	3 554 520	1 31 362	227 893	158 201	44 032	45 202	15 427	36 516	17 679	35 325	238 014	109 971	743 032
05 Departamento de Antioquia	49 254	853	353	1 023	772	334	65	223	81	72	8 575	11 795	134 465
08 Departamento del Atlántico	6 440	270	157	181	971	162	19	36	10	30	221	6 996	12 146
11 Departamento de Bogotá D.C.	91 784	5 816	11 109	4 436	1 258	2 845	466	2 382	613	998	141	30 395	210 135
13 Departamento de Bolívar	4 430	351	226	394	2 250	169	23	59	5	58	4 544	6 210	30 844
15 Departamento de Boyacá	3 358	1 373	6 665	268	59	119	24	596	47	96	931	798	13332
17 Departamento de Caldas	19 591	306	148	434	37	77	28	128	46	21	95	1 003	6 413
18 Departamento de Caquetá	7 187	270	130	2 816	10	214	8	62	12	20	16 871	112	17 151
19 Departamento del Cauca	53 918	187	83	3 332	27	56	12	54	28	26	11 105	1 019	17 884
20 Departamento del Cesar	1 719	705	182	56	44	25	2	33	6	12	117	1 286	7 746
23 Departamento de Córdoba	1 662	83	65	132	210	29	5	29	3	13	888	1 636	8 961
25 Departamento de Cundinamarca	17 069	1 175	2 435	843	172	496	116	948	138	234	1 907	2 683	39 596
27 Departamento del Chocó	1 407	23	9	32	17	10	5	22	0	2	46 268	268	20 592
41 Departamento del Huila	10 474	233	374	3 262	16	192	30	130	24	47	496	589	14 517
44 Departamento de La Guajira	826	48	26	26	33	23	1	11	0	4	95	1 678	34 139
47 Departamento de Magdalena	2 865	209	81	92	148	58	5	25	9	13	39	2 001	12 384
50 Departamento del Meta	15 667	3 537	11 640	600	74	431	671	6 210	1 221	2 535	8 341	721	10 573
52 Departamento de Nariño	18 291	63	78	12 146	28	92	14	27	17	14	18 015	3 671	39 658

**Cuadro 8 (conclusión)**  
**Población total censada, por departamento de nacimiento,**  
**según departamento residencia actual**  
**2005**

Departamento residencia actual	Departamento de nacimiento												
	Valle	Arauca	Casanare	Putumayo	San Andrés	Amazonas	Guainía	Guaviare	Vaupés	Vichada	No informa	Otro país	No informa
54 Departamento de Norte de Santander	6 767	5 081	547	231	61	129	17	139	29	40	4 344	8 997	10 320
63 Departamento del Quindío	45 110	148	174	625	45	88	32	190	29	32	21	1 312	553
66 Departamento de Risaralda	66 692	226	150	530	75	118	6	235	13	44	46	2 640	3 646
68 Departamento de Santander	6 185	4 768	1 117	355	170	140	38	273	53	76	1 762	3 762	7 004
70 Departamento de Sucre	693	81	34	80	106	16	14	15	5	11	675	1 502	4 848
73 Departamento del Tolima	14 377	436	643	745	69	177	37	323	55	77	2 962	942	14 753
76 Departamento del Valle	3 098 998	794	634	6 939	512	538	99	606	108	120	11 748	13 777	31 640
81 Departamento de Arauca	1 176	98 107	2 986	56	6	17	7	54	13	184	4 701	562	5 133
85 Departamento de Casanare	1 914	5 591	185 990	170	11	64	54	506	38	1 031	802	202	3 139
86 Departamento de Putumayo	2 964	32	28	117 950	3	193	8	16	1	1	79 511	1 377	16 770
88 Departamento de San Andrés	1 156	7	9	26	36 837	16	0	2	6	1	23	698	136
91 Departamento de Amazonas	356	25	28	347	4	38 153	8	38	63	6	734	937	2 153
94 Departamento de Guainía	151	18	51	14	0	8	13 459	82	164	258	2 055	121	518
95 Departamento de Guaviare	1 587	180	311	22	0	17	43	22 831	232	117	7 147	69	6 266
97 Departamento de Vaupés	151	19	71	0	4	181	25	99	14 582	4	175	57	2 378
99 Departamento de Vichada	301	347	1 359	38	3	15	86	132	28	29 128	2 659	155	3 239

Fuente: DANE

**Cuadro 9****Población censada que cambió de lugar de residencia en los últimos 5 años, por causa, según departamentos, áreas y sexo 2005**

Departamentos, áreas y sexo	Total	Dificultad conseguir trabajo	Riesgo de desastre natural	Amenaza para su vida	Necesidad de educación	Motivos de salud	Razones familiares	Miembro pueblo nómada u otra razón	No informa
<b>00 Total nacional</b>									
Total	9 866 733	1 538 393	209 103	416 435	434 564	256 400	4 591 640	2 360 043	60 155
Hombre	4 806 109	824 506	105 303	211 424	211 593	124 878	2 137 644	1 162 887	27 874
Mujer	5 060 624	713 887	103 800	205 011	222 971	131 522	2 453 996	1 197 156	32 281
<b>00 Total nacional Cabecera</b>									
Total	8 438 537	1 134 852	136 374	298 591	352 779	181 917	4 049 729	2 269 681	14 614
Hombre	4 044 486	583 272	66 113	147 872	167 628	84 705	1 878 324	1 109 941	6 631
Mujer	4 394 051	551 580	70 261	150 719	185 151	97 212	2 171 405	1 159 740	7 983
<b>00 Total nacional Resto</b>									
Total	1 428 196	403 541	72 729	117 844	81 785	74 483	541 911	90 362	45 541
Hombre	761 623	241 234	39 190	63 552	43 965	40 173	259 320	52 946	21 243
Mujer	666 573	162 307	33 539	54 292	37 820	34 310	282 591	37 416	24 298
<b>05 Departamento de Antioquia</b>									
Total	1 461 396	209 420	25 495	64 687	54 526	34 258	638 081	431 130	3 799
Hombre	704 408	112 301	12 723	32 334	26 200	16 181	295 614	207 302	1 753
Mujer	756 988	97 119	12 772	32 353	28 326	18 077	342 467	223 828	2 046
<b>05 Departamento de Antioquia Cabecera</b>									
Total	1 239 306	146 378	16 881	47 745	45 726	26 600	545 843	409 432	701
Hombre	586 402	73 833	8 072	23 234	21 251	11 984	252 270	195 425	333
Mujer	652 904	72 545	8 809	24 511	24 475	14 616	293 573	214 007	368
<b>05 Departamento de Antioquia Resto</b>									
Total	222 090	63 042	8 614	16 942	8 800	7 658	92 238	21 698	3 098
Hombre	118 006	38 468	4 651	9 100	4 949	4 197	43 344	11 877	1 420
Mujer	104 084	24 574	3 963	7 842	3 851	3 461	48 894	9 821	1 678
<b>08 Departamento del Atlántico</b>									
Total	333 112	48 612	4 539	9 421	13 513	5 016	203 624	48 070	317
Hombre	156 458	23 272	2 139	4 927	6 229	2 366	94 193	23 203	129
Mujer	176 654	25 340	2 400	4 494	7 284	2 650	109 431	24 867	188
<b>08 Departamento del Atlántico Cabecera</b>									
Total	319 134	44 150	4 213	8 746	13 009	4 665	196 501	47 565	285
Hombre	148 977	20 434	1 973	4 549	5 961	2 170	90 833	22 941	116
Mujer	170 157	23 716	2 240	4 197	7 048	2 495	105 668	24 624	169
<b>08 Departamento del Atlántico Resto</b>									
Total	13 978	4 462	326	675	504	351	7 123	505	32
Hombre	7 481	2 838	166	378	268	196	3 360	262	13
Mujer	6 497	1 624	160	297	236	155	3 763	243	19

**Cuadro 9 (continuación)**

**Población censada que cambió de lugar de residencia en los últimos 5 años, por causa, según departamentos, áreas y sexo 2005**

Departamentos, áreas y sexo	Total	Dificultad conseguir trabajo	Riesgo de desastre natural	Amenaza para su vida	Necesidad de educación	Motivos de salud	Razones familiares	Miembro pueblo nómada u otra razón	No informa
<b>08 Departamento del Atlántico Resto</b>									
Total	13 978	4 462	326	675	504	351	7 123	505	32
Hombre	7 481	2 838	166	378	268	196	3 360	262	13
Mujer	6 497	1 624	160	297	236	155	3 763	243	19
<b>11 Departamento de Bogotá, D. C.</b>									
Total	2 198 459	285 114	15 589	45 278	84 375	40 095	1 118 525	609 255	228
Hombre	1 054 664	145 458	7 380	22 614	40 429	18 227	523 723	296 740	93
Mujer	1 143 795	139 656	8 209	22 664	43 946	21 868	594 802	312 515	135
<b>11 Departamento de Bogotá, D.C. Cabecera</b>									
Total	2 196 890	284 670	15 554	45 166	84 302	40 039	1 117 836	609 115	208
Hombre	1 053 858	145 212	7 363	22 558	40 389	18 196	523 380	296 675	85
Mujer	1 143 032	139 458	8 191	22 608	43 913	21 843	594 456	312 440	123
<b>11 Departamento de Bogotá, D. C. Resto</b>									
Total	1 569	444	35	112	73	56	689	140	20
Hombre	806	246	17	56	40	31	343	65	8
Mujer	763	198	18	56	33	25	346	75	12
<b>13 Departamento de Bolívar</b>									
Total	210 913	35 027	5 971	10 744	11 424	5 694	112 363	28 679	1 011
Hombre	101 628	18 564	3 033	5 516	5 311	2 796	51 920	14 006	482
Mujer	109 285	16 463	2 938	5 228	6 113	2 898	60 443	14 673	529
<b>13 Departamento de Bolívar Cabecera</b>									
Total	183 865	27 417	4 220	8 045	9 885	4 362	101 614	27 824	498
Hombre	87 122	13 838	2 072	4 024	4 479	2 045	46 889	13 556	219
Mujer	96 743	13 579	2 148	4 021	5 406	2 317	54 725	14 268	279
<b>13 Departamento de Bolívar Resto</b>									
Total	27 048	7 610	1 751	2 699	1 539	1 332	10 749	855	513
Hombre	14 506	4 726	961	1 492	832	751	5 031	450	263
Mujer	12 542	2 884	790	1 207	707	581	5 718	405	250
<b>15 Departamento de Boyacá</b>									
Total	233 106	44 326	3 795	6 160	15 207	7 428	118 102	37 577	511
Hombre	117 384	24 564	2 074	3 403	7 697	3 668	55 346	20 391	241
Mujer	115 722	19 762	1 721	2 757	7 510	3 760	62 756	17 186	270
<b>15 Departamento de Boyacá Cabecera</b>									
Total	173 826	29 064	1 590	3 035	11 943	4 665	90 229	33 269	31
Hombre	84 179	15 182	816	1 530	5 827	2 128	41 518	17 163	15
Mujer	89 647	13 882	774	1 505	6 116	2 537	48 711	16 106	16

**Cuadro 9 (continuación)**

**Población censada que cambió de lugar de residencia en los últimos 5 años, por causa, según departamentos, áreas y sexo 2005**

Departamentos, áreas y sexo	Total	Dificultad conseguir trabajo	Riesgo de desastre natural	Amenaza para su vida	Necesidad de educación	Motivos de salud	Razones familiares	Miembro pueblo nómada u otra razón	No informa
<b>15 Departamento de Boyacá Resto</b>									
Total	59 280	15 262	2 205	3 125	3 264	2 763	27 873	4 308	480
Hombre	33 205	9 382	1 258	1 873	1 870	1 540	13 828	3 228	226
Mujer	26 075	5 880	947	1 252	1 394	1 223	14 045	1 080	254
<b>17 Departamento de Caldas</b>									
Total	239 476	39 631	4 601	7 628	11 171	5 827	107 443	63 084	91
Hombre	118 147	22 802	2 278	3 887	5 458	2 798	49 636	31 243	45
Mujer	121 329	16 829	2 323	3 741	5 713	3 029	57 807	31 841	46
<b>17 Departamento de Caldas Cabecera</b>									
Total	189 540	21 146	3 524	5 642	9 956	4 727	85 294	59 182	69
Hombre	91 538	11 502	1 706	2 801	4 849	2 188	39 409	29 046	37
Mujer	98 002	9 644	1 818	2 841	5 107	2 539	45 885	30 136	32
<b>17 Departamento de Caldas Resto</b>									
Total	49 936	18 485	1 077	1 986	1 215	1 100	22 149	3 902	22
Hombre	26 609	11 300	572	1 086	609	610	10 227	2 197	8
Mujer	23 327	7 185	505	900	606	490	11 922	1 705	14
<b>18 Departamento de Caquetá</b>									
Total	97 216	17 612	6 493	12 875	8 253	5 497	34 150	8 549	3 787
Hombre	49 623	9 903	3 495	6 605	4 234	3 051	16 441	4 235	1 659
Mujer	47 593	7 709	2 998	6 270	4 019	2 446	17 709	4 314	2 128
<b>18 Departamento de Caquetá cabecera</b>									
Total	59 822	8 800	2 775	8 287	4 306	1 792	24 863	7 996	1 003
Hombre	29 075	4 716	1 380	4 019	2 013	924	11 668	3 940	415
Mujer	30 747	4 084	1 395	4 268	2 293	868	13 195	4 056	588
<b>18 Departamento de Caquetá Resto</b>									
Total	37 394	8 812	3 718	4 588	3 947	3 705	9 287	553	2 784
Hombre	20 548	5 187	2 115	2 586	2 221	2 127	4 773	295	1 244
Mujer	16 846	3 625	1 603	2 002	1 726	1 578	4 514	258	1 540
<b>19 Departamento del Cauca</b>									
Total	166 038	26 957	4 889	13 216	12 229	5 693	78 939	21 343	2 772
Hombre	80 957	14 314	2 477	6 567	6 031	2 797	36 413	11 115	1 243
Mujer	85 081	12 643	2 412	6 649	6 198	2 896	42 526	10 228	1 529
<b>19 Departamento del Cauca Cabecera</b>									
Total	115 198	15 091	1 579	7 962	8 545	2 565	59 861	19 364	231
Hombre	55 118	7 625	749	3 844	4 149	1 155	27 492	9 985	119
Mujer	60 080	7 466	830	4 118	4 396	1 410	32 369	9 379	112



**Cuadro 9 (continuación)**

**Población censada que cambió de lugar de residencia en los últimos 5 años, por causa, según departamentos, áreas y sexo 2005**

Departamentos, áreas y sexo	Total	Dificultad conseguir trabajo	Riesgo de desastre natural	Amenaza para su vida	Necesidad de educación	Motivos de salud	Razones familiares	Miembro pueblo nómada u otra razón	No informa
<b>19 Departamento del Cauca Resto</b>									
Total	50 840	11 866	3 310	5 254	3 684	3 128	19 078	1 979	2 541
Hombre	25 839	6 689	1 728	2 723	1 882	1 642	8 921	1 130	1 124
Mujer	25 001	5 177	1 582	2 531	1 802	1 486	10 157	849	1 417
<b>20 Departamento del Cesar</b>									
Total	151 991	31 460	2 211	8 739	6 390	3 011	63 960	36 134	86
Hombre	73 980	17 007	1 131	4 507	3 007	1 437	29 294	17 548	49
Mujer	78 011	14 453	1 080	4 232	3 383	1 574	34 666	18 586	37
<b>20 Departamento del Cesar Cabecera</b>									
Total	129 653	22 566	1 515	6 858	5 373	2 319	56 126	34 868	28
Hombre	61 627	11 599	737	3 432	2 438	1 063	25 637	16 701	20
Mujer	68 026	10 967	778	3 426	2 935	1 256	30 489	18 167	8
<b>20 Departamento del Cesar Resto</b>									
Total	22 338	8 894	696	1 881	1 017	692	7 834	1 266	58
Hombre	12 353	5 408	394	1 075	569	374	3 657	847	29
Mujer	9 985	3 486	302	806	448	318	4 177	419	29
<b>23 Departamento de Córdoba</b>									
Total	164 028	29 990	3 597	5 845	9 146	3 918	85 172	25 944	416
Hombre	78 742	15 996	1 830	3 016	4 113	1 890	39 151	12 565	181
Mujer	85 286	13 994	1 767	2 829	5 033	2 028	46 021	13 379	235
<b>23 Departamento de Córdoba Cabecera</b>									
Total	116 209	16 344	1 681	3 317	6 831	2 201	61 736	23 899	200
Hombre	54 385	8 087	807	1 681	2 948	1 040	28 219	11 528	75
Mujer	61 824	8 257	874	1 636	3 883	1 161	33 517	12 371	125
<b>23 Departamento de Córdoba Resto</b>									
Total	47 819	13 646	1 916	2 528	2 315	1 717	23 436	2 045	216
Hombre	24 357	7 909	1 023	1 335	1 165	850	10 932	1 037	106
Mujer	23 462	5 737	893	1 193	1 150	867	12 504	1 008	110
<b>25 Departamento de Cundinamarca</b>									
Total	578 656	101 776	7 234	17 616	18 904	17 267	291 942	122 984	933
Hombre	291 076	57 271	3 755	9 057	9 657	8 521	138 239	64 148	428
Mujer	287 580	44 505	3 479	8 559	9 247	8 746	153 703	58 836	505
<b>25 Departamento de Cundinamarca Cabecera</b>									
Total	439 685	60 701	4 746	11 115	13 614	12 171	229 479	107 545	314
Hombre	215 406	32 782	2 357	5 529	6 740	5 783	108 207	53 860	148
Mujer	224 279	27 919	2 389	5 586	6 874	6 388	121 272	53 685	166

**Cuadro 9 (continuación)**

**Población censada que cambió de lugar de residencia en los últimos 5 años, por causa, según departamentos, áreas y sexo 2005**

Departamentos, áreas y sexo	Total	Dificultad conseguir trabajo	Riesgo de desastre natural	Amenaza para su vida	Necesidad de educación	Motivos de salud	Razones familiares	Miembro pueblo nómada u otra razón	No informa
<b>25 Departamento de Cundinamarca Resto</b>									
Total	138 971	41 075	2 488	6 501	5 290	5 096	62 463	15 439	619
Hombre	75 670	24 489	1 398	3 528	2 917	2 738	30 032	10 288	280
Mujer	63 301	16 586	1 090	2 973	2 373	2 358	32 431	5 151	339
<b>27 Departamento del Chocó</b>									
Total	168 634	28 211	19 854	22 508	19 811	18 692	37 630	5 344	16 584
Hombre	84 828	15 314	10 165	11 510	9 875	9 501	17 803	2 582	8 078
Mujer	83 806	12 897	9 689	10 998	9 936	9 191	19 827	2 762	8 506
<b>27 Departamento del Chocó Cabecera</b>									
Total	72 096	11 989	7 138	9 012	8 088	6 736	20 025	4 614	4 494
Hombre	34 614	6 229	3 523	4 378	3 784	3 278	9 092	2 225	2 105
Mujer	37 482	5 760	3 615	4 634	4 304	3 458	10 933	2 389	2 389
<b>27 Departamento del Chocó Resto</b>									
Total	96 538	16 222	12 716	13 496	11 723	11 956	17 605	730	12 090
Hombre	50 214	9 085	6 642	7 132	6 091	6 223	8 711	357	5 973
Mujer	46 324	7 137	6 074	6 364	5 632	5 733	8 894	373	6 117
<b>41 Departamento del Huila</b>									
Total	193 943	36 556	3 982	12 634	9 543	4 706	83 645	42 640	237
Hombre	95 961	20 068	2 120	6 600	4 531	2 461	38 852	21 222	107
Mujer	97 982	16 488	1 862	6 034	5 012	2 245	44 793	21 418	130
<b>41 Departamento del Huila Cabecera</b>									
Total	150 722	22 728	2 636	8 309	7 701	3 262	65 647	40 402	37
Hombre	72 530	11 791	1 310	4 195	3 531	1 575	30 134	19 981	13
Mujer	78 192	10 937	1 326	4 114	4 170	1 687	35 513	20 421	24
<b>41 Departamento del Huila Resto</b>									
Total	43 221	13 828	1 346	4 325	1 842	1 444	17 998	2 238	200
Hombre	23 431	8 277	810	2 405	1 000	886	8 718	1 241	94
Mujer	19 790	5 551	536	1 920	842	558	9 280	997	106
<b>44 Departamento de La Guajira</b>									
Total	72 445	13 769	1 179	5 362	3 479	1 396	25 771	21 382	107
Hombre	35 511	7 526	561	2 657	1 542	707	11 925	10 539	54
Mujer	36 934	6 243	618	2 705	1 937	689	13 846	10 843	53
<b>44 Departamento de La Guajira Cabecera</b>									
Total	62 150	10 859	844	3 744	3 005	1 117	22 353	20 199	29
Hombre	29 988	5 739	366	1 821	1 269	551	10 341	9 885	16
Mujer	32 162	5 120	478	1 923	1 736	566	12 012	10 314	13

**Cuadro 9 (continuación)**

**Población censada que cambió de lugar de residencia en los últimos 5 años, por causa, según departamentos, áreas y sexo 2005**

Departamentos, áreas y sexo	Total	Dificultad conseguir trabajo	Riesgo de desastre natural	Amenaza para su vida	Necesidad de educación	Motivos de salud	Razones familiares	Miembro pueblo nómada u otra razón	No informa
<b>44 Departamento de La Guajira Resto</b>									
Total	10 295	2 910	335	1 618	474	279	3 418	1 183	78
Hombre	5 523	1 787	195	836	273	156	1 584	654	38
Mujer	4 772	1 123	140	782	201	123	1 834	529	40
<b>47 Departamento de Magdalena</b>									
Total	160 214	28 306	4 766	10 254	6 896	3 296	74 788	31 842	66
Hombre	78 088	15 572	2 412	5 196	3 198	1 616	34 633	15 425	36
Mujer	82 126	12 734	2 354	5 058	3 698	1 680	40 155	16 417	30
<b>47 Departamento de Magdalena Cabecera</b>									
Total	135 643	20 705	3 692	7 785	5 902	2 624	64 288	30 643	4
Hombre	65 121	10 843	1 829	3 856	2 728	1 256	29 769	14 837	3
Mujer	70 522	9 862	1 863	3 929	3 174	1 368	34 519	15 806	1
<b>47 Departamento de Magdalena Resto</b>									
Total	24 571	7 601	1 074	2 469	994	672	10 500	1 199	62
Hombre	12 967	4 729	583	1 340	470	360	4 864	588	33
Mujer	11 604	2 872	491	1 129	524	312	5 636	611	29
<b>50 Departamento del Meta</b>									
Total	229 326	45 169	3 820	17 841	10 926	6 152	97 269	45 821	2 328
Hombre	116 093	25 776	2 070	9 455	5 597	3 116	45 108	23 916	1 055
Mujer	113 233	19 393	1 750	8 386	5 329	3 036	52 161	21 905	1 273
<b>50 Departamento del Meta Cabecera</b>									
Total	186 847	31 377	2 324	13 675	8 548	4 456	82 445	43 459	563
Hombre	92 504	17 202	1 187	7 143	4 231	2 156	37 969	22 391	225
Mujer	94 343	14 175	1 137	6 532	4 317	2 300	44 476	21 068	338
<b>50 Departamento del Meta Resto</b>									
Total	42 479	13 792	1 496	4 166	2 378	1 696	14 824	2 362	1 765
Hombre	23 589	8 574	883	2 312	1 366	960	7 139	1 525	830
Mujer	18 890	5 218	613	1 854	1 012	736	7 685	837	935
<b>52 Departamento de Nariño</b>									
Total	232 827	42 585	9 269	17 443	16 596	9 461	94 626	34 507	8 340
Hombre	114 411	22 474	4 864	8 880	8 060	4 862	44 340	17 130	3 801
Mujer	118 416	20 111	4 405	8 563	8 536	4 599	50 286	17 377	4 539
<b>52 Departamento de Nariño Cabecera</b>									
Total	149 315	23 638	2 438	7 718	9 503	2 912	70 356	31 869	881
Hombre	71 431	11 867	1 221	3 812	4 414	1 392	32 549	15 793	383
Mujer	77 884	11 771	1 217	3 906	5 089	1 520	37 807	16 076	498

**Cuadro 9 (continuación)**

**Población censada que cambió de lugar de residencia en los últimos 5 años, por causa, según departamentos, áreas y sexo 2005**

Departamentos, áreas y sexo	Total	Dificultad conseguir trabajo	Riesgo de desastre natural	Amenaza para su vida	Necesidad de educación	Motivos de salud	Razones familiares	Miembro pueblo nómada u otra razón	No informa
<b>52 Departamento de Nariño Resto</b>									
Total	83 512	18 947	6 831	9 725	7 093	6 549	24 270	2 638	7 459
Hombre	42 980	10 607	3 643	5 068	3 646	3 470	11 791	1 337	3 418
Mujer	40 532	8 340	3 188	4 657	3 447	3 079	12 479	1 301	4 041
<b>54 Departamento de Norte de Santander</b>									
Total	261 709	41 903	5 540	13 024	13 386	5 911	128 253	52 209	1 483
Hombre	128 760	22 504	2 776	6 631	6 624	3 020	60 191	26 319	695
Mujer	132 949	19 399	2 764	6 393	6 762	2 891	68 062	25 890	788
<b>54 Departamento de Norte de Santander Cabecera</b>									
Total	230 696	31 948	4 181	9 574	11 844	4 537	116 970	51 261	381
Hombre	112 084	16 660	2 045	4 712	5 811	2 245	54 648	25 789	174
Mujer	118 612	15 288	2 136	4 862	6 033	2 292	62 322	25 472	207
<b>54 Departamento de Norte de Santander Resto</b>									
Total	31 013	9 955	1 359	3 450	1 542	1 374	11 283	948	1 102
Hombre	16 676	5 844	731	1 919	813	775	5 543	530	521
Mujer	14 337	4 111	628	1 531	729	599	5 740	418	581
<b>63 Departamento del Quindío</b>									
Total	207 430	34 564	17 559	7 005	4 949	4 365	79 583	59 372	33
Hombre	102 169	19 385	8 454	3 472	2 393	2 148	37 003	29 294	20
Mujer	105 261	15 179	9 105	3 533	2 556	2 217	42 580	30 078	13
<b>63 Departamento del Quindío Cabecera</b>									
Total	178 281	22 364	16 689	5 719	4 339	3 744	69 713	55 695	18
Hombre	85 886	11 750	7 975	2 782	2 029	1 786	32 384	27 168	12
Mujer	92 395	10 614	8 714	2 937	2 310	1 958	37 329	28 527	6
<b>63 Departamento del Quindío Resto</b>									
Total	29 149	12 200	870	1 286	610	621	9 870	3 677	15
Hombre	16 283	7 635	479	690	364	362	4 619	2 126	8
Mujer	12 866	4 565	391	596	246	259	5 251	1 551	7
<b>66 Departamento de Risaralda</b>									
Total	272 457	45 633	6 841	9 715	7 810	5 668	114 016	82 290	484
Hombre	132 464	25 079	3 284	4 892	3 851	2 737	52 300	40 160	161
Mujer	139 993	20 554	3 557	4 823	3 959	2 931	61 716	42 130	323
<b>66 Departamento de Risaralda Cabecera</b>									
Total	226 347	29 288	5 656	7 144	6 806	4 472	95 327	77 566	88
Hombre	108 098	15 403	2 658	3 552	3 304	2 069	43 455	37 615	42
Mujer	118 249	13 885	2 998	3 592	3 502	2 403	51 872	39 951	46

**Cuadro 9 (continuación)**

**Población censada que cambió de lugar de residencia en los últimos 5 años, por causa, según departamentos, áreas y sexo 2005**

Departamentos, áreas y sexo	Total	Dificultad conseguir trabajo	Riesgo de desastre natural	Amenaza para su vida	Necesidad de educación	Motivos de salud	Razones familiares	Miembro pueblo nómada u otra razón	No informa
<b>66 Departamento de Risaralda Resto</b>									
Total	46 110	16 345	1 185	2 571	1 004	1 196	18 689	4 724	396
Hombre	24 366	9 676	626	1 340	547	668	8 845	2 545	119
Mujer	21 744	6 669	559	1 231	457	528	9 844	2 179	277
<b>68 Departamento de Santander</b>									
Total	539 211	75 572	14 350	13 431	23 918	12 132	255 422	143 733	653
Hombre	261 941	40 637	7 103	6 809	11 739	5 814	117 622	71 929	288
Mujer	277 270	34 935	7 247	6 622	12 179	6 318	137 800	71 804	365
<b>68 Departamento de Santander Cabecera</b>									
Total	462 937	51 422	12 526	10 442	21 172	9 683	220 910	136 557	225
Hombre	220 358	26 069	6 100	5 154	10 252	4 474	100 828	67 390	91
Mujer	242 579	25 353	6 426	5 288	10 920	5 209	120 082	69 167	134
<b>68 Departamento de Santander Resto</b>									
Total	76 274	24 150	1 824	2 989	2 746	2 449	34 512	7 176	428
Hombre	41 583	14 568	1 003	1 655	1 487	1 340	16 794	4 539	197
Mujer	34 691	9 582	821	1 334	1 259	1 109	17 718	2 637	231
<b>70 Departamento de Sucre</b>									
Total	79 372	13 264	1 614	6 577	4 044	1 756	43 493	8 556	68
Hombre	39 118	7 317	835	3 342	1 999	861	20 302	4 432	30
Mujer	40 254	5 947	779	3 235	2 045	895	23 191	4 124	38
<b>70 Departamento de Sucre Cabecera</b>									
Total	64 763	9 327	1 057	5 521	3 385	1 324	36 014	8 104	31
Hombre	31 441	4 877	533	2 781	1 673	645	16 717	4 203	12
Mujer	33 322	4 450	524	2 740	1 712	679	19 297	3 901	19
<b>70 Departamento de Sucre Resto</b>									
Total	14 609	3 937	557	1 056	659	432	7 479	452	37
Hombre	7 677	2 440	302	561	326	216	3 585	229	18
Mujer	6 932	1 497	255	495	333	216	3 894	223	19
<b>73 Departamento del Tolima</b>									
Total	269 796	47 652	4 822	11 678	12 044	8 443	120 457	63 393	1 307
Hombre	133 200	25 997	2 529	5 944	5 957	4 076	55 410	32 687	600
Mujer	136 596	21 655	2 293	5 734	6 087	4 367	65 047	30 706	707
<b>73 Departamento del Tolima Cabecera</b>									
Total	224 275	32 619	2 758	8 505	9 482	5 961	102 568	61 908	474
Hombre	108 900	17 058	1 399	4 219	4 610	2 761	46 812	31 848	193
Mujer	115 375	15 561	1 359	4 286	4 872	3 200	55 756	30 060	281

**Cuadro 9 (continuación)**

**Población censada que cambió de lugar de residencia en los últimos 5 años, por causa, según departamentos, áreas y sexo 2005**

Departamentos, áreas y sexo	Total	Dificultad conseguir trabajo	Riesgo de desastre natural	Amenaza para su vida	Necesidad de educación	Motivos de salud	Razones familiares	Miembro pueblo nómada u otra razón	No informa
<b>73 Departamento del Tolima Resto</b>									
Total	45 521	15 033	2 064	3 173	2 562	2 482	17 889	1 485	833
Hombre	24 300	8 939	1 130	1 725	1 347	1 315	8 598	839	407
Mujer	21 221	6 094	934	1 448	1 215	1 167	9 291	646	426
<b>76 Departamento del Valle</b>									
Total	1 094 671	160 840	15 302	39 268	34 218	24 077	505 269	310 729	4 968
Hombre	527 090	84 798	7 616	19 340	16 622	11 472	234 448	150 494	2 300
Mujer	567 581	76 042	7 686	19 928	17 596	12 605	270 821	160 235	2 668
<b>76 Departamento del Valle Cabecera</b>									
Total	979 045	128 352	10 289	31 084	28 527	18 247	457 637	303 077	1 832
Hombre	466 914	65 505	4 970	15 022	13 595	8 417	212 127	146 402	876
Mujer	512 131	62 847	5 319	16 062	14 932	9 830	245 510	156 675	956
<b>76 Departamento del Valle Resto</b>									
Total	1 115 626	32 488	5 013	8 184	5 691	5 830	47 632	7 652	3 136
Hombre	60 176	19 293	2 646	4 318	3 027	3 055	22 321	4 092	1 424
Mujer	55 450	13 195	2 367	3 866	2 664	2 775	25 311	3 560	1 712
<b>81 Departamento de Arauca</b>									
Total	23 184	5 831	1 108	2 065	1 692	1 214	7 427	3 697	150
Hombre	13 225	3 640	652	1 123	896	684	3 501	2 653	76
Mujer	9 959	2 191	456	942	796	530	3 926	1 044	74
<b>81 Departamento de Arauca Cabecera</b>									
Total	18 052	4 524	514	1 406	1 125	631	6 192	3 654	6
Hombre	10 432	2 895	319	757	593	364	2 877	2 624	3
Mujer	7 620	1 629	195	649	532	267	3 315	1 030	3
<b>81 Departamento de Arauca Resto</b>									
Total	5 132	1 307	594	659	567	583	1 235	43	144
Hombre	2 793	745	333	366	303	320	624	29	73
Mujer	2 339	562	261	293	264	263	611	14	71
<b>85 Departamento de Casanare</b>									
Total	65 972	18 106	1 732	3 493	4 124	2 036	26 431	9 147	903
Hombre	33 620	10 035	916	1 861	2 039	1 081	12 484	4 785	419
Mujer	32 352	8 071	816	1 632	2 085	955	13 947	4 362	484
<b>85 Departamento de Casanare Cabecera</b>									
Total	50 103	12 850	851	2 351	2 979	1 267	21 037	8 739	29
Hombre	24 771	6 875	421	1 213	1 403	639	9 659	4 550	11
Mujer	25 332	5 975	430	1 138	1 576	628	11 378	4 189	18

**Cuadro 9 (continuación)**

**Población censada que cambió de lugar de residencia en los últimos 5 años, por causa, según departamentos, áreas y sexo 2005**

Departamentos, áreas y sexo	Total	Dificultad conseguir trabajo	Riesgo de desastre natural	Amenaza para su vida	Necesidad de educación	Motivos de salud	Razones familiares	Miembro pueblo nómada u otra razón	No informa
<b>85 Departamento de Casanare Resto</b>									
Total	15 869	5 256	881	1 142	1 145	769	5 394	408	874
Hombre	8 849	3 160	495	648	636	442	2 825	235	408
Mujer	7 020	2 096	386	494	509	327	2 569	173	466
<b>86 Departamento de Putumayo</b>									
Total	117 099	21 385	10 895	18 113	12 606	11 173	27 871	7 734	7 322
Hombre	59 551	11 725	5 552	9 224	6 480	5 817	13 414	4 069	3 270
Mujer	57 548	9 660	5 343	8 889	6 126	5 356	14 457	3 665	4 052
<b>86 Departamento de Putumayo Cabecera</b>									
Total	53 698	8 974	3 478	8 502	4 786	3 700	15 271	7 288	1 699
Hombre	26 231	4 653	1 698	4 160	2 299	1 827	7 004	3 842	748
Mujer	27 467	4 321	1 780	4 342	2 487	1 873	8 267	3 446	951
<b>86 Departamento de Putumayo Resto</b>									
Total	63 401	12 411	7 417	9 611	7 820	7 473	12 600	446	5 623
Hombre	33 320	7 072	3 854	5 064	4 181	3 990	6 410	227	2 522
Mujer	30 081	5 339	3 563	4 547	3 639	3 483	6 190	219	3 101
<b>88 Departamento de San Andrés</b>									
Total	9 826	697	384	262	436	319	5 595	2 131	2
Hombre	4 887	359	188	138	252	154	2 678	1 117	1
Mujer	4 939	338	196	124	184	165	2 917	1 014	1
<b>88 Departamento de San Andrés Cabecera</b>									
Total	8 249	521	316	196	269	227	4 698	2 022	0
Hombre	4 029	252	152	104	128	107	2 238	1 048	0
Mujer	4 220	269	164	92	141	120	2 460	974	0
<b>88 Departamento de San Andrés Resto</b>									
Total	1 577	176	68	66	167	92	897	109	2
Hombre	858	107	36	34	124	47	440	69	1
Mujer	719	69	32	32	43	45	457	40	1
<b>91 Departamento de Amazonas</b>									
Total	5 992	1 149	394	470	512	401	2 143	615	308
Hombre	3 234	655	227	286	294	226	1 044	368	134
Mujer	2 758	494	167	184	218	175	1 099	247	174
<b>91 Departamento de Amazonas Cabecera</b>									
Total	3 706	782	144	228	240	162	1 555	568	27
Hombre	2 011	446	89	141	138	103	740	342	12
Mujer	1 695	336	55	87	102	59	815	226	15

**Cuadro 9 (continuación)**

**Población censada que cambió de lugar de residencia en los últimos 5 años, por causa, según departamentos, áreas y sexo 2005**

Departamentos, áreas y sexo	Total	Dificultad conseguir trabajo	Riesgo de desastre natural	Amenaza para su vida	Necesidad de educación	Motivos de salud	Razones familiares	Miembro pueblo nómada u otra razón	No informa
<b>91 Departamento de Amazonas Resto</b>									
Total	2 286	367	250	242	272	239	588	47	281
Hombre	1 223	209	138	145	156	123	304	26	122
Mujer	1 063	158	112	97	116	116	284	21	159
<b>94 Departamento de Guainía</b>									
Total	2 027	617	89	250	251	108	607	86	19
Hombre	1 023	316	45	124	136	62	284	49	7
Mujer	1 004	301	44	126	115	46	323	37	12
<b>94 Departamento de Guainía Cabecera</b>									
Total	1 420	423	67	191	159	79	422	74	5
Hombre	705	213	32	95	86	49	186	44	0
Mujer	715	210	35	96	73	30	236	30	5
<b>94 Departamento de Guainía Resto</b>									
Total	607	194	22	59	92	29	185	12	14
Hombre	318	103	13	29	50	13	98	5	7
Mujer	289	91	9	30	42	16	87	7	7
<b>95 Departamento de Guaviare</b>									
Total	15 281	3 462	814	1 936	1 291	915	5 408	861	594
Hombre	7 868	1 979	425	1 012	647	474	2 583	443	305
Mujer	7 413	1 483	389	924	644	441	2 825	418	289
<b>95 Departamento de Guaviare Cabecera</b>									
Total	10 746	2 283	365	1 230	851	478	4 602	822	115
Hombre	5 290	1 238	184	597	391	226	2 166	418	70
Mujer	5 456	1 045	181	633	460	252	2 436	404	45
<b>95 Departamento de Guaviare Resto</b>									
Total	4 535	1 179	449	706	440	437	806	39	479
Hombre	2 578	741	241	415	256	248	417	25	235
Mujer	1 957	438	208	291	184	189	389	14	244
<b>97 Departamento de Vaupés</b>									
Total	3 813	908	233	299	511	252	1 379	91	140
Hombre	1 988	530	118	162	292	135	632	45	74
Mujer	1 825	378	115	137	219	117	747	46	66
<b>97 Departamento de Vaupés Cabecera</b>									
Total	2 591	701	75	152	342	98	1 073	72	78
Hombre	1 335	415	40	75	189	56	483	34	43
Mujer	1 256	286	35	77	153	42	590	38	35



**Cuadro 9 (conclusión)**

**Población censada que cambió de lugar de residencia en los últimos 5 años, por causa, según departamentos, áreas y sexo 2005**

Departamentos, áreas y sexo	Total	Dificultad conseguir trabajo	Riesgo de desastre natural	Amenaza para su vida	Necesidad de educación	Motivos de salud	Razones familiares	Miembro pueblo nómada u otra razón	No informa
<b>97 Departamento de Vaupés Resto</b>									
Total	1 222	207	158	147	169	154	306	19	62
Hombre	653	115	78	87	103	79	149	11	31
Mujer	569	92	80	60	66	75	157	8	31
<b>99 Departamento de Vichada</b>									
Total	7 113	2 289	142	598	383	223	2 256	1	
Hombre	4 012	1 368	76	333	203	122	1 117	733	60
Mujer	3 101	921	66	265	180	101	1 139	381	48
<b>99 Departamento de Vichada Cabecera</b>									
Total	3 727	851	58	185	236	94	1 244	1 029	30
Hombre	2 126	482	30	102	126	53	624	692	17
Mujer	1 601	369	28	83	110	41	620	337	13
<b>99 Departamento de Vichada Resto</b>									
Total	3 386	1 438	84	413	147	129	1 012	85	78
Hombre	1 886	886	46	231	77	69	493	41	43
Mujer	1 500	552	38	182	70	60	519	44	35

Fuente: DANE

**Cuadro 10**  
**Población total censada, por pertenencia étnica,**  
**según áreas y grupos de edad**  
**2005**

Áreas y grupos de edad	Total	Indígena	Rom	Raizal de San Andrés y Providencia	Palenquero	Negro(a), mulato, afrocolombiano	Ninguno de los anteriores	No informa
<b>00 Total nacional</b>								
Total	41 468 384	1 392 623	4 857	30 565	7 470	4 273 722	34 898 171	860 976
0 a 4	4 108 861	203 460	411	3 109	658	480 024	3 308 379	112 820
5 a 9	4 295 913	183 844	386	3 101	703	471 774	3 551 312	85 233
10 a 14	4 339 046	163 842	403	3 314	736	476 935	3 600 887	92 929
15 a 19	3 933 754	140 295	398	3 187	729	436 575	3 284 595	67 975
20 a 24	3 641 839	120 989	519	2 908	738	392 501	3 069 943	54 241
25 a 29	3 280 767	103 961	403	2 488	648	344 492	2 778 036	50 739
30 a 34	2 917 290	86 936	378	2 171	565	301 388	2 475 414	50 438
35 a 39	2 919 161	78 449	436	2 146	499	288 408	2 490 393	58 830
40 a 44	2 732 504	67 205	391	2 035	481	258 107	2 358 392	45 893
45 a 49	2 291 308	57 303	309	1 572	381	212 703	1 972 516	46 524
50 a 54	1 835 340	44 752	232	1 196	311	165 083	1 578 357	45 409
55 a 59	1 450 658	39 044	180	910	291	126 115	1 239 685	44 433
60 a 64	1 104 733	30 195	138	668	208	93 444	938 670	41 410
65 a 69	921 054	26 633	91	611	186	82 654	783 070	27 809
70 a 74	702 518	19 123	70	440	128	59 345	596 176	27 236
75 a 79	504 438	13 701	52	312	100	42 066	443 778	4 429
80 a 84	278 875	7 430	33	204	75	23 077	245 646	2 410
85 a 89	144 936	3 927	23	126	26	12 706	126 750	1 378
90 a 94	49 438	1 290	4	44	6	4 480	43 064	550
95 a 99	12 786	467	0	17	1	1 425	10 699	177
100 a 104	2 418	133	0	4	0	316	1 922	43
105 a 110	588	70	0	2	0	83	392	41
111 a 115	159	14	0	0	0	21	95	29

**00 Total nacional Cabecera**

Total	31 510 382	298 275	4 573	17 329	4 708	3 113 023	27 484 575	587 899
0 a 4	2 907 910	28 684	373	1 816	347	325 117	2 487 096	64 477
5 a 9	3 100 659	29 922	344	1 748	352	331 393	2 694 304	42 596
10 a 14	3 178 643	31 234	377	1 994	407	342 119	2 752 543	49 969
15 a 19	2 965 058	31 003	379	1 903	448	318 010	2 569 766	43 549
20 a 24	2 842 950	27 231	482	1 772	473	292 572	2 481 340	39 080
25 a 29	2 571 489	23 702	375	1 453	435	258 003	2 249 498	38 023
30 a 34	2 278 122	21 325	351	1 210	390	226 089	1 989 864	38 893
35 a 39	2 299 733	21 338	427	1 168	370	217 981	2 013 889	44 560
40 a 44	2 184 613	19 510	373	1 095	383	196 665	1 930 396	36 191
45 a 49	1 823 533	16 513	302	825	294	160 844	1 607 334	37 421
50 a 54	1 446 551	13 039	229	624	212	123 916	1 271 713	36 818
55 a 59	1 119 384	9 906	174	490	194	92 525	979 689	36 406
60 a 64	835 144	7 674	130	344	125	67 355	725 812	33 704
65 a 69	685 621	6 281	86	316	109	58 804	599 650	20 375
70 a 74	522 246	4 521	62	218	67	41 994	455 150	20 234

**Cuadro 10 (conclusión)**  
**Población total censada, por pertenencia étnica,**  
**según áreas y grupos de edad**  
**2005**

Áreas y grupos de edad	Total	Indígena	Rom	Raizal de San Andrés y Providencia	Palenquero	Negro(a), mulato, afrocolombiano	Ninguno de los anteriores	No informa
80 a 84	210 501	1 791	32	100	34	16 380	190 597	1 567
85 a 89	110 851	975	22	62	9	9 038	99 883	862
90 a 94	38 439	314	4	24	2	3 223	34 461	411
95 a 99	9 698	101	0	11	1	1 011	8 457	117
100 a 104	1 768	24	0	2	0	207	1 509	26
105 a 110	352	14	0	2	0	50	269	17
111 a 115	113	3	0	0	0	17	66	27

**00 Total nacional Resto**

Total	9 958 002	1 094 348	284	13 236	2 762	1 160 699	7 413 596	273 077
0 a 4	1 200 951	174 776	38	1 293	311	154 907	821 283	48 343
5 a 9	1 195 254	153 482	42	1 353	351	140 381	857 008	42 637
10 a 14	1 160 403	132 608	26	1 320	329	134 816	848 344	42 960
15 a 19	968 696	109 292	19	1 284	281	118 565	714 829	24 426
20 a 24	798 889	93 758	37	1 136	265	99 929	588 603	15 161
25 a 29	709 278	80 259	28	1 035	213	86 489	528 538	12 716
30 a 34	639 168	65 611	27	961	175	75 299	485 550	11 545
35 a 39	619 428	57 111	9	978	129	70 427	476 504	14 270
40 a 44	547 891	47 695	18	940	98	61 442	427 996	9 702
45 a 49	467 775	40 790	7	747	87	51 859	365 182	9 103
50 a 54	388 789	31 713	3	572	99	41 167	306 644	8 591
55 a 59	331 274	29 138	6	420	97	33 590	259 996	8 027
60 a 64	269 589	22 521	8	324	83	26 089	212 858	7 706
65 a 69	235 433	20 352	5	295	77	23 850	183 420	7 434
70 a 74	180 272	14 602	8	222	61	17 351	141 026	7 002
75 a 79	127 434	10 531	1	160	44	12 356	102 489	1 853
80 a 84	68 374	5 639	1	104	41	6 697	55 049	843
85 a 89	34 085	2 952	1	64	17	3 668	26 867	516
90 a 94	10 999	976	0	20	4	1 257	8 603	139
95 a 99	3 088	366	0	6	0	414	2 242	60
100 a 104	650	109	0	2	0	109	413	17
105 a 110	236	56	0	0	0	33	123	24
111 a 115	46	11	0	0	0	4	29	2

Fuente: DANE

**Cuadro 11**  
**Población total censada, por limitaciones permanentes<sup>1</sup>,**  
**según áreas y grupos de edad**  
**2005**

Áreas y grupos de	Total de personas	Personas con al menos una limitación permanente							Otra limitación permanente		
		Usar sus brazos y manos	Ver, a pesar de usar lentes o gafas	Oír, aún con aparatos especiales	Hablar	Entender o aprender	Relacionarse con los demás por problemas mentales	Bañarse, vestirse, alimentarse por sí mismo			
<b>00 Total nacional</b>											
Total	41 468 384	2 624 898	774 173	390 178	1 134 085	455 718	345 740	323 446	266 437	256 300	497 861
0 a 4	4 108 861	103 125	29 397	17 841	18 925	13 076	34 297	22 495	17 979	39 100	31 334
5 a 9	4 295 913	126 363	23 641	17 143	40 320	17 209	32 945	27 824	18 754	17 911	33 106
10 a 14	4 339 046	155 109	25 369	18 272	59 448	21 917	32 121	33 664	22 520	16 162	36 037
15 a 19	3 933 754	136 056	24 363	17 492	49 664	19 323	28 066	28 601	22 245	13 804	33 188
20 a 24	3 641 839	124 561	25 911	18 224	43 161	16 280	24 147	24 905	21 339	13 021	30 666
25 a 29	3 280 767	119 579	27 895	18 064	40 497	14 604	20 606	21 103	19 503	11 359	28 036
30 a 34	2 917 290	119 958	30 919	17 990	40 065	15 126	18 811	18 639	17 318	9 952	26 940
35 a 39	2 919 161	138 955	36 916	20 441	47 907	17 479	19 128	18 286	17 581	9 938	29 379
40 a 44	2 732 504	169 049	42 644	23 159	73 496	17 973	16 693	17 085	16 807	9 448	30 978
45 a 49	2 291 308	194 303	45 180	24 867	100 601	22 172	17 049	15 892	15 368	8 799	30 051
50 a 54	1 835 340	192 048	48 075	25 437	102 155	23 078	14 672	13 446	12 908	8 152	28 348
55 a 59	1 450 658	178 315	50 807	24 868	92 769	23 981	12 430	11 126	10 022	7 602	26 825
60 a 64	1 104 733	166 282	53 111	24 077	83 578	28 630	12 148	10 131	8 708	7 977	24 284
65 a 69	921 054	172 479	62 378	27 147	85 334	34 767	12 589	10 428	8 574	9 699	25 179
70 a 74	702 518	164 362	66 232	26 512	79 459	41 634	13 085	10 981	8 453	12 408	24 313
75 a 79	504 438	153 146	68 244	26 015	72 906	45 756	12 725	12 049	9 159	16 160	22 960
80 a 84	278 875	107 608	53 353	19 907	51 824	38 693	10 512	11 073	7 874	16 452	17 043
85 a 89	144 936	67 184	37 114	13 619	32 784	27 065	7 844	8 813	6 368	15 155	11 694
90 a 94	49 438	26 939	16 330	6 443	13 827	12 297	4 003	4 700	3 400	8 992	5 254
95 a 99	12 786	7 599	4 998	2 054	4 261	3 720	1 440	1 710	1 197	3 255	1 746
100 a 104	2 418	1 516	1 034	448	878	745	307	370	261	749	370
105 a 110	588	310	223	134	189	168	99	97	74	170	104
111 a 115	159	52	39	24	37	25	23	28	25	35	26
<b>00 Total nacional Cabecera</b>											
Total	31 510 382	1 826 650	514 905	264 781	773 193	304 145	241 880	232 905	198 226	192 156	381 087
0 a 4	2 907 910	71 187	19 263	12 427	13 439	9 338	22 892	14 801	12 524	26 619	23 102
5 a 9	3 100 659	89 167	15 352	11 989	28 951	11 808	22 909	19 883	13 727	12 893	24 771

**Cuadro 11 (continuación)**  
**Población total censada, por limitaciones permanentes<sup>1</sup>,**  
**según áreas y grupos de edad**  
**2005**

Áreas y grupos de	Total de personas	Personas con al menos una limitación permanente	Moverse o caminar	Usar sus brazos y manos	Ver, a pesar de usar lentes o gafas	Oír, aún con aparatos especiales	Hablar	Entender o aprender	Relacionarse con los demás por problemas mentales	Bañarse, vestirse, alimentarse por sí mismo	Otra limitación permanente
10 a 14	3 178 643	109 044	16 371	12 574	42 351	15 012	22 468	24 130	16 450	11 655	26 859
15 a 19	2 965 058	97 216	15 627	11 992	36 482	13 600	19 674	20 771	16 172	9 970	24 821
20 a 24	2 842 950	91 191	17 137	12 827	32 955	11 904	17 232	18 263	15 860	9 618	23 399
25 a 29	2 571 489	85 998	18 525	12 640	30 212	10 435	14 587	15 323	14 306	8 488	21 249
30 a 34	2 278 122	85 154	20 566	12 469	29 057	10 661	13 325	13 431	12 784	7 301	20 481
35 a 39	2 299 733	99 142	24 746	14 130	34 455	12 459	13 820	13 332	13 136	7 470	22 511
40 a 44	2 184 613	121 147	28 854	15 968	52 012	12 588	12 153	12 804	13 014	7 172	24 190
45 a 49	1 823 533	136 367	30 279	16 864	69 122	14 543	11 940	11 556	11 625	6 691	23 566
50 a 54	1 446 551	131 779	31 354	16 855	68 451	14 546	9 880	9 479	9 611	6 195	21 869
55 a 59	1 119 384	119 084	32 542	15 898	59 899	14 745	8 314	7 682	7 418	5 782	20 449
60 a 64	835 144	108 685	33 510	15 187	52 668	17 124	7 976	6 869	6 334	6 058	18 461
65 a 69	685 621	113 128	39 583	17 311	53 730	21 336	8 396	7 189	6 291	7 482	19 130
70 a 74	522 246	109 270	42 963	17 187	50 316	26 158	8 966	7 763	6 332	9 722	18 659
75 a 79	377 004	105 313	46 019	17 551	47 364	29 980	9 100	8 970	7 087	12 826	18 123
80 a 84	210 501	76 703	37 778	14 125	34 969	26 407	7 809	8 461	6 326	13 218	13 679
85 a 89	110 851	49 487	27 237	9 896	22 809	19 038	5 899	6 782	5 126	12 222	9 583
90 a 94	38 439	20 493	12 443	4 920	10 095	9 082	3 120	3 730	2 846	7 389	4 384
95 a 99	9 698	5 737	3 804	1 532	3 097	2 733	1 104	1 321	965	2 624	1 420
100 a 104	1 768	1 126	779	328	613	525	229	274	211	618	286
105 a 110	352	194	145	94	119	104	69	71	62	118	74
111 a 115	113	38	28	17	27	19	18	20	19	25	21
<b>00 Total nacional Resto</b>											
Total	9 958 002	798 248	259 268	125 397	360 892	151 573	103 860	90 541	68 211	64 144	116 774
0 a 4	1 200 951	31 938	10 134	5 414	5 486	3 738	11 405	7 694	5 455	12 481	8 232
5 a 9	1 195 254	37 196	8 289	5 154	11 369	5 401	10 036	7 941	5 027	5 018	8 335
10 a 14	1 160 403	46 065	8 998	5 698	17 097	6 905	9 653	9 534	6 070	4 507	9 178
15 a 19	968 696	38 840	8 736	5 500	13 182	5 723	8 392	7 830	6 073	3 834	8 367
20 a 24	798 889	33 370	8 774	5 397	10 206	4 376	6 915	6 642	5 479	3 403	7 267
25 a 29	709 278	33 581	9 370	5 424	10 285	4 169	6 019	5 780	5 197	2 871	6 787
30 a 34	639 168	34 804	10 353	5 521	11 008	4 465	5 486	5 208	4 534	2 651	6 459
35 a 39	619 428	39 813	12 170	6 311	13 452	5 020	5 308	4 954	4 445	2 468	6 868

**Cuadro 11 (conclusión)**  
**Población total censada, por limitaciones permanentes<sup>1</sup>,**  
**según áreas y grupos de edad**  
**2005**

Áreas y grupos de	Total de personas	Personas con al menos una limitación permanente	Moverse o caminar	Usar sus brazos y manos	Ver, a pesar de usar lentes o gafas	Oír, aún con aparatos especiales	Hablar	Entender o aprender	Relacionarse con los demás por problemas mentales	Bañarse, vestirse, alimentarse por sí mismo	Otra limitación permanente
40 a 44	547 891	47 902	13 790	7 191	21 484	5 385	4 540	4 281	3 793	2 276	6 788
45 a 49	467 775	57 936	14 901	8 003	31 479	7 629	5 109	4 336	3 743	2 108	6 485
50 a 54	388 789	60 269	16 721	8 582	33 704	8 532	4 792	3 967	3 297	1 957	6 479
55 a 59	331 274	59 231	18 265	8 970	32 870	9 236	4 116	3 444	2 604	1 820	6 376
60 a 64	269 589	57 597	19 601	8 890	30 910	11 506	4 172	3 262	2 374	1 919	5 823
65 a 69	235 433	59 351	22 795	9 836	31 604	13 431	4 193	3 239	2 283	2 217	6 049
70 a 74	180 272	55 092	23 269	9 325	29 143	15 476	4 119	3 218	2 121	2 686	5 654
75 a 79	127 434	47 833	22 225	8 464	25 542	15 776	3 625	3 079	2 072	3 334	4 837
80 a 84	68 374	30 905	15 575	5 782	16 855	12 286	2 703	2 612	1 548	3 234	3 364
85 a 89	34 085	17 697	9 877	3 723	9 975	8 027	1 945	2 031	1 242	2 933	2 111
90 a 94	10 999	6 446	3 887	1 523	3 732	3 215	883	970	554	1 603	870
95 a 99	3 088	1 862	1 194	522	1 164	987	336	389	232	631	326
100 a 104	650	390	255	120	265	220	78	96	50	131	84
105 a 110	236	116	78	40	70	64	30	26	12	52	30
111 a 115	46	14	11	7	10	6	5	8	6	10	5

Fuente: DANE

<sup>1</sup> Una persona puede presentar más de una limitación permanente

**Cuadro 11.1**  
**Población total censada, por limitaciones permanentes,**  
**según sexo, áreas y grupos de edad**  
**2005**

Sexo, áreas y grupos de edad	Total de personas	Personas con al menos una limitación permanente	Moverse o caminar	Usar sus brazos y manos	Ver, a pesar de usar lentes o gafas	Oír, aún con aparatos especiales	Hablar	Entender o aprender	Relacionarse con los demás por problemas mentales	Bañarse, vestirse, alimentarse por sí mismo	Otra limitación permanente
<b>00 Total nacional Hombres</b>											
Total	20 336 117	1 322 229	380 695	202 793	528 490	237 964	183 730	166 490	138 813	122 079	254 146
0 a 4	2 106 179	54 856	15 365	9 512	9 953	7 045	18 793	11 954	9 570	20 443	16 888
5 a 9	2 197 689	69 858	12 840	9 516	21 036	9 412	19 365	16 010	10 704	9 882	18 307
10 a 14	2 214 464	83 748	13 868	10 228	29 515	12 033	18 557	19 427	12 728	8 888	19 838
15 a 19	1 975 856	74 130	13 791	10 183	24 685	10 741	15 943	16 009	12 420	7 376	18 286
20 a 24	1 783 320	69 794	15 639	11 169	21 745	8 970	13 386	13 644	12 056	6 985	17 214
25 a 29	1 590 993	67 378	17 185	11 284	20 339	8 032	11 324	11 527	10 972	6 168	15 653
30 a 34	1 401 139	66 467	18 424	10 972	20 206	8 274	10 083	9 881	9 491	5 280	14 643
35 a 39	1 392 512	74 716	21 547	12 258	23 102	9 453	10 127	9 517	9 319	5 202	15 414
40 a 44	1 304 948	86 048	24 029	13 376	32 734	9 495	8 771	8 814	9 033	4 874	16 117
45 a 49	1 088 238	94 692	23 866	13 469	44 377	11 478	8 802	8 019	7 977	4 382	14 894
50 a 54	876 301	93 367	24 132	13 121	46 460	11 842	7 446	6 675	6 657	4 067	13 999
55 a 59	692 733	87 210	25 211	12 713	42 532	12 707	6 375	5 429	5 077	3 797	13 330
60 a 64	524 576	80 877	25 398	12 107	38 651	15 170	6 214	4 819	4 246	3 811	11 893
65 a 69	428 876	82 509	28 685	13 162	39 218	18 780	6 320	4 848	3 975	4 357	12 077
70 a 74	321 765	77 071	29 029	12 157	36 389	22 253	6 357	4 902	3 764	5 234	11 174
75 a 79	228 608	70 834	28 855	11 413	33 656	23 973	6 074	5 237	3 917	6 407	10 297
80 a 84	121 846	47 294	21 231	8 065	22 941	18 973	4 583	4 279	3 023	5 838	7 035
85 a 89	60 648	27 707	13 867	5 054	13 748	12 429	3 184	3 199	2 275	5 005	4 488
90 a 94	19 579	10 420	5 760	2 253	5 377	5 194	1 437	1 610	1 148	2 857	1 907
95 a 99	4 654	2 616	1 555	606	1 474	1 389	448	533	351	927	530
100 a 104	856	511	329	122	275	250	100	114	72	237	114
105 a 110	250	108	76	49	67	65	37	35	31	51	40
111 a 115	87	18	13	4	10	6	4	8	7	11	8
<b>00 Total nacional Cabecera Hombres</b>											
Total	15 086 537	891 111	243 907	134 028	346 232	153 878	125 988	118 059	102 182	89 774	190 956
0 a 4	1 488 395	37 820	10 150	6 709	7 057	5 087	12 532	7 969	6 744	13 969	12 503
5 a 9	1 579 043	49 013	8 335	6 570	14 933	6 385	13 366	11 427	7 837	7 125	13 729

**Cuadro 11.1 (continuación)**  
**Población total censada, por limitaciones permanentes',**  
**según sexo, áreas y grupos de edad**  
**2005**

Sexo, áreas y grupos de edad	Total de personas	Personas con al menos una limitación permanente	Moverse o caminar	Usar sus brazos y manos	Ver, a pesar de usar lentes o gafas	Oír, aún con aparatos especiales	Hablar	Entender o aprender	Relacionarse con los demás por problemas mentales	Bañarse, vestirse, alimentarse por sí mismo	Otra limitación permanente
10 a 14	1 605 865	58 214	8 933	6 966	20 811	8 133	12 891	13 875	9 298	6 416	14 769
15 a 19	1 455 429	51 935	8 795	6 896	17 644	7 455	11 147	11 563	9 036	5 334	13 575
20 a 24	1 359 536	50 036	10 280	7 750	16 144	6 442	9 476	9 996	9 030	5 162	13 084
25 a 29	1 219 188	47 506	11 387	7 779	14 761	5 654	7 958	8 380	8 108	4 622	11 820
30 a 34	1 068 019	46 302	12 241	7 495	14 273	5 771	7 099	7 074	7 009	3 888	11 049
35 a 39	1 067 003	52 134	14 321	8 374	16 073	6 652	7 202	6 878	6 950	3 888	11 643
40 a 44	1 013 532	60 068	16 065	9 049	22 376	6 503	6 228	6 533	6 965	3 630	12 367
45 a 49	837 758	64 367	15 786	8 965	29 292	7 351	6 040	5 781	6 008	3 327	11 450
50 a 54	665 396	61 936	15 503	8 506	29 764	7 227	4 886	4 618	4 876	3 058	10 635
55 a 59	512 610	56 007	15 651	7 962	26 262	7 531	4 096	3 636	3 686	2 857	9 943
60 a 64	377 919	50 265	15 257	7 375	23 006	8 630	3 925	3 164	2 993	2 887	8 811
65 a 69	301 907	51 041	17 060	8 014	23 219	10 991	3 996	3 132	2 764	3 279	8 814
70 a 74	225 926	48 263	17 444	7 429	21 663	13 503	4 123	3 245	2 659	3 920	8 192
75 a 79	160 491	45 758	18 021	7 269	20 560	15 097	4 110	3 710	2 894	4 897	7 713
80 a 84	86 244	31 514	13 754	5 337	14 476	12 307	3 199	3 062	2 315	4 500	5 317
85 a 89	43 721	19 188	9 457	3 428	9 019	8 317	2 256	2 311	1 747	3 842	3 518
90 a 94	14 411	7 454	4 069	1 620	3 670	3 670	1 038	1 213	913	2 222	1 498
95 a 99	3 322	1 842	1 090	406	1 002	957	317	377	261	701	403
100 a 104	613	370	248	87	178	168	72	82	57	204	88
105 a 110	147	65	51	39	42	43	28	27	26	38	29
111 a 115	62	13	9	3	7	4	3	6	6	8	6
<b>00 Total nacional Resto Hombres</b>											
Total	5 249 580	431 118	136 788	68 765	182 258	84 086	57 742	48 431	36 631	32 305	63 190
0 a 4	617 784	17 036	5 215	2 803	2 896	1 958	6 261	3 985	2 826	6 474	4 385
5 a 9	618 646	20 845	4 505	2 946	6 103	3 027	5 999	4 583	2 867	2 757	4 578
10 a 14	608 599	25 534	4 935	3 262	8 704	3 900	5 666	5 552	3 430	2 472	5 069
15 a 19	520 427	22 195	4 996	3 287	7 041	3 286	4 796	4 446	3 384	2 042	4 711
20 a 24	423 784	19 758	5 359	3 419	5 601	2 528	3 910	3 648	3 026	1 823	4 130
25 a 29	371 805	19 872	5 798	3 505	5 578	2 378	3 366	3 147	2 864	1 546	3 833
30 a 34	333 120	20 165	6 183	3 477	5 933	2 503	2 984	2 807	2 482	1 392	3 594
35 a 39	325 509	22 582	7 226	3 884	7 029	2 801	2 925	2 639	2 369	1 314	3 771



**Cuadro 11.1 (conclusión)**  
**Población total censada, por limitaciones permanentes<sup>1</sup>,**  
**según sexo, áreas y grupos de edad**  
**2005**

Sexo, áreas y grupos de edad	Total de personas	Personas con al menos una limitación permanente	Moverse o caminar	Usar sus brazos y manos	Ver, a pesar de usar lentes o gafas	Oír, aún con aparatos especiales	Hablar	Entender o aprender	Relacionarse con los demás por problemas mentales	Bañarse, vestirse, alimentarse por sí mismo	Otra limitación permanente
40 a 44	291 416	25 980	7 964	4 327	10 358	2 992	2 543	2 281	2 068	1 244	3 750
45 a 49	250 480	30 325	8 080	4 504	15 085	4 127	2 762	2 238	1 969	1 055	3 444
50 a 54	210 905	31 431	8 629	4 615	16 696	4 615	2 560	2 057	1 781	1 009	3 364
55 a 59	180 123	31 203	9 560	4 751	16 270	5 176	2 279	1 793	1 391	940	3 387
60 a 64	146 657	30 612	10 141	4 732	15 645	6 540	2 289	1 655	1 253	924	3 082
65 a 69	126 969	31 468	11 625	5 148	15 999	7 789	2 324	1 716	1 211	1 078	3 263
70 a 74	95 839	28 808	11 585	4 728	14 726	8 750	2 234	1 657	1 105	1 314	2 982
75 a 79	68 117	25 076	10 834	4 144	13 096	8 876	1 964	1 527	1 023	1 510	2 584
80 a 84	35 602	15 780	7 477	2 728	8 465	6 666	1 384	1 217	708	1 338	1 718
85 a 89	16 927	8 519	4 410	1 626	4 729	4 112	928	888	528	1 163	970
90 a 94	5 168	2 966	1 691	633	1 707	1 524	399	397	235	635	409
95 a 99	1 332	774	465	200	472	432	131	156	90	226	127
100 a 104	243	141	81	35	97	82	28	32	15	33	26
105 a 110	103	43	25	10	25	22	9	8	5	13	11
111 a 115	25	5	4	1	3	2	1	2	1	3	2

Fuente: DANE

<sup>1</sup> Una persona puede presentar más de una limitación permanente

**Cuadro 11.2**  
**Población total censada, por limitaciones permanentes,**  
**según sexo, áreas y grupos de edad**  
**2005**

Sexo, áreas y grupos de edad	Total de personas	Personas con al menos una limitación permanente	Usar sus brazos y manos	Ver, a pesar de usar lentes o gafas	Oír, aún con aparatos especiales	Hablar o aprender	Entender o aprender	Relacionarse con los demás por problemas mentales	Bañarse, vestirse, alimentarse por sí mismo	Otra limitación permanente
<b>00 Total nacional Mujeres</b>										
Total	21 132 267	1 302 669	187 385	605 595	217 754	162 010	156 956	127 624	134 221	243 715
0 a 4	2 002 682	48 269	8 329	8 972	6 031	15 504	10 541	8 409	18 657	14 446
5 a 9	2 098 224	56 505	7 627	19 284	7 797	13 580	11 814	8 050	8 029	14 799
10 a 14	2 124 582	71 361	8 044	29 933	9 884	13 564	14 237	9 792	7 274	16 199
15 a 19	1 957 898	61 926	7 309	24 979	8 582	12 123	12 592	9 825	6 428	14 902
20 a 24	1 858 519	54 767	7 055	21 416	7 310	10 761	11 261	9 283	6 036	13 452
25 a 29	1 689 774	52 201	6 780	20 158	6 572	9 282	9 576	8 531	5 191	12 383
30 a 34	1 516 151	53 491	7 018	19 859	6 852	8 728	8 758	7 827	4 672	12 297
35 a 39	1 526 649	64 239	8 183	24 805	8 026	9 001	8 769	8 262	4 736	13 965
40 a 44	1 427 556	83 001	9 783	40 762	8 478	7 922	8 271	7 774	4 574	14 861
45 a 49	1 203 070	99 611	11 398	56 224	10 694	8 247	7 873	7 391	4 417	15 157
50 a 54	959 039	98 681	12 316	55 695	11 236	7 226	6 771	6 251	4 085	14 349
55 a 59	757 925	91 105	12 155	50 237	11 274	6 055	5 697	4 945	3 805	13 495
60 a 64	580 157	85 405	11 970	44 927	13 460	5 934	5 312	4 462	4 166	12 391
65 a 69	492 178	89 970	13 985	46 116	15 987	6 269	5 580	4 599	5 342	13 102
70 a 74	380 753	87 291	14 355	43 070	19 381	6 728	6 079	4 689	7 174	13 139
75 a 79	275 830	82 312	14 602	39 250	21 783	6 651	6 812	5 242	9 753	12 663
80 a 84	157 029	60 314	11 842	28 883	19 720	5 929	6 794	4 851	10 614	10 008
85 a 89	84 288	39 477	8 565	19 036	14 636	4 660	5 614	4 093	10 150	7 206
90 a 94	29 859	16 519	4 190	8 450	7 103	2 566	3 090	2 252	6 135	3 347
95 a 99	8 132	4 983	1 448	2 787	2 331	992	1 177	846	2 328	1 216
100 a 104	1 562	1 005	326	603	495	207	256	189	512	256
105 a 110	338	202	85	122	103	62	62	43	119	64
111 a 115	72	34	20	27	19	19	20	18	24	18
<b>00 Total nacional Cabecera Mujeres</b>										
Total	16 423 845	935 539	130 753	426 961	150 267	115 892	114 846	96 044	102 382	190 131
0 a 4	1 419 515	33 367	5 718	6 382	4 251	10 360	6 832	5 780	12 650	10 599
5 a 9	1 521 616	40 154	5 419	14 018	5 423	9 543	8 456	5 890	5 768	11 042

**Cuadro I 1.2 (continuación)**  
**Población total censada, por limitaciones permanentes',**  
**según sexo, áreas y grupos de edad**  
**2005**

Sexo, áreas y grupos de edad	Total de personas	Personas con al menos una limitación permanente	Moverse o caminar	Usar sus brazos y manos	Ver, a pesar de usar lentes o gafas	Oír, aún con aparatos especiales	Hablar	Entender o aprender	Relacionarse con los demás por problemas mentales	Bañarse, vestirse, alimentarse por sí mismo	Otra limitación permanente
10 a 14	1 572 778	50 830	7 438	5 608	21 540	6 879	9 577	10 255	7 152	5 239	12 090
15 a 19	1 509 629	45 281	6 832	5 096	18 838	6 145	8 527	9 208	7 136	4 636	11 246
20 a 24	1 483 414	41 155	6 857	5 077	16 811	5 462	7 756	8 267	6 830	4 456	10 315
25 a 29	1 352 301	38 492	7 138	4 861	15 451	4 781	6 629	6 943	6 198	3 866	9 429
30 a 34	1 210 103	38 852	8 325	4 974	14 784	4 890	6 226	6 357	5 775	3 413	9 432
35 a 39	1 232 730	47 008	10 425	5 756	18 382	5 807	6 618	6 454	6 186	3 582	10 868
40 a 44	1 171 081	61 079	12 789	6 919	29 636	6 085	5 925	6 271	6 049	3 542	11 823
45 a 49	985 775	72 000	14 493	7 899	39 830	7 192	5 900	5 775	5 617	3 364	12 116
50 a 54	781 155	69 843	15 851	8 349	38 687	7 319	4 994	4 861	4 735	3 137	11 234
55 a 59	606 774	63 077	16 891	7 936	33 637	7 214	4 218	4 046	3 732	2 925	10 506
60 a 64	457 225	58 420	18 253	7 812	29 662	8 494	4 051	3 705	3 341	3 171	9 650
65 a 69	383 714	62 087	22 523	9 297	30 511	10 345	4 400	4 057	3 527	4 203	10 316
70 a 74	296 320	61 007	25 519	9 758	28 653	12 655	4 843	4 518	3 673	5 802	10 467
75 a 79	216 513	59 555	27 998	10 282	26 804	14 883	4 990	5 260	4 193	7 929	10 410
80 a 84	124 257	45 189	24 024	8 788	20 493	14 100	4 610	5 399	4 011	8 718	8 362
85 a 89	67 130	30 299	17 780	6 468	13 790	10 721	3 643	4 471	3 379	8 380	6 065
90 a 94	24 028	13 039	8 374	3 300	6 425	5 412	2 082	2 517	1 933	5 167	2 886
95 a 99	6 376	3 895	2 714	1 126	2 095	1 776	787	944	704	1 923	1 017
100 a 104	1 155	756	531	241	435	357	157	192	154	414	198
105 a 110	205	129	94	55	77	61	41	44	36	80	45
111 a 115	51	25	19	14	20	15	15	14	13	17	15
<b>00 Total nacional Resto Mujeres</b>											
Total	4 708 422	367 130	122 480	56 632	178 634	67 487	46 118	42 110	31 580	31 839	53 584
0 a 4	583 167	14 902	4 919	2 611	2 590	1 780	5 144	3 709	2 629	6 007	3 847
5 a 9	576 608	16 351	3 784	2 208	5 266	2 374	4 037	3 358	2 160	2 261	3 757
10 a 14	551 804	20 531	4 063	2 436	8 393	3 005	3 987	3 982	2 640	2 035	4 109
15 a 19	448 269	16 645	3 740	2 213	6 141	2 437	3 596	3 384	2 689	1 792	3 656
20 a 24	375 105	13 612	3 415	1 978	4 605	1 848	3 005	2 994	2 453	1 580	3 137
25 a 29	337 473	13 709	3 572	1 919	4 707	1 791	2 653	2 633	2 333	1 325	2 954
30 a 34	306 048	14 639	4 170	2 044	5 075	1 962	2 502	2 401	2 052	1 259	2 865

**Cuadro 11.2 (conclusión)**  
**Población total censada, por limitaciones permanentes<sup>1</sup>,**  
**según sexo, áreas y grupos de edad**  
**2005**

Sexo, áreas y grupos de edad	Total de personas	Personas con al menos una limitación permanente	Moverse o caminar	Usar sus brazos y manos	Ver, a pesar de usar lentes o gafas	Oír, aún con aparatos especiales	Hablar	Entender o aprender	Relacionarse con los demás por problemas mentales	Bañarse, vestirse, alimentarse por sí mismo	Otra limitación permanente
35 a 39	293 919	17 231	4 944	2 427	6 423	2 219	2 383	2 315	2 076	1 154	3 097
40 a 44	256 475	21 922	5 826	2 864	11 126	2 393	1 997	2 000	1 725	1 032	3 038
45 a 49	217 295	27 611	6 821	3 499	16 394	3 502	2 347	2 098	1 774	1 053	3 041
50 a 54	177 884	28 838	8 092	3 967	17 008	3 917	2 232	1 910	1 516	948	3 115
55 a 59	151 151	28 028	8 705	4 219	16 600	4 060	1 837	1 651	1 213	880	2 989
60 a 64	122 932	26 985	9 460	4 158	15 265	4 966	1 883	1 607	1 121	995	2 741
65 a 69	108 464	27 883	11 170	4 688	15 605	5 642	1 869	1 523	1 072	1 139	2 786
70 a 74	84 433	26 284	11 684	4 597	14 417	6 726	1 885	1 561	1 016	1 372	2 672
75 a 79	59 317	22 757	11 391	4 320	12 446	6 900	1 661	1 552	1 049	1 824	2 253
80 a 84	32 772	15 125	8 098	3 054	8 390	5 620	1 319	1 395	840	1 896	1 646
85 a 89	17 158	9 178	5 467	2 097	5 246	3 915	1 017	1 143	714	1 770	1 141
90 a 94	5 831	3 480	2 196	890	2 025	1 691	484	573	319	968	461
95 a 99	1 756	1 088	729	322	692	555	205	233	142	405	199
100 a 104	407	249	174	85	168	138	50	64	35	98	58
105 a 110	133	73	53	30	45	42	21	18	7	39	19
111 a 115	21	9	7	6	7	4	4	6	5	7	3

Fuente: DANE

<sup>1</sup> Una persona puede presentar más de una limitación permanente



**Cuadro 12 (continuación)**  
**Población censada de 3 años y más, por asistencia escolar y sexo,**  
**según departamentos, áreas y grupos de edad escolar**  
**2005**

Departamentos, áreas y grupos de edad escolar	Asistencia a alguna institución educativa											
	Total		Sí			No			No informa			
	Total	Hombre	Mujer	Total	Hombre	Mujer	Total	Hombre	Mujer	Total	Hombre	Mujer
<b>12-17</b>	502 386	250 841	251 545	398 471	195 075	203 396	91 444	49 539	41 905	12 471	6 227	6 244
<b>18-24</b>	536 588	256 432	280 156	165 243	75 657	89 586	360 958	175 655	185 303	10 387	5 120	5 267
<b>05 Departamento de Antioquia Resto</b>												
Total 3 y más	1 171 218	614 792	556 426	304 334	152 385	151 949	849 337	453 197	396 140	17 547	9 210	8 337
5-6 años	62 977	32 474	30 503	36 055	18 285	17 770	26 010	13 722	12 288	912	467	445
5-17	379 038	197 815	181 223	266 504	134 300	132 204	107 893	61 104	46 789	4 641	2 411	2 230
7-11	150 767	78 303	72 464	129 517	66 161	63 356	19 513	11 252	8 261	1 737	890	847
12-17	165 294	87 038	78 256	100 932	49 854	51 078	62 370	36 130	26 240	1 992	1 054	938
18-24	147 241	77 668	69 573	18 739	8 968	9 771	126 401	67 583	58 818	2 101	1 117	984
<b>08 Departamento del Atlántico</b>												
Total 3 y más	1 983 350	960 292	1 023 058	629 072	314 700	314 372	1 341 946	639 421	702 525	12 332	6 171	6 161
5-6 años	89 427	46 024	43 403	73 673	37 585	36 088	15 443	8 265	7 178	311	174	137
5-17	541 512	275 528	265 984	460 012	232 261	227 751	79 356	42 172	37 184	2 144	1 095	1 049
7-11	204 816	104 542	100 274	184 970	93 625	91 345	19 235	10 597	8 638	611	320	291
12-17	247 269	124 962	122 307	201 369	101 051	100 318	44 678	23 310	21 368	1 222	601	621
18-24	279 724	135 313	144 411	83 114	40 321	42 793	194 986	94 184	100 802	1 624	808	816
<b>08 Departamento del Atlántico Cabecera</b>												
Total 3 y más	1 887 254	908 850	978 404	599 547	299 504	300 043	1 276 031	603 494	672 537	11 676	5 852	5 824
5-6 años	84 419	43 417	41 002	69 759	35 608	34 151	14 374	7 647	6 727	286	162	124
5-17	511 861	259 922	251 939	436 089	219 966	216 123	73 747	38 925	34 822	2 025	1 031	994
7-11	193 393	98 591	94 802	174 840	88 450	86 390	17 987	9 843	8 144	566	298	268
12-17	234 049	117 914	116 135	191 490	95 908	95 582	41 386	21 435	19 951	1 173	571	602
18-24	267 350	128 639	138 711	80 939	39 085	41 854	184 850	88 779	96 071	1 561	775	786
<b>08 Departamento del Atlántico Resto</b>												
Total 3 y más	96 096	51 442	44 654	29 525	15 196	14 329	65 915	35 927	29 988	656	319	337
5-6 años	5 008	2 607	2 401	3 914	1 977	1 937	1 069	618	451	25	12	13
5-17	29 651	15 606	14 045	23 923	12 295	11 628	5 609	3 247	2 362	119	64	55
7-11	11 423	5 951	5 472	10 130	5 175	4 955	1 248	754	494	45	22	23
12-17	13 220	7 048	6 172	9 879	5 143	4 736	3 292	1 875	1 417	49	30	19
18-24	12 374	6 674	5 700	2 175	1 236	939	10 136	5 405	4 731	63	33	30
<b>11 Departamento de Bogotá, D. C.</b>												
Total 3 y más	6 442 431	3 068 328	3 374 103	2 011 916	1 001 008	1 010 908	4 247 913	1 975 794	2 272 119	182 602	91 526	91 076
5-6 años	244 185	124 298	119 887	200 565	101 930	98 635	38 032	19 506	18 526	5 588	2 862	2 726

**Cuadro 12 (continuación)**  
**Población censada de 3 años y más, por asistencia escolar y sexo,**  
**según departamentos, áreas y grupos de edad escolar**  
**2005**

Departamentos, áreas y grupos de edad escolar	Asistencia a alguna institución educativa											
	Total			Sí			No			No informa		
	Total	Hombre	Mujer	Total	Hombre	Mujer	Total	Hombre	Mujer	Total	Hombre	Mujer
5-17	1 577 599	797 560	780 039	1 377 336	694 157	683 179	163 284	84 628	78 656	36 979	18 775	18 204
7-11	634 279	322 128	312 151	588 841	298 010	290 831	31 669	17 064	14 605	13 769	7 054	6 715
12-17	699 135	351 134	348 001	587 930	294 217	293 713	93 583	48 058	45 525	17 622	8 859	8 763
18-24	887 464	424 671	462 793	3 13 780	1 48 481	1 65 299	550 488	264 657	285 831	23 196	11 533	11 663
<b>I I Departamento de Bogotá, D.C. Cabecera</b>												
Total 3 y más	6 427 932	3 060 736	3 367 196	2 007 759	998 880	1 008 879	4 238 584	1 970 834	2 267 750	181 589	91 022	90 567
5-6 años	243 579	123 998	119 581	200 201	101 750	98 451	37 838	19 403	18 435	5 540	2 845	2 695
5-17	1 573 133	795 230	777 903	1 373 839	692 379	681 460	162 478	84 158	78 320	36 816	18 693	18 123
7-11	632 431	321 186	311 245	587 218	297 191	290 027	31 496	16 972	14 524	13 717	7 023	6 694
12-17	697 123	350 046	347 077	586 420	293 438	292 982	93 144	47 783	45 361	17 559	8 825	8 734
18-24	885 749	423 762	461 987	3 13 421	1 48 286	1 65 135	549 251	264 005	285 246	23 077	11 471	11 606
<b>I I Departamento de Bogotá, D.C. Resto</b>												
Total 3 y más	14 499	7 592	6 907	4 157	2 128	2 029	9 329	4 960	4 369	1 013	504	509
5-6 años	606	300	306	364	180	184	194	103	91	48	17	31
5-17	4 466	2 330	2 136	3 497	1 778	1 719	806	470	336	163	82	81
7-11	1 848	942	906	1 623	819	804	173	92	81	52	31	21
12-17	2 012	1 088	924	1 510	779	731	439	275	164	63	34	29
18-24	1 715	909	806	359	195	164	1 237	652	585	119	62	57
<b>I 3 Departamento de Bolívar</b>												
Total 3 y más	1 709 990	852 522	857 468	570 562	287 183	283 379	1 112 895	551 791	561 104	26 533	13 548	12 985
5-6 años	84 151	43 220	40 931	67 731	34 298	33 433	15 856	8 623	7 233	564	299	265
5-17	519 072	266 626	252 446	434 260	220 981	213 279	80 189	43 295	36 894	4 623	2 350	2 273
7-11	197 630	101 454	96 176	178 877	90 947	87 930	17 525	9 850	7 675	1 228	657	571
12-17	237 291	121 952	115 339	187 652	95 736	91 916	46 808	24 822	21 986	2 831	1 394	1 437
18-24	233 069	116 567	116 502	63 961	31 395	32 566	165 883	83 503	82 380	3 225	1 669	1 556
<b>I 3 Departamento de Bolívar Cabecera</b>												
Total 3 y más	1 315 795	639 194	676 601	445 636	222 112	223 524	851 088	407 521	443 567	19 071	9 561	9 510
5-6 años	60 946	31 189	29 757	51 441	26 020	25 421	9 248	5 037	4 211	257	132	125
5-17	382 235	194 324	187 911	329 893	166 702	163 191	49 443	26 210	23 233	2 899	1 412	1 487
7-11	143 776	73 304	70 472	132 462	67 082	65 380	10 688	5 909	4 779	626	313	313
12-17	177 513	89 831	87 682	145 990	73 600	72 390	29 507	15 264	14 243	2 016	967	1 049
18-24	181 087	87 920	93 167	55 905	26 759	29 146	122 890	60 006	62 884	2 292	1 155	1 137

**Cuadro 12 (continuación)**  
**Población censada de 3 años y más, por asistencia escolar y sexo,**  
**según departamentos, áreas y grupos de edad escolar**  
**2005**

Departamentos, áreas y grupos de edad escolar	Asistencia a alguna institución educativa														
	Total						Sí			No			No informa		
	Total	Hombre	Mujer	Total	Hombre	Mujer	Total	Hombre	Mujer	Total	Hombre	Mujer	Total	Hombre	Mujer
<b>I3 Departamento de Bolívar Resto</b>															
Total 3 y más	394 195	213 328	180 867	124 926	65 071	59 855	261 807	144 270	117 537	7 462	3 987	3 475			
5-6 años	23 205	12 031	11 174	16 290	8 278	8 012	6 608	3 586	3 022	307	167	140			
5-17	136 837	72 302	64 535	104 367	54 279	50 088	30 746	17 085	13 661	1 724	938	786			
7-11	53 854	28 150	25 704	46 415	23 865	22 550	6 837	3 941	2 896	602	344	258			
12-17	59 778	32 121	27 657	41 662	22 136	19 526	17 301	9 558	7 743	815	427	388			
18-24	51 982	28 647	23 335	8 056	4 636	3 420	42 993	23 497	19 496	933	514	419			
<b>I5 Departamento de Boyacá</b>															
Total 3 y más	1 139 950	566 277	573 673	347 933	174 324	173 609	781 192	386 407	394 785	10 825	5 546	5 279			
5-6 años	51 135	26 232	24 903	41 446	21 191	20 255	9 214	4 802	4 412	475	239	236			
5-17	332 944	170 801	162 143	277 743	140 283	137 460	52 137	28 964	23 173	3 064	1 554	1 510			
7-11	131 399	67 155	64 244	123 351	62 781	60 570	6 871	3 794	3 077	1 177	580	597			
12-17	150 410	77 414	72 996	112 946	56 311	56 635	36 052	20 368	15 684	1 412	735	677			
18-24	139 468	71 030	68 438	36 199	16 695	19 504	102 144	53 772	48 372	1 125	563	562			
<b>I5 Departamento de Boyacá Cabecera</b>															
Total 3 y más	596 330	282 024	314 306	208 403	102 661	105 742	382 660	176 687	205 973	5 267	2 676	2 591			
5-6 años	26 315	13 523	12 792	22 755	11 688	11 067	3 388	1 747	1 641	172	88	84			
5-17	172 030	86 497	85 533	155 059	77 575	77 484	15 614	8 239	7 375	1 357	683	674			
7-11	67 661	34 148	33 513	65 112	32 769	32 343	2 054	1 141	913	495	238	257			
12-17	78 054	38 826	39 228	67 192	33 118	34 074	10 172	5 351	4 821	690	357	333			
18-24	77 239	36 957	40 282	28 108	12 779	15 329	48 601	23 913	24 688	530	265	265			
<b>I5 Departamento de Boyacá Resto</b>															
Total 3 y más	543 620	284 253	259 367	139 530	71 663	67 867	398 532	209 720	188 812	5 558	2 870	2 688			
5-6 años	24 820	12 709	12 111	18 691	9 503	9 188	5 826	3 055	2 771	303	151	152			
5-17	160 914	84 304	76 610	122 684	62 708	59 976	36 523	20 725	15 798	1 707	871	836			
7-11	63 738	33 007	30 731	58 239	30 012	28 227	4 817	2 653	2 164	682	342	340			
12-17	72 356	38 588	33 768	45 754	23 193	22 561	25 880	15 017	10 863	722	378	344			
18-24	62 229	34 073	28 156	8 091	3 916	4 175	53 543	29 859	23 684	595	298	297			
<b>I7 Departamento de Caldas</b>															
Total 3 y más	855 782	416 639	439 143	238 368	119 464	118 904	610 742	293 773	316 969	6 672	3 402	3 270			
5-6 años	32 136	16 553	15 583	24 022	12 276	11 746	7 824	4 135	3 689	290	142	148			
5-17	224 921	115 113	109 808	183 818	92 517	91 301	39 440	21 753	17 687	1 663	843	820			
7-11	86 299	44 239	42 060	79 367	40 365	39 002	6 274	3 540	2 734	658	334	324			



**Cuadro 12 (continuación)**  
**Población censada de 3 años y más, por asistencia escolar y sexo,**  
**según departamentos, áreas y grupos de edad escolar**  
**2005**

Departamentos, áreas y grupos de edad escolar	Asistencia a alguna institución educativa											
	Sí					No						
	Total	Hombre	Mujer	Total	Hombre	Mujer	Total	Hombre	Mujer	No informa		
12-17	106 486	54 321	52 165	80 429	39 876	40 553	25 342	14 078	11 264	715	367	348
18-24	103 731	50 940	52 791	29 864	14 317	15 547	73 190	36 279	36 911	677	344	333
<b>17 Departamento de Caldas Cabecera</b>												
Total 3 y más	618 439	290 918	327 521	182 883	91 395	91 488	432 651	198 066	234 585	2 905	1 457	1 448
5-6 años	21 307	10 967	10 340	17 261	8 835	8 426	3 952	2 086	1 866	94	46	48
5-17	154 888	78 419	76 469	133 955	67 190	66 765	20 243	10 880	9 363	690	349	341
7-11	58 901	29 937	28 964	55 334	27 921	27 413	3 314	1 889	1 425	253	127	126
12-17	74 680	37 515	37 165	61 360	30 434	30 926	12 977	6 905	6 072	343	176	167
18-24	77 646	37 318	40 328	27 059	13 000	14 059	50 286	24 162	26 124	301	156	145
<b>17 Departamento de Caldas Resto</b>												
Total 3 y más	237 343	125 721	111 622	55 485	28 069	27 416	178 091	95 707	82 384	3 767	1 945	1 822
5-6 años	10 829	5 586	5 243	6 761	3 441	3 320	3 872	2 049	1 823	196	96	100
5-17	70 033	36 694	33 339	49 863	25 327	24 536	19 197	10 873	8 324	973	494	479
7-11	27 398	14 302	13 096	24 033	12 444	11 589	2 960	1 651	1 309	405	207	198
12-17	31 806	16 806	15 000	19 069	9 442	9 627	12 365	7 173	5 192	372	191	181
18-24	26 085	13 622	12 463	2 805	1 317	1 488	22 904	12 117	10 787	376	188	188
<b>18 Departamento de Caquetá</b>												
Total 3 y más	308 716	156 320	152 396	97 962	48 668	49 294	190 949	97 229	93 720	19 805	10 423	9 382
5-6 años	17 957	9 150	8 807	12 725	6 387	6 338	4 220	2 269	1 951	1 012	494	518
5-17	106 097	53 897	52 200	79 620	39 908	39 712	21 009	11 186	9 823	5 468	2 803	2 665
7-11	42 167	21 494	20 673	36 257	18 290	17 967	3 878	2 144	1 734	2 032	1 060	972
12-17	45 973	23 253	22 720	30 638	15 231	15 407	12 911	6 773	6 138	2 424	1 249	1 175
18-24	41 064	21 197	19 867	7 474	3 499	3 975	31 107	16 407	14 700	2 483	1 291	1 192
<b>18 Departamento de Caquetá cabecera</b>												
Total 3 y más	209 042	100 702	108 340	75 592	36 856	38 736	126 313	60 299	66 014	7 137	3 547	3 590
5-6 años	11 854	5 973	5 881	9 476	4 712	4 764	2 164	1 165	999	214	96	118
5-17	72 273	36 016	36 257	60 141	29 751	30 390	10 610	5 522	5 088	1 522	743	779
7-11	28 384	14 295	14 089	26 032	12 992	13 040	1 795	1 016	779	557	287	270
12-17	32 035	15 748	16 287	24 633	12 047	12 586	6 651	3 341	3 310	751	360	391
18-24	26 141	12 155	13 986	6 356	2 811	3 545	18 902	8 911	9 991	883	433	450
<b>18 Departamento de Caquetá Resto</b>												
Total 3 y más	99 674	55 618	44 056	22 370	11 812	10 558	64 636	36 930	27 706	12 668	6 876	5 792

**Cuadro 12 (continuación)**  
**Población censada de 3 años y más, por asistencia escolar y sexo,**  
**según departamentos, áreas y grupos de edad escolar**  
**2005**

Departamentos, áreas y grupos de edad escolar	Asistencia a alguna institución educativa										
	Total		Sí		No		No informa		Total	Hombre	Mujer
	Total	Hombre	Mujer	Total	Hombre	Mujer	Total	Hombre			
5-6 años	6 103	3 177	2 926	1 574	2 056	1 104	952	798	398	400	
5-17	33 824	17 881	15 943	9 322	10 399	5 664	4 735	3 946	2 060	1 886	
7-11	13 783	7 199	6 584	4 927	2 083	1 128	955	1 475	773	702	
12-17	13 938	7 505	6 433	2 821	6 260	3 432	2 828	1 673	889	784	
18-24	14 923	9 042	5 881	430	12 205	7 496	4 709	1 600	858	742	
<b>19 Departamento del Cauca</b>											
Total 3 y más	1 04 714	549 835	554 879	161 053	755 804	374 951	380 853	26 287	13 314	12 973	
5-6 años	53 294	27 207	26 087	18 824	14 526	7 663	6 863	1 405	720	685	
5-17	339 336	173 439	165 897	126 543	75 710	40 194	35 516	7 897	4 059	3 838	
7-11	134 286	68 914	65 372	58 367	12 034	6 560	5 474	3 125	1 594	1 531	
12-17	151 756	77 318	74 438	49 602	49 150	25 971	23 179	3 367	1 745	1 622	
18-24	152 032	76 404	75 628	16 609	117 121	59 716	57 405	3 339	1 725	1 614	
<b>19 Departamento del Cauca Cabecera</b>											
Total 3 y más	453 068	2 14 638	238 430	77 785	296 067	137 305	158 762	3 686	1 803	1 883	
5-6 años	18 621	9 525	9 096	7 601	2 948	1 528	1 420	149	74	75	
5-17	126 882	63 650	63 232	54 779	16 719	8 677	8 042	817	406	411	
7-11	48 979	24 970	24 009	22 620	2 922	1 651	1 271	248	130	118	
12-17	59 282	29 155	30 127	24 558	10 849	5 498	5 351	420	202	218	
18-24	63 759	30 401	33 358	11 805	41 341	20 012	21 329	428	204	224	
<b>19 Departamento del Cauca Resto</b>											
Total 3 y más	651 646	335 197	316 449	83 268	459 737	237 646	222 091	22 601	11 511	11 090	
5-6 años	34 673	17 682	16 991	10 938	11 578	6 135	5 443	1 256	646	610	
5-17	212 454	109 789	102 665	71 764	58 991	31 517	27 474	7 080	3 653	3 427	
7-11	85 307	43 944	41 363	35 747	9 112	4 909	4 203	2 877	1 464	1 413	
12-17	92 474	48 163	44 311	25 079	38 301	20 473	17 828	2 947	1 543	1 404	
18-24	88 273	46 003	42 270	4 804	75 780	39 704	36 076	2 911	1 521	1 390	
<b>20 Departamento del Cesar</b>											
Total 3 y más	810 679	403 152	407 527	133 890	534 068	265 160	268 908	9 811	5 082	4 729	
5-6 años	45 135	23 137	21 998	16 149	11 896	6 367	5 529	741	421	320	
5-17	271 109	138 990	132 119	105 157	55 234	29 784	25 450	3 207	1 695	1 512	
7-11	104 885	53 951	50 934	44 515	13 102	7 299	5 803	1 304	688	616	
12-17	121 089	61 902	59 187	44 493	30 236	16 118	14 118	1 162	586	576	
18-24	106 707	50 973	55 734	13 237	81 370	39 396	41 974	1 086	563	523	

**Cuadro 12 (continuación)**  
**Población censada de 3 años y más, por asistencia escolar y sexo,**  
**según departamentos, áreas y grupos de edad escolar**  
**2005**

Departamentos, áreas y grupos de edad escolar	Asistencia a alguna institución educativa												
	Total		Sí			No			No informa				
	Total	Hombre	Mujer	Total	Hombre	Mujer	Total	Hombre	Mujer	Total	Hombre	Mujer	
<b>20 Departamento del Cesar Cabecera</b>													
Total 3 y más	581 056	278 710	302 346	201 644	99 029	102 615	376 895	178 393	198 502	2 517	1 288	1 229	
5-6 años	30 250	15 384	14 866	24 141	12 146	11 995	6 007	3 179	2 828	102	59	43	
5-17	188 966	95 354	93 612	158 394	79 329	79 065	29 983	15 726	14 257	589	299	290	
7-11	71 901	36 525	35 376	65 616	33 089	32 527	6 067	3 336	2 731	218	100	118	
12-17	86 815	43 445	43 370	68 637	34 094	34 543	17 909	9 211	8 698	269	140	129	
18-24	77 327	35 525	41 802	20 361	8 955	11 406	56 718	26 445	30 273	248	125	123	
<b>20 Departamento del Cesar Resto</b>													
Total 3 y más	229 623	124 442	105 181	65 156	33 881	31 275	157 173	86 767	70 406	7 294	3 794	3 500	
5-6 años	14 885	7 753	7 132	8 357	4 203	4 154	5 889	3 188	2 701	639	362	277	
5-17	82 143	43 636	38 507	54 274	28 182	26 092	25 251	14 058	11 193	2 618	1 396	1 222	
7-11	32 984	17 426	15 558	24 863	12 875	11 988	7 035	3 963	3 072	1 086	588	498	
12-17	34 274	18 457	15 817	21 054	11 104	9 950	12 327	6 907	5 420	893	446	447	
18-24	29 380	15 448	13 932	3 890	2 059	1 831	24 652	12 951	11 701	838	438	400	
<b>23 Departamento de Córdoba</b>													
Total 3 y más	1 359 175	683 451	675 724	453 817	231 556	222 261	897 924	448 078	449 846	7 434	3 817	3 617	
5-6 años	72 213	36 887	35 326	56 189	28 376	27 813	15 684	8 332	7 352	340	179	161	
5-17	436 643	224 783	211 860	365 296	187 742	177 554	69 548	36 105	33 443	1 799	936	863	
7-11	168 860	86 931	81 929	154 494	78 882	75 612	13 697	7 710	5 987	669	339	330	
12-17	195 570	100 965	94 605	154 613	80 484	74 129	40 167	20 063	20 104	790	418	372	
18-24	178 493	88 786	89 707	41 532	20 753	20 779	136 177	67 627	68 550	784	406	378	
<b>23 Departamento de Córdoba Cabecera</b>													
Total 3 y más	695 721	332 488	363 233	245 994	121 735	124 259	447 689	209 702	237 987	2 038	1 051	987	
5-6 años	33 620	16 961	16 659	29 063	14 565	14 498	4 479	2 352	2 127	78	44	34	
5-17	210 520	105 520	105 000	186 301	93 457	92 844	23 847	11 868	11 979	372	195	177	
7-11	79 203	40 302	38 901	74 991	37 967	37 024	4 107	2 289	1 818	105	46	59	
12-17	97 697	48 257	49 440	82 247	40 925	41 322	15 261	7 227	8 034	189	105	84	
18-24	95 648	44 671	50 977	29 124	13 499	15 625	66 275	31 040	35 235	249	132	117	
<b>23 Departamento de Córdoba Resto</b>													
Total 3 y más	663 454	350 963	312 491	207 823	109 821	98 002	450 235	238 376	211 859	5 396	2 766	2 630	
5-6 años	38 593	19 926	18 667	27 126	13 811	13 315	11 205	5 980	5 225	262	135	127	
5-17	226 123	119 263	106 860	178 995	94 285	84 710	45 701	24 237	21 464	1 427	741	686	
7-11	89 657	46 629	43 028	79 503	40 915	38 588	9 590	5 421	4 169	564	293	271	
12-17	97 873	52 708	45 165	72 366	39 559	32 807	24 906	12 836	12 070	601	313	288	
18-24	82 845	44 115	38 730	12 408	7 254	5 154	69 902	36 587	33 315	535	274	261	

**Cuadro 12 (continuación)**  
**Población censada de 3 años y más, por asistencia escolar y sexo,**  
**según departamentos, áreas y grupos de edad escolar**  
**2005**

Departamentos, áreas y grupos de edad escolar	Asistencia a alguna institución educativa											
	Total			Sí			No			No informa		
	Total	Hombre	Mujer	Total	Hombre	Mujer	Total	Hombre	Mujer	Total	Hombre	Mujer
<b>25 Departamento de Cundinamarca</b>												
Total 3 y más	2 104 336	1 049 431	1 054 905	638 249	318 182	320 067	1 433 406	714 699	718 707	32 681	16 550	16 131
5-6 años	93 641	47 915	45 726	74 324	37 831	36 493	17 663	9 270	8 393	1 654	814	840
5-17	605 514	309 459	296 055	513 640	258 642	254 998	82 238	45 970	36 268	9 636	4 847	4 789
7-11	241 768	123 748	118 020	225 253	114 670	110 583	12 562	7 059	5 503	3 953	2 019	1 934
12-17	270 105	137 796	132 309	214 063	106 141	107 922	52 013	29 641	22 372	4 029	2 014	2 015
18-24	259 900	132 121	127 779	61 579	29 379	32 200	195 111	101 152	93 959	3 210	1 590	1 620
<b>25 Departamento de Cundinamarca Cabecera</b>												
Total 3 y más	1 360 670	656 728	703 942	436 878	215 946	220 932	902 483	430 039	472 444	21 309	10 743	10 566
5-6 años	61 107	31 223	29 884	49 728	25 364	24 364	10 254	5 305	4 949	1 125	554	571
5-17	389 635	196 745	192 890	338 985	169 908	169 077	44 137	23 598	20 539	6 513	3 239	3 274
7-11	155 805	79 157	76 648	145 423	73 522	71 901	7 691	4 276	3 415	2 691	1 359	1 332
12-17	172 723	86 365	86 358	143 834	71 022	72 812	26 192	14 017	12 175	2 697	1 326	1 371
18-24	174 158	84 648	89 510	47 154	21 829	25 325	124 987	61 820	63 167	2 017	999	1 018
<b>25 Departamento de Cundinamarca Resto</b>												
Total 3 y más	743 666	392 703	350 963	201 371	102 236	99 135	530 923	284 660	246 263	11 372	5 807	5 565
5-6 años	32 534	16 692	15 842	24 596	12 467	12 129	7 409	3 965	3 444	529	260	269
5-17	215 879	112 714	103 165	174 655	88 734	85 921	38 101	22 372	15 729	3 123	1 608	1 515
7-11	85 963	44 591	41 372	79 830	41 148	38 682	4 871	2 783	2 088	1 262	660	602
12-17	97 382	51 431	45 951	70 229	35 119	35 110	25 821	15 624	10 197	1 332	688	644
18-24	85 742	47 473	38 269	14 425	7 550	6 875	70 124	39 332	30 792	1 193	591	602
<b>27 Departamento del Chocó</b>												
Total 3 y más	351 142	172 999	178 143	106 913	53 324	53 589	200 683	96 545	104 138	43 546	23 130	20 416
5-6 años	21 592	11 083	10 509	11 330	5 672	5 658	6 717	3 518	3 199	3 545	1 893	1 652
5-17	128 830	66 050	62 780	79 526	40 256	39 270	28 082	14 645	13 437	21 222	11 149	10 073
7-11	48 764	25 028	23 736	31 984	16 226	15 758	7 995	4 245	3 750	8 785	4 557	4 228
12-17	58 474	29 939	28 535	36 212	18 358	17 854	13 370	6 882	6 488	8 892	4 699	4 193
18-24	50 068	25 023	25 045	13 178	6 406	6 772	31 757	15 834	15 923	5 133	2 783	2 350
<b>27 Departamento del Chocó Cabecera</b>												
Total 3 y más	195 086	91 726	103 360	71 395	34 205	37 190	108 726	49 857	58 869	14 965	7 664	7 301
5-6 años	10 335	5 295	5 040	7 099	3 557	3 542	2 137	1 143	994	1 099	595	504
5-17	68 298	33 931	34 367	51 472	25 222	26 250	9 771	5 077	4 694	7 055	3 632	3 423
7-11	24 461	12 277	12 184	19 540	9 691	9 849	2 156	1 179	977	2 765	1 407	1 358







**Cuadro 12 (continuación)**  
**Población censada de 3 años y más, por asistencia escolar y sexo,**  
**según departamentos, áreas y grupos de edad escolar**  
**2005**

Departamentos, áreas y grupos de edad escolar	Asistencia a alguna institución educativa											
	Total			Sí			No			No informa		
	Total	Hombre	Mujer	Total	Hombre	Mujer	Total	Hombre	Mujer	Total	Hombre	Mujer
12-17	186 448	94 864	91 584	118 165	58 370	59 795	61 114	32 868	28 246	7 169	3 626	3 543
18-24	192 585	96 616	95 969	35 931	16 696	19 235	149 768	76 338	73 430	6 886	3 582	3 304
<b>52 Departamento de Nariño Cabecera</b>												
Total 3 y más	661 941	315 141	346 800	210 569	103 823	106 746	438 066	204 652	233 414	13 306	6 666	6 640
5-6 años	29 605	14 972	14 633	24 808	12 456	12 352	4 118	2 153	1 965	679	363	316
5-17	188 520	94 885	93 635	160 483	80 349	80 134	23 921	12 450	11 471	4 116	2 086	2 030
7-11	72 251	36 729	35 522	66 857	33 812	33 045	3 748	2 073	1 675	1 646	844	802
12-17	86 664	43 184	43 480	68 818	34 081	34 737	16 055	8 224	7 831	1 791	879	912
18-24	91 056	44 075	46 981	26 338	12 167	14 171	63 208	31 171	32 037	1 510	737	773
<b>52 Departamento de Nariño Resto</b>												
Total 3 y más	732 897	373 735	359 162	167 857	84 416	83 441	524 148	268 269	255 879	40 892	21 050	19 842
5-6 años	38 983	20 207	18 776	23 969	12 349	11 620	12 240	6 432	5 808	2 774	1 426	1 348
5-17	229 199	118 544	110 655	147 843	74 811	73 032	68 007	36 888	31 119	13 349	6 845	6 504
7-11	90 432	46 657	43 775	74 527	38 173	36 354	10 708	5 812	4 896	5 197	2 672	2 525
12-17	99 784	51 680	48 104	49 347	24 289	25 058	45 059	24 644	20 415	5 378	2 747	2 631
18-24	101 529	52 541	48 988	9 593	4 529	5 064	86 560	45 167	41 393	5 376	2 845	2 531
<b>54 Departamento de Norte de Santander</b>												
Total 3 y más	1 134 243	559 437	574 806	330 547	163 137	167 410	793 273	390 887	402 386	10 423	5 413	5 010
5-6 años	50 930	26 190	24 740	36 363	18 383	17 980	14 068	7 554	6 514	499	253	246
5-17	336 171	172 480	163 691	266 484	133 698	132 786	66 956	37 373	29 583	2 731	1 409	1 322
7-11	130 018	66 645	63 373	117 367	59 735	57 632	11 581	6 365	5 216	1 070	545	525
12-17	155 223	79 645	75 578	112 754	55 580	57 174	41 307	23 454	17 853	1 162	611	551
18-24	155 974	77 100	78 874	37 444	16 716	20 728	117 273	59 705	57 568	1 257	679	578
<b>54 Departamento de Norte de Santander Cabecera</b>												
Total 3 y más	891 558	428 376	463 182	270 830	132 883	137 947	616 144	293 199	322 945	4 584	2 294	2 290
5-6 años	37 927	19 398	18 529	28 646	14 445	14 201	9 096	4 852	4 244	185	101	84
5-17	255 149	129 779	125 370	212 245	106 072	106 173	41 937	23 207	18 730	967	500	467
7-11	98 130	50 191	47 939	90 713	46 138	44 575	7 048	3 868	3 180	369	185	184
12-17	119 092	60 190	58 902	92 886	45 489	47 397	25 793	14 487	11 306	413	214	199
18-24	124 645	59 968	64 677	34 662	15 403	19 259	89 401	44 258	45 143	582	307	275
<b>54 Departamento de Norte de Santander Resto</b>												
Total 3 y más	242 685	131 061	111 624	59 717	30 254	29 463	177 129	97 688	79 441	5 839	3 119	2 720



**Cuadro 12 (continuación)**  
**Población censada de 3 años y más, por asistencia escolar y sexo,**  
**según departamentos, áreas y grupos de edad escolar**  
**2005**

Departamentos, áreas y grupos de edad escolar	Asistencia a alguna institución educativa											
	Total		Sí				No				No informa	
	Total	Hombre	Mujer	Total	Hombre	Mujer	Total	Hombre	Mujer	Total	Hombre	Mujer
5-6 años	13 003	6 792	6 211	7 717	3 938	3 779	4 972	2 702	2 270	314	152	162
5-17	81 022	42 701	38 321	54 239	27 626	26 613	25 019	14 166	10 853	1 764	909	855
7-11	31 888	16 454	15 434	26 654	13 597	13 057	4 533	2 497	2 036	701	360	341
12-17	36 131	19 455	16 676	19 868	10 091	9 777	15 514	8 967	6 547	749	397	352
18-24	31 329	17 132	14 197	2 782	1 313	1 469	27 872	15 447	12 425	675	372	303
<b>63 Departamento del Quindío</b>												
Total 3 y más	494 522	240 358	254 164	141 095	70 153	70 942	352 939	169 952	182 987	488	253	235
5-6 años	19 301	9 874	9 427	13 855	6 979	6 876	5 427	2 888	2 539	19	7	12
5-17	132 548	67 349	65 199	110 185	55 309	54 876	22 295	12 003	10 292	68	37	31
7-11	51 752	26 244	25 508	47 521	23 896	23 625	4 208	2 335	1 873	23	13	10
12-17	61 495	31 231	30 264	48 809	24 434	24 375	12 660	6 780	5 880	26	17	9
18-24	58 591	28 477	30 114	15 632	7 567	8 065	42 909	20 878	22 031	50	32	18
<b>63 Departamento del Quindío Cabecera</b>												
Total 3 y más	428 460	204 069	224 391	125 126	61 982	63 144	303 026	141 933	161 093	308	154	154
5-6 años	16 623	8 480	8 143	12 277	6 182	6 095	4 334	2 295	2 039	12	3	9
5-17	114 533	57 854	56 679	96 348	48 197	48 151	18 141	9 634	8 507	44	23	21
7-11	44 651	22 540	22 111	41 165	20 614	20 551	3 470	1 918	1 552	16	8	8
12-17	53 259	26 834	26 425	42 906	21 401	21 505	10 337	5 421	4 916	16	12	4
18-24	51 085	24 287	26 798	14 465	6 951	7 514	36 600	17 323	19 277	20	13	7
<b>63 Departamento del Quindío Resto</b>												
Total 3 y más	66 062	36 289	29 773	15 969	8 171	7 798	49 913	28 019	21 894	180	99	81
5-6 años	2 678	1 394	1 284	1 578	797	781	1 093	593	500	7	4	3
5-17	18 015	9 495	8 520	13 837	7 112	6 725	4 154	2 369	1 785	24	14	10
7-11	7 101	3 704	3 397	6 356	3 282	3 074	738	417	321	7	5	2
12-17	8 236	4 397	3 839	5 903	3 033	2 870	2 323	1 359	964	10	5	5
18-24	7 506	4 190	3 316	1 167	616	551	6 309	3 555	2 754	30	19	11
<b>66 Departamento de Risaralda</b>												
Total 3 y más	816 969	396 155	420 814	228 832	114 359	114 473	584 647	280 003	304 644	3 490	1 793	1 697
5-6 años	31 981	16 312	15 669	23 089	11 702	11 387	8 668	4 496	4 172	224	114	110
5-17	217 948	111 503	106 445	178 171	90 191	87 980	38 795	20 813	17 982	982	499	483
7-11	85 218	43 938	41 280	77 643	39 735	37 908	7 185	4 022	3 163	390	181	209
12-17	100 749	51 253	49 496	77 439	38 754	38 685	22 942	12 295	10 647	368	204	164
18-24	102 633	49 711	52 922	25 713	12 087	13 626	76 492	37 411	39 081	428	213	215

**Cuadro 12 (continuación)**  
**Población censada de 3 años y más, por asistencia escolar y sexo,**  
**según departamentos, áreas y grupos de edad escolar**  
**2005**

Departamentos, áreas y grupos de edad escolar	Asistencia a alguna institución educativa											
	Total			Sí			No			No informa		
	Total	Hombre	Mujer	Total	Hombre	Mujer	Total	Hombre	Mujer	Total	Hombre	Mujer
<b>66 Departamento de Risaralda Cabecera</b>												
Total 3 y más	634 740	299 422	335 318	183 877	91 267	92 610	450 247	207 838	242 409	616	317	299
5-6 años	23 169	11 789	11 380	17 766	9 006	8 760	5 383	2 774	2 609	20	9	11
5-17	162 856	82 612	80 244	138 924	69 962	68 962	23 860	12 613	11 247	72	37	35
7-11	63 196	32 441	30 755	59 014	30 087	28 927	4 171	2 345	1 826	11	9	2
12-17	76 491	38 382	38 109	62 144	30 869	31 275	14 306	7 494	6 812	41	19	22
18-24	81 841	39 004	42 837	22 758	10 579	12 179	59 025	28 394	30 631	58	31	27
<b>66 Departamento de Risaralda Resto</b>												
Total 3 y más	182 229	96 733	85 496	44 955	23 092	21 863	134 400	72 165	62 235	2 874	1 476	1 398
5-6 años	8 812	4 523	4 289	5 323	2 696	2 627	3 285	1 722	1 563	204	105	99
5-17	55 092	28 891	26 201	39 247	20 229	19 018	14 935	8 200	6 735	910	462	448
7-11	22 022	11 497	10 525	18 629	9 648	8 981	3 014	1 677	1 337	379	172	207
12-17	24 258	12 871	11 387	15 295	7 885	7 410	8 636	4 801	3 835	327	185	142
18-24	20 792	10 707	10 085	2 955	1 508	1 447	17 467	9 017	8 450	370	182	188
<b>68 Departamento de Santander</b>												
Total 3 y más	1 809 958	886 532	923 426	534 420	265 968	268 452	1 269 507	617 426	652 081	6 031	3 138	2 893
5-6 años	73 789	38 018	35 771	56 379	28 757	27 622	17 232	9 170	8 062	178	91	87
5-17	501 211	256 342	244 869	412 906	206 898	206 008	87 071	48 797	38 274	1 234	647	587
7-11	194 484	99 538	94 946	180 950	91 938	89 012	13 098	7 374	5 724	436	226	210
12-17	232 938	118 786	114 152	175 577	86 203	89 374	56 741	32 253	24 488	620	330	290
18-24	239 724	118 865	120 859	67 818	32 075	35 743	171 159	86 397	84 762	747	393	354
<b>68 Departamento de Santander Cabecera</b>												
Total 3 y más	1 337 598	631 608	705 990	418 725	206 931	211 794	915 905	423 158	492 747	2 968	1 519	1 449
5-6 años	51 264	26 290	24 974	41 615	21 253	20 362	9 587	5 004	4 583	62	33	29
5-17	356 909	179 795	177 114	310 962	155 263	155 699	45 457	24 274	21 183	490	258	232
7-11	137 697	70 133	67 564	130 694	66 260	64 434	6 852	3 787	3 065	151	86	65
12-17	167 948	83 372	84 576	138 653	67 750	70 903	29 018	15 483	13 535	277	139	138
18-24	184 268	88 115	96 153	61 391	28 652	32 739	122 497	59 266	63 231	380	197	183
<b>68 Departamento de Santander Resto</b>												
Total 3 y más	472 360	254 924	217 436	115 695	59 037	56 658	353 602	194 268	159 334	3 063	1 619	1 444
5-6 años	22 525	11 728	10 797	14 764	7 504	7 260	7 645	4 166	3 479	116	58	58
5-17	144 302	76 547	67 755	101 944	51 635	50 309	41 614	24 523	17 091	744	389	355

**Cuadro 12 (continuación)**  
**Población censada de 3 años y más, por asistencia escolar y sexo,**  
**según departamentos, áreas y grupos de edad escolar**  
**2005**

Departamentos, áreas y grupos de edad escolar	Asistencia a alguna institución educativa											
	Total			Sí			No			No informa		
	Total	Hombre	Mujer	Total	Hombre	Mujer	Total	Hombre	Mujer	Total	Hombre	Mujer
<b>70 Departamento de Sucre</b>												
Total 3 y más	711 881	360 161	351 720	243 640	124 250	119 390	464 341	233 906	230 435	3 900	2 005	1 895
5-6 años	36 142	18 573	17 569	29 696	15 071	14 625	6 259	3 397	2 862	187	105	82
5-17	227 032	116 837	110 195	195 961	100 267	95 694	30 017	16 010	14 007	1 054	560	494
7-11	86 128	44 416	41 712	80 084	40 974	39 110	5 626	3 221	2 405	418	221	197
12-17	104 762	53 848	50 914	86 181	44 222	41 959	18 132	9 392	8 740	449	234	215
18-24	92 263	47 332	44 931	22 194	11 501	10 693	69 629	35 626	34 003	440	205	235
<b>70 Departamento de Sucre Cabecera</b>												
Total 3 y más	457 738	223 200	234 538	160 247	80 280	79 967	296 468	142 397	154 071	1 023	523	500
5-6 años	22 328	11 362	10 966	19 225	9 701	9 524	3 057	1 632	1 425	46	29	17
5-17	141 220	71 319	69 901	125 160	63 053	62 107	15 803	8 129	7 674	257	137	120
7-11	52 689	26 976	25 713	49 724	25 305	24 419	2 877	1 623	1 254	88	48	40
12-17	66 203	32 981	33 222	56 211	28 047	28 164	9 869	4 874	4 995	123	60	63
18-24	59 778	29 540	30 238	16 518	8 195	8 323	43 144	21 293	21 851	116	52	64
<b>70 Departamento de Sucre Resto</b>												
Total 3 y más	254 143	136 961	117 182	83 393	43 970	39 423	167 873	91 509	76 364	2 877	1 482	1 395
5-6 años	13 814	7 211	6 603	10 471	5 370	5 101	3 202	1 765	1 437	141	76	65
5-17	85 812	45 518	40 294	70 801	37 214	33 587	14 214	7 881	6 333	797	423	374
7-11	33 439	17 440	15 999	30 360	15 669	14 691	2 749	1 598	1 151	330	173	157
12-17	38 559	20 867	17 692	29 970	16 175	13 795	8 263	4 518	3 745	326	174	152
18-24	32 485	17 792	14 693	5 676	3 306	2 370	26 485	14 333	12 152	324	153	171
<b>73 Departamento del Tolima</b>												
Total 3 y más	1 237 508	613 606	623 902	346 694	172 678	174 016	876 381	433 587	442 794	14 433	7 341	7 092
5-6 años	55 555	28 442	27 113	38 754	19 496	19 258	16 315	8 710	7 605	486	236	250
5-17	362 659	186 171	176 488	287 052	144 296	142 756	72 438	40 310	32 128	3 169	1 565	1 604
7-11	141 884	72 642	69 242	126 643	63 984	62 659	14 205	8 145	6 060	1 036	513	523
12-17	165 220	85 087	80 133	121 655	60 816	60 839	41 918	23 455	18 463	1 647	816	831
18-24	139 649	68 103	71 546	31 705	14 712	16 993	106 235	52 516	53 719	1 709	875	834

**Cuadro 12 (continuación)**  
**Población censada de 3 años y más, por asistencia escolar y sexo,**  
**según departamentos, áreas y grupos de edad escolar**  
**2005**

Departamentos, áreas y grupos de edad escolar	Asistencia a alguna institución educativa											
	Total			Sí			No			No informa		
	Total	Hombre	Mujer	Total	Hombre	Mujer	Total	Hombre	Mujer	Total	Hombre	Mujer
<b>73 Departamento del Tolima Cabecera</b>												
Total 3 y más	840 792	399 640	441 152	250 523	123 432	127 091	582 036	272 117	309 919	8 233	4 091	4 142
5-6 años	35 295	17 984	17 311	27 119	13 628	13 491	8 011	4 280	3 731	165	76	89
5-17	236 285	119 146	117 139	199 313	99 275	100 038	35 540	19 185	16 355	1 432	686	746
7-11	91 519	46 242	45 277	84 170	42 123	42 047	6 974	3 946	3 028	375	173	202
12-17	109 471	54 920	54 551	88 024	43 524	44 500	20 555	10 959	9 596	892	437	455
18-24	98 280	46 444	51 836	27 457	12 590	14 867	69 760	33 320	36 440	1 063	534	529
<b>73 Departamento del Tolima Resto</b>												
Total 3 y más	396 716	213 966	182 750	96 171	49 246	46 925	294 345	161 470	132 875	6 200	3 250	2 950
5-6 años	20 260	10 458	9 802	11 635	5 868	5 767	8 304	4 430	3 874	321	160	161
5-17	126 374	67 025	59 349	87 739	45 021	42 718	36 898	21 125	15 773	1 737	879	858
7-11	50 365	26 400	23 965	42 473	21 861	20 612	7 231	4 199	3 032	661	340	321
12-17	55 749	30 167	25 582	33 631	17 292	16 339	21 363	12 496	8 867	755	379	376
18-24	41 369	21 659	19 710	4 248	2 122	2 126	36 475	19 196	17 279	646	341	305
<b>76 Departamento del Valle</b>												
Total 3 y más	3 838 506	1 835 313	2 003 193	1 181 341	582 934	598 407	2 627 607	1 237 623	1 389 984	29 558	14 756	14 802
5-6 años	154 883	79 142	75 741	135 870	69 023	66 847	17 892	9 543	8 349	1 121	576	545
5-17	1 031 294	522 104	509 190	893 660	449 787	443 873	130 738	68 856	61 882	6 896	3 461	3 435
7-11	400 143	203 681	196 462	377 033	191 004	186 029	20 793	11 526	9 267	2 317	1 151	1 166
12-17	476 268	239 281	236 987	380 757	189 760	190 997	92 053	47 787	44 266	3 458	1 734	1 724
18-24	499 096	240 358	258 738	129 600	59 191	70 409	365 743	179 335	186 408	3 753	1 832	1 921
<b>76 Departamento del Valle Cabecera</b>												
Total 3 y más	3 333 706	1 574 782	1 758 924	1 041 371	512 214	529 157	2 273 692	1 053 414	1 220 278	18 643	9 154	9 489
5-6 años	132 659	67 681	64 978	118 796	60 302	58 494	13 343	7 104	6 239	520	275	245
5-17	883 480	445 219	438 261	776 044	389 487	386 557	103 916	54 013	49 903	3 520	1 719	1 801
7-11	341 788	173 406	168 382	324 508	163 960	160 548	16 225	8 929	7 296	1 055	517	538
12-17	409 033	204 132	204 901	332 740	165 225	167 515	74 348	37 980	36 368	1 945	927	1 018
18-24	439 721	210 345	229 376	120 647	55 022	65 625	316 721	154 214	162 507	2 353	1 109	1 244
<b>76 Departamento del Valle Resto</b>												
Total 3 y más	504 800	260 531	244 269	139 970	70 720	69 250	353 915	184 209	169 706	10 915	5 602	5 313
5-6 años	22 224	11 461	10 763	17 074	8 721	8 353	4 549	2 439	2 110	601	301	300
5-17	147 814	76 885	70 929	117 616	60 300	57 316	26 822	14 843	11 979	3 376	1 742	1 634
7-11	58 355	30 275	28 080	52 525	27 044	25 481	4 568	2 597	1 971	1 262	634	628

**Cuadro 12 (continuación)**  
**Población censada de 3 años y más, por asistencia escolar y sexo,**  
**según departamentos, áreas y grupos de edad escolar**  
**2005**

Departamentos, áreas y grupos de edad escolar	Asistencia a alguna institución educativa													
	Total				Sí				No				No informa	
	Total	Hombre	Mujer	Total	Hombre	Mujer	Total	Hombre	Mujer	Total	Hombre	Mujer	Total	Hombre
12-17	67 235	35 149	32 086	48 017	24 535	23 482	17 705	9 807	7 898	1 513	807	1 513	807	706
18-24	59 375	30 013	29 362	8 953	4 169	4 784	49 022	25 121	23 901	1 400	723	1 400	723	677
<b>81 Departamento de Arauca</b>														
Total 3 y más	142 615	72 789	69 826	47 254	23 213	24 041	90 784	47 202	43 582	4 577	2 374	4 577	2 374	2 203
5-6 años	7 415	3 810	3 605	6 012	3 040	2 972	1 267	695	572	136	75	136	75	61
5-17	47 426	23 930	23 496	39 595	19 752	19 843	6 930	3 701	3 229	901	477	3 229	477	424
7-11	18 865	9 554	9 311	17 414	8 767	8 647	1 190	643	547	261	144	1 190	144	117
12-17	21 146	10 566	10 580	16 169	7 945	8 224	4 473	2 363	2 110	504	258	2 363	258	246
18-24	20 187	11 413	8 774	3 067	1 386	1 681	16 505	9 719	6 786	615	308	16 505	308	307
<b>81 Departamento de Arauca Cabecera</b>														
Total 3 y más	126 118	63 747	62 371	43 087	21 033	22 054	80 046	41 230	38 816	2 985	1 484	2 985	1 484	1 501
5-6 años	6 387	3 256	3 131	5 398	2 726	2 672	957	516	441	32	14	957	14	18
5-17	41 787	20 887	20 900	35 950	17 847	18 103	5 404	2 834	2 570	433	206	5 404	206	227
7-11	16 643	8 378	8 265	15 656	7 839	7 817	908	500	408	79	39	908	39	40
12-17	18 757	9 253	9 504	14 896	7 282	7 614	3 539	1 818	1 721	322	153	3 539	153	169
18-24	18 119	10 286	7 833	2 880	1 283	1 597	14 815	8 797	6 018	424	206	14 815	206	218
<b>81 Departamento de Arauca Resto</b>														
Total 3 y más	16 497	9 042	7 455	4 167	2 180	1 987	10 738	5 972	4 766	1 592	890	1 592	890	702
5-6 años	1 028	554	474	614	314	300	310	179	131	104	61	310	61	43
5-17	5 639	3 043	2 596	3 645	1 905	1 740	1 526	867	659	468	271	1 526	271	197
7-11	2 222	1 176	1 046	1 758	928	830	282	143	139	182	105	282	105	77
12-17	2 389	1 313	1 076	1 273	663	610	934	545	389	182	105	934	105	77
18-24	2 068	1 127	941	187	103	84	1 690	922	768	191	102	1 690	102	89
<b>85 Departamento de Casanare</b>														
Total 3 y más	262 014	134 626	127 388	85 843	42 450	43 393	173 547	90 803	82 744	2 624	1 373	2 624	1 373	1 251
5-6 años	14 334	7 361	6 973	10 869	5 521	5 348	3 299	1 749	1 550	166	91	3 299	91	75
5-17	87 250	44 708	42 542	71 496	36 011	35 485	14 795	8 199	6 596	959	498	14 795	498	461
7-11	35 252	18 070	17 182	32 359	16 427	15 932	2 459	1 416	1 043	434	227	2 459	227	207
12-17	37 664	19 277	18 387	28 268	14 063	14 205	9 037	5 034	4 003	359	180	9 037	180	179
18-24	34 123	17 333	16 790	6 330	2 679	3 651	27 550	14 530	13 020	243	124	27 550	124	119
<b>85 Departamento de Casanare Cabecera</b>														
Total 3 y más	183 304	90 790	92 514	65 604	31 835	33 769	117 438	58 811	58 627	262	144	117 438	144	118

**Cuadro 12 (continuación)**  
**Población censada de 3 años y más, por asistencia escolar y sexo,**  
**según departamentos, áreas y grupos de edad escolar**  
**2005**

Departamentos, áreas y grupos de edad escolar	Asistencia a alguna institución educativa											
	Total				Sí				No			
	Total	Hombre	Mujer	Total	Hombre	Mujer	Total	Hombre	Mujer	Total	Hombre	Mujer
5-6 años	9 775	4 981	4 794	8 460	4 302	4 158	1 310	677	633	5	2	3
5-17	60 298	30 037	30 261	53 399	26 533	26 866	6 871	3 490	3 381	28	14	14
7-11	24 291	12 293	11 998	23 303	11 721	11 582	975	563	412	13	9	4
12-17	26 232	12 763	13 469	21 636	10 510	11 126	4 586	2 250	2 336	10	3	7
18-24	24 421	11 786	12 635	5 342	2 167	3 175	19 037	9 594	9 443	42	25	17
<b>85 Departamento de Casanare Resto</b>												
Total 3 y más	78 710	43 836	34 874	20 239	10 615	9 624	56 109	31 992	24 117	2 362	1 229	1 133
5-6 años	4 559	2 380	2 179	2 409	1 219	1 190	1 989	1 072	917	161	89	72
5-17	26 952	14 671	12 281	18 097	9 478	8 619	7 924	4 709	3 215	931	484	447
7-11	10 961	5 777	5 184	9 056	4 706	4 350	1 484	853	631	421	218	203
12-17	11 432	6 514	4 918	6 632	3 553	3 079	4 451	2 784	1 667	349	177	172
18-24	9 702	5 547	4 155	988	512	476	8 513	4 936	3 577	201	99	102
<b>86 Departamento de Putumayo</b>												
Total 3 y más	217 487	110 336	107 151	62 609	30 842	31 767	131 710	67 199	64 511	23 168	12 295	10 873
5-6 años	12 132	6 112	6 020	8 786	4 379	4 407	1 854	997	857	1 492	736	756
5-17	71 628	36 133	35 495	51 601	25 768	25 833	11 487	6 075	5 412	8 540	4 290	4 250
7-11	28 638	14 486	14 152	23 416	11 809	11 607	1 599	858	741	3 623	1 819	1 804
12-17	30 858	15 535	15 323	19 399	9 580	9 819	8 034	4 220	3 814	3 425	1 735	1 690
18-24	31 318	15 988	15 330	4 617	2 074	2 543	23 775	12 423	11 352	2 926	1 491	1 435
<b>86 Departamento de Putumayo Cabecera</b>												
Total 3 y más	115 344	56 290	59 054	37 282	18 138	19 144	69 872	34 110	35 762	8 190	4 042	4 148
5-6 años	6 055	3 032	3 023	4 811	2 369	2 442	682	382	300	562	281	281
5-17	37 435	18 524	18 911	29 799	14 735	15 064	4 202	2 075	2 127	3 434	1 714	1 720
7-11	14 704	7 382	7 322	12 723	6 365	6 358	593	305	288	1 388	712	676
12-17	16 676	8 110	8 566	12 265	6 001	6 264	2 927	1 388	1 539	1 484	721	763
18-24	16 694	8 449	8 245	3 131	1 399	1 732	12 566	6 610	5 956	997	440	557
<b>86 Departamento de Putumayo Resto</b>												
Total 3 y más	102 143	54 046	48 097	25 327	12 704	12 623	61 838	33 089	28 749	14 978	8 253	6 725
5-6 años	6 077	3 080	2 997	3 975	2 010	1 965	1 172	615	557	930	455	475
5-17	34 193	17 609	16 584	21 802	11 033	10 769	7 285	4 000	3 285	5 106	2 576	2 530
7-11	13 934	7 104	6 830	10 693	5 444	5 249	1 006	553	453	2 235	1 107	1 128
12-17	14 182	7 425	6 757	7 134	3 579	3 555	5 107	2 832	2 275	1 941	1 014	927
18-24	14 624	7 539	7 085	1 486	675	811	11 209	5 813	5 396	1 929	1 051	878

**Cuadro 12 (continuación)**  
**Población censada de 3 años y más, por asistencia escolar y sexo,**  
**según departamentos, áreas y grupos de edad escolar**  
**2005**

Departamentos, áreas y grupos de edad escolar	Asistencia a alguna institución educativa														
	Total				Sí				No				No informa		
	Total	Hombre	Mujer	Total	Hombre	Mujer	Total	Hombre	Mujer	Total	Hombre	Mujer	Total	Hombre	Mujer
<b>88 Departamento de San Andrés, Providencia y Santa Catalina</b>															
Total 3 y más	55 812	27 259	28 553	18 333	9 157	9 176	37 386	18 057	19 329	93	45	48			
5-6 años	2 429	1 226	1 203	2 255	1 141	1 114	171	85	86	3	0	3			
5-17	15 647	7 858	7 789	14 453	7 241	7 212	1 171	608	563	23	9	14			
7-11	6 030	2 991	3 039	5 788	2 855	2 933	238	134	104	4	2	2			
12-17	7 188	3 641	3 547	6 410	3 245	3 165	762	389	373	16	7	9			
18-24	6 498	3 372	3 126	1 423	726	697	5 063	2 640	2 423	12	6	6			
<b>88 Departamento de San Andrés, Providencia y Santa Catalina Cabecera</b>															
Total 3 y más	39 840	19 317	20 523	13 175	6 527	6 648	26 650	12 782	13 868	15	8	7			
5-6 años	1 766	876	890	1 648	815	833	118	61	57	0	0	0			
5-17	11 449	5 719	5 730	10 620	5 287	5 333	827	430	397	2	2	0			
7-11	4 490	2 231	2 259	4 320	2 135	2 185	170	96	74	0	0	0			
12-17	5 193	2 612	2 581	4 652	2 337	2 315	539	273	266	2	2	0			
18-24	4 477	2 269	2 208	964	474	490	3 508	1 793	1 715	5	2	3			
<b>88 Departamento de San Andrés, Providencia y Santa Catalina Resto</b>															
Total 3 y más	15 972	7 942	8 030	5 158	2 630	2 528	10 736	5 275	5 461	78	37	41			
5-6 años	663	350	313	607	326	281	53	24	29	3	0	3			
5-17	4 198	2 139	2 059	3 833	1 954	1 879	344	178	166	21	7	14			
7-11	1 540	760	780	1 468	720	748	68	38	30	4	2	2			
12-17	1 995	1 029	966	1 758	908	850	223	116	107	14	5	9			
18-24	2 021	1 103	918	459	252	207	1 555	847	708	7	4	3			
<b>91 Departamento de Amazonas</b>															
Total 3 y más	42 459	21 993	20 466	14 412	7 479	6 933	24 886	12 860	12 026	3 161	1 654	1 507			
5-6 años	2 689	1 417	1 272	2 022	1 056	966	444	240	204	223	121	102			
5-17	14 977	7 789	7 188	11 766	6 188	5 578	2 079	1 026	1 053	1 132	575	557			
7-11	5 752	3 020	2 732	4 880	2 555	2 325	436	233	203	436	232	204			
12-17	6 536	3 352	3 184	4 864	2 577	2 287	1 199	553	646	473	222	251			
18-24	6 516	3 475	3 041	1 239	664	575	4 795	2 541	2 254	482	270	212			
<b>91 Departamento de Amazonas Cabecera</b>															
Total 3 y más	23 515	11 901	11 614	8 243	4 167	4 076	14 767	7 473	7 294	505	261	244			
5-6 años	1 255	645	610	1 052	530	522	167	91	76	36	24	12			
5-17	7 491	3 857	3 634	6 516	3 379	3 137	731	346	385	244	132	112			
7-11	2 751	1 434	1 317	2 511	1 302	1 209	144	78	66	96	54	42			

**Cuadro 12 (continuación)**  
**Población censada de 3 años y más, por asistencia escolar y sexo,**  
**según departamentos, áreas y grupos de edad escolar**  
**2005**

Departamentos, áreas y grupos de edad escolar	Asistencia a alguna institución educativa														
	Total				Sí				No				No informa		
	Total	Hombre	Mujer	Total	Hombre	Mujer	Total	Hombre	Mujer	Total	Hombre	Mujer	Total	Hombre	Mujer
12-17	3 485	1 778	1 707	2 953	1 547	1 406	420	177	243	112	54	58			
18-24	3 909	2 105	1 804	840	411	429	3 019	1 664	1 355	50	30	20			
<b>91 Departamento de Amazonas Resto</b>															
Total 3 y más	18 944	10 092	8 852	6 169	3 312	2 857	10 119	5 387	4 732	2 656	1 393	1 263			
5-6 años	1 434	772	662	970	526	444	277	149	128	187	97	90			
5-17	7 486	3 932	3 554	5 250	2 809	2 441	1 348	680	668	888	443	445			
7-11	3 001	1 586	1 415	2 369	1 253	1 116	292	155	137	340	178	162			
12-17	3 051	1 574	1 477	1 911	1 030	881	779	376	403	361	168	193			
18-24	2 607	1 370	1 237	399	253	146	1 776	877	899	432	240	192			
<b>94 Departamento de Guainía</b>															
Total 3 y más	17 426	9 010	8 416	6 273	3 370	2 903	10 234	5 176	5 058	919	464	455			
5-6 años	1 135	592	543	761	405	356	287	145	142	87	42	45			
5-17	6 250	3 220	3 030	4 718	2 485	2 233	1 154	531	623	378	204	174			
7-11	2 504	1 260	1 244	2 009	998	1 011	348	183	165	147	79	68			
12-17	2 611	1 368	1 243	1 948	1 082	866	519	203	316	144	83	61			
18-24	2 221	1 137	1 084	694	407	287	1 405	666	739	122	64	58			
<b>94 Departamento de Guainía Cabecera</b>															
Total 3 y más	10 109	5 117	4 992	4 080	2 142	1 938	5 808	2 869	2 939	221	106	115			
5-6 años	588	308	280	472	248	224	98	52	46	18	8	10			
5-17	3 476	1 771	1 705	3 023	1 562	1 461	354	156	198	99	53	46			
7-11	1 437	718	719	1 311	646	665	80	43	37	46	29	17			
12-17	1 451	745	706	1 240	668	572	176	61	115	35	16	19			
18-24	1 284	633	651	473	262	211	776	358	418	35	13	22			
<b>94 Departamento de Guainía Resto</b>															
Total 3 y más	7 317	3 893	3 424	2 193	1 228	965	4 426	2 307	2 119	698	358	340			
5-6 años	547	284	263	289	157	132	189	93	96	69	34	35			
5-17	2 774	1 449	1 325	1 695	923	772	800	375	425	279	151	128			
7-11	1 067	542	525	698	352	346	268	140	128	101	50	51			
12-17	1 160	623	537	708	414	294	343	142	201	109	67	42			
18-24	937	504	433	221	145	76	629	308	321	87	51	36			
<b>95 Departamento de Guaviare</b>															
Total 3 y más	51 816	26 596	25 220	15 132	7 338	7 794	31 231	16 392	14 839	5 453	2 866	2 587			
5-6 años	2 868	1 418	1 450	2 049	998	1 051	604	310	294	215	110	105			



**Cuadro 12 (continuación)**  
**Población censada de 3 años y más, por asistencia escolar y sexo,**  
**según departamentos, áreas y grupos de edad escolar**  
**2005**

Departamentos, áreas y grupos de edad escolar	Asistencia a alguna institución educativa											
	Total		Sí		No		No informa					
	Total	Hombre	Mujer	Total	Hombre	Mujer	Total	Hombre	Mujer	Total	Hombre	Mujer
5-17	16 609	8 203	8 406	12 622	6 148	6 474	2 516	1 322	1 194	1 471	733	738
7-11	6 765	3 350	3 415	5 706	2 829	2 877	516	248	268	543	273	270
12-17	6 976	3 435	3 541	4 867	2 321	2 546	1 396	764	632	713	350	363
18-24	6 109	2 867	3 242	908	403	505	4 571	2 125	2 446	630	339	291
<b>95 Departamento de Guaviare Cabecera</b>												
Total 3 y más	41 240	20 373	20 867	13 201	6 343	6 858	24 127	12 007	12 120	3 912	2 023	1 889
5-6 años	2 272	1 139	1 133	1 787	871	916	369	205	164	116	63	53
5-17	13 587	6 690	6 897	10 987	5 335	5 652	1 673	885	788	927	470	457
7-11	5 405	2 678	2 727	4 804	2 382	2 422	297	138	159	304	158	146
12-17	5 910	2 873	3 037	4 396	2 082	2 314	1 007	542	465	507	249	258
18-24	5 060	2 291	2 769	830	353	477	3 766	1 684	2 082	464	254	210
<b>95 Departamento de Guaviare Resto</b>												
Total 3 y más	10 576	6 223	4 353	1 931	995	936	7 104	4 385	2 719	1 541	843	698
5-6 años	596	279	317	262	127	135	235	105	130	99	47	52
5-17	3 022	1 513	1 509	1 635	813	822	843	437	406	544	263	281
7-11	1 360	672	688	902	447	455	219	110	109	239	115	124
12-17	1 066	562	504	471	239	232	389	222	167	206	101	105
18-24	1 049	576	473	78	50	28	805	441	364	166	85	81
<b>97 Departamento de Vaupés</b>												
Total 3 y más	17 687	9 017	8 670	5 786	2 977	2 809	9 343	4 758	4 585	2 558	1 282	1 276
5-6 años	997	518	479	700	364	336	202	107	95	95	47	48
5-17	5 594	2 836	2 758	4 344	2 195	2 149	660	332	328	590	309	281
7-11	2 174	1 051	1 123	1 851	891	960	148	75	73	175	85	90
12-17	2 423	1 267	1 156	1 793	940	853	310	150	160	320	177	143
18-24	2 559	1 301	1 258	845	480	365	1 290	621	669	424	200	224
<b>97 Departamento de Vaupés Cabecera</b>												
Total 3 y más	12 620	6 292	6 328	4 371	2 181	2 190	6 567	3 283	3 284	1 682	828	854
5-6 años	596	303	293	508	261	247	73	36	37	15	6	9
5-17	3 592	1 764	1 828	3 141	1 548	1 593	233	109	124	218	107	111
7-11	1 376	636	740	1 306	600	706	36	20	16	34	16	18
12-17	1 620	825	795	1 327	687	640	124	53	71	169	85	84
18-24	1 961	972	989	719	383	336	914	434	480	328	155	173

**Cuadro 12 (conclusión)**  
**Población censada de 3 años y más, por asistencia escolar y sexo,**  
**según departamentos, áreas y grupos de edad escolar**  
**2005**

Departamentos, áreas y grupos de edad escolar	Asistencia a alguna institución educativa														
	Total				Sí				No				No informa		
	Total	Hombre	Mujer	Total	Hombre	Mujer	Total	Hombre	Mujer	Total	Hombre	Mujer	Total	Hombre	Mujer
<b>97 Departamento de Vaupés Resto</b>															
Total 3 y más	5 067	2 725	2 342	1 415	796	619	2 776	1 475	1 301	876	454	422			
5-6 años	401	215	186	192	103	89	129	71	58	80	41	39			
5-17	2 002	1 072	930	1 203	647	556	427	223	204	372	202	170			
7-11	798	415	383	545	291	254	112	55	57	141	69	72			
12-17	803	442	361	466	253	213	186	97	89	151	92	59			
18-24	598	329	269	126	97	29	376	187	189	96	45	51			
<b>99 Departamento de Vichada</b>															
Total 3 y más	39 406	20 639	18 767	9 408	4 809	4 599	24 749	13 186	11 563	5 249	2 644	2 605			
5-6 años	2 699	1 312	1 387	1 436	669	767	909	459	450	354	184	170			
5-17	13 598	6 888	6 710	7 895	4 000	3 895	3 942	2 011	1 931	1 761	877	884			
7-11	5 316	2 687	2 629	3 564	1 791	1 773	1 097	573	524	655	323	332			
12-17	5 583	2 889	2 694	2 895	1 540	1 355	1 936	979	957	752	370	382			
18-24	5 479	2 850	2 629	741	404	337	4 110	2 126	1 984	628	320	308			
<b>99 Departamento de Vichada Cabecera</b>															
Total 3 y más	17 142	8 747	8 395	5 272	2 617	2 655	10 230	5 338	4 892	1 640	792	848			
5-6 años	1 101	538	563	855	405	450	173	97	76	73	36	37			
5-17	5 775	2 857	2 918	4 448	2 203	2 245	845	429	416	482	225	257			
7-11	2 078	1 013	1 065	1 771	857	914	161	88	73	146	68	78			
12-17	2 596	1 306	1 290	1 822	941	881	511	244	267	263	121	142			
18-24	2 477	1 344	1 133	453	242	211	1 805	997	808	219	105	114			
<b>99 Departamento de Vichada Resto</b>															
Total 3 y más	22 264	11 892	10 372	4 136	2 192	1 944	14 519	7 848	6 671	3 609	1 852	1 757			
5-6 años	1 598	774	824	581	264	317	736	362	374	281	148	133			
5-17	7 823	4 031	3 792	3 447	1 797	1 650	3 097	1 582	1 515	1 279	652	627			
7-11	3 238	1 674	1 564	1 793	934	859	936	485	451	509	255	254			
12-17	2 987	1 583	1 404	1 073	599	474	1 425	735	690	489	249	240			
18-24	3 002	1 506	1 496	288	162	126	2 305	1 129	1 176	409	215	194			

Fuente: DANE

**Cuadro 13**

**Población censada de 3 años y más, por nivel educativo alcanzado, según departamentos, áreas y sexo 2005**

Departamentos, áreas y sexo	Total	Ninguno	Preescolar	Primaria			Secundaria		
				Completa	Incompleta	Sin información	Completa	Incompleta	Sin información
<b>00 Total nacional</b>									
Total	38 985 785	3 985 691	1 723 449	5 250 282	8 919 463	5 891	1 780 168	5 470 616	2 288
Hombre	19 061 539	2 027 119	890 011	2 576 217	4 512 176	3 304	826 348	2 674 370	1 303
Mujer	19 924 246	1 958 572	833 438	2 674 065	4 407 287	2 587	953 820	2 796 246	985
<b>00 Total nacional Cabecera</b>									
Total	29 763 687	2 181 095	1 387 872	3 781 991	5 653 837	3 198	1 530 938	4 502 920	1 556
Hombre	14 191 073	1 058 452	714 056	1 789 171	2 755 651	1 910	705 278	2 187 735	956
Mujer	15 572 614	1 122 643	673 816	1 992 820	2 898 186	1 288	825 660	2 315 185	600
<b>00 Total nacional Resto</b>									
Total	9 222 098	1 804 596	335 577	1 468 291	3 265 626	2 693	249 230	967 696	732
Hombre	4 870 466	968 667	175 955	787 046	1 756 525	1 394	121 070	486 635	347
Mujer	4 351 632	835 929	159 622	681 245	1 509 101	1 299	128 160	481 061	385
<b>05 Departamento de Antioquia</b>									
Total	5 293 739	533 775	194 332	700 930	1 228 785	445	229 383	767 730	227
Hombre	2 550 588	280 452	100 144	333 626	613 781	242	103 308	370 316	120
Mujer	2 743 151	253 323	94 188	367 304	615 004	203	126 075	397 414	107
<b>05 Departamento de Antioquia Cabecera</b>									
Total	4 122 521	300 941	160 671	520 146	798 152	222	197 605	636 293	172
Hombre	1 935 796	149 356	82 440	240 430	382 329	124	88 571	306 464	87
Mujer	2 186 725	151 585	78 231	279 716	415 823	98	109 034	329 829	85
<b>05 Departamento de Antioquia Resto</b>									
Total	1 171 218	232 834	33 661	180 784	430 633	223	31 778	131 437	55
Hombre	614 792	131 096	17 704	93 196	231 452	118	14 737	63 852	33
Mujer	556 426	101 738	15 957	87 588	199 181	105	17 041	67 585	22
<b>08 Departamento del Atlántico</b>									
Total	1 983 350	155 167	120 708	229 155	350 111	244	113 648	286 803	105
Hombre	960 292	79 406	62 655	105 398	172 284	121	52 938	139 502	61
Mujer	1 023 058	75 761	58 053	123 757	177 827	123	60 710	147 301	44
<b>08 Departamento del Atlántico Cabecera</b>									
Total	1 887 254	137 872	114 391	216 947	323 100	229	110 222	273 884	95
Hombre	908 850	68 992	59 317	99 223	158 022	113	51 192	132 789	54
Mujer	978 404	68 880	55 074	117 724	165 078	116	59 030	141 095	41
<b>08 Departamento del Atlántico Resto</b>									
Total	96 096	17 295	6 317	12 208	27 011	15	3 426	12 919	10
Hombre	51 442	10 414	3 338	6 175	14 262	8	1 746	6 713	7
Mujer	44 654	6 881	2 979	6 033	12 749	7	1 680	6 206	3

**Cuadro 13 (continuación)**

**Población censada de 3 años y más, por nivel educativo alcanzado, según departamentos, áreas y sexo 2005**

Departamentos, áreas y sexo	Total	Ninguno	Preescolar	Primaria			Secundaria		
				Completa	Incompleta	Sin información	Completa	Incompleta	Sin información
<b>11 Departamento de Bogotá, D. C.</b>									
Total	6 442 431	283	310 448	753 911	933 173	324	356 172	913 329	164
Hombre	3 068 328	127 190	159 231	356 206	453 036	194	163 680	445 965	80
Mujer	3 374 103	151 993	151 217	397 705	480 137	130	192 492	467 364	84
<b>11 Departamento de Bogotá, D. C. Cabecera</b>									
Total	6 427 932	277 795	309 945	750 991	928 811	316	355 683	911 393	159
Hombre	3 060 736	126 473	158 970	354 633	450 610	189	163 439	444 966	79
Mujer	3 367 196	151 322	150 975	396 358	478 201	127	192 244	466 427	80
<b>11 Departamento de Bogotá, D. C. Resto</b>									
Total	14 499	1 388	503	2 920	4 362	8	489	1 936	5
Hombre	7 592	717	261	1 573	2 426	5	241	999	1
Mujer	6 907	671	242	1 347	1 936	3	248	937	4
<b>13 Departamento de Bolívar</b>									
Total	1 709 990	219 677	96 072	203 311	375 474	305	86 475	252 576	117
Hombre	852 522	119 785	49 827	98 694	193 251	149	41 063	123 776	70
Mujer	857 468	99 892	46 245	104 617	182 223	156	45 412	128 800	47
<b>13 Departamento de Bolívar Cabecera</b>									
Total	1 315 795	127 883	73 978	149 812	249 505	197	73 682	206 215	85
Hombre	639 194	66 073	38 155	70 263	124 787	98	34 651	100 470	49
Mujer	676 601	61 810	35 823	79 549	124 718	99	39 031	105 745	36
<b>13 Departamento de Bolívar Resto</b>									
Total	394 195	91 794	22 094	53 499	125 969	108	12 793	46 361	32
Hombre	213 328	53 712	11 672	28 431	68 464	51	6 412	23 306	21
Mujer	180 867	38 082	10 422	25 068	57 505	57	6 381	23 055	11
<b>15 Departamento de Boyacá</b>									
Total	1 139 950	131 055	51 104	191 981	317 895	150	45 146	139 576	42
Hombre	566 277	60 825	26 485	102 816	163 236	79	21 544	70 651	26
Mujer	573 673	70 230	24 619	89 165	154 659	71	23 602	68 925	16
<b>15 Departamento de Boyacá Cabecera</b>									
Total	596 330	41 869	30 585	82 971	115 027	37	29 836	85 619	13
Hombre	282 024	18 188	15 727	41 291	55 741	16	13 850	42 472	8
Mujer	314 306	23 681	14 858	41 680	59 286	21	15 986	43 147	5
<b>15 Departamento de Boyacá Resto</b>									
Total	543 620	89 186	20 519	109 010	202 868	113	15 310	53 957	29
Hombre	284 253	42 637	10 758	61 525	107 495	63	7 694	28 179	18
Mujer	259 367	46 549	9 761	47 485	95 373	50	7 616	25 778	11

**Cuadro 13 (continuación)**

**Población censada de 3 años y más, por nivel educativo alcanzado, según departamentos, áreas y sexo 2005**

Departamentos, áreas y sexo	Total	Ninguno	Preescolar	Primaria			Secundaria		
				Completa	Incompleta	Sin información	Completa	Incompleta	Sin información
<b>17 Departamento de Caldas</b>									
Total	855 782	76 468	31 391	123 198	229 562	74	33 714	121 747	20
Hombre	416 639	41 296	16 331	58 858	116 779	35	15 460	58 709	8
Mujer	439 143	35 172	15 060	64 340	112 783	39	18 254	63 038	12
<b>17 Departamento de Caldas Cabecera</b>									
Total	618 439	41 240	24 250	82 245	130 951	24	27 882	96 171	6
Hombre	290 918	20 908	12 528	37 793	62 648	12	12 810	46 313	3
Mujer	327 521	20 332	11 722	44 452	68 303	12	15 072	49 858	3
<b>17 Departamento de Caldas Resto</b>									
Total	237 343	35 228	7 141	40 953	98 611	50	5 832	25 576	14
Hombre	125 721	20 388	3 803	21 065	54 131	23	2 650	12 396	5
Mujer	111 622	14 840	3 338	19 888	44 480	27	3 182	13 180	9
<b>18 Departamento de Caquetá</b>									
Total	308 716	40 740	13 919	43 594	93 452	71	10 654	37 872	68
Hombre	156 320	21 434	7 253	21 770	48 562	31	5 114	18 416	24
Mujer	152 396	19 306	6 666	21 824	44 890	40	5 540	19 456	44
<b>18 Departamento de Caquetá cabecera</b>									
Total	209 042	24 848	10 655	28 042	54 247	29	8 887	29 636	61
Hombre	100 702	12 544	5 489	13 415	26 716	15	4 108	14 100	23
Mujer	108 340	12 304	5 166	14 627	27 531	14	4 779	15 536	38
<b>18 Departamento de Caquetá Resto</b>									
Total	99 674	15 892	3 264	15 552	39 205	42	1 767	8 236	7
Hombre	55 618	8 890	1 764	8 355	21 846	16	1 006	4 316	1
Mujer	44 056	7 002	1 500	7 197	17 359	26	761	3 920	6
<b>19 Departamento del Cauca</b>									
Total	1 104 714	133 990	39 464	161 001	379 840	245	34 271	124 247	155
Hombre	549 835	62 487	20 387	83 771	194 844	128	16 310	61 945	78
Mujer	554 879	71 503	19 077	77 230	184 996	117	17 961	62 302	77
<b>19 Departamento del Cauca Cabecera</b>									
Total	453 068	31 539	19 299	58 241	103 302	62	19 849	65 754	43
Hombre	214 638	14 376	9 961	27 902	49 708	31	9 348	32 161	19
Mujer	238 430	17 163	9 338	30 339	53 594	31	10 501	33 593	24
<b>19 Departamento del Cauca Resto</b>									
Total	651 646	102 451	20 165	102 760	276 538	183	14 422	58 493	112
Hombre	335 197	48 111	10 426	55 869	145 136	97	6 962	29 784	59
Mujer	316 449	54 340	9 739	46 891	131 402	86	7 460	28 709	53

**Cuadro 13 (continuación)**  
**Población censada de 3 años y más, por nivel educativo alcanzado,**  
**según departamentos, áreas y sexo**  
**2005**

Departamentos, áreas y sexo	Total	Ninguno	Preescolar	Primaria			Secundaria		
				Completa	Incompleta	Sin información	Completa	Incompleta	Sin información
<b>20 Departamento del Cesar</b>									
Total	810 679	137 579	43 382	97 459	199 517	209	36 057	109 257	44
Hombre	403 152	73 867	22 604	48 443	102 880	113	16 915	52 980	17
Mujer	407 527	63 712	20 778	49 016	96 637	96	19 142	56 277	27
<b>20 Departamento del Cesar Cabecera</b>									
Total	581 056	72 121	31 751	69 927	128 726	121	29 161	85 978	31
Hombre	278 710	36 618	16 470	33 549	64 056	63	13 397	41 228	11
Mujer	302 346	35 503	15 281	36 378	64 670	58	15 764	44 750	20
<b>20 Departamento del Cesar Resto</b>									
Total	229 623	65 458	11 631	27 532	70 791	88	6 896	23 279	13
Hombre	124 442	37 249	6 134	14 894	38 824	50	3 518	11 752	6
Mujer	105 181	28 209	5 497	12 638	31 967	38	3 378	11 527	7
<b>23 Departamento de Córdoba</b>									
Total	1 359 175	245 576	68 563	182 235	335 004	160	53 127	183 067	42
Hombre	683 451	127 074	35 678	90 661	173 278	76	26 089	92 033	19
Mujer	675 724	118 502	32 885	91 574	161 726	84	27 038	91 034	23
<b>23 Departamento de Córdoba Cabecera</b>									
Total	695 721	79 244	37 401	86 256	136 731	63	33 009	103 769	19
Hombre	332 488	37 718	19 292	40 609	67 738	31	15 588	50 661	9
Mujer	363 233	41 526	18 109	45 647	68 993	32	17 421	53 108	10
<b>23 Departamento de Córdoba Resto</b>									
Total	663 454	166 332	31 162	95 979	198 273	97	20 118	79 298	23
Hombre	350 963	89 356	16 386	50 052	105 540	45	10 501	41 372	10
Mujer	312 491	76 976	14 776	45 927	92 733	52	9 617	37 926	13
<b>25 Departamento de Cundinamarca</b>									
Total	2 104 336	183 197	92 903	354 613	507 021	293	100 828	309 689	197
Hombre	1 049 431	91 474	47 999	183 744	263 526	157	47 189	154 027	76
Mujer	1 054 905	91 723	44 904	170 869	243 495	136	53 639	155 662	121
<b>25 Departamento de Cundinamarca Cabecera</b>									
Total	1 360 670	91 587	65 921	201 867	264 019	110	75 411	218 718	57
Hombre	656 728	43 028	33 959	99 295	130 992	59	35 226	108 049	24
Mujer	703 942	48 559	31 962	102 572	133 027	51	40 185	110 669	33
<b>25 Departamento de Cundinamarca Resto</b>									
Total	743 666	91 610	26 982	152 746	243 002	183	25 417	90 971	140
Hombre	392 703	48 446	14 040	84 449	132 534	98	11 963	45 978	52
Mujer	350 963	43 164	12 942	68 297	110 468	85	13 454	44 993	88

**Cuadro 13 (continuación)**  
**Población censada de 3 años y más, por nivel educativo alcanzado,**  
**según departamentos, áreas y sexo**  
**2005**

Departamentos, áreas y sexo	Total	Ninguno	Preescolar	Primaria			Secundaria		
				Completa	Incompleta	Sin información	Completa	Incompleta	Sin información
<b>27 Departamento del Chocó</b>									
Total	351 142	64 122	14 855	25 830	86 002	134	10 071	38 225	55
Hombre	172 999	29 113	7 653	12 529	43 594	61	4 767	18 366	26
Mujer	178 143	35 009	7 202	13 301	42 408	73	5 304	19 859	29
<b>27 Departamento del Chocó Cabecera</b>									
Total	195 086	23 623	9 152	15 801	44 328	51	7 457	26 206	21
Hombre	91 726	10 341	4 723	7 311	21 755	23	3 417	12 248	10
Mujer	103 360	13 282	4 429	8 490	22 573	28	4 040	13 958	11
<b>27 Departamento del Chocó Resto</b>									
Total	156 056	40 499	5 703	10 029	41 674	83	2 614	12 019	34
Hombre	81 273	18 772	2 930	5 218	21 839	38	1 350	6 118	16
Mujer	74 783	21 727	2 773	4 811	19 835	45	1 264	5 901	18
<b>41 Departamento del Huila</b>									
Total	935 440	114 461	33 880	147 637	282 073	158	36 652	124 556	38
Hombre	467 883	60 928	17 271	74 152	149 652	79	16 526	59 793	13
Mujer	467 557	53 533	16 609	73 485	132 421	79	20 126	64 763	25
<b>41 Departamento del Huila Cabecera</b>									
Total	564 699	51 748	23 964	78 631	130 260	29	27 529	87 678	10
Hombre	269 375	25 933	12 137	37 410	64 963	15	12 342	42 059	4
Mujer	295 324	25 815	11 827	41 221	65 297	14	15 187	45 619	6
<b>41 Departamento del Huila Resto</b>									
Total	370 741	62 713	9 916	69 006	151 813	129	9 123	36 878	28
Hombre	198 508	34 995	5 134	36 742	84 689	64	4 184	17 734	9
Mujer	172 233	27 718	4 782	32 264	67 124	65	4 939	19 144	19
<b>44 Departamento de La Guajira</b>									
Total	585 001	173 544	32 433	41 447	106 205	173	20 147	57 199	28
Hombre	288 370	85 463	16 666	20 272	54 080	86	9 677	28 408	17
Mujer	296 631	88 081	15 767	21 175	52 125	87	10 470	28 791	11
<b>44 Departamento de La Guajira Cabecera</b>									
Total	311 584	30 539	21 612	29 779	58 212	35	16 465	44 586	9
Hombre	151 277	14 874	11 157	14 199	28 964	20	7 877	21 899	7
Mujer	160 307	15 665	10 455	15 580	29 248	15	8 588	22 687	2
<b>44 Departamento de La Guajira Resto</b>									
Total	273 417	143 005	10 821	11 668	47 993	138	3 682	12 613	19
Hombre	137 093	70 589	5 509	6 073	25 116	66	1 800	6 509	10
Mujer	136 324	72 416	5 312	5 595	22 877	72	1 882	6 104	9

**Cuadro 13 (continuación)**

**Población censada de 3 años y más, por nivel educativo alcanzado, según departamentos, áreas y sexo 2005**

Departamentos, áreas y sexo	Total	Ninguno	Preescolar	Primaria			Secundaria		
				Completa	Incompleta	Sin información	Completa	Incompleta	Sin información
<b>47 Departamento de Magdalena</b>									
Total	1 048 998	164 015	67 936	120 697	248 497	182	49 442	148 370	82
Hombre	528 208	92 826	35 416	59 179	127 920	101	22 744	72 141	40
Mujer	520 790	71 189	32 520	61 518	120 577	81	26 698	76 229	42
<b>47 Departamento de Magdalena Cabecera</b>									
Total	729 273	84 095	47 660	80 997	152 479	92	38 127	110 713	58
Hombre	355 155	44 863	24 698	38 507	76 241	51	17 187	53 427	29
Mujer	374 118	39 232	22 962	42 490	76 238	41	20 940	57 286	29
<b>47 Departamento de Magdalena Resto</b>									
Total	319 725	79 920	20 276	39 700	96 018	90	11 315	37 657	24
Hombre	173 053	47 963	10 718	20 672	51 679	50	5 557	18 714	11
Mujer	146 672	31 957	9 558	19 028	44 339	40	5 758	18 943	13
<b>50 Departamento del Meta</b>									
Total	667 195	66 750	26 650	95 728	159 255	75	31 132	102 928	19
Hombre	334 541	34 139	13 965	50 235	83 662	36	14 910	50 984	10
Mujer	332 654	32 611	12 685	45 493	75 593	39	16 222	51 944	9
<b>50 Departamento del Meta Cabecera</b>									
Total	539 452	47 109	22 529	73 639	117 833	31	27 162	86 688	11
Hombre	263 944	23 182	11 699	37 814	60 316	16	12 910	42 514	7
Mujer	275 508	23 927	10 830	35 825	57 517	15	14 252	44 174	4
<b>50 Departamento del Meta Resto</b>									
Total	127 743	19 641	4 121	22 089	41 422	44	3 970	16 240	8
Hombre	70 597	10 957	2 266	12 421	23 346	20	2 000	8 470	3
Mujer	57 146	8 684	1 855	9 668	18 076	24	1 970	7 770	5
<b>52 Departamento de Nariño</b>									
Total	1 394 838	173 764	51 055	214 331	460 692	405	40 470	135 226	62
Hombre	688 876	81 412	26 306	110 623	229 639	227	19 082	66 011	21
Mujer	705 962	92 352	24 749	103 708	231 053	178	21 388	69 215	41
<b>52 Departamento de Nariño Cabecera</b>									
Total	661 941	53 525	28 344	92 958	152 986	58	27 100	84 276	21
Hombre	315 141	24 294	14 453	45 381	72 763	36	12 876	41 274	7
Mujer	346 800	29 231	13 891	47 577	80 223	22	14 224	43 002	14
<b>52 Departamento de Nariño Resto</b>									
Total	732 897	120 239	22 711	121 373	307 706	347	13 370	50 950	41
Hombre	373 735	57 118	11 853	65 242	156 876	191	6 206	24 737	14
Mujer	359 162	63 121	10 858	56 131	150 830	156	7 164	26 213	27



**Cuadro 13 (continuación)**

**Población censada de 3 años y más, por nivel educativo alcanzado, según departamentos, áreas y sexo 2005**

Departamentos, áreas y sexo	Total	Ninguno	Preescolar	Primaria			Secundaria		
				Completa	Incompleta	Sin información	Completa	Incompleta	Sin información
<b>54 Departamento de Norte de Santander</b>									
Total	1 134 243	151 012	39 906	171 680	300 381	136	43 733	154 909	37
Hombre	559 437	77 782	20 436	86 560	155 720	71	19 972	75 973	21
Mujer	574 806	73 230	19 470	85 120	144 661	65	23 761	78 936	16
<b>54 Departamento de Norte de Santander Cabecera</b>									
Total	891 558	92 819	33 368	131 633	203 230	70	39 447	136 313	31
Hombre	428 376	45 242	17 005	64 990	101 990	38	18 006	66 873	20
Mujer	463 182	47 577	16 363	66 643	101 240	32	21 441	69 440	11
<b>54 Departamento de Norte de Santander Resto</b>									
Total	242 685	58 193	6 538	40 047	97 151	66	4 286	18 596	6
Hombre	131 061	32 540	3 431	21 570	53 730	33	1 966	9 100	1
Mujer	111 624	25 653	3 107	18 477	43 421	33	2 320	9 496	5
<b>63 Departamento del Quindío</b>									
Total	494 522	44 869	17 983	66 159	119 966	16	22 630	81 246	14
Hombre	240 358	23 744	9 222	32 545	60 476	11	10 511	39 664	9
Mujer	254 164	21 125	8 761	33 614	59 490	5	12 119	41 582	5
<b>63 Departamento del Quindío Cabecera</b>									
Total	428 460	35 644	16 151	55 341	97 922	14	20 105	71 718	8
Hombre	204 069	18 284	8 249	26 586	47 962	10	9 240	34 585	6
Mujer	224 391	17 360	7 902	28 755	49 960	4	10 865	37 133	2
<b>63 Departamento del Quindío Resto</b>									
Total	66 062	9 225	1 832	10 818	22 044	2	2 525	9 528	6
Hombre	36 289	5 460	973	5 959	12 514	1	1 271	5 079	3
Mujer	29 773	3 765	859	4 859	9 530	1	1 254	4 449	3
<b>66 Departamento de Risaralda</b>									
Total	816 969	75 134	30 466	118 946	208 864	45	35 944	127 904	18
Hombre	396 155	39 089	15 653	57 079	103 785	26	16 754	61 802	8
Mujer	420 814	36 045	14 813	61 867	105 079	19	19 190	66 102	10
<b>66 Departamento de Risaralda Cabecera</b>									
Total	634 740	45 446	24 456	89 113	139 054	19	30 863	105 945	8
Hombre	299 422	22 561	12 509	41 245	65 876	12	14 291	50 726	4
Mujer	335 318	22 885	11 947	47 868	73 178	7	16 572	55 219	4
<b>66 Departamento de Risaralda Resto</b>									
Total	182 229	29 688	6 010	29 833	69 810	26	5 081	21 959	10
Hombre	96 733	16 528	3 144	15 834	37 909	14	2 463	11 076	4
Mujer	85 496	13 160	2 866	13 999	31 901	12	2 618	10 883	6

**Cuadro 13 (continuación)**

**Población censada de 3 años y más, por nivel educativo alcanzado, según departamentos, áreas y sexo 2005**

Departamentos, áreas y sexo	Total	Ninguno	Preescolar	Primaria			Secundaria		
				Completa	Incompleta	Sin información	Completa	Incompleta	Sin información
<b>68 Departamento de Santander</b>									
Total	1 809 958	178 134	68 927	294 802	444 984	389	77 181	245 366	43
Hombre	886 532	89 937	35 720	150 147	230 007	200	34 702	118 436	25
Mujer	923 426	88 197	33 207	144 655	214 977	189	42 479	126 930	18
<b>68 Departamento de Santander Cabecera</b>									
Total	1 337 598	97 319	54 196	197 679	261 315	47	66 408	198 644	18
Hombre	631 608	45 706	27 948	96 231	127 613	27	29 633	95 363	8
Mujer	705 990	51 613	26 248	101 448	133 702	20	36 775	103 281	10
<b>68 Departamento de Santander Resto</b>									
Total	472 360	80 815	14 731	97 123	183 669	342	10 773	46 722	25
Hombre	254 924	44 231	7 772	53 916	102 394	173	5 069	23 073	17
Mujer	217 436	36 584	6 959	43 207	81 275	169	5 704	23 649	8
<b>70 Departamento de Sucre</b>									
Total	711 881	126 978	36 315	91 969	173 494	78	29 961	97 316	24
Hombre	360 161	67 867	19 039	44 825	90 227	35	14 484	48 471	13
Mujer	351 720	59 111	17 276	47 144	83 267	43	15 477	48 845	11
<b>70 Departamento de Sucre Cabecera</b>									
Total	457 738	62 028	24 163	57 185	96 639	45	21 978	67 434	12
Hombre	223 200	30 872	12 537	26 839	48 868	18	10 316	33 079	6
Mujer	234 538	31 156	11 626	30 346	47 771	27	11 662	34 355	6
<b>70 Departamento de Sucre Resto</b>									
Total	254 143	64 950	12 152	34 784	76 855	33	7 983	29 882	12
Hombre	136 961	36 995	6 502	17 986	41 359	17	4 168	15 392	7
Mujer	117 182	27 955	5 650	16 798	35 496	16	3 815	14 490	5
<b>73 Departamento del Tolima</b>									
Total	1 237 508	162 231	40 527	189 359	324 911	288	50 728	168 586	58
Hombre	613 606	86 649	20 864	93 274	169 499	124	23 458	81 138	27
Mujer	623 902	75 582	19 663	96 085	155 412	164	27 270	87 448	31
<b>73 Departamento del Tolima Cabecera</b>									
Total	840 792	80 038	31 511	120 265	173 637	176	40 939	127 946	30
Hombre	399 640	39 813	16 242	56 509	85 299	67	18 798	61 297	12
Mujer	441 152	40 225	15 269	63 756	88 338	109	22 141	66 649	18
<b>73 Departamento del Tolima Resto</b>									
Total	396 716	82 193	9 016	69 094	151 274	112	9 789	40 640	28
Hombre	213 966	46 836	4 622	36 765	84 200	57	4 660	19 841	15
Mujer	182 750	35 357	4 394	32 329	67 074	55	5 129	20 799	13

**Cuadro 13 (continuación)**

**Población censada de 3 años y más, por nivel educativo alcanzado, según departamentos, áreas y sexo 2005**

Departamentos, áreas y sexo	Total	Ninguno	Preescolar	Primaria			Secundaria		
				Completa	Incompleta	Sin información	Completa	Incompleta	Sin información
<b>76 Departamento del Valle</b>									
Total	3 838 506	259 494	165 014	512 922	825 575	934	199 385	624 950	577
Hombre	1 835 313	126 356	85 242	238 668	399 834	736	92 970	305 167	470
Mujer	2 003 193	133 138	79 772	274 254	425 741	198	106 415	319 783	107
<b>76 Departamento del Valle Cabecera</b>									
Total	3 333 706	198 919	145 934	434 527	662 952	866	179 437	551 249	546
Hombre	1 574 782	93 645	75 187	198 165	313 760	699	83 294	267 855	457
Mujer	1 758 924	105 274	70 747	236 362	349 192	167	96 143	283 394	89
<b>76 Departamento del Valle Resto</b>									
Total	504 800	60 575	19 080	78 395	162 623	68	19 948	73 701	31
Hombre	260 531	32 711	10 055	40 503	86 074	37	9 676	37 312	13
Mujer	244 269	27 864	9 025	37 892	76 549	31	10 272	36 389	18
<b>81 Departamento de Arauca</b>									
Total	142 615	16 486	6 095	20 298	35 617	24	5 694	21 919	10
Hombre	72 789	8 189	3 174	11 019	18 567	11	2 801	11 246	4
Mujer	69 826	8 297	2 921	9 279	17 050	13	2 893	10 673	6
<b>81 Departamento de Arauca Cabecera</b>									
Total	126 118	13 362	5 480	17 970	29 843	19	5 357	20 527	10
Hombre	63 747	6 580	2 846	9 759	15 400	7	2 639	10 564	4
Mujer	62 371	6 782	2 634	8 211	14 443	12	2 718	9 963	6
<b>81 Departamento de Arauca Resto</b>									
Total	16 497	3 124	615	2 328	5 774	5	337	1 392	0
Hombre	9 042	1 609	328	1 260	3 167	4	162	682	0
Mujer	7 455	1 515	287	1 068	2 607	1	175	710	0
<b>85 Departamento de Casanare</b>									
Total	262 014	31 827	10 087	42 995	75 911	33	10 819	37 588	13
Hombre	134 626	15 771	5 220	23 510	41 197	19	5 103	18 577	6
Mujer	127 388	16 056	4 867	19 485	34 714	14	5 716	19 011	7
<b>85 Departamento de Casanare Cabecera</b>									
Total	183 304	17 413	8 188	28 244	44 896	11	8 984	29 282	7
Hombre	90 790	8 231	4 209	14 838	23 352	6	4 188	14 247	2
Mujer	92 514	9 182	3 979	13 406	21 544	5	4 796	15 035	5
<b>85 Departamento de Casanare Resto</b>									
Total	78 710	14 414	1 899	14 751	31 015	22	1 835	8 306	6
Hombre	43 836	7 540	1 011	8 672	17 845	13	915	4 330	4
Mujer	34 874	6 874	888	6 079	13 170	9	920	3 976	2

**Cuadro 13 (continuación)**

**Población censada de 3 años y más, por nivel educativo alcanzado, según departamentos, áreas y sexo 2005**

Departamentos, áreas y sexo	Total	Ninguno	Preescolar	Primaria			Secundaria		
				Completa	Incompleta	Sin información	Completa	Incompleta	Sin información
<b>86 Departamento de Putumayo</b>									
Total	217 487	21 271	7 900	27 426	65 492	50	5 675	24 301	16
Hombre	110 336	10 348	4 042	13 866	32 457	26	2 685	11 879	8
Mujer	107 151	10 923	3 858	13 560	33 035	24	2 990	12 422	8
<b>86 Departamento de Putumayo Cabecera</b>									
Total	115 344	9 243	4 820	14 024	28 075	17	4 052	15 601	6
Hombre	56 290	4 368	2 447	6 835	13 503	8	1 956	7 559	3
Mujer	59 054	4 875	2 373	7 189	14 572	9	2 096	8 042	3
<b>86 Departamento de Putumayo Resto</b>									
Total	102 143	12 028	3 080	13 402	37 417	33	1 623	8 700	10
Hombre	54 046	5 980	1 595	7 031	18 954	18	729	4 320	5
Mujer	48 097	6 048	1 485	6 371	18 463	15	894	4 380	5
<b>88 Departamento de San Andrés, Providencia y Santa Catalina</b>									
Total	55 812	2 030	3 295	5 329	7 916	6	5 094	12 043	3
Hombre	27 259	1 032	1 631	2 506	3 875	5	2 506	6 322	2
Mujer	28 553	998	1 664	2 823	4 041	1	2 588	5 721	1
<b>88 Departamento de San Andrés, Providencia y Santa Catalina Cabecera</b>									
Total	39 840	1 452	2 457	3 877	5 783	6	3 445	8 539	2
Hombre	19 317	726	1 184	1 808	2 770	5	1 673	4 379	1
Mujer	20 523	726	1 273	2 069	3 013	1	1 772	4 160	1
<b>88 Departamento de San Andrés, Providencia y Santa Catalina Resto</b>									
Total	15 972	578	838	1 452	2 133	0	1 649	3 504	1
Hombre	7 942	306	447	698	1 105	0	833	1 943	1
Mujer	8 030	272	391	754	1 028	0	816	1 561	0
<b>91 Departamento de Amazonas</b>									
Total	42 459	4 498	1 993	5 438	10 425	15	1 797	6 420	3
Hombre	21 993	2 149	1 006	2 817	5 120	6	959	3 372	2
Mujer	20 466	2 349	987	2 621	5 305	9	838	3 048	1
<b>91 Departamento de Amazonas Cabecera</b>									
Total	23 515	1 612	986	2 470	4 231	6	1 388	4 329	3
Hombre	11 901	732	501	1 193	2 036	3	731	2 193	2
Mujer	11 614	880	485	1 277	2 195	3	657	2 136	1
<b>91 Departamento de Amazonas Resto</b>									
Total	18 944	2 886	1 007	2 968	6 194	9	409	2 091	0
Hombre	10 092	1 417	505	1 624	3 084	3	228	1 179	0
Mujer	8 852	1 469	502	1 344	3 110	6	181	912	0

**Cuadro 13 (continuación)**

**Población censada de 3 años y más, por nivel educativo alcanzado, según departamentos, áreas y sexo 2005**

Departamentos, áreas y sexo	Total	Ninguno	Preescolar	Primaria			Secundaria		
				Completa	Incompleta	Sin información	Completa	Incompleta	Sin información
<b>94 Departamento de Guainía</b>									
Total	17 426	3 087	1 404	2 634	4 628	3	758	1 855	0
Hombre	9 010	1 276	702	1 485	2 331	1	436	1 106	0
Mujer	8 416	1 811	702	1 149	2 297	2	322	749	0
<b>94 Departamento de Guainía Cabecera</b>									
Total	10 109	1 386	936	1 779	1 850	0	645	1 238	0
Hombre	5 117	580	456	935	918	0	353	666	0
Mujer	4 992	806	480	844	932	0	292	572	0
<b>94 Departamento de Guainía Resto</b>									
Total	7 317	1 701	468	855	2 778	3	113	617	0
Hombre	3 893	696	246	550	1 413	1	83	440	0
Mujer	3 424	1 005	222	305	1 365	2	30	177	0
<b>95 Departamento de Guaviare</b>									
Total	51 816	6 085	2 006	7 083	13 763	204	1 546	6 991	2
Hombre	26 596	3 139	992	3 652	7 443	105	745	3 545	0
Mujer	25 220	2 946	1 014	3 431	6 320	99	801	3 446	2
<b>95 Departamento de Guaviare Cabecera</b>									
Total	41 240	4 247	1 748	5 651	9 823	192	1 417	5 972	0
Hombre	20 373	2 145	874	2 774	5 062	96	675	2 944	0
Mujer	20 867	2 102	874	2 877	4 761	96	742	3 028	0
<b>95 Departamento de Guaviare Resto</b>									
Total	10 576	1 838	258	1 432	3 940	12	129	1 019	2
Hombre	6 223	994	118	878	2 381	9	70	601	0
Mujer	4 353	844	140	554	1 559	3	59	418	2
<b>97 Departamento de Vaupés</b>									
Total	17 687	2 075	781	1 838	3 854	3	843	2 513	1
Hombre	9 017	938	408	935	1 865	1	448	1 342	0
Mujer	8 670	1 137	373	903	1 989	2	395	1 171	1
<b>97 Departamento de Vaupés Cabecera</b>									
Total	12 620	892	566	1 245	2 179	0	723	1 940	1
Hombre	6 292	382	291	587	1 010	0	368	982	0
Mujer	6 328	510	275	658	1 169	0	355	958	1
<b>97 Departamento de Vaupés Resto</b>									
Total	5 067	1 183	215	593	1 675	3	120	573	0
Hombre	2 725	556	117	348	855	1	80	360	0
Mujer	2 342	627	98	245	820	2	40	213	0

**Cuadro 13 (continuación)**  
**Población censada de 3 años y más, por nivel educativo alcanzado,**  
**según departamentos, áreas y sexo**  
**2005**

Departamentos, áreas y sexo	Total	Ninguno	Preescolar	Primaria			Secundaria		
				Completa	Incompleta	Sin información	Completa	Incompleta	Sin información
<b>99 Departamento de Vichada</b>									
Total	39 406	7 417	1 655	4 346	11 124	20	991	4 312	4
Hombre	20 639	3 682	789	2 352	5 769	12	498	2 307	2
Mujer	18 767	3 735	866	1 994	5 355	8	493	2 005	2
<b>99 Departamento de Vichada Cabecera</b>									
		Total	17 142	1 697	804	1 738	3 739		4
683	2 666	3							
Hombre	8 747	824	396	852	1 883	2	328	1 329	1
Mujer	8 395	873	408	886	1 856	2	355	1 337	2
<b>99 Departamento de Vichada Resto</b>									
Total	22 264	5 720	851	2 608	7 385	16	308	1 646	1
Hombre	11 892	2 858	393	1 500	3 886	10	170	978	1
Mujer	10 372	2 862	458	1 108	3 499	6	138	668	0
Departamentos, áreas y sexo	Media técnica			Normalista			Superior	Sin información	
	Completa	Incompleta	Sin información	Completa	Incompleta	Sin información			
<b>Total nacional</b>									
Total	5 358 238	1 013 313	1 881	45 255	43 899	76	4 536 866	848 409	
Hombre	2 529 798	483 547	926	11 583	13 198	37	2 063 579	448 023	
Mujer	2 828 440	529 766	955	33 672	30 701	39	2 473 287	400 386	
<b>00 Total nacional Cabecera</b>									
Total	4 836 585	881 155	1 257	39 346	37 335	52	4 376 874	547 676	
Hombre	2 271 477	419 898	668	9 584	10 669	22	1 988 207	277 339	
Mujer	2 565 108	461 257	589	29 762	26 666	30	2 388 667	270 337	
<b>00 Total nacional Resto</b>									
Total	521 653	132 158	624	5 909	6 564	24	159 992	300 733	
Hombre	258 321	63 649	258	1 999	2 529	15	75 372	170 684	
Mujer	263 332	68 509	366	3 910	4 035	9	84 620	130 049	
<b>05 Departamento de Antioquia</b>									
Total	771 475	131 389	350	6 851	6 045	5	583 233	138 784	
Hombre	350 079	61 403	143	1 608	1 466	3	263 624	70 273	
Mujer	421 396	69 986	207	5 243	4 579	2	319 609	68 511	
<b>05 Departamento de Antioquia Cabecera</b>									
Total	699 427	115 049	248	6 187	5 463	3	562 639	119 303	
Hombre	316 088	53 932	112	1 432	1 286	2	253 697	59 446	
Mujer	383 339	61 117	136	4 755	4 177	1	308 942	59 857	

**Cuadro 13 (continuación)**  
**Población censada de 3 años y más, por nivel educativo alcanzado,**  
**según departamentos, áreas y sexo**  
**2005**

Departamentos, áreas y sexo	Media técnica			Normalista			Superior	Sin información
	Completa	Incompleta	Sin información	Completa	Incompleta	Sin información		
<b>05 Departamento de Antioquia Resto</b>								
Total	72 048	16 340	102	664	582	2	20 594	19 481
Hombre	33 991	7 471	31	176	180	1	9 927	10 827
Mujer	38 057	8 869	71	488	402	1	10 667	8 654
<b>08 Departamento del Atlántico</b>								
Total	338 521	62 148	110	2 559	2 773	1	306 417	14 880
Hombre	168 246	30 033	53	404	687	1	140 948	7 555
Mujer	170 275	32 115	57	2 155	2 086	0	165 469	7 325
<b>08 Departamento del Atlántico Cabecera</b>								
Total	328 653	59 744	101	2 472	2 666	1	302 798	14 079
Hombre	162 926	28 835	48	383	669	1	139 174	7 112
Mujer	165 727	30 909	53	2 089	1 997	0	163 624	6 967
<b>08 Departamento del Atlántico Resto</b>								
Total	9 868	2 404	9	87	107	0	3 619	801
Hombre	5 320	1 198	5	21	18	0	1 774	443
Mujer	4 548	1 206	4	66	89	0	1 845	358
<b>11 Departamento de Bogotá, D. C.</b>								
Total	1 107 507	198 364	110	5 678	4 848	7	1 382 554	196 659
Hombre	524 373	95 914	60	1 148	1 264	4	641 405	98 578
Mujer	583 134	102 450	50	4 530	3 584	3	741 149	98 081
<b>11 Departamento de Bogotá, D. C. Cabecera</b>								
Total	1 106 577	198 082	109	5 654	4 814	7	1 381 644	195 952
Hombre	523 962	95 783	59	1 143	1 250	4	640 959	98 217
Mujer	582 615	102 299	50	4 511	3 564	3	740 685	97 735
<b>11 Departamento de Bogotá, D. C. Resto</b>								
Total	930	282	1	24	34	0	910	707
Hombre	411	131	1	5	14	0	446	361
Mujer	519	151	0	19	20	0	464	346
<b>13 Departamento de Bolívar</b>								
Total	205 590	47 883	93	2 794	1 710	10	185 412	32 491
Hombre	101 298	23 156	47	834	533	6	83 258	16 775
Mujer	104 292	24 727	46	1 960	1 177	4	102 154	15 716
<b>13 Departamento de Bolívar Cabecera</b>								
Total	184 352	41 549	49	2 433	1 396	8	180 065	24 586
Hombre	90 402	20 009	22	694	398	4	80 761	12 358
Mujer	93 950	21 540	27	1 739	998	4	99 304	12 228

**Cuadro 13 (continuación)**  
**Población censada de 3 años y más, por nivel educativo alcanzado,**  
**según departamentos, áreas y sexo**  
**2005**

Departamentos, áreas y sexo	Media técnica			Normalista			Superior	Sin información
	Completa	Incompleta	Sin infor- mación	Completa	Incompleta	Sin infor- mación		
<b>13 Departamento de Bolívar Resto</b>								
Total	21 238	6 334	44	361	314	2	5 347	7 905
Hombre	10 896	3 147	25	140	135	2	2 497	4 417
Mujer	10 342	3 187	19	221	179	0	2 850	3 488
<b>15 Departamento de Boyacá</b>								
Total	116 877	26 942	53	1 122	1 345	0	103 589	13 073
Hombre	54 816	12 853	24	243	397	0	45 562	6 720
Mujer	62 061	14 089	29	879	948	0	58 027	6 353
<b>15 Departamento de Boyacá Cabecera</b>								
Total	89 171	18 519	25	891	967	0	94 173	6 627
Hombre	41 071	8 776	13	186	259	0	41 043	3 383
Mujer	48 100	9 743	12	705	708	0	53 130	3 244
<b>15 Departamento de Boyacá Resto</b>								
Total	27 706	8 423	28	231	378	0	9 416	6 446
Hombre	13 745	4 077	11	57	138	0	4 519	3 337
Mujer	13 961	4 346	17	174	240	0	4 897	3 109
<b>17 Departamento de Caldas</b>								
Total	123 318	20 245	41	1 457	1 473	1	86 008	7 065
Hombre	56 729	9 638	19	305	322	1	38 450	3 699
Mujer	66 589	10 607	22	1 152	1 151	0	47 558	3 366
<b>17 Departamento de Caldas Cabecera</b>								
Total	109 503	17 157	19	1 289	1 313	1	82 872	3 516
Hombre	50 327	8 231	10	264	271	1	36 984	1 815
Mujer	59 176	8 926	9	1 025	1 042	0	45 888	1 701
<b>17 Departamento de Caldas Resto</b>								
Total	13 815	3 088	22	168	160	0	3 136	3 549
Hombre	6 402	1 407	9	41	51	0	1 466	1 884
Mujer	7 413	1 681	13	127	109	0	1 670	1 665
<b>18 Departamento de Caquetá</b>								
Total	28 369	5 703	12	413	233	1	15 681	17 934
Hombre	13 480	2 778	6	158	87	0	7 158	10 049
Mujer	14 889	2 925	6	255	146	1	8 523	7 885
<b>18 Departamento de Caquetá cabecera</b>								
Total	24 752	4 877	7	331	180	1	14 892	7 597
Hombre	11 216	2 309	2	116	67	0	6 739	3 843
Mujer	13 536	2 568	5	215	113	1	8 153	3 754



**Cuadro 13 (continuación)**  
**Población censada de 3 años y más, por nivel educativo alcanzado,**  
**según departamentos, áreas y sexo**  
**2005**

Departamentos, áreas y sexo	Media técnica			Normalista			Superior	Sin información
	Completa	Incompleta	Sin infor- mación	Completa	Incompleta	Sin infor- mación		
<b>18 Departamento de Caquetá Resto</b>								
Total	3 617	826	5	82	53	0	789	10 337
Hombre	2 264	469	4	42	20	0	419	6 206
Mujer	1 353	357	1	40	33	0	370	4 131
<b>19 Departamento del Cauca</b>								
Total	108 911	20 277	76	1 416	1 723	3	69 690	29 405
Hombre	50 961	9 633	33	450	611	1	31 938	16 258
Mujer	57 950	10 644	43	966	1 112	2	37 752	13 147
<b>19 Departamento del Cauca Cabecera</b>								
Total	73 946	12 680	33	1 000	1 143	1	61 665	4 511
Hombre	33 984	6 027	16	304	376	1	28 166	2 258
Mujer	39 962	6 653	17	696	767	0	33 499	2 253
<b>19 Departamento del Cauca Resto</b>								
Total	34 965	7 597	43	416	580	2	8 025	24 894
Hombre	16 977	3 606	17	146	235	0	3 772	14 000
Mujer	17 988	3 991	26	270	345	2	4 253	10 894
<b>20 Departamento del Cesar</b>								
Total	90 127	18 556	21	1 101	903	2	66 503	9 962
Hombre	42 717	8 630	11	320	281	1	28 233	5 140
Mujer	47 410	9 926	10	781	622	1	38 270	4 822
<b>20 Departamento del Cesar Cabecera</b>								
Total	79 131	15 719	18	902	727	2	63 391	3 350
Hombre	37 131	7 237	9	244	213	1	26 780	1 703
Mujer	42 000	8 482	9	658	514	1	36 611	1 647
<b>20 Departamento del Cesar Resto</b>								
Total	10 996	2 837	3	199	176	0	3 112	6 612
Hombre	5 586	1 393	2	76	68	0	1 453	3 437
Mujer	5 410	1 444	1	123	108	0	1 659	3 175
<b>23 Departamento de Córdoba</b>								
Total	151 175	32 230	34	1 010	849	0	97 346	8 757
Hombre	73 727	16 006	15	452	380	0	43 447	4 516
Mujer	77 448	16 224	19	558	469	0	53 899	4 241
<b>23 Departamento de Córdoba Cabecera</b>								
Total	108 881	20 952	24	701	634	0	85 519	2 518
Hombre	51 039	10 015	11	291	271	0	37 929	1 286
Mujer	57 842	10 937	13	410	363	0	47 590	1 232

**Cuadro 13 (continuación)**  
**Población censada de 3 años y más, por nivel educativo alcanzado,**  
**según departamentos, áreas y sexo**  
**2005**

Departamentos, áreas y sexo	Media técnica			Normalista			Superior	Sin información
	Completa	Incompleta	Sin información	Completa	Incompleta	Sin información		
<b>23 Departamento de Córdoba Resto</b>								
Total	42 294	11 278	10	309	215	0	11 827	6 239
Hombre	22 688	5 991	4	161	109	0	5 518	3 230
Mujer	19 606	5 287	6	148	106	0	6 309	3 009
<b>25 Departamento de Cundinamarca</b>								
Total	275 454	55 792	221	2 172	3 012	5	180 802	38 137
Hombre	132 769	26 527	94	528	1 002	1	80 996	19 322
Mujer	142 685	29 265	127	1 644	2 010	4	99 806	18 815
<b>25 Departamento de Cundinamarca Cabecera</b>								
Total	218 081	41 292	79	1 619	2 105	3	154 834	24 967
Hombre	103 931	19 752	40	389	641	0	68 796	12 547
Mujer	114 150	21 540	39	1 230	1 464	3	86 038	12 420
<b>25 Departamento de Cundinamarca Resto</b>								
Total	57 373	14 500	142	553	907	2	25 968	13 170
Hombre	28 838	6 775	54	139	361	1	12 200	6 775
Mujer	28 535	7 725	88	414	546	1	13 768	6 395
<b>27 Departamento del Chocó</b>								
Total	29 455	7 453	21	514	1 110	3	21 880	51 412
Hombre	13 275	3 522	10	206	484	1	9 301	30 091
Mujer	16 180	3 931	11	308	626	2	12 579	21 321
<b>27 Departamento del Chocó Cabecera</b>								
Total	24 521	5 658	15	504	1 095	3	20 420	16 231
Hombre	10 739	2 604	7	201	473	1	8 602	9 271
Mujer	13 782	3 054	8	303	622	2	11 818	6 960
<b>27 Departamento del Chocó Resto</b>								
Total	4 934	1 795	6	10	15	0	1 460	35 181
Hombre	2 536	918	3	5	11	0	699	20 820
Mujer	2 398	877	3	5	4	0	761	14 361
<b>41 Departamento del Huila</b>								
Total	97 769	19 579	23	941	660	1	63 116	13 896
Hombre	44 824	8 973	8	243	176	0	28 219	7 026
Mujer	52 945	10 606	15	698	484	1	34 897	6 870
<b>41 Departamento del Huila Cabecera</b>								
Total	81 691	15 455	6	753	498	1	60 025	6 421
Hombre	37 058	7 107	1	195	134	0	26 814	3 203
Mujer	44 633	8 348	5	558	364	1	33 211	3 218

**Cuadro 13 (continuación)**  
**Población censada de 3 años y más, por nivel educativo alcanzado,**  
**según departamentos, áreas y sexo**  
**2005**

Departamentos, áreas y sexo	Media técnica			Normalista			Superior	Sin información
	Completa	Incompleta	Sin información	Completa	Incompleta	Sin información		
<b>41 Departamento del Huila Resto</b>								
Total	16 078	4 124	17	188	162	0	3 091	7 475
Hombre	7 766	1 866	7	48	42	0	1 405	3 823
Mujer	8 312	2 258	10	140	120	0	1 686	3 652
<b>44 Departamento de La Guajira</b>								
Total	52 020	10 898	64	521	660	13	39 803	49 846
Hombre	25 902	5 353	34	101	199	4	17 140	24 968
Mujer	26 118	5 545	30	420	461	9	22 663	24 878
<b>44 Departamento de La Guajira Cabecera</b>								
Total	43 812	9 035	49	399	375	6	37 107	19 564
Hombre	21 709	4 443	28	72	89	1	16 027	9 911
Mujer	22 103	4 592	21	327	286	5	21 080	9 653
<b>44 Departamento de La Guajira Resto</b>								
Total	8 208	1 863	15	122	285	7	2 696	30 282
Hombre	4 193	910	6	29	110	3	1 113	15 057
Mujer	4 015	953	9	93	175	4	1 583	15 225
<b>47 Departamento de Magdalena</b>								
Total	122 706	27 228	37	1 545	1 711	2	82 832	13 716
Hombre	59 653	13 115	18	446	603	2	36 879	7 125
Mujer	63 053	14 113	19	1 099	1 108	0	45 953	6 591
<b>47 Departamento de Magdalena Cabecera</b>								
Total	105 548	22 277	26	1 203	1 361	0	78 282	6 355
Hombre	50 693	10 627	15	312	472	0	34 790	3 243
Mujer	54 855	11 650	11	891	889	0	43 492	3 112
<b>47 Departamento de Magdalena Resto</b>								
Total	17 158	4 951	11	342	350	2	4 550	7 361
Hombre	8 960	2 488	3	134	131	2	2 089	3 882
Mujer	8 198	2 463	8	208	219	0	2 461	3 479
<b>50 Departamento del Meta</b>								
Total	89 449	18 705	24	629	610	1	63 572	11 668
Hombre	42 469	8 928	12	170	205	0	27 868	6 948
Mujer	46 980	9 777	12	459	405	1	35 704	4 720
<b>50 Departamento del Meta Cabecera</b>								
Total	81 903	16 580	15	541	547	1	60 315	4 548
Hombre	38 650	7 915	6	146	179	0	26 252	2 338
Mujer	43 253	8 665	9	395	368	1	34 063	2 210

**Cuadro 13 (continuación)**  
**Población censada de 3 años y más, por nivel educativo alcanzado,**  
**según departamentos, áreas y sexo**  
**2005**

Departamentos, áreas y sexo	Media técnica			Normalista			Superior	Sin información
	Completa	Incompleta	Sin infor- mación	Completa	Incompleta	Sin infor- mación		
<b>50 Departamento del Meta Resto</b>								
Total	7 546	2 125	9	88	63	0	3 257	7 120
Hombre	3 819	1 013	6	24	26	0	1 616	4 610
Mujer	3 727	1 112	3	64	37	0	1 641	2 510
<b>52 Departamento de Nariño</b>								
Total	137 097	25 961	82	2 051	2 134	1	88 935	62 572
Hombre	64 238	12 270	44	689	721	1	40 572	37 020
Mujer	72 859	13 691	38	1 362	1 413	0	48 363	25 552
<b>52 Departamento de Nariño Cabecera</b>								
Total	103 954	18 103	50	1 675	1 679	0	81 763	15 449
Hombre	48 804	8 611	29	536	534	0	37 421	8 122
Mujer	55 150	9 492	21	1 139	1 145	0	44 342	7 327
<b>52 Departamento de Nariño Resto</b>								
Total	33 143	7 858	32	376	455	1	7 172	47 123
Hombre	15 434	3 659	15	153	187	1	3 151	28 898
Mujer	17 709	4 199	17	223	268	0	4 021	18 225
<b>54 Departamento de Norte de Santander</b>								
Total	136 228	26 457	35	1 097	1 226	2	97 655	9 749
Hombre	62 147	12 230	20	272	341	1	42 688	5 203
Mujer	74 081	14 227	15	825	885	1	54 967	4 546
<b>54 Departamento de Norte de Santander Cabecera</b>								
Total	128 638	24 276	32	979	1 078	2	95 408	4 234
Hombre	58 604	11 226	18	233	291	1	41 692	2 147
Mujer	70 034	13 050	14	746	787	1	53 716	2 087
<b>54 Departamento de Norte de Santander Resto</b>								
Total	7 590	2 181	3	118	148	0	2 247	5 515
Hombre	3 543	1 004	2	39	50	0	996	3 056
Mujer	4 047	1 177	1	79	98	0	1 251	2 459
<b>63 Departamento del Quindío</b>								
Total	74 770	13 984	11	468	400	1	51 389	616
Hombre	33 716	6 834	3	118	119	0	23 064	322
Mujer	41 054	7 150	8	350	281	1	28 325	294
<b>63 Departamento del Quindío Cabecera</b>								
Total	69 273	12 684	7	436	365	1	48 355	436
Hombre	31 019	6 180	1	106	104	0	21 517	220
Mujer	38 254	6 504	6	330	261	1	26 838	216

**Cuadro 13 (continuación)**  
**Población censada de 3 años y más, por nivel educativo alcanzado,**  
**según departamentos, áreas y sexo**  
**2005**

Departamentos, áreas y sexo	Media técnica			Normalista			Superior	Sin información
	Completa	Incompleta	Sin información	Completa	Incompleta	Sin información		
<b>63 Departamento del Quindío Resto</b>								
Total	5 497	1 300	4	32	35	0	3 034	180
Hombre	2 697	654	2	12	15	0	1 547	102
Mujer	2 800	646	2	20	20	0	1 487	78
<b>66 Departamento de Risaralda</b>								
Total	114 388	20 185	21	958	770	1	79 769	3 556
Hombre	53 200	9 544	9	251	243	0	36 823	1 889
Mujer	61 188	10 641	12	707	527	1	42 946	1 667
<b>66 Departamento de Risaralda Cabecera</b>								
Total	103 719	17 767	11	870	685	0	75 789	995
Hombre	48 017	8 389	3	225	202	0	34 841	521
Mujer	55 702	9 378	8	645	483	0	40 948	474
<b>66 Departamento de Risaralda Resto</b>								
Total	10 669	2 418	10	88	85	1	3 980	2 561
Hombre	5 183	1 155	6	26	41	0	1 982	1 368
Mujer	5 486	1 263	4	62	44	1	1 998	1 193
<b>68 Departamento de Santander</b>								
Total	235 196	44 195	45	2 034	2 149	0	209 008	7 505
Hombre	108 729	20 672	26	355	460	0	93 151	3 965
Mujer	126 467	23 523	19	1 679	1 689	0	115 857	3 540
<b>68 Departamento de Santander Cabecera</b>								
Total	214 095	38 562	30	1 693	1 822	0	201 801	3 969
Hombre	98 521	18 048	18	280	383	0	89 854	1 975
Mujer	115 574	20 514	12	1 413	1 439	0	111 947	1 994
<b>68 Departamento de Santander Resto</b>								
Total	21 101	5 633	15	341	327	0	7 207	3 536
Hombre	10 208	2 624	8	75	77	0	3 297	1 990
Mujer	10 893	3 009	7	266	250	0	3 910	1 546
<b>70 Departamento de Sucre</b>								
Total	80 822	18 283	30	998	806	1	50 077	4 729
Hombre	40 143	8 864	13	383	330	1	22 962	2 504
Mujer	40 679	9 419	17	615	476	0	27 115	2 225
<b>70 Departamento de Sucre Cabecera</b>								
Total	65 423	13 773	17	752	628	0	46 327	1 334
Hombre	31 864	6 566	8	255	231	0	21 046	695
Mujer	33 559	7 207	9	497	397	0	25 281	639

**Cuadro 13 (continuación)**  
**Población censada de 3 años y más, por nivel educativo alcanzado,**  
**según departamentos, áreas y sexo**  
**2005**

Departamentos, áreas y sexo	Media técnica			Normalista			Superior	Sin información
	Completa	Incompleta	Sin infor- mación	Completa	Incompleta	Sin infor- mación		
<b>70 Departamento de Sucre Resto</b>								
Total	15 399	4 510	13	246	178	1	3 750	3 395
Hombre	8 279	2 298	5	128	99	1	1 916	1 809
Mujer	7 120	2 212	8	118	79	0	1 834	1 586
<b>73 Departamento del Tolima</b>								
Total	148 443	28 822	60	1 706	1 261	3	104 468	16 057
Hombre	68 930	13 369	26	524	473	2	46 768	8 481
Mujer	79 513	15 453	34	1 182	788	1	57 700	7 576
<b>73 Departamento del Tolima Cabecera</b>								
Total	130 246	23 721	39	1 390	977	3	100 072	9 802
Hombre	60 092	10 949	19	402	344	2	44 776	5 019
Mujer	70 154	12 772	20	988	633	1	55 296	4 783
<b>73 Departamento del Tolima Resto</b>								
Total	18 197	5 101	21	316	284	0	4 396	6 255
Hombre	8 838	2 420	7	122	129	0	1 992	3 462
Mujer	9 359	2 681	14	194	155	0	2 404	2 793
<b>76 Departamento del Valle</b>								
Total	638 159	112 790	285	4 363	3 613	8	454 843	35 594
Hombre	302 388	53 856	188	1 045	963	3	208 781	18 646
Mujer	335 771	58 934	97	3 318	2 650	5	246 062	16 948
<b>76 Departamento del Valle Cabecera</b>								
Total	588 288	101 750	232	3 935	3 159	8	439 162	22 742
Hombre	278 388	48 597	168	899	808	3	201 366	11 491
Mujer	309 900	53 153	64	3 036	2 351	5	237 796	11 251
<b>76 Departamento del Valle Resto</b>								
Total	49 871	11 040	53	428	454	0	15 681	12 852
Hombre	24 000	5 259	20	146	155	0	7 415	7 155
Mujer	25 871	5 781	33	282	299	0	8 266	5 697
<b>81 Departamento de Arauca</b>								
Total	15 815	3 546	3	137	84	0	10 882	6 005
Hombre	7 567	1 724	0	41	19	0	5 042	3 385
Mujer	8 248	1 822	3	96	65	0	5 840	2 620
<b>81 Departamento de Arauca Cabecera</b>								
Total	15 283	3 382	3	136	84	0	10 699	3 963
Hombre	7 310	1 635	0	41	19	0	4 956	1 987
Mujer	7 973	1 747	3	95	65	0	5 743	1 976

**Cuadro 13 (continuación)**  
**Población censada de 3 años y más, por nivel educativo alcanzado,**  
**según departamentos, áreas y sexo**  
**2005**

Departamentos, áreas y sexo	Media técnica			Normalista			Superior	Sin información
	Completa	Incompleta	Sin infor- mación	Completa	Incompleta	Sin infor- mación		
<b>81 Departamento de Arauca Resto</b>								
Total	532	164	0	1	0	0	183	2 042
Hombre	257	89	0	0	0	0	86	1 398
Mujer	275	75	0	1	0	0	97	644
<b>85 Departamento de Casanare</b>								
Total	26 468	6 031	6	272	422	0	17 172	2 370
Hombre	12 696	2 864	3	98	147	0	8 067	1 348
Mujer	13 772	3 167	3	174	275	0	9 105	1 022
<b>85 Departamento de Casanare Cabecera</b>								
Total	23 562	5 185	5	230	380	0	16 455	462
Hombre	11 135	2 443	2	80	128	0	7 685	244
Mujer	12 427	2 742	3	150	252	0	8 770	218
<b>85 Departamento de Casanare Resto</b>								
Total	2 906	846	1	42	42	0	717	1 908
Hombre	1 561	421	1	18	19	0	382	1 104
Mujer	1 345	425	0	24	23	0	335	804
<b>86 Departamento de Putumayo</b>								
Total	17 149	3 674	6	61	56	0	9 887	34 523
Hombre	8 081	1 760	5	24	24	0	4 418	20 713
Mujer	9 068	1 914	1	37	32	0	5 469	13 810
<b>86 Departamento de Putumayo Cabecera</b>								
Total	13 835	2 665	2	61	40	0	8 646	14 257
Hombre	6 598	1 292	2	24	13	0	3 873	7 809
Mujer	7 237	1 373	0	37	27	0	4 773	6 448
<b>86 Departamento de Putumayo Resto</b>								
Total	3 314	1 009	4	0	16	0	1 241	20 266
Hombre	1 483	468	3	0	11	0	545	12 904
Mujer	1 831	541	1	0	5	0	696	7 362
<b>88 Departamento de San Andrés, Providencia y Santa Catalina</b>								
Total	10 246	2 349	2	60	74	0	7 232	133
Hombre	4 913	1 199	1	20	28	0	3 144	75
Mujer	5 333	1 150	1	40	46	0	4 088	58
<b>88 Departamento de San Andrés, Providencia y Santa Catalina Cabecera</b>								
Total	7 351	1 685	1	40	52	0	5 106	44
Hombre	3 570	866	0	14	21	0	2 277	23
Mujer	3 781	819	1	26	31	0	2 829	21

**Cuadro 13 (continuación)**  
**Población censada de 3 años y más, por nivel educativo alcanzado,**  
**según departamentos, áreas y sexo**  
**2005**

Departamentos, áreas y sexo	Media técnica			Normalista			Superior	Sin información
	Completa	Incompleta	Sin información	Completa	Incompleta	Sin información		
<b>88 Departamento de San Andrés, Providencia y Santa Catalina Resto</b>								
Total	2 895	664	1	20	22	0	2 126	89
Hombre	1 343	333	1	6	7	0	867	52
Mujer	1 552	331	0	14	15	0	1 259	37
<b>91 Departamento de Amazonas</b>								
Total	5 079	1 285	1	160	563	0	1 988	2 794
Hombre	2 818	704	0	63	295	0	1 057	1 625
Mujer	2 261	581	1	97	268	0	931	1 169
<b>91 Departamento de Amazonas Cabecera</b>								
Total	4 312	964	1	128	499	0	1 781	805
Hombre	2 305	511	0	44	251	0	925	474
Mujer	2 007	453	1	84	248	0	856	331
<b>91 Departamento de Amazonas Resto</b>								
Total	767	321	0	32	64	0	207	1 989
Hombre	513	193	0	19	44	0	132	1 151
Mujer	254	128	0	13	20	0	75	838
<b>94 Departamento de Guainía</b>								
Total	1 158	228	1	15	7	0	846	802
Hombre	629	139	0	10	6	0	452	437
Mujer	529	89	1	5	1	0	394	365
<b>94 Departamento de Guainía Cabecera</b>								
Total	1 044	173	1	15	7	0	803	232
Hombre	536	98	0	10	6	0	425	134
Mujer	508	75	1	5	1	0	378	98
<b>94 Departamento de Guainía Resto</b>								
Total	114	55	0	0	0	0	43	570
Hombre	93	41	0	0	0	0	27	303
Mujer	21	14	0	0	0	0	16	267
<b>95 Departamento de Guaviare</b>								
Total	4 519	983	2	36	23	0	2 159	6 414
Hombre	2 052	433	1	13	13	0	1 011	3 452
Mujer	2 467	550	1	23	10	0	1 148	2 962
<b>95 Departamento de Guaviare Cabecera</b>								
Total	4 318	912	2	35	16	0	2 095	4 812
Hombre	1 960	397	1	12	8	0	980	2 445
Mujer	2 358	515	1	23	8	0	1 115	2 367



**Cuadro 13 (conclusión)**  
**Población censada de 3 años y más, por nivel educativo alcanzado,**  
**según departamentos, áreas y sexo**  
**2005**

Departamentos, áreas y sexo	Media técnica			Normalista			Superior	Sin información
	Completa	Incompleta	Sin infor- mación	Completa	Incompleta	Sin infor- mación		
<b>95 Departamento de Guaviare Resto</b>								
Total	201	71	0	1	7	0	64	1 602
Hombre	92	36	0	1	5	0	31	1 007
Mujer	109	35	0	0	2	0	33	595
<b>97 Departamento de Vaupés</b>								
Total	1 375	406	0	70	379	0	995	2 554
Hombre	799	227	0	42	190	0	552	1 270
Mujer	576	179	0	28	189	0	443	1 284
<b>97 Departamento de Vaupés Cabecera</b>								
Total	1 281	365	0	60	363	0	980	2 025
Hombre	723	196	0	37	176	0	538	1 002
Mujer	558	169	0	23	187	0	442	1 023
<b>97 Departamento de Vaupés Resto</b>								
Total	94	41	0	10	16	0	15	529
Hombre	76	31	0	5	14	0	14	268
Mujer	18	10	0	5	2	0	1	261
<b>99 Departamento de Vichada</b>								
Total	2 603	742	1	46	267	4	1 123	4 751
Hombre	1 434	396	0	19	129	4	601	2 645
Mujer	1 169	346	1	27	138	0	522	2 106
<b>99 Departamento de Vichada Cabecera</b>								
Total	2 014	563	1	32	217	0	991	1 990
Hombre	1 105	292	0	14	102	0	522	1 097
Mujer	909	271	1	18	115	0	469	893
<b>99 Departamento de Vichada Resto</b>								
Total	589	179	0	14	50	4	132	2 761
Hombre	329	104	0	5	27	4	79	1 548
Mujer	260	75	0	9	23	0	53	1 213

Fuente: DANE

**Cuadro 14**  
**Población censada de 3 años y más, por nivel educativo alcanzado,**  
**según áreas, sexo y pertenencia étnica**  
**2005**

Áreas, sexo y pertenencia étnica	Total	Ninguno	Preescolar	Primaria			Secundaria		
				Com- pleta	Incom- pleta	Sin infor- mación	Com- pleta	Incom- pleta	Sin infor- mación
<b>00 Total nacional</b>									
Total	38 985 785	3 985 691	1 723 449	5 250 282	8 919 463	5 891	1 780 168	5 470 616	2 288
Indígena	1 265 376	365 536	48 566	149 467	377 742	468	28 636	108 105	77
Rom	4 589	289	187	529	705	1	211	597	4
Raizal de San Andrés y Providencia	28 701	1 226	1 689	2 446	3 815	4	2 514	5 474	0
Palenquero	7 080	1 538	278	803	1 652	1	287	1 006	0
Negro(a), mulato, afrocolombiano	3 981 141	491 126	190 170	495 303	995 408	1 233	183 084	601 919	402
Ninguno de los anteriores	32 923 297	3 091 092	1 470 694	4 584 563	7 474 874	4 010	1 560 199	4 731 028	1 726
No informa	775 601	34 884	11 865	17 171	65 267	174	5 237	22 487	79
<b>Hombre</b>									
Total	19 061 539	2 027 119	890 011	2 576 217	4 512 176	3 304	826 348	2 674 370	1 303
Indígena	638 212	174 312	25 067	78 882	194 293	236	14 471	56 109	37
Rom	2 412	146	109	268	367	0	98	311	2
Raizal de San Andrés y Providencia	14 252	650	879	1 178	1 928	4	1 262	2 956	0
Palenquero	3 585	690	148	406	889	1	160	523	0
Negro(a), mulato, afrocolombiano	1 974 504	250 066	98 893	244 270	502 875	725	87 696	297 938	285
Ninguno de los anteriores	16 037 126	1 583 615	758 772	2 242 829	3 778 214	2 250	720 278	2 305 849	947
No informa	391 448	17 640	6 143	8 384	33 610	88	2 383	10 684	32
<b>Mujer</b>									
Total	19 924 246	1 958 572	833 438	2 674 065	4 407 287	2 587	953 820	2 796 246	985
Indígena	627 164	191 224	23 499	70 585	183 449	232	14 165	51 996	40
Rom	2 177	143	78	261	338	1	113	286	2
Raizal de San Andrés y Providencia	14 449	576	810	1 268	1 887	0	1 252	2 518	0
Palenquero	3 495	848	130	397	763	0	127	483	0
Negro(a), mulato, afrocolombiano	2 006 637	241 060	91 277	251 033	492 533	508	95 388	303 981	117
Ninguno de los anteriores	16 886 171	1 507 477	711 922	2 341 734	3 696 660	1 760	839 921	2 425 179	779
No informa	384 153	17 244	5 722	8 787	31 657	86	2 854	11 803	47

**Cuadro 14 (continuación)**  
**Población censada de 3 años y más, por nivel educativo alcanzado,**  
**según áreas, sexo y pertenencia étnica**  
**2005**

Áreas, sexo y pertenencia étnica	Total	Ninguno	Preescolar	Primaria			Secundaria		
				Com- pleta	Incom- pleta	Sin infor- mación	Com- pleta	Incom- pleta	Sin infor- mación
<b>00 Total nacional Cabecera</b>									
Total	29 763 687	2 181 095	1 387 872	3 781 991	5 653 837	3 198	1 530 938	4 502 920	1 556
Indígena	280 992	37 018	12 872	39 012	65 844	47	12 267	39 231	12
Rom	4 332	251	177	487	629	1	208	572	4
Raizal de San Andrés y Providencia	16 220	649	966	1 308	2 020	4	1 261	2 807	0
Palenquero	4 504	749	180	591	930	0	196	666	0
Negro(a), mulato, afrocolombiano	2 916 524	278 893	145 203	356 715	645 393	717	149 833	475 995	327
Ninguno de los anteriores	26 001 735	1 846 743	1 224 209	3 377 960	4 922 523	2 376	1 364 514	3 974 138	1 181
No informa	539 380	16 792	4 265	5 918	16 498	53	2 659	9 511	32
<b>Hombre</b>									
Total	14 191 073	1 058 452	714 056	1 789 171	2 755 651	1 910	705 278	2 187 735	956
Indígena	136 175	16 753	6 593	18 899	31 833	17	5 978	19 641	9
Rom	2 271	119	104	247	331	0	97	297	2
Raizal de San Andrés y Providencia	8 043	337	499	623	985	4	638	1 427	0
Palenquero	2 259	295	93	311	481	0	122	354	0
Negro(a), mulato, afrocolombiano	1 413 647	135 715	75 089	171 603	318 269	477	71 427	234 516	247
Ninguno de los anteriores	12 358 821	896 897	629 509	1 594 695	2 395 522	1 381	625 790	1 926 997	685
No informa	269 857	8 336	2 169	2 793	8 230	31	1 226	4 503	13
<b>Mujer</b>									
Total	15 572 614	1 122 643	673 816	1 992 820	2 898 186	1 288	825 660	2 315 185	600
Indígena	144 817	20 265	6 279	20 113	34 011	30	6 289	19 590	3
Rom	2 061	132	73	240	298	1	111	275	2
Raizal de San Andrés y Providencia	8 177	312	467	685	1 035	0	623	1 380	0
Palenquero	2 245	454	87	280	449	0	74	312	0
Negro(a), mulato, afrocolombiano	1 502 877	143 178	70 114	185 112	327 124	240	78 406	241 479	80
Ninguno de los anteriores	13 642 914	949 846	594 700	1 783 265	2 527 001	995	738 724	2 047 141	496
No informa	269 523	8 456	2 096	3 125	8 268	22	1 433	5 008	19

**Cuadro 14 (continuación)**  
**Población censada de 3 años y más, por nivel educativo alcanzado,**  
**según áreas, sexo y pertenencia étnica**  
**2005**

Áreas, sexo y pertenencia étnica	Total	Ninguno	Preescolar	Primaria			Secundaria		
				Com- pleta	Incom- pleta	Sin infor- mación	Com- pleta	Incom- pleta	Sin infor- mación
<b>00 Total nacional Resto</b>									
Total	9 222 098	1 804 596	335 577	1 468 291	3 265 626	2 693	249 230	967 696	732
Indígena	984 384	328 518	35 694	110 455	311 898	421	16 369	68 874	65
Rom	257	38	10	42	76	0	3	25	0
Raizal de San Andrés y Providencia	12 481	577	723	1 138	1 795	0	1 253	2 667	0
Palenquero	2 576	789	98	212	722	1	91	340	0
Negro(a), mulato, afrocolombiano	1 064 617	212 233	44 967	138 588	350 015	516	33 251	125 924	75
Ninguno de los anteriores	6 921 562	1 244 349	246 485	1 206 603	2 552 351	1 634	195 685	756 890	545
No informa	236 221	18 092	7 600	11 253	48 769	121	2 578	12 976	47
<b>Hombre</b>									
Total	4 870 466	968 667	175 955	787 046	1 756 525	1 394	121 070	486 635	347
Indígena	502 037	157 559	18 474	59 983	162 460	219	8 493	36 468	28
Rom	141	27	5	21	36	0	1	14	0
Raizal de San Andrés y Providencia	6 209	313	380	555	943	0	624	1 529	0
Palenquero	1 326	395	55	95	408	1	38	169	0
Negro(a), mulato, afrocolombiano	560 857	114 351	23 804	72 667	184 606	248	16 269	63 422	38
Ninguno de los anteriores	3 678 305	686 718	129 263	648 134	1 382 692	869	94 488	378 852	262
No informa	121 591	9 304	3 974	5 591	25 380	57	1 157	6 181	19
<b>Mujer</b>									
Total	4 351 632	835 929	159 622	681 245	1 509 101	1 299	128 160	481 061	385
Indígena	482 347	170 959	17 220	50 472	149 438	202	7 876	32 406	37
Rom	116	11	5	21	40	0	2	11	0
Raizal de San Andrés y Providencia	6 272	264	343	583	852	0	629	1 138	0
Palenquero	1 250	394	43	117	314	0	53	171	0
Negro(a), mulato, afrocolombiano	503 760	97 882	21 163	65 921	165 409	268	16 982	62 502	37
Ninguno de los anteriores	3 243 257	557 631	117 222	558 469	1 169 659	765	101 197	378 038	283
No informa	114 630	8 788	3 626	5 662	23 389	64	1 421	6 795	28

**Cuadro 14 (continuación)**  
**Población censada de 3 años y más, por nivel educativo alcanzado,**  
**según áreas, sexo y pertenencia étnica**  
**2005**

Áreas, sexo y pertenencia étnica	Media técnica			Normalista			Superior	Sin información
	Completa	Incompleta	Sin información	Completa	Incompleta	Sin información		
<b>00 Total nacional</b>								
Total	5 358 238	1 013 313	1 881	45 255	43 899	76	4 536 866	848 409
Indígena	77 467	17 323	51	969	1 452	5	32 335	57 177
Rom	619	106	1	14	3	0	1 185	138
Raizal de San Andrés y Providencia	5 079	1 217	1	72	57	0	4 977	130
Palenquero	706	190	1	6	50	0	556	6
Negro(a), mulato, afrocolombiano	5 16 030	104 670	261	5 322	5 508	10	315 019	75 676
Ninguno de los anteriores	4 749 568	885 804	1 547	38 803	36 735	61	4 176 892	115 701
No informa	8 769	4 003	19	69	94	0	5 902	599 581
<b>Hombre</b>								
Total	2 529 798	483 547	926	11 583	13 198	37	2 063 579	448 023
Indígena	39 012	8 799	26	366	623	2	15 340	30 637
Rom	329	50	0	3	1	0	657	71
Raizal de San Andrés y Providencia	2 407	621	1	30	25	0	2 239	72
Palenquero	380	93	1	2	24	0	266	2
Negro(a), mulato, afrocolombiano	248 798	49 882	142	1 598	1 925	5	142 635	46 771
Ninguno de los anteriores	2 234 839	422 241	749	9 554	10 566	30	1 899 793	66 600
No informa	4 033	1 861	7	30	34	0	2 649	303 870
<b>Mujer</b>								
Total	2 828 440	529 766	955	33 672	30 701	39	2 473 287	400 386
Indígena	38 455	8 524	25	603	829	3	16 995	26 540
Rom	290	56	1	11	2	0	528	67
Raizal de San Andrés y Providencia	2 672	596	0	42	32	0	2 738	58
Palenquero	326	97	0	4	26	0	290	4
Negro(a), mulato, afrocolombiano	267 232	54 788	119	3 724	3 583	5	172 384	28 905
Ninguno de los anteriores	2 514 729	463 563	798	29 249	26 169	31	2 277 099	49 101
No informa	4 736	2 142	12	39	60	0	3 253	295 711

**Cuadro 14 (continuación)**  
**Población censada de 3 años y más, por nivel educativo alcanzado,**  
**según áreas, sexo y pertenencia étnica**  
**2005**

Áreas, sexo y pertenencia étnica	Media técnica			Normalista			Superior	Sin información
	Completa	Incompleta	Sin información	Completa	Incompleta	Sin información		

**00 Total nacional Cabecera**

Total	4 836 585	881 155	1 257	39 346	37 335	52	4 376 874	547 676
Indígena	39 294	7 778	15	456	661	1	23 072	3 412
Rom	597	103	0	10	3	0	1 176	114
Raizal de San Andrés y Providencia	2 916	693	0	54	36	0	3 462	44
Palenquero	541	128	1	4	48	0	464	6
Negro(a), mulato, afrocolombiano	448 450	87 399	200	4 639	4 773	7	297 592	20 388
Ninguno de los anteriores	4 339 309	783 049	1 034	34 142	31 760	44	4 047 116	51 637
No informa	5 478	2 005	7	41	54	0	3 992	472 075

**Hombre**

Total	2 271 477	419 898	668	9 584	10 669	22	1 988 207	277 339
Indígena	19 364	3 818	8	151	244	0	10 978	1 889
Rom	314	48	0	1	1	0	651	59
Raizal de San Andrés y Providencia	1 455	360	0	23	18	0	1 654	20
Palenquero	294	68	1	2	24	0	212	2
Negro(a), mulato, afrocolombiano	215 687	41 550	112	1 342	1 606	2	134 613	11 392
Ninguno de los anteriores	2 031 860	373 143	545	8 046	8 757	20	1 838 346	26 628
No informa	2 503	911	2	19	19	0	1 753	237 349

**Mujer**

Total	2 565 108	461 257	589	29 762	26 666	30	2 388 667	270 337
Indígena	19 930	3 960	7	305	417	1	12 094	1 523
Rom	283	55	0	9	2	0	525	55
Raizal de San Andrés y Providencia	1 461	333	0	31	18	0	1 808	24
Palenquero	247	60	0	2	24	0	252	4
Negro(a), mulato, afrocolombiano	232 763	45 849	88	3 297	3 167	5	162 979	8 996
Ninguno de los anteriores	2 307 449	409 906	489	26 096	23 003	24	2 208 770	25 009
No informa	2 975	1 094	5	22	35	0	2 239	234 726

**Cuadro 14 (conclusión)**  
**Población censada de 3 años y más, por nivel educativo alcanzado,**  
**según áreas, sexo y pertenencia étnica**  
**2005**

Áreas, sexo y pertenencia étnica	Media técnica			Normalista			Superior	Sin información
	Completa	Incompleta	Sin información	Completa	Incompleta	Sin información		
<b>00 Total nacional Resto</b>								
Total	521 653	132 158	624	5 909	6 564	24	159 992	300 733
Indígena	38 173	9 545	36	513	791	4	9 263	53 765
Rom	22	3	1	4	0	0	9	24
Raizal de San Andrés y Providencia	2 163	524	1	18	21	0	1 515	86
Palenquero	165	62	0	2	2	0	92	0
Negro(a), mulato, afrocolombiano	67 580	17 271	61	683	735	3	17 427	55 288
Ninguno de los anteriores	410 259	102 755	513	4 661	4 975	17	129 776	64 064
No informa	3 291	1 998	12	28	40	0	1 910	127 506
<b>Hombre</b>								
Total	258 321	63 649	258	1 999	2 529	15	75 372	170 684
Indígena	19 648	4 981	18	215	379	2	4 362	28 748
Rom	15	2	0	2	0	0	6	12
Raizal de San Andrés y Providencia	952	261	1	7	7	0	585	52
Palenquero	86	25	0	0	0	0	54	0
Negro(a), mulato, afrocolombiano	33 111	8 332	30	256	319	3	8 022	35 379
Ninguno de los anteriores	202 979	49 098	204	1 508	1 809	10	61 447	39 972
No informa	1 530	950	5	11	15	0	896	66 521
<b>Mujer</b>								
Total	263 332	68 509	366	3 910	4 035	9	84 620	130 049
Indígena	18 525	4 564	18	298	412	2	4 901	25 017
Rom	7	1	1	2	0	0	3	12
Raizal de San Andrés y Providencia	1 211	263	0	11	14	0	930	34
Palenquero	79	37	0	2	2	0	38	0
Negro(a), mulato, afrocolombiano	34 469	8 939	31	427	416	0	9 405	19 909
Ninguno de los anteriores	207 280	53 657	309	3 153	3 166	7	68 329	24 092
No informa	1 761	1 048	7	17	25	0	1 014	60 985

Fuente: DANE

**Cuadro 15**
**Población censada de 5 años y más, por alfabetismo y sexo, según departamentos, áreas y grandes grupos de edad**  
**2005**

Departamentos, áreas y grandes grupos de edad	Sabe leer y escribir											
	Total					Sí					No	
	Total	Hombre	Mujer	Total	Hombre	Mujer	Total	Hombre	Mujer	Total	No informa	
<b>00 Total nacional</b>												
Total 5 y más	37 359 523	18 229 938	19 129 585	33 000 957	15 994 301	17 006 656	4 342 303	2 226 930	2 115 373	16 263	8 707	7 556
15 y más	28 724 564	13 817 785	14 906 779	25 965 957	12 445 700	13 520 257	2 756 742	1 371 192	1 385 550	1 865	893	972
15-24 años	7 575 593	3 759 176	3 816 417	7 252 356	3 574 388	3 677 968	322 757	184 516	1 38 241	480	272	208
<b>00 Total nacional Cabecera</b>												
Total 5 y más	28 602 472	13 598 142	15 004 330	26 154 721	12 391 781	13 762 940	2 444 314	1 204 560	1 239 754	3 437	1 801	1 636
15 y más	22 323 170	10 413 234	11 909 936	20 831 023	9 717 320	11 113 703	1 491 738	695 734	796 004	409	180	229
15-24 años	5 808 008	2 814 965	2 993 043	5 643 125	2 722 282	2 920 843	164 803	92 644	72 159	80	39	41
<b>00 Total nacional Resto</b>												
Total 5 y más	8 757 051	4 631 796	4 125 255	6 846 236	3 602 520	3 243 716	1 897 989	1 022 370	875 619	12 826	6 906	5 920
15 y más	6 401 394	3 404 551	2 996 843	5 134 934	2 728 380	2 406 554	1 265 004	675 458	589 546	1 456	713	743
15-24 años	1 767 585	944 211	823 374	1 609 231	852 106	757 125	157 954	91 872	66 082	400	233	167
<b>05 Departamento de Antioquia</b>												
Total 5 y más	5 090 645	2 446 699	2 643 946	4 487 027	2 128 071	2 358 956	603 031	318 318	284 713	587	310	277
15 y más	3 972 374	1 876 267	2 096 107	3 608 691	1 686 992	1 921 699	363 573	189 219	174 354	110	56	54
15-24 años	1 011 771	499 067	512 704	967 122	473 178	493 944	44 631	25 879	18 752	18	10	8
<b>05 Departamento de Antioquia Cabecera</b>												
Total 5 y más	3 978 455	1 862 381	2 116 074	3 595 890	1 669 968	1 925 922	382 394	192 322	190 072	171	91	80
15 y más	3 160 437	1 448 070	1 712 367	2 932 102	1 337 463	1 594 639	228 314	110 598	117 716	21	9	12
15-24 años	785 745	379 705	406 040	758 052	364 475	393 577	27 691	15 230	12 461	2	0	2
<b>05 Departamento de Antioquia Resto</b>												
Total 5 y más	1 112 190	584 318	527 872	891 137	458 103	433 034	220 637	125 996	94 641	416	219	197
15 y más	811 937	428 197	383 740	676 589	349 529	327 060	135 259	78 621	56 638	89	47	42
15-24 años	226 026	119 362	106 664	209 070	108 703	100 367	16 940	10 649	6 291	16	10	6
<b>08 Departamento del Atlántico</b>												
Total 5 y más	1 896 567	915 592	980 975	1 743 837	835 925	907 912	152 677	79 635	73 042	53	32	21
15 y más	1 478 340	701 793	776 547	1 384 151	654 521	729 630	94 181	47 269	46 912	8	3	5
15-24 años	403 009	197 042	205 967	392 863	190 860	202 003	10 145	6 182	3 963	1	0	1





**Cuadro 15 (continuación)**  
**Población censada de 5 años y más, por alfabetismo y sexo,**  
**según departamentos, áreas y grandes grupos de edad**  
**2005**

Departamentos, áreas y grandes grupos de edad	Sabe leer y escribir														
	Sí						No						No informa		
	Total	Hombre	Mujer	Total	Hombre	Mujer	Total	Hombre	Mujer	Total	Hombre	Mujer	Total	Hombre	Mujer
<b>13 Departamento de Bolívar Resto</b>															
Total 5 y más	372 377	202 005	170 372	273 224	144 094	129 130	99 044	57 851	41 193	109	60	49			
15 y más	263 891	145 063	118 828	195 557	104 496	91 061	68 306	40 556	27 750	28	11	17			
15-24 años	80 333	44 007	36 326	71 740	38 453	33 287	8 582	5 550	3 032	11	4	7			
<b>15 Departamento de Boyacá</b>															
Total 5 y más	1 092 553	541 971	550 582	960 410	480 577	479 833	132 092	61 370	70 722	51	24	27			
15 y más	832 420	408 648	423 772	741 699	369 303	372 396	90 700	39 332	51 368	21	13	8			
15-24 años	212 279	108 508	103 771	205 833	104 785	101 048	6 445	3 722	2 723	1	1	0			
<b>15 Departamento de Boyacá Cabecera</b>															
Total 5 y más	571 908	269 581	302 327	529 070	250 709	278 361	42 837	18 871	23 966	1	1	0			
15 y más	438 153	201 923	236 230	412 697	192 233	220 464	25 455	9 689	15 766	1	1	0			
15-24 años	115 514	55 796	59 718	113 562	54 687	58 875	1 952	1 109	843	0	0	0			
<b>15 Departamento de Boyacá Resto</b>															
Total 5 y más	520 645	272 390	248 255	431 340	229 868	201 472	89 255	42 499	46 756	50	23	27			
15 y más	394 267	206 725	187 542	329 002	177 070	151 932	65 245	29 643	35 602	20	12	8			
15-24 años	96 765	52 712	44 053	92 271	50 098	42 173	4 493	2 613	1 880	1	1	0			
<b>17 Departamento de Caldas</b>															
Total 5 y más	825 997	401 375	424 622	748 596	358 812	389 784	77 365	42 542	34 823	36	21	15			
15 y más	653 205	312 749	340 456	606 231	286 827	319 404	46 953	25 909	21 044	21	13	8			
15-24 años	155 860	77 427	78 433	151 920	74 918	77 002	3 937	2 506	1 431	3	3	0			
<b>17 Departamento de Caldas Cabecera</b>															
Total 5 y más	598 738	280 869	317 869	556 987	259 197	297 790	41 734	21 661	20 073	17	11	6			
15 y más	480 995	220 991	260 004	456 890	208 846	248 044	24 094	12 137	11 957	11	8	3			
15-24 años	114 791	55 859	58 932	112 872	54 652	58 220	1 919	1 207	712	0	0	0			
<b>17 Departamento de Caldas Resto</b>															
Total 5 y más	227 259	120 506	106 753	191 609	99 615	91 994	35 631	20 881	14 750	19	10	9			
15 y más	172 210	91 758	80 452	149 341	77 981	71 360	22 859	13 772	9 087	10	5	5			
15-24 años	41 069	21 568	19 501	39 048	20 266	18 782	2 018	1 299	719	3	3	0			

**Cuadro 15 (continuación)**  
**Población censada de 5 años y más, por alfabetismo y sexo,**  
**según departamentos, áreas y grandes grupos de edad**  
**2005**

Departamentos, áreas y grandes grupos de edad	Sabe leer y escribir															
	Total					Sí					No					
	Total	Hombre	Mujer	Total	Hombre	Mujer	Total	Hombre	Mujer	Total	Hombre	Mujer	Total	Hombre	Mujer	
<b>18 Departamento de Caquetá</b>																
Total 5 y más	291 480	147 411	144 069	240 164	120 271	119 893	50 683	26 782	23 901	633	358	275				
15 y más	206 977	104 424	102 553	176 783	88 564	88 219	30 058	15 787	14 271	136	73	63				
15-24 años	62 658	32 107	30 551	58 662	29 827	28 835	3 968	2 264	1 704	28	16	12				
<b>18 Departamento de Caquetá cabecera</b>																
Total 5 y más	197 748	94 887	102 861	167 476	79 677	87 799	30 201	15 175	15 026	71	35	36				
15 y más	140 464	66 196	74 268	122 419	57 409	65 010	18 023	8 777	9 246	22	10	12				
15-24 años	41 130	19 480	21 650	39 139	18 406	20 733	1 989	1 072	917	2	2	0				
<b>18 Departamento de Caquetá Resto</b>																
Total 5 y más	93 732	52 524	41 208	72 688	40 594	32 094	20 482	11 607	8 875	562	323	239				
15 y más	66 513	38 228	28 285	54 364	31 155	23 209	12 035	7 010	5 025	114	63	51				
15-24 años	21 528	12 627	8 901	19 523	11 421	8 102	1 979	1 192	787	26	14	12				
<b>19 Departamento del Cauca</b>																
Total 5 y más	1 055 075	524 661	530 414	895 791	449 284	446 507	157 537	74 432	83 105	1 747	945	802				
15 y más	789 086	388 510	400 576	687 559	344 339	343 220	101 379	44 088	57 291	148	83	65				
15-24 años	225 379	113 692	111 687	215 886	108 490	107 396	9 433	5 159	4 274	60	43	17				
<b>19 Departamento del Cauca Cabecera</b>																
Total 5 y más	435 915	205 888	230 027	398 796	188 612	210 184	37 061	17 248	19 813	58	28	30				
15 y más	338 367	156 445	181 922	317 146	147 815	169 331	21 210	8 623	12 587	11	7	4				
15-24 años	93 093	44 608	48 485	91 093	43 496	47 597	1 998	1 111	887	2	1	1				
<b>19 Departamento del Cauca Resto</b>																
Total 5 y más	619 160	318 773	300 387	496 995	260 672	236 323	120 476	57 184	63 292	1 689	917	772				
15 y más	450 719	232 065	218 654	370 413	196 524	173 889	80 169	35 465	44 704	137	76	61				
15-24 años	132 286	69 084	63 202	124 793	64 994	59 799	7 435	4 048	3 387	58	42	16				
<b>20 Departamento del Cesar</b>																
Total 5 y más	766 808	380 568	386 240	634 160	309 080	325 080	132 582	71 453	61 129	66	35	31				
15 y más	553 356	270 930	282 426	467 679	225 209	242 470	85 663	45 712	39 951	14	9	5				
15-24 años	164 364	80 325	84 039	153 119	73 719	79 400	11 240	6 603	4 637	5	3	2				

**Cuadro 15 (continuación)**  
**Población censada de 5 años y más, por alfabetismo y sexo,**  
**según departamentos, áreas y grandes grupos de edad**  
**2005**

Departamentos, áreas y grandes grupos de edad	Sabe leer y escribir																	
	Total						Sí						No					
	Total	Hombre	Mujer	Total	Hombre	Mujer	Total	Hombre	Mujer	Total	Hombre	Mujer	Total	Hombre	Mujer			
<b>20 Departamento del Cesar Cabecera</b>																		
Total 5 y más	551 815	263 649	288 166	485 411	229 733	255 678	66 393	33 910	32 483	11	6	5						
15 y más	404 458	188 930	215 528	361 956	167 953	194 003	42 501	20 976	21 525	1	1	0						
15-24 años	118 936	56 160	62 776	114 905	53 683	61 222	4 031	2 477	1 554	0	0	0						
<b>20 Departamento del Cesar Resto</b>																		
Total 5 y más	214 993	116 919	98 074	148 749	79 347	69 402	66 189	37 543	28 646	55	29	26						
15 y más	148 898	82 000	66 898	105 723	57 256	48 467	43 162	24 736	18 426	13	8	5						
15-24 años	45 428	24 165	21 263	38 214	20 036	18 178	7 209	4 126	3 083	5	3	2						
<b>23 Departamento de Córdoba</b>																		
Total 5 y más	1 292 996	649 327	643 669	1 042 401	519 274	523 127	250 555	130 031	120 524	40	22	18						
15 y más	951 607	473 679	477 928	778 918	386 323	392 595	172 684	87 354	85 330	5	2	3						
15-24 años	273 747	137 921	135 826	257 371	128 357	129 014	16 373	9 563	6 810	3	1	2						
<b>23 Departamento de Córdoba Cabecera</b>																		
Total 5 y más	665 203	316 661	348 542	583 994	277 672	306 322	81 207	38 988	42 219	2	1	1						
15 y más	503 333	235 055	268 278	449 918	210 968	238 950	53 415	24 087	29 328	0	0	0						
15-24 años	144 298	68 585	75 713	140 384	66 281	74 103	3 914	2 304	1 610	0	0	0						
<b>23 Departamento de Córdoba Resto</b>																		
Total 5 y más	627 793	332 666	295 127	458 407	241 602	216 805	169 348	91 043	78 305	38	21	17						
15 y más	448 274	238 624	209 650	329 000	175 355	153 645	119 269	63 267	56 002	5	2	3						
15-24 años	129 449	69 336	60 113	116 987	62 076	54 911	12 459	7 259	5 200	3	1	2						
<b>25 Departamento de Cundinamarca</b>																		
Total 5 y más	2 018 433	1 005 717	1 012 716	1 830 419	910 426	919 993	187 943	95 256	92 687	71	35	36						
15 y más	1 541 443	761 643	779 800	1 421 131	702 828	718 303	120 292	58 806	61 486	20	9	11						
15-24 años	388 424	197 506	190 918	378 795	191 995	186 800	9 629	5 511	4 118	0	0	0						
<b>25 Departamento de Cundinamarca Cabecera</b>																		
Total 5 y más	1 304 621	628 249	676 372	1 209 955	582 808	627 147	94 649	45 434	49 215	17	7	10						
15 y más	997 435	472 387	525 048	942 783	448 255	494 528	54 647	24 130	30 517	5	2	3						
15-24 años	256 607	125 531	131 076	251 421	122 690	128 731	5 186	2 841	2 345	0	0	0						

**Cuadro 15 (continuación)**  
**Población censada de 5 años y más, por alfabetismo y sexo,**  
**según departamentos, áreas y grandes grupos de edad**  
**2005**

Departamentos, áreas y grandes grupos de edad	Sabe leer y escribir														
	Sí						No						No informa		
	Total	Hombre	Mujer	Total	Hombre	Mujer	Total	Hombre	Mujer	Total	Hombre	Mujer	Total	Hombre	Mujer
<b>25 Departamento de Cundinamarca Resto</b>															
Total 5 y más	713 812	377 468	336 344	620 464	327 618	292 846	93 294	49 822	43 472	54	28	26			
15 y más	544 008	289 256	254 752	478 348	254 573	223 775	65 645	34 676	30 969	15	7	8			
15-24 años	131 817	71 975	59 842	127 374	69 305	58 069	4 443	2 670	1 773	0	0	0			
<b>27 Departamento del Chocó</b>															
Total 5 y más	331 205	162 830	168 375	235 860	116 534	119 326	91 731	44 324	47 407	3 614	1 972	1 642			
15 y más	231 319	111 673	119 646	175 118	86 394	88 724	55 917	25 143	30 774	284	136	148			
15-24 años	79 012	39 916	39 096	67 965	34 115	33 850	10 957	5 745	5 212	90	56	34			
<b>27 Departamento del Chocó Cabecera</b>															
Total 5 y más	185 329	86 740	98 589	152 636	71 335	81 301	31 533	14 781	16 752	1 160	624	536			
15 y más	134 102	61 135	72 967	114 835	53 065	61 770	19 172	8 029	11 143	95	41	54			
15-24 años	46 961	22 591	24 370	43 851	20 840	23 011	3 090	1 740	1 350	20	11	9			
<b>27 Departamento del Chocó Resto</b>															
Total 5 y más	145 876	76 090	69 786	83 224	45 199	38 025	60 198	29 543	30 655	2 454	1 348	1 106			
15 y más	97 217	50 538	46 679	60 283	33 329	26 954	36 745	17 114	19 631	189	95	94			
15-24 años	32 051	17 325	14 726	24 114	13 275	10 839	7 867	4 005	3 862	70	45	25			
<b>41 Departamento del Huila</b>															
Total 5 y más	890 875	445 149	445 726	778 380	385 129	393 251	112 471	60 004	52 467	24	16	8			
15 y más	654 692	324 509	330 183	587 932	289 129	298 803	66 749	35 374	31 375	11	6	5			
15-24 años	181 027	90 595	90 432	174 879	86 844	88 035	6 145	3 749	2 396	3	2	1			
<b>41 Departamento del Huila Cabecera</b>															
Total 5 y más	540 504	257 150	283 354	488 330	230 990	257 340	52 170	26 156	26 014	4	4	0			
15 y más	404 659	188 472	216 187	374 180	173 831	200 349	30 478	14 640	15 838	1	1	0			
15-24 años	108 505	51 550	56 955	105 804	49 930	55 874	2 701	1 620	1 081	0	0	0			
<b>41 Departamento del Huila Resto</b>															
Total 5 y más	350 371	187 999	162 372	290 050	154 139	135 911	60 301	33 848	26 453	20	12	8			
15 y más	250 033	136 037	113 996	213 752	115 298	98 454	36 271	20 734	15 537	10	5	5			
15-24 años	72 522	39 045	33 477	69 075	36 914	32 161	3 444	2 129	1 315	3	2	1			

**Cuadro 15 (continuación)**  
**Población censada de 5 años y más, por alfabetismo y sexo,**  
**según departamentos, áreas y grandes grupos de edad**  
**2005**

Departamentos, áreas y grandes grupos de edad	Sabe leer y escribir															
	Sí						No						No informa			
	Total	Hombre	Mujer	Total	Hombre	Mujer	Total	Hombre	Mujer	Total	Hombre	Mujer	Total	Hombre	Mujer	
<b>44 Departamento de La Guajira</b>																
Total 5 y más	546 452	268 893	277 559	344 774	169 274	175 500	201 549	99 556	101 993	129	63	66				
15 y más	386 075	187 028	199 047	248 873	121 591	127 282	137 167	65 423	71 744	35	14	21				
15-24 años	120 319	59 323	60 996	88 171	43 071	45 100	32 127	16 242	15 885	21	10	11				
<b>44 Departamento de La Guajira Cabecera</b>																
Total 5 y más	294 146	142 501	151 645	247 595	119 270	128 325	46 549	23 230	23 319	2	1	1				
15 y más	218 156	104 204	113 952	183 910	87 629	96 281	34 244	16 574	17 670	2	1	1				
15-24 años	64 846	31 301	33 545	59 815	28 744	31 071	5 031	2 557	2 474	0	0	0				
<b>44 Departamento de La Guajira Resto</b>																
Total 5 y más	252 306	126 392	125 914	97 179	50 004	47 175	155 000	76 326	78 674	127	62	65				
15 y más	167 919	82 824	85 095	64 963	33 962	31 001	102 923	48 849	54 074	33	13	20				
15-24 años	55 473	28 022	27 451	28 356	14 327	14 029	27 096	13 685	13 411	21	10	11				
<b>47 Departamento de Magdalena</b>																
Total 5 y más	992 787	499 573	493 214	819 919	400 987	418 932	172 846	98 572	74 274	22	14	8				
15 y más	728 251	363 547	364 704	616 902	299 305	317 597	111 343	64 237	47 106	6	5	1				
15-24 años	209 553	105 927	103 626	195 084	96 847	98 237	14 467	9 079	5 388	2	1	1				
<b>47 Departamento de Magdalena Cabecera</b>																
Total 5 y más	692 228	336 291	355 937	605 207	289 213	315 994	87 019	47 076	39 943	2	2	0				
15 y más	515 070	246 000	269 070	461 370	217 358	244 012	53 699	28 641	25 058	1	1	0				
15-24 años	145 571	71 358	74 213	139 653	67 708	71 945	5 918	3 650	2 268	0	0	0				
<b>47 Departamento de Magdalena Resto</b>																
Total 5 y más	300 559	163 282	137 277	214 712	111 774	102 938	85 827	51 496	34 331	20	12	8				
15 y más	213 181	117 547	95 634	155 532	81 947	73 585	57 644	35 596	22 048	5	4	1				
15-24 años	63 982	34 569	29 413	55 431	29 139	26 292	8 549	5 429	3 120	2	1	1				
<b>50 Departamento del Meta</b>																
Total 5 y más	637 369	319 309	318 060	574 533	286 463	288 070	62 500	32 663	29 837	336	183	153				
15 y más	477 780	237 435	240 345	440 961	218 910	222 051	36 775	18 508	18 267	44	17	27				
15-24 años	132 543	66 231	66 312	129 002	64 158	64 844	3 536	2 070	1 466	5	3	2				

**Cuadro 15 (continuación)**  
**Población censada de 5 años y más, por alfabetismo y sexo,**  
**según departamentos, áreas y grandes grupos de edad**  
**2005**

Departamentos, áreas y grandes grupos de edad	Sabe leer y escribir															
	Sí						No						No informa			
	Total	Hombre	Mujer	Total	Hombre	Mujer	Total	Hombre	Mujer	Total	Hombre	Mujer	Total	Hombre	Mujer	
<b>50 Departamento del Meta Cabecera</b>																
Total 5 y más	516 019	251 992	264 027	473 634	230 907	242 727	42 339	21 065	21 274	46	20	26				
15 y más	388 902	187 442	201 460	364 809	176 264	188 545	24 072	11 172	12 900	21	6	15				
15-24 años	108 882	53 335	55 547	106 825	52 138	54 687	2 055	1 197	858	2	0	2				
<b>50 Departamento del Meta Resto</b>																
Total 5 y más	121 350	67 317	54 033	100 899	55 556	45 343	20 161	11 598	8 563	290	163	127				
15 y más	88 878	49 993	38 885	76 152	42 646	33 506	12 703	7 336	5 367	23	11	12				
15-24 años	23 661	12 896	10 765	22 177	12 020	10 157	1 481	873	608	3	3	0				
<b>52 Departamento de Nariño</b>																
Total 5 y más	1 331 434	656 570	674 864	1 110 944	550 755	560 189	216 156	103 427	112 729	4 334	2 388	1 946				
15 y más	1 005 964	489 983	515 981	865 687	427 042	438 645	140 015	62 818	77 197	262	123	139				
15-24 años	284 834	143 458	141 376	267 323	133 773	133 550	17 418	9 633	7 785	93	52	41				
<b>52 Departamento de Nariño Cabecera</b>																
Total 5 y más	635 137	301 437	333 700	569 293	271 106	298 187	65 280	30 034	35 246	564	297	267				
15 y más	489 351	227 700	261 651	449 600	211 224	238 376	39 704	16 453	23 251	47	23	24				
15-24 años	133 790	65 223	68 567	129 501	62 891	66 610	4 268	2 320	1 948	21	12	9				
<b>52 Departamento de Nariño Resto</b>																
Total 5 y más	696 297	355 133	341 164	541 651	279 649	262 002	150 876	73 393	77 483	3 770	2 091	1 679				
15 y más	516 613	262 283	254 330	416 087	215 818	200 269	100 311	46 365	53 946	215	100	115				
15-24 años	151 044	78 235	72 809	137 822	70 882	66 940	13 150	7 313	5 837	72	40	32				
<b>54 Departamento de Norte de Santander</b>																
Total 5 y más	1 085 489	534 562	550 927	954 168	466 139	488 029	131 121	68 310	62 811	200	113	87				
15 y más	824 860	400 709	424 151	737 352	356 111	381 241	87 456	44 565	42 891	52	33	19				
15-24 años	231 516	115 727	115 789	222 959	110 341	112 618	8 546	5 380	3 166	11	6	5				
<b>54 Departamento de Norte de Santander Cabecera</b>																
Total 5 y más	855 348	409 856	445 492	780 574	373 535	407 039	74 730	36 294	38 436	44	27	17				
15 y más	658 479	309 250	349 229	610 040	287 077	322 963	48 421	22 160	26 261	18	13	5				
15-24 años	182 925	89 141	93 784	179 076	86 743	92 333	3 847	2 396	1 451	2	2	0				

**Cuadro 15 (continuación)**  
**Población censada de 5 años y más, por alfabetismo y sexo,**  
**según departamentos, áreas y grandes grupos de edad**  
**2005**

Departamentos, áreas y grandes grupos de edad	Sabe leer y escribir															
	Total					Sí					No					
	Total	Hombre	Mujer	Total	Hombre	Mujer	Total	Hombre	Mujer	Total	Hombre	Mujer	Total	Hombre	Mujer	
<b>54 Departamento de Norte de Santander Resto</b>																
Total 5 y más	230 141	124 706	105 435	173 594	92 604	80 990	56 391	32 016	24 375	156	86	70				
15 y más	166 381	91 459	74 922	127 312	69 034	58 278	39 035	22 405	16 630	34	20	14				
15-24 años	48 591	26 586	22 005	43 883	23 598	20 285	4 699	2 984	1 715	9	4	5				
<b>63 Departamento del Quindío</b>																
Total 5 y más	476 759	231 213	245 546	437 059	210 077	226 982	39 694	21 133	18 561	6	3	3				
15 y más	374 034	178 978	195 056	350 794	166 562	184 232	23 237	12 415	10 822	3	1	2				
15-24 años	88 414	43 591	44 823	86 745	42 511	44 234	1 669	1 080	589	0	0	0				
<b>63 Departamento del Quindío Cabecera</b>																
Total 5 y más	413 229	196 219	217 010	381 379	179 818	201 561	31 850	16 401	15 449	0	0	0				
15 y más	324 677	151 391	173 286	306 583	142 207	164 376	18 094	9 184	8 910	0	0	0				
15-24 años	77 066	37 313	39 753	75 769	36 473	39 296	1 297	840	457	0	0	0				
<b>63 Departamento del Quindío Resto</b>																
Total 5 y más	63 530	34 994	28 536	55 680	30 259	25 421	7 844	4 732	3 112	6	3	3				
15 y más	49 357	27 587	21 770	44 211	24 355	19 856	5 143	3 231	1 912	3	1	2				
15-24 años	11 348	6 278	5 070	10 976	6 038	4 938	372	240	132	0	0	0				
<b>66 Departamento de Risaralda</b>																
Total 5 y más	786 656	380 718	405 938	716 893	344 038	372 855	69 676	36 642	33 034	87	38	49				
15 y más	617 715	294 088	323 627	577 820	273 310	304 510	39 868	20 768	19 100	27	10	17				
15-24 años	151 640	74 584	77 056	147 564	72 207	75 357	4 067	2 374	1 693	9	3	6				
<b>66 Departamento de Risaralda Cabecera</b>																
Total 5 y más	613 017	288 390	324 627	572 255	267 877	304 378	40 753	20 505	20 248	9	8	1				
15 y más	487 700	224 498	263 202	465 839	213 981	251 858	21 858	10 515	11 343	3	2	1				
15-24 años	119 380	57 724	61 656	117 643	56 676	60 967	1 737	1 048	689	0	0	0				
<b>66 Departamento de Risaralda Resto</b>																
Total 5 y más	173 639	92 328	81 311	144 638	76 161	68 477	28 923	16 137	12 786	78	30	48				
15 y más	130 015	69 590	60 425	111 981	59 329	52 652	18 010	10 253	7 757	24	8	16				
15-24 años	32 260	16 860	15 400	29 921	15 531	14 390	2 330	1 326	1 004	9	3	6				



**Cuadro 15 (continuación)**  
**Población censada de 5 años y más, por alfabetismo y sexo,**  
**según departamentos, áreas y grandes grupos de edad**  
**2005**

Departamentos, áreas y grandes grupos de edad	Sabe leer y escribir											
	Total						No informa					
	Total		Hombre		Mujer		Sí		No		No informa	
	Total	Hombre	Mujer	Total	Hombre	Mujer	Total	Hombre	Mujer	Total	Hombre	Mujer
<b>68 Departamento de Santander</b>												
Total 5 y más	1 741 168	851 097	890 071	1 585 580	771 957	813 623	155 525	79 116	76 409	63	24	39
15 y más	1 354 734	653 089	701 645	1 251 900	602 616	649 284	102 814	50 465	52 349	20	8	12
15-24 años	354 501	177 199	177 302	347 702	172 859	174 843	6 796	4 339	2 457	3	1	2
<b>68 Departamento de Santander Cabecera</b>												
Total 5 y más	1 289 599	606 868	682 731	1 209 671	569 640	640 031	79 915	37 220	42 695	13	8	5
15 y más	1 016 772	468 372	548 400	967 316	447 393	519 923	49 452	20 977	28 475	4	2	2
15-24 años	268 350	129 414	138 936	265 083	127 407	137 676	3 266	2 007	1 259	1	0	1
<b>68 Departamento de Santander Resto</b>												
Total 5 y más	451 569	244 229	207 340	375 909	202 317	173 592	75 610	41 896	33 714	50	16	34
15 y más	337 962	184 717	153 245	284 584	155 223	129 361	53 362	29 488	23 874	16	6	10
15-24 años	86 151	47 785	38 366	82 619	45 452	37 167	3 530	2 332	1 198	2	1	1
<b>70 Departamento de Sucre</b>												
Total 5 y más	678 730	343 226	335 504	546 882	272 110	274 772	131 822	71 105	60 717	26	11	15
15 y más	502 456	252 469	249 987	407 094	201 709	205 385	95 358	50 758	44 600	4	2	2
15-24 años	143 021	73 412	69 609	134 412	68 012	66 400	8 609	5 400	3 209	0	0	0
<b>70 Departamento de Sucre Cabecera</b>												
Total 5 y más	437 255	212 822	224 433	374 160	180 918	193 242	63 090	31 902	31 188	5	2	3
15 y más	328 307	157 441	170 866	284 585	136 167	148 418	43 721	21 274	22 447	1	0	1
15-24 años	92 050	45 478	46 572	88 602	43 358	45 244	3 448	2 120	1 328	0	0	0
<b>70 Departamento de Sucre Resto</b>												
Total 5 y más	241 475	130 404	111 071	172 722	91 192	81 530	68 732	39 203	29 529	21	9	12
15 y más	174 149	95 028	79 121	122 509	65 542	56 967	51 637	29 484	22 153	3	2	1
15-24 años	50 971	27 934	23 037	45 810	24 654	21 156	5 161	3 280	1 881	0	0	0
<b>73 Departamento del Tolima</b>												
Total 5 y más	1 186 201	587 203	598 998	1 036 957	507 020	529 937	149 060	80 088	68 972	184	95	89
15 y más	902 327	441 585	460 742	803 919	389 314	414 605	98 368	52 256	46 112	40	15	25
15-24 años	218 434	108 656	109 778	210 249	103 632	106 617	8 181	5 022	3 159	4	2	2





**Cuadro 15 (continuación)**  
**Población censada de 5 años y más, por alfabetismo y sexo,**  
**según departamentos, áreas y grandes grupos de edad**  
**2005**

Departamentos, áreas y grandes grupos de edad	Sabe leer y escribir														
	Sí						No						No informa		
	Total	Hombre	Mujer	Total	Hombre	Mujer	Total	Hombre	Mujer	Total	Hombre	Mujer	Total	Hombre	Mujer
<b>88 Departamento de San Andrés, Providencia y Santa Catalina</b>															
Total 5 y más	53 475	26 102	27 373	51 283	25 006	26 277	2 189	1 095	1 094	3	1	2			
15 y más	41 168	19 945	21 223	40 573	19 668	20 905	595	277	318	0	0	0			
15-24 años	9 838	5 073	4 765	9 731	5 006	4 725	107	67	40	0	0	0			
<b>88 Departamento de San Andrés, Providencia y Santa Catalina Cabecera</b>															
Total 5 y más	38 135	18 475	19 660	36 499	17 682	18 817	1 636	793	843	0	0	0			
15 y más	29 057	13 965	15 092	28 645	13 789	14 856	412	176	236	0	0	0			
15-24 años	6 848	3 478	3 370	6 769	3 427	3 342	79	51	28	0	0	0			
<b>88 Departamento de San Andrés, Providencia y Santa Catalina Resto</b>															
Total 5 y más	15 340	7 627	7 713	14 784	7 324	7 460	553	302	251	3	1	2			
15 y más	12 111	5 980	6 131	11 928	5 879	6 049	183	101	82	0	0	0			
15-24 años	2 990	1 595	1 395	2 962	1 579	1 383	28	16	12	0	0	0			
<b>91 Departamento de Amazonas</b>															
Total 5 y más	40 017	20 771	19 246	33 979	17 796	16 183	5 824	2 856	2 968	214	119	95			
15 y más	28 227	14 611	13 616	25 165	13 212	11 953	3 045	1 393	1 652	17	6	11			
15-24 años	9 703	5 104	4 599	9 151	4 810	4 341	548	291	257	4	3	1			
<b>91 Departamento de Amazonas Cabecera</b>															
Total 5 y más	22 491	11 391	11 100	20 678	10 523	10 155	1 767	843	924	46	25	21			
15 y más	16 703	8 396	8 307	15 931	8 085	7 846	770	311	459	2	0	2			
15-24 años	5 612	2 967	2 645	5 490	2 897	2 593	122	70	52	0	0	0			
<b>91 Departamento de Amazonas Resto</b>															
Total 5 y más	17 526	9 380	8 146	13 301	7 273	6 028	4 057	2 013	2 044	168	94	74			
15 y más	11 524	6 215	5 309	9 234	5 127	4 107	2 275	1 082	1 193	15	6	9			
15-24 años	4 091	2 137	1 954	3 661	1 913	1 748	426	221	205	4	3	1			
<b>94 Departamento de Guainía</b>															
Total 5 y más	16 466	8 534	7 932	12 912	7 037	5 875	3 473	1 456	2 017	81	41	40			
15 y más	11 442	5 965	5 477	9 360	5 234	4 126	2 077	730	1 347	5	1	4			
15-24 años	3 447	1 788	1 659	3 231	1 710	1 521	215	77	138	1	1	0			

**Cuadro 15 (continuación)**  
**Población censada de 5 años y más, por alfabetismo y sexo,**  
**según departamentos, áreas y grandes grupos de edad**  
**2005**

Departamen- tos, áreas y grandes grupos de edad	Sabe leer y escribir															
	Total						Sí			No			No informa			
	Total	Hombre	Mujer	Total	Hombre	Mujer	Total	Hombre	Mujer	Total	Hombre	Mujer	Total	Hombre	Mujer	
<b>94 Departamento de Guainía Cabecera</b>																
Total 5 y más	9 606	4 866	4 740	8 102	4 219	3 883	1 484	638	846	20	9	11				
15 y más	6 814	3 453	3 361	5 950	3 147	2 803	861	306	555	3	0	3				
15-24 años	1 968	991	977	1 895	970	925	73	21	52	0	0	0				
<b>94 Departamento de Guainía Resto</b>																
Total 5 y más	6 860	3 668	3 192	4 810	2 818	1 992	1 989	818	1 171	61	32	29				
15 y más	4 628	2 512	2 116	3 410	2 087	1 323	1 216	424	792	2	1	1				
15-24 años	1 479	797	682	1 336	740	596	142	56	86	1	1	0				
<b>95 Departamento de Guaviare</b>																
Total 5 y más	49 205	25 259	23 946	38 436	19 777	18 659	10 701	5 446	5 255	68	36	32				
15 y más	35 649	18 541	17 108	28 386	14 814	13 572	7 252	3 721	3 531	11	6	5				
15-24 años	9 162	4 352	4 810	8 184	3 825	4 359	975	525	450	3	2	1				
<b>95 Departamento de Guaviare Cabecera</b>																
Total 5 y más	39 192	19 314	19 878	30 701	15 106	15 595	8 488	4 207	4 281	3	1	2				
15 y más	28 168	13 853	14 315	22 363	11 007	11 356	5 805	2 846	2 959	0	0	0				
15-24 años	7 623	3 520	4 103	6 832	3 104	3 728	791	416	375	0	0	0				
<b>95 Departamento de Guaviare Resto</b>																
Total 5 y más	10 013	5 945	4 068	7 735	4 671	3 064	2 213	1 239	974	65	35	30				
15 y más	7 481	4 688	2 793	6 023	3 807	2 216	1 447	875	572	11	6	5				
15-24 años	1 539	832	707	1 352	721	631	184	109	75	3	2	1				
<b>97 Departamento de Vaupés</b>																
Total 5 y más	16 590	8 487	8 103	12 405	6 463	5 942	4 164	2 016	2 148	21	8	13				
15 y más	12 137	6 282	5 855	9 047	4 823	4 224	3 086	1 457	1 629	4	2	2				
15-24 años	3 700	1 932	1 768	3 141	1 660	1 481	558	271	287	1	1	0				
<b>97 Departamento de Vaupés Cabecera</b>																
Total 5 y más	11 923	5 962	5 961	9 176	4 622	4 554	2 743	1 339	1 404	4	1	3				
15 y más	9 090	4 602	4 488	6 906	3 553	3 353	2 182	1 048	1 134	2	1	1				
15-24 años	2 720	1 376	1 344	2 284	1 164	1 120	436	212	224	0	0	0				

**Cuadro 15 (conclusión)**  
**Población censada de 5 años y más, por alfabetismo y sexo,**  
**según departamentos, áreas y grandes grupos de edad**  
**2005**

Departamentos, áreas y grandes grupos de edad	Sabe leer y escribir												
	Total					No informa							
	Total	Hombre	Mujer	Total	Hombre	Mujer	Total	Hombre	Mujer	Total			
<b>97 Departamento de Vaupés Resto</b>													
Total 5 y más	4 667	2 525	2 142	3 229	1 841	1 388	1 421	677	744	17	7	10	
15 y más	3 047	1 680	1 367	2 141	1 270	871	904	409	495	2	1	1	
15-24 años	980	556	424	857	496	361	122	59	63	1	1	0	
<b>99 Departamento de Vichada</b>													
Total 5 y más	36 770	19 243	17 527	26 822	14 442	12 380	9 809	4 724	5 085	139	77	62	
15 y más	25 870	13 734	12 136	19 741	10 870	8 871	6 115	2 857	3 258	14	7	7	
15-24 años	8 177	4 229	3 948	7 181	3 749	3 432	991	478	513	5	2	3	
<b>99 Departamento de Vichada Cabecera</b>													
Total 5 y más	16 366	8 359	8 007	13 344	6 891	6 453	2 965	1 436	1 529	57	32	25	
15 y más	11 841	6 127	5 714	9 818	5 148	4 670	2 021	978	1 043	2	1	1	
15-24 años	3 727	1 969	1 758	3 432	1 813	1 619	294	156	138	1	0	1	
<b>99 Departamento de Vichada Resto</b>													
Total 5 y más	20 404	10 884	9 520	13 478	7 551	5 927	6 844	3 288	3 556	82	45	37	
15 y más	14 029	7 607	6 422	9 923	5 722	4 201	4 094	1 879	2 215	12	6	6	
15-24 años	4 450	2 260	2 190	3 749	1 936	1 813	697	322	375	4	2	2	

Fuente: DANE

**Cuadro 16**

**Población censada de 5 años y más, por actividad realizada la semana anterior, según departamentos, áreas y sexo 2005**

Departamentos, áreas y sexo	Total	Actividad realizada la semana anterior												
		Trabajo	Buscó trabajo pero había trabajado antes	Buscó trabajo por primera vez	Incapacitada para trabajar	Jubilada, pensiónada, rentista	Estudiante	Oficios del hogar	Otra situación	No informa				
<b>00 Total nacional</b>														
Total	37 359 523	13 659 617	900 303	204 697	502 759	742 013	8 906 132	7 094 309	4 255 656	1 094 037				
Hombre	18 229 938	8 793 494	579 260	125 565	287 037	436 055	4 444 210	547 952	2 447 708	568 657				
Mujer	19 129 585	4 866 123	321 043	79 132	215 722	305 958	4 461 922	6 546 357	1 807 948	525 380				
<b>00 Total nacional Cabecera</b>														
Total	28 602 472	10 848 232	832 860	165 777	345 843	711 348	7 221 532	4 779 586	2 957 157	740 137				
Hombre	13 598 142	6 464 601	524 507	97 959	187 092	413 370	3 584 355	280 747	1 673 515	371 996				
Mujer	15 004 330	4 383 631	308 353	67 818	158 751	297 978	3 637 177	4 498 839	1 283 642	368 141				
<b>00 Total nacional Resto</b>														
Total	8 757 051	2 811 385	67 443	38 920	156 916	30 665	1 684 600	2 314 723	1 298 499	353 900				
Hombre	4 631 796	2 328 893	54 753	27 606	99 945	22 685	859 855	267 205	774 193	196 661				
Mujer	4 125 255	482 492	12 690	11 314	56 971	7 980	824 745	2 047 518	524 306	157 239				
<b>05 Departamento de Antioquia</b>														
Total	5 090 645	1 897 984	104 419	19 669	55 977	125 600	1 188 695	989 168	569 285	139 848				
Hombre	2 446 699	1 230 852	69 017	11 728	33 354	70 861	584 886	48 228	327 242	70 531				
Mujer	2 643 946	667 132	35 402	7 941	22 623	54 739	603 809	940 940	242 043	69 317				
<b>05 Departamento de Antioquia Cabecera</b>														
Total	3 978 455	1 506 908	96 228	16 831	40 979	120 549	949 587	701 508	426 466	119 399				
Hombre	1 862 381	898 409	62 650	9 829	22 980	67 076	465 529	33 752	242 655	59 501				
Mujer	2 116 074	608 499	33 578	7 002	17 999	53 473	484 058	667 756	183 811	59 898				
<b>05 Departamento de Antioquia Resto</b>														
Total	1 112 190	391 076	8 191	2 838	14 998	5 051	239 108	287 660	142 819	20 449				
Hombre	584 318	332 443	6 367	1 899	10 374	3 785	119 357	14 476	84 587	11 030				
Mujer	527 872	58 633	1 824	939	4 624	1 266	119 751	273 184	58 232	9 419				
<b>08 Departamento del Atlántico</b>														
Total	1 896 567	612 638	71 753	23 102	17 917	37 618	497 557	367 086	253 038	15 858				
Hombre	915 592	389 429	47 894	14 250	9 994	23 461	249 254	22 953	150 412	7 945				
Mujer	980 975	223 209	23 859	8 852	7 923	14 157	248 303	344 133	102 626	7 913				

**Cuadro 16 (continuación)**  
**Población censada de 5 años y más, por actividad realizada la semana anterior,**  
**según departamentos, áreas y sexo**  
**2005**

Departamentos, áreas y sexo	Total	Actividad realizada la semana anterior								
		Trabajó	Buscó trabajo pero había trabajado antes	Buscó trabajo por primera vez	Incapacitada para trabajar	Jubilada, pensiónada rentista	Estudiante	Oficios del hogar	Otra situación	No informa
<b>08 Departamento del Atlántico Cabecera</b>										
Total	1 805 542	587 959	70 648	21 969	16 832	37 242	474 392	345 003	236 359	15 138
Hombre	866 763	369 022	46 951	13 363	9 303	23 181	237 260	20 779	139 313	7 591
Mujer	938 779	218 937	23 697	8 606	7 529	14 061	237 132	324 224	97 046	7 547
<b>08 Departamento del Atlántico Resto</b>										
Total	91 025	24 679	1 105	1 133	1 085	376	23 165	22 083	16 679	720
Hombre	48 829	20 407	943	887	691	280	11 994	2 174	11 099	354
Mujer	42 196	4 272	162	246	394	96	11 171	19 909	5 580	366
<b>11 Departamento de Bogotá, D. C.</b>										
Total	6 213 696	2 688 755	199 506	24 363	50 010	199 475	1 498 091	773 050	405 120	375 326
Hombre	2 951 927	1 496 652	112 707	12 778	24 646	106 016	747 005	44 084	221 649	186 390
Mujer	3 261 769	1 192 103	86 799	11 585	25 364	93 459	751 086	728 966	183 471	188 936
<b>11 Departamento de Bogotá, D. C. Cabecera</b>										
Total	6 199 784	2 683 605	199 390	24 301	49 689	199 393	1 494 817	770 155	404 123	374 311
Hombre	2 944 647	1 492 733	112 616	12 735	24 442	105 965	745 359	43 867	221 049	185 881
Mujer	3 255 137	1 190 872	86 774	11 566	25 247	93 428	749 458	726 288	183 074	188 430
<b>11 Departamento de Bogotá, D. C. Resto</b>										
Total	13 912	5 150	116	62	321	82	3 274	2 895	997	1 015
Hombre	7 280	3 919	91	43	204	51	1 646	217	600	509
Mujer	6 632	1 231	25	19	117	31	1 628	2 678	397	506
<b>13 Departamento de Bolívar</b>										
Total	1 629 806	499 089	41 186	17 283	17 660	22 389	413 798	329 035	255 679	33 687
Hombre	811 235	341 526	27 087	11 004	10 221	14 004	209 272	30 909	149 914	17 298
Mujer	818 571	157 563	14 099	6 279	7 439	8 385	204 526	298 126	105 765	16 389
<b>13 Departamento de Bolívar Cabecera</b>										
Total	1 257 429	400 937	38 086	14 262	12 957	21 948	336 905	234 689	172 866	24 779
Hombre	609 230	256 898	24 462	8 692	7 225	13 682	169 001	18 167	98 604	12 499
Mujer	648 199	144 039	13 624	5 570	5 732	8 266	167 904	216 522	74 262	12 280



**Cuadro 16 (continuación)**  
**Población censada de 5 años y más, por actividad realizada la semana anterior,**  
**según departamentos, áreas y sexo**  
**2005**

Departamentos, áreas y sexo	Total	Actividad realizada la semana anterior									
		Trabajo	Busco tra- bajo pero había traba- jado antes	Busco tra- bajo por primera vez	Incapacita da para trabajar	Jubilada, pensio- nada rentista	Estu- dian- te	Oficios del hogar	Otra situación	No informa	
<b>13 Departamento de Bolívar Resto</b>											
Total	372 377	98 152	3 100	3 021	4 703	441	76 893	94 346	82 813	8 908	
Hombre	202 005	84 628	2 625	2 312	2 996	322	40 271	12 742	51 310	4 799	
Mujer	170 372	13 524	475	709	1 707	119	36 622	81 604	31 503	4 109	
<b>15 Departamento de Boyacá</b>											
Total	1 092 553	355 406	17 214	6 220	25 407	16 532	298 583	261 462	98 494	13 235	
Hombre	541 971	245 347	11 461	3 879	14 496	10 716	150 089	38 499	60 615	6 869	
Mujer	550 582	110 059	5 753	2 341	10 911	5 816	148 494	222 963	37 879	6 366	
<b>15 Departamento de Boyacá Cabecera</b>											
Total	571 908	208 912	14 075	3 505	10 192	14 400	178 573	93 557	42 041	6 653	
Hombre	269 581	121 046	8 836	2 023	5 130	9 053	88 483	6 622	24 974	3 414	
Mujer	302 327	87 866	5 239	1 482	5 062	5 347	90 090	86 935	17 067	3 239	
<b>15 Departamento de Boyacá Resto</b>											
Total	520 645	146 494	3 139	2 715	15 215	2 132	120 010	167 905	56 453	6 582	
Hombre	272 390	124 301	2 625	1 856	9 366	1 663	61 606	31 877	35 641	3 455	
Mujer	248 255	22 193	514	859	5 849	469	58 404	136 028	20 812	3 127	
<b>17 Departamento de Caldas</b>											
Total	825 997	304 098	17 609	2 603	13 740	22 547	193 673	179 475	84 005	8 247	
Hombre	401 375	210 750	11 549	1 536	8 296	13 484	96 662	5 539	49 458	4 101	
Mujer	424 622	93 348	6 060	1 067	5 444	9 063	97 011	173 936	34 547	4 146	
<b>17 Departamento de Caldas Cabecera</b>											
Total	598 738	218 491	16 567	2 309	9 799	21 738	146 599	116 723	62 689	3 823	
Hombre	280 869	134 496	10 685	1 358	5 545	12 870	73 150	4 001	36 875	1 889	
Mujer	317 869	83 995	5 882	951	4 254	8 868	73 449	112 722	25 814	1 934	
<b>17 Departamento de Caldas Resto</b>											
Total	227 259	85 607	1 042	294	3 941	809	47 074	62 752	21 316	4 424	
Hombre	120 506	76 254	864	178	2 751	614	23 512	1 538	12 583	2 212	
Mujer	106 753	9 353	178	116	1 190	195	23 562	61 214	8 733	2 212	

**Cuadro 16 (continuación)**  
**Población censada de 5 años y más, por actividad realizada la semana anterior,**  
**según departamentos, áreas y sexo**  
**2005**

Departamentos, áreas y sexo	Total	Actividad realizada la semana anterior									
		Trabajo	Buscó tra- bajo pero había traba- jado antes	Buscó tra- bajo por primera vez	Incapacita da para trabajar	Jubilada, pensi- nada rentista	Estu- dian- te	Oficios del hogar	Otra situación	No informa	
<b>18 Departamento de Caquetá</b>											
Total	291 480	95 227	5 597	1 285	5 085	1 201	60 260	62 040	39 407	21 378	
Hombre	147 411	66 880	4 081	895	3 069	757	29 910	7 096	22 998	11 725	
Mujer	144 069	28 347	1 516	390	2 016	444	30 350	54 944	16 409	9 653	
<b>18 Departamento de Caquetá cabecera</b>											
Total	197 748	59 096	5 296	1 158	3 609	1 121	49 583	40 259	28 759	8 867	
Hombre	94 887	37 434	3 831	812	2 107	710	24 470	4 540	16 511	4 472	
Mujer	102 861	21 662	1 465	346	1 502	411	25 113	35 719	12 248	4 395	
<b>18 Departamento de Caquetá Resto</b>											
Total	93 732	36 131	301	127	1 476	80	10 677	21 781	10 648	12 511	
Hombre	52 524	29 446	250	83	962	47	5 440	2 556	6 487	7 253	
Mujer	41 208	6 685	51	44	514	33	5 237	19 225	4 161	5 258	
<b>19 Departamento del Cauca</b>											
Total	1 055 075	349 687	19 741	6 660	19 631	11 181	225 636	233 260	160 696	28 583	
Hombre	524 661	244 747	13 084	4 215	11 103	7 171	112 920	22 351	93 081	15 989	
Mujer	530 414	104 940	6 657	2 445	8 528	4 010	112 716	210 909	67 615	12 594	
<b>19 Departamento del Cauca Cabecera</b>											
Total	435 915	148 165	14 881	3 787	6 838	10 085	118 334	74 535	55 008	4 282	
Hombre	205 888	87 302	9 203	2 162	3 587	6 346	58 567	5 118	31 405	2 198	
Mujer	230 027	60 863	5 678	1 625	3 251	3 739	59 767	69 417	23 603	2 084	
<b>19 Departamento del Cauca Resto</b>											
Total	619 160	201 522	4 860	2 873	12 793	1 096	107 302	158 725	105 688	24 301	
Hombre	318 773	157 445	3 881	2 053	7 516	825	54 353	17 233	61 676	13 791	
Mujer	300 387	44 077	979	820	5 277	271	52 949	141 492	44 012	10 510	
<b>20 Departamento del Cesar</b>											
Total	766 808	254 609	18 454	6 313	9 310	3 678	201 762	153 867	109 453	9 362	
Hombre	380 568	177 824	12 232	4 183	5 338	2 279	101 223	12 750	59 910	4 829	
Mujer	386 240	76 785	6 222	2 130	3 972	1 399	100 539	141 117	49 543	4 533	

**Cuadro 16 (continuación)**  
**Población censada de 5 años y más, por actividad realizada la semana anterior,**  
**según departamentos, áreas y sexo**  
**2005**

Departamentos, áreas y sexo	Total	Actividad realizada la semana anterior											
		Trabajo	Buscaba trabajo antes	Buscó trabajo por primera vez	Incapacitada para trabajar	Jubilada, pensada rentista	Estudiante	Oficios del hogar	Otra situación	No informa			
<b>20 Departamento del Cesar Cabecera</b>													
Total	551 815	183 358	16 648	5 144	7 346	3 462	152 537	99 888	80 098	3 334			
Hombre	263 649	117 380	10 725	3 319	4 108	2 122	75 588	5 840	42 882	1 685			
Mujer	288 166	65 978	5 923	1 825	3 238	1 340	76 949	94 048	37 216	1 649			
<b>20 Departamento del Cesar Resto</b>													
Total	214 993	71 251	1 806	1 169	1 964	216	49 225	53 979	29 355	6 028			
Hombre	116 919	60 444	1 507	864	1 230	157	25 635	6 910	17 028	3 144			
Mujer	98 074	10 807	299	305	734	59	23 590	47 069	12 327	2 884			
<b>23 Departamento de Córdoba</b>													
Total	1 292 996	371 636	20 270	8 708	16 057	6 580	248 087	347 631	265 013	9 014			
Hombre	649 327	278 470	15 561	5 983	9 596	4 289	127 706	48 847	154 221	4 654			
Mujer	643 669	93 166	4 709	2 725	6 461	2 291	120 381	298 784	110 792	4 360			
<b>23 Departamento de Córdoba Cabecera</b>													
Total	665 203	212 270	13 936	4 979	7 597	5 858	133 628	147 598	136 975	2 362			
Hombre	316 661	138 111	9 859	3 149	4 192	3 746	67 064	12 224	77 110	1 206			
Mujer	348 542	74 159	4 077	1 830	3 405	2 112	66 564	135 374	59 865	1 156			
<b>23 Departamento de Córdoba Resto</b>													
Total	627 793	159 366	6 334	3 729	8 460	722	114 459	200 033	128 038	6 652			
Hombre	332 666	140 359	5 702	2 834	5 404	543	60 642	36 623	77 111	3 448			
Mujer	295 127	19 007	632	895	3 056	179	53 817	163 410	50 927	3 204			
<b>25 Departamento de Cundinamarca</b>													
Total	2 018 433	778 821	38 546	8 214	33 345	35 598	496 123	380 627	208 873	38 286			
Hombre	1 005 717	511 896	25 007	4 904	19 416	21 949	247 580	35 280	120 252	19 433			
Mujer	1 012 716	266 925	13 539	3 310	13 929	13 649	248 543	345 347	88 621	18 853			
<b>25 Departamento de Cundinamarca Cabecera</b>													
Total	1 304 621	527 348	32 618	5 651	16 490	30 355	343 048	203 613	120 605	24 893			
Hombre	628 249	312 914	20 468	3 301	8 753	18 309	170 175	14 615	67 179	12 535			
Mujer	676 372	214 434	12 150	2 350	7 737	12 046	172 873	188 998	53 426	12 358			

**Cuadro 16 (continuación)**  
**Población censada de 5 años y más, por actividad realizada la semana anterior,**  
**según departamentos, áreas y sexo**  
**2005**

Departamentos, áreas y sexo	Total	Actividad realizada la semana anterior												
		Trabajo	Buscó tra- bajo pero había traba- jado antes	Buscó tra- bajo por primera vez	Incapacita da para trabajar	Jubilada, pensi- nada rentista	Estu- diente	Oficios del hogar	Otra situación	No informa				
<b>25 Departamento de Cundinamarca Resto</b>														
Total	713 812	251 473	5 928	2 563	16 855	5 243	153 075	177 014	88 268	13 393				
Hombre	377 468	198 982	4 539	1 603	10 663	3 640	77 405	20 665	53 073	6 898				
Mujer	336 344	52 491	1 389	960	6 192	1 603	75 670	156 349	35 195	6 495				
<b>27 Departamento del Chocó</b>														
Total	331 205	95 162	2 533	1 043	3 898	2 136	25 978	62 026	74 651	63 778				
Hombre	162 830	58 392	1 645	621	1 932	1 107	12 417	9 168	40 918	36 630				
Mujer	168 375	36 770	888	422	1 966	1 029	13 561	52 858	33 733	27 148				
<b>27 Departamento del Chocó Cabecera</b>														
Total	185 329	51 633	2 286	1 037	2 054	2 020	24 473	35 404	46 529	19 893				
Hombre	86 740	29 656	1 476	615	960	1 039	11 602	4 985	25 238	11 169				
Mujer	98 589	21 977	810	422	1 094	981	12 871	30 419	21 291	8 724				
<b>27 Departamento del Chocó Resto</b>														
Total	145 876	43 529	247	6	1 844	116	1 505	26 622	28 122	43 885				
Hombre	76 090	28 736	169	6	972	68	815	4 183	15 680	25 461				
Mujer	69 786	14 793	78	0	872	48	690	22 439	12 442	18 424				
<b>41 Departamento del Huila</b>														
Total	890 875	305 524	16 818	4 028	20 700	9 192	221 413	197 523	100 994	14 683				
Hombre	445 149	222 658	11 993	2 637	12 346	5 754	109 660	12 331	60 442	7 328				
Mujer	445 726	82 866	4 825	1 391	8 354	3 438	111 753	185 192	40 552	7 355				
<b>41 Departamento del Huila Cabecera</b>														
Total	540 504	184 124	15 085	3 041	12 224	8 802	147 478	104 550	58 807	6 393				
Hombre	257 150	114 981	10 509	1 936	6 709	5 488	72 709	6 410	35 215	3 193				
Mujer	283 354	69 143	4 576	1 105	5 515	3 314	74 769	98 140	23 592	3 200				
<b>41 Departamento del Huila Resto</b>														
Total	350 371	121 400	1 733	987	8 476	390	73 935	92 973	42 187	8 290				
Hombre	187 999	107 677	1 484	701	5 637	266	36 951	5 921	25 227	4 135				
Mujer	162 372	13 723	249	286	2 839	124	36 984	87 052	16 960	4 155				

**Cuadro 16 (continuación)**  
**Población censada de 5 años y más, por actividad realizada la semana anterior,**  
**según departamentos, áreas y sexo**  
**2005**

Departamentos, áreas y sexo	Total	Actividad realizada la semana anterior												
		Trabajó	Buscó trabajo pero había trabajado antes	Buscó trabajo por primera vez	Incapacitada para trabajar	Jubilada, pensiónada, rentista	Estudiante	Oficios del hogar	Otra situación	No informa				
<b>44 Departamento de La Guajira</b>														
Total	546 452	113 053	6 711	7 384	5 107	1 757	110 518	97 341	140 193	64 388				
Hombre	268 893	73 447	4 563	4 699	2 759	916	54 528	21 281	74 778	31 922				
Mujer	277 559	39 606	2 148	2 685	2 348	841	55 990	76 060	65 415	32 466				
<b>44 Departamento de La Guajira Cabecera</b>														
Total	294 146	84 559	5 445	5 046	3 080	1 515	82 817	43 430	48 767	19 487				
Hombre	142 501	52 653	3 594	3 057	1 633	792	40 633	5 106	25 152	9 881				
Mujer	151 645	31 906	1 851	1 989	1 447	723	42 184	38 324	23 615	9 606				
<b>44 Departamento de La Guajira Resto</b>														
Total	252 306	28 494	1 266	2 338	2 027	242	27 701	53 911	91 426	44 901				
Hombre	126 392	20 794	969	1 642	1 126	124	13 895	16 175	49 626	22 041				
Mujer	125 914	7 700	297	696	901	118	13 806	37 736	41 800	22 860				
<b>47 Departamento de Magdalena</b>														
Total	992 787	306 461	28 539	9 424	11 184	12 116	255 072	203 495	152 250	14 246				
Hombre	499 573	219 065	19 716	6 399	6 471	7 087	128 972	17 669	86 951	7 243				
Mujer	493 214	87 396	8 823	3 025	4 713	5 029	126 100	185 826	65 299	7 003				
<b>47 Departamento de Magdalena Cabecera</b>														
Total	692 228	217 971	25 335	6 718	7 950	11 384	190 044	129 248	97 572	6 006				
Hombre	336 291	142 745	17 045	4 255	4 416	6 553	95 217	8 084	54 916	3 060				
Mujer	355 937	75 226	8 290	2 463	3 534	4 831	94 827	121 164	42 656	2 946				
<b>47 Departamento de Magdalena Resto</b>														
Total	300 559	88 490	3 204	2 706	3 234	732	65 028	74 247	54 678	8 240				
Hombre	163 282	76 320	2 671	2 144	2 055	534	33 755	9 585	32 035	4 183				
Mujer	137 277	12 170	533	562	1 179	198	31 273	64 662	22 643	4 057				
<b>50 Departamento del Meta</b>														
Total	637 369	242 353	15 259	1 979	8 865	7 500	151 743	117 852	78 593	13 225				
Hombre	319 309	159 373	10 319	1 251	5 246	4 963	76 209	8 027	46 227	7 694				
Mujer	318 060	82 980	4 940	728	3 619	2 537	75 534	109 825	32 366	5 531				

**Cuadro 16 (continuación)**  
**Población censada de 5 años y más, por actividad realizada la semana anterior,**  
**según departamentos, áreas y sexo**  
**2005**

Departamentos, áreas y sexo	Total	Actividad realizada la semana anterior									
		Trabajo	Buscó trabajo pero había trabajado antes	Buscó trabajo por primera vez	Incapacitada para trabajar	Jubilada, pensiónada, rentista	Estudiante	Oficios del hogar	Otra situación	No informa	
<b>50 Departamento del Meta Cabecera</b>											
Total	5 16 019	199 554	14 467	1 752	7 232	7 056	127 362	89 319	64 023	5 254	
Hombre	251 992	123 792	9 642	1 098	4 159	4 630	63 411	5 555	37 059	2 646	
Mujer	264 027	75 762	4 825	654	3 073	2 426	63 951	83 764	26 964	2 608	
<b>50 Departamento del Meta Resto</b>											
Total	121 350	42 799	792	227	1 633	444	24 381	28 533	14 570	7 971	
Hombre	67 317	35 581	677	153	1 087	333	12 798	2 472	9 168	5 048	
Mujer	54 033	7 218	115	74	546	111	11 583	26 061	5 402	2 923	
<b>52 Departamento de Nariño</b>											
Total	1 331 434	457 864	31 630	10 357	29 297	10 209	298 525	286 223	137 672	69 657	
Hombre	656 570	311 691	21 568	6 617	17 098	6 793	148 758	19 148	84 246	40 651	
Mujer	674 864	146 173	10 062	3 740	12 199	3 416	149 767	267 075	53 426	29 006	
<b>52 Departamento de Nariño Cabecera</b>											
Total	635 137	230 509	22 986	5 954	11 003	9 579	177 866	107 033	52 664	17 543	
Hombre	301 437	136 820	14 647	3 519	5 901	6 330	88 109	5 463	31 479	9 169	
Mujer	333 700	93 689	8 339	2 435	5 102	3 249	89 757	101 570	21 185	8 374	
<b>52 Departamento de Nariño Resto</b>											
Total	696 297	227 355	8 644	4 403	18 294	630	120 659	179 190	85 008	52 114	
Hombre	355 133	174 871	6 921	3 098	11 197	463	60 649	13 685	52 767	31 482	
Mujer	341 164	52 484	1 723	1 305	7 097	167	60 010	165 505	32 241	20 632	
<b>54 Departamento de Norte de Santander</b>											
Total	1 085 489	421 491	15 627	3 460	20 072	11 179	265 527	216 914	120 216	11 003	
Hombre	534 562	287 145	10 907	2 048	11 986	6 989	131 449	10 114	68 019	5 905	
Mujer	550 927	134 346	4 720	1 412	8 086	4 190	134 078	206 800	52 197	5 098	
<b>54 Departamento de Norte de Santander Cabecera</b>											
Total	855 348	336 348	14 909	3 019	15 530	10 939	229 836	155 168	84 731	4 868	
Hombre	409 856	211 718	10 321	1 768	8 965	6 822	113 351	6 384	48 015	2 512	
Mujer	445 492	124 630	4 588	1 251	6 565	4 117	116 485	148 784	36 716	2 356	

**Cuadro 16 (continuación)**  
**Población censada de 5 años y más, por actividad realizada la semana anterior,**  
**según departamentos, áreas y sexo**  
**2005**

Departamentos, áreas y sexo	Total	Actividad realizada la semana anterior												
		Trabajo	Buscó tra- bajo pero había traba- jado antes	Buscó tra- bajo por primera vez	Incapacita da para trabajar	Jubilada, pensionada rentista	Estu- diante	Oficios del hogar	Otra situación	No informa				
<b>54 Departamento de Norte de Santander Resto</b>														
Total	230 141	85 143	718	441	4 542	240	35 691	61 746	35 485	6 135				
Hombre	124 706	75 427	586	280	3 021	167	18 098	3 730	20 004	3 393				
Mujer	105 435	9 716	132	161	1 521	73	17 593	58 016	15 481	2 742				
<b>63 Departamento del Quindío</b>														
Total	476 759	174 529	14 872	1 664	8 176	11 560	111 804	99 162	54 340	652				
Hombre	231 213	116 160	10 254	1 000	4 920	7 396	55 808	3 521	31 815	339				
Mujer	245 546	58 369	4 618	664	3 256	4 164	55 996	95 641	22 525	313				
<b>63 Departamento del Quindío Cabecera</b>														
Total	413 229	148 501	14 398	1 564	7 366	11 031	98 032	83 568	48 347	422				
Hombre	196 219	93 775	9 863	934	4 372	7 005	48 766	3 112	28 179	213				
Mujer	217 010	54 726	4 535	630	2 994	4 026	49 266	80 456	20 168	209				
<b>63 Departamento del Quindío Resto</b>														
Total	63 530	26 028	474	100	810	529	13 772	15 594	5 993	230				
Hombre	34 994	22 385	391	66	548	391	7 042	409	3 636	126				
Mujer	28 536	3 643	83	34	262	138	6 730	15 185	2 357	104				
<b>66 Departamento de Risaralda</b>														
Total	786 656	307 720	15 215	2 445	10 820	18 379	176 713	164 095	87 371	3 898				
Hombre	380 718	205 281	10 803	1 527	6 556	10 922	88 448	5 352	49 873	1 956				
Mujer	405 938	102 439	4 412	918	4 264	7 457	88 265	158 743	37 498	1 942				
<b>66 Departamento de Risaralda Cabecera</b>														
Total	613 017	240 612	14 066	2 200	8 093	17 423	140 110	120 651	68 828	1 034				
Hombre	288 390	148 539	9 855	1 364	4 732	10 174	69 692	4 138	39 371	525				
Mujer	324 627	92 073	4 211	836	3 361	7 249	70 418	116 513	29 457	509				
<b>66 Departamento de Risaralda Resto</b>														
Total	173 639	67 108	1 149	245	2 727	956	36 603	43 444	18 543	2 864				
Hombre	92 328	56 742	948	163	1 824	748	18 756	1 214	10 502	1 431				
Mujer	81 311	10 366	201	82	903	208	17 847	42 230	8 041	1 433				

**Cuadro 16 (continuación)**  
**Población censada de 5 años y más, por actividad realizada la semana anterior,**  
**según departamentos, áreas y sexo**  
**2005**

Departamentos, áreas y sexo	Total	Actividad realizada la semana anterior																	
		Trabajo	Buscó tra- bajo pero había traba- jado antes	Buscó tra- bajo por primera vez	Incapacita da para trabajar	Jubilada, pensionada rentista	Estu- diente	Oficios del hogar	Otra situación	No informa									
<b>68 Departamento de Santander</b>																			
Total	1 741 168	693 712	40 434	6 659	31 280	36 569	427 648	328 523	169 022	7 321									
Hombre	851 097	446 983	25 175	3 894	18 079	22 252	213 482	21 950	95 442	3 840									
Mujer	890 071	246 729	15 259	2 765	13 201	14 317	214 166	306 573	73 580	3 481									
<b>68 Departamento de Santander Cabecera</b>																			
Total	1 289 599	527 713	38 233	5 518	20 256	35 410	345 994	203 548	108 900	4 027									
Hombre	606 868	304 836	23 428	3 139	10 817	21 429	171 935	8 929	60 322	2 033									
Mujer	682 731	222 877	14 805	2 379	9 439	13 981	174 059	194 619	48 578	1 994									
<b>68 Departamento de Santander Resto</b>																			
Total	451 569	165 999	2 201	1 141	11 024	1 159	81 654	124 975	60 122	3 294									
Hombre	244 229	142 147	1 747	755	7 262	823	41 547	13 021	35 120	1 807									
Mujer	207 340	23 852	454	386	3 762	336	40 107	111 954	25 002	1 487									
<b>70 Departamento de Sucre</b>																			
Total	678 730	190 192	12 613	6 284	9 255	3 177	150 436	174 099	128 005	4 669									
Hombre	343 226	141 061	9 218	4 117	5 382	2 014	77 518	25 809	75 661	2 446									
Mujer	335 504	49 131	3 395	2 167	3 873	1 163	72 918	148 290	52 344	2 223									
<b>70 Departamento de Sucre Cabecera</b>																			
Total	437 255	132 933	10 677	3 903	5 869	2 976	101 821	95 953	81 755	1 368									
Hombre	212 822	90 041	7 574	2 435	3 251	1 879	51 551	8 589	46 788	714									
Mujer	224 433	42 892	3 103	1 468	2 618	1 097	50 270	87 364	34 967	654									
<b>70 Departamento de Sucre Resto</b>																			
Total	241 475	57 259	1 936	2 381	3 386	201	48 615	78 146	46 250	3 301									
Hombre	130 404	51 020	1 644	1 682	2 131	135	25 967	17 220	28 873	1 732									
Mujer	111 071	6 239	292	699	1 255	66	22 648	60 926	17 377	1 569									
<b>73 Departamento del Tolima</b>																			
Total	1 186 201	396 886	25 668	5 099	23 806	22 321	286 769	263 400	144 914	17 338									
Hombre	587 203	273 427	17 096	3 331	13 796	13 971	143 020	26 418	87 079	9 065									
Mujer	598 998	123 459	8 572	1 768	10 010	8 350	143 749	236 982	57 835	8 273									



**Cuadro 16 (continuación)**  
**Población censada de 5 años y más, por actividad realizada la semana anterior,**  
**según departamentos, áreas y sexo**  
**2005**

Departamentos, áreas y sexo	Total	Actividad realizada la semana anterior									
		Trabajo	Buscó trabajo pero había trabajado antes	Buscó trabajo por primera vez	Incapacitada para trabajar	Jubilada, pensiónada, rentista	Estudiante	Oficios del hogar	Otra situación	No informa	
<b>73 Departamento del Tolima Cabecera</b>											
Total	808 700	278 577	23 784	3 877	15 999	21 436	211 040	154 378	89 541	10 068	
Hombre	383 112	169 387	15 482	2 468	8 749	13 291	104 203	11 035	53 365	5 132	
Mujer	425 588	109 190	8 302	1 409	7 250	8 145	106 837	143 343	36 176	4 936	
<b>73 Departamento del Tolima Resto</b>											
Total	377 501	118 309	1 884	1 222	7 807	885	75 729	109 022	55 373	7 270	
Hombre	204 091	104 040	1 614	863	5 047	680	38 817	15 383	33 714	3 933	
Mujer	173 410	14 269	270	359	2 760	205	36 912	93 639	21 659	3 337	
<b>76 Departamento del Valle</b>											
Total	3 696 843	1 452 514	108 142	17 988	45 271	110 094	957 124	655 937	309 202	40 571	
Hombre	1 762 882	891 974	67 790	10 538	24 604	68 901	475 120	29 487	173 485	20 983	
Mujer	1 933 961	560 540	40 352	7 450	20 667	41 193	482 004	626 450	135 717	19 588	
<b>76 Departamento del Valle Cabecera</b>											
Total	3 212 701	1 274 728	102 257	16 213	39 263	102 797	844 954	541 627	266 443	24 419	
Hombre	1 513 111	753 372	63 321	9 367	20 814	63 228	418 327	24 818	147 673	12 191	
Mujer	1 699 590	521 356	38 936	6 846	18 449	39 569	426 627	516 809	118 770	12 228	
<b>76 Departamento del Valle Resto</b>											
Total	484 142	177 786	5 885	1 775	6 008	7 297	112 170	114 310	42 759	16 152	
Hombre	249 771	138 602	4 469	1 171	3 790	5 673	56 793	4 669	25 812	8 792	
Mujer	234 371	39 184	1 416	604	2 218	1 624	55 377	109 641	16 947	7 360	
<b>81 Departamento de Arauca</b>											
Total	135 730	52 960	2 258	584	1 863	259	29 223	24 323	18 218	6 042	
Hombre	69 277	35 186	1 684	414	1 045	153	14 564	2 778	10 068	3 385	
Mujer	66 453	17 774	574	170	818	106	14 659	21 545	8 150	2 657	
<b>81 Departamento de Arauca Cabecera</b>											
Total	120 183	45 927	2 184	582	1 660	251	28 851	20 310	16 500	3 918	
Hombre	60 723	30 172	1 625	413	907	147	14 346	2 062	9 093	1 958	
Mujer	59 460	15 755	559	169	753	104	14 505	18 248	7 407	1 960	

**Cuadro 16 (continuación)**  
**Población censada de 5 años y más, por actividad realizada la semana anterior,**  
**según departamentos, áreas y sexo**  
**2005**

Departamentos, áreas y sexo	Total	Actividad realizada la semana anterior																		
		Trabajo	Buscó tra- bajo pero había traba- jado antes	Buscó tra- bajo por primera vez	Incapacita da para trabajar	Jubilada, pensi- nada rentista	Estu- dian- te	Oficios del hogar	Otra situación	No informa										
<b>81 Departamento de Arauca Resto</b>																				
Total	15 547	7 033	74	2	203	8	372	4 013	1 718	2 124										
Hombre	8 554	5 014	59	1	138	6	218	716	975	1 427										
Mujer	6 993	2 019	15	1	65	2	154	3 297	743	697										
<b>85 Departamento de Casanare</b>																				
Total	249 327	88 861	4 793	778	3 330	704	61 189	54 082	32 565	3 025										
Hombre	128 172	61 838	3 458	509	2 031	424	30 527	8 087	19 594	1 704										
Mujer	121 155	27 023	1 335	269	1 299	280	30 662	45 995	12 971	1 321										
<b>85 Departamento de Casanare Cabecera</b>																				
Total	174 576	67 065	4 168	541	2 307	642	47 812	29 932	21 666	443										
Hombre	86 366	43 010	2 901	334	1 355	380	23 493	2 136	12 524	233										
Mujer	88 210	24 055	1 267	207	952	262	24 319	27 796	9 142	210										
<b>85 Departamento de Casanare Resto</b>																				
Total	74 751	21 796	625	237	1 023	62	13 377	24 150	10 899	2 582										
Hombre	41 806	18 828	557	175	676	44	7 034	5 951	7 070	1 471										
Mujer	32 945	2 968	68	62	347	18	6 343	18 199	3 829	1 111										
<b>86 Departamento de Putumayo</b>																				
Total	205 919	78 772	2 434	257	3 260	657	13 377	38 557	22 819	45 786										
Hombre	104 385	50 399	1 807	154	1 923	435	6 607	3 247	13 308	26 505										
Mujer	101 534	28 373	627	103	1 337	222	6 770	35 310	9 511	19 281										
<b>86 Departamento de Putumayo Cabecera</b>																				
Total	109 630	41 268	2 203	257	1 893	611	13 138	18 475	14 391	17 394										
Hombre	53 392	24 478	1 628	154	1 027	406	6 479	1 511	8 351	9 358										
Mujer	56 238	16 790	575	103	866	205	6 659	16 964	6 040	8 036										
<b>86 Departamento de Putumayo Resto</b>																				
Total	96 289	37 504	231	0	1 367	46	239	20 082	8 428	28 392										
Hombre	50 993	25 921	179	0	896	29	128	1 736	4 957	17 147										
Mujer	45 296	11 583	52	0	471	17	111	18 346	3 471	11 245										

**Cuadro 16 (continuación)**  
**Población censada de 5 años y más, por actividad realizada la semana anterior,**  
**según departamentos, áreas y sexo**  
**2005**

Departamentos, áreas y sexo	Total	Actividad realizada la semana anterior												
		Trabajo	Buscó tra- bajo pero había traba- jado antes	Buscó tra- bajo por primera vez	Incapacita da para trabajar	Jubilada, pensi- nada rentista	Estu- diante	Oficios del hogar	Otra situación	No informa				
<b>88 Departamento de San Andrés, Providencia y Santa Catalina</b>														
Total	53 475	23 742	966	302	413	1 129	13 881	6 529	6 374	139				
Hombre	26 102	13 663	545	138	192	570	6 916	482	3 526	70				
Mujer	27 373	10 079	421	164	221	559	6 965	6 047	2 848	69				
<b>88 Departamento de San Andrés, Providencia y Santa Catalina Cabecera</b>														
Total	38 135	17 852	597	191	296	695	10 175	4 295	4 003	31				
Hombre	18 475	10 145	337	96	138	327	5 003	250	2 162	17				
Mujer	19 660	7 707	260	95	158	368	5 172	4 045	1 841	14				
<b>88 Departamento de San Andrés, Providencia y Santa Catalina Resto</b>														
Total	15 340	5 890	369	111	117	434	3 706	2 234	2 371	108				
Hombre	7 627	3 518	208	42	54	243	1 913	232	1 364	53				
Mujer	7 713	2 372	161	69	63	191	1 793	2 002	1 007	55				
<b>91 Departamento de Amazonas</b>														
Total	40 017	13 211	397	150	648	429	7 938	6 258	6 755	4 231				
Hombre	20 771	8 151	252	87	376	249	4 185	1 309	3 794	2 368				
Mujer	19 246	5 060	145	63	272	180	3 753	4 949	2 961	1 863				
<b>91 Departamento de Amazonas Cabecera</b>														
Total	22 491	8 001	362	112	532	415	5 253	2 881	4 113	822				
Hombre	11 391	4 801	229	61	314	238	2 703	265	2 292	488				
Mujer	11 100	3 200	133	51	218	177	2 550	2 616	1 821	334				
<b>91 Departamento de Amazonas Resto</b>														
Total	17 526	5 210	35	38	116	14	2 685	3 377	2 642	3 409				
Hombre	9 380	3 350	23	26	62	11	1 482	1 044	1 502	1 880				
Mujer	8 146	1 860	12	12	54	3	1 203	2 333	1 140	1 529				
<b>94 Departamento de Guainía</b>														
Total	16 466	5 677	20	38	100	40	2 172	3 170	4 268	981				
Hombre	8 534	3 394	16	28	60	27	1 169	862	2 436	542				
Mujer	7 932	2 283	4	10	40	13	1 003	2 308	1 832	439				

**Cuadro 16 (continuación)**  
**Población censada de 5 años y más, por actividad realizada la semana anterior,**  
**según departamentos, áreas y sexo**  
**2005**

Departamentos, áreas y sexo	Total	Actividad realizada la semana anterior												
		Trabajo	Buscó trabajo pero había trabajado antes	Buscó trabajo por primera vez	Incapacitada para trabajar	Jubilada, pensiónada, rentista	Estudiante	Oficios del hogar	Otra situación	No informa				
<b>94 Departamento de Guainía Cabecera</b>														
Total	9 606	3 130	18	38	71	37	2 172	2 016	2 016		108			
Hombre	4 866	1 880	14	28	45	26	1 169	478	1 157		69			
Mujer	4 740	1 250	4	10	26	11	1 003	1 538	859		39			
<b>94 Departamento de Guainía Resto</b>														
Total	6 860	2 547	2	0	29	3	0	1 154	2 252		873			
Hombre	3 668	1 514	2	0	15	1	0	384	1 279		473			
Mujer	3 192	1 033	0	0	14	2	0	770	973		400			
<b>95 Departamento de Guaviare</b>														
Total	49 205	17 419	844	236	656	70	10 077	7 344	5 579		6 980			
Hombre	25 259	11 120	610	121	339	50	4 855	1 172	3 268		3 724			
Mujer	23 946	6 299	234	115	317	20	5 222	6 172	2 311		3 256			
<b>95 Departamento de Guaviare Cabecera</b>														
Total	39 192	12 831	832	233	591	65	9 481	6 013	4 420		4 726			
Hombre	19 314	7 618	604	118	305	47	4 552	1 010	2 628		2 432			
Mujer	19 878	5 213	228	115	286	18	4 929	5 003	1 792		2 294			
<b>95 Departamento de Guaviare Resto</b>														
Total	10 013	4 588	12	3	65	5	596	1 331	1 159		2 254			
Hombre	5 945	3 502	6	3	34	3	303	162	640		1 292			
Mujer	4 068	1 086	6	0	31	2	293	1 169	519		962			
<b>97 Departamento de Vaupés</b>														
Total	16 590	4 043	145	56	162	20	1 682	2 822	4 771		2 889			
Hombre	8 487	2 267	91	36	103	9	888	1 074	2 559		1 460			
Mujer	8 103	1 776	54	20	59	11	794	1 748	2 212		1 429			
<b>97 Departamento de Vaupés Cabecera</b>														
Total	11 923	2 852	144	51	111	17	1 499	1 412	3 771		2 066			
Hombre	5 962	1 542	90	33	76	8	776	447	1 966		1 024			
Mujer	5 961	1 310	54	18	35	9	723	965	1 805		1 042			

**Cuadro 16 (conclusión)**

**Población censada de 5 años y más, por actividad realizada la semana anterior, según departamentos, áreas y sexo 2005**

Departamentos, áreas y sexo	Total	Actividad realizada la semana anterior											
		Trabajo	Buscó trabajo pero había trabajado antes	Buscó trabajo por primera vez	Incapacitada para trabajar	Jubilada, pensión nada rentista	Estudiante	Oficios del hogar	Otra situación	No informa			
<b>97 Departamento de Vaupés Resto</b>													
Total	4 667	1 191	1	5	51	3	183	1 410	1 000	823			
Hombre	2 525	725	1	3	27	1	112	627	593	436			
Mujer	2 142	466	0	2	24	2	71	783	407	387			
<b>99 Departamento de Vichada</b>													
Total	36 770	9 521	90	62	457	117	5 058	7 933	7 821	5 711			
Hombre	19 243	6 446	70	44	264	86	2 603	2 130	4 467	3 133			
Mujer	17 527	3 075	20	18	193	31	2 455	5 803	3 354	2 578			
<b>99 Departamento de Vichada Cabecera</b>													
Total	16 366	4 495	51	34	135	96	3 321	2 847	3 381	2 006			
Hombre	8 359	2 895	36	24	75	71	1 682	455	2 013	1 108			
Mujer	8 007	1 600	15	10	60	25	1 639	2 392	1 368	898			
<b>99 Departamento de Vichada Resto</b>													
Total	20 404	5 026	39	28	322	21	1 737	5 086	4 440	3 705			
Hombre	10 884	3 551	34	20	189	15	921	1 675	2 454	2 025			
Mujer	9 520	1 475	5	8	133	6	816	3 411	1 986	1 680			

Fuente: DANE

**Cuadro 17****Población censada de 10 años y más, por estado conyugal, según áreas, sexo y grupos de edad 2005**

Departamentos y sexo	Total	Estado conyugal de la persona						
		Unión libre más de 2 años	Unión libre menos de 2 años	Separado(a), divorciado(a)	Viudo(a)	Soltero(a)	Casado(a)	No informa
<b>00 Total nacional</b>								
Total	33 063 610	6 808 772	632 715	1 611 213	1 353 304	14 526 111	7 436 201	695 294
10 a 11	1 766 689	0	0	0	0	1 766 689	0	0
12 a 14	2 572 357	6 996	6 046	472	611	2 540 383	3 096	14 753
15 a 19	3 933 754	206 056	112 137	14 342	3 910	3 491 906	34 267	71 136
20 a 24	3 641 839	790 937	180 635	58 827	8 014	2 318 888	218 105	66 433
25 a 29	3 280 767	1 103 115	125 412	113 334	14 060	1 320 433	541 784	62 629
30 a 34	2 917 290	1 077 684	72 397	155 067	22 681	740 214	787 045	62 202
35 a 39	2 919 161	1 003 344	49 300	198 732	35 645	569 062	992 510	70 568
40 a 44	2 732 504	837 988	32 942	227 835	53 928	474 210	1 049 304	56 297
45 a 49	2 291 308	620 331	21 000	218 785	74 306	372 087	927 840	56 959
50 a 54	1 835 340	424 561	13 005	189 883	94 796	277 421	780 701	54 973
55 a 59	1 450 658	282 670	7 846	150 047	117 359	201 793	638 726	52 217
60 a 64	1 104 733	178 804	4 801	106 026	138 146	144 759	485 111	47 086
65 a 69	921 054	127 677	3 259	78 447	173 400	112 083	392 887	33 301
70 a 74	702 518	75 684	2 065	49 216	185 336	82 960	276 650	30 607
75 a 79	504 438	43 212	1 109	29 552	182 292	59 343	181 399	7 531
80 a 84	278 875	18 918	464	13 149	128 543	31 268	82 135	4 398
85 y más	210 325	10 795	297	7 499	120 277	22 612	44 641	4 204

**Hombre**

Total	16 032 249	3 370 696	309 673	537 197	258 949	7 535 782	3 675 395	344 557
10 a 11	902 711	0	0	0	0	902 711	0	0
12 a 14	1 311 753	914	368	0	0	1 309 813	658	0
15 a 19	1 975 856	37 267	26 892	1 855	1 535	1 861 844	7 932	38 531
20 a 24	1 783 320	285 260	89 497	12 967	1 496	1 296 970	61 971	35 159
25 a 29	1 590 993	509 156	71 547	33 464	1 892	731 857	210 558	32 519
30 a 34	1 401 139	534 534	41 356	50 326	3 018	391 059	349 040	31 806
35 a 39	1 392 512	512 651	28 053	65 598	4 504	277 279	468 692	35 735
40 a 44	1 304 948	442 817	19 038	75 215	7 122	215 825	516 588	28 343
45 a 49	1 088 238	335 729	12 361	72 431	10 306	162 241	466 620	28 550
50 a 54	876 301	243 164	7 962	64 122	13 969	118 758	400 882	27 444
55 a 59	692 733	170 763	5 069	51 418	17 967	83 957	337 668	25 891
60 a 64	524 576	113 711	3 089	37 657	23 104	60 915	263 057	23 043
65 a 69	428 876	83 276	2 020	29 598	31 082	46 185	220 841	15 874
70 a 74	321 765	50 244	1 261	19 788	37 234	33 818	164 528	14 892
75 a 79	228 608	30 134	695	13 209	41 265	23 514	116 547	3 244
80 a 84	121 846	13 348	290	6 190	31 719	11 572	56 963	1 764
85 y más	86 074	7 728	175	3 359	32 736	7 464	32 850	1 762

**Cuadro 17 (continuación)**  
**Población censada de 10 años y más, por estado conyugal,**  
**según áreas, sexo y grupos de edad**  
**2005**

Departamentos y sexo	Total	Estado conyugal de la persona						
		Unión libre más de 2 años	Unión libre menos de 2 años	Separado(a), divorciado(a)	Viudo(a)	Soltero(a)	Casado(a)	No informa
<b>Mujer</b>								
Total	17 031 361	3 438 076	323 042	1 074 016	1 094 355	6 990 329	3 760 806	350 737
10 a 11	863 978	0	0	0	0	863 978	0	0
12 a 14	1 260 604	6 082	5 678	472	611	1 230 570	2 438	14 753
15 a 19	1 957 898	168 789	85 245	12 487	2 375	1 630 062	26 335	32 605
20 a 24	1 858 519	505 677	91 138	45 860	6 518	1 021 918	156 134	31 274
25 a 29	1 689 774	593 959	53 865	79 870	12 168	588 576	331 226	30 110
30 a 34	1 516 151	543 150	31 041	104 741	19 663	349 155	438 005	30 396
35 a 39	1 526 649	490 693	21 247	133 134	31 141	291 783	523 818	34 833
40 a 44	1 427 556	395 171	13 904	152 620	46 806	258 385	532 716	27 954
45 a 49	1 203 070	284 602	8 639	146 354	64 000	209 846	461 220	28 409
50 a 54	959 039	181 397	5 043	125 761	80 827	158 663	379 819	27 529
55 a 59	757 925	111 907	2 777	98 629	99 392	117 836	301 058	26 326
60 a 64	580 157	65 093	1 712	68 369	115 042	83 844	222 054	24 043
65 a 69	492 178	44 401	1 239	48 849	142 318	65 898	172 046	17 427
70 a 74	380 753	25 440	804	29 428	148 102	49 142	112 122	15 715
75 a 79	275 830	13 078	414	16 343	141 027	35 829	64 852	4 287
80 a 84	157 029	5 570	174	6 959	96 824	19 696	25 172	2 634
85 y más	124 251	3 067	122	4 140	87 541	15 148	11 791	2 442
<b>00 Total nacional Cabecera</b>								
Total	25 501 813	4 984 284	458 257	1 392 835	1 055 780	11 308 352	5 818 234	484 071
10 a 11	1 286 461	0	0	0	0	1 286 461	0	0
12 a 14	1 892 182	4 454	3 075	265	350	1 871 964	1 965	10 109
15 a 19	2 965 058	132 941	73 349	9 757	2 270	2 683 089	21 014	42 638
20 a 24	2 842 950	562 292	132 190	47 026	5 557	1 893 653	161 591	40 641
25 a 29	2 571 489	807 987	95 228	96 575	10 687	1 093 676	426 663	40 673
30 a 34	2 278 122	796 937	54 952	135 271	17 692	603 848	626 180	43 242
35 a 39	2 299 733	750 744	37 213	175 577	28 149	462 172	796 522	49 356
40 a 44	2 184 613	635 160	24 772	202 974	43 424	389 776	847 517	40 990
45 a 49	1 823 533	467 165	15 444	194 112	60 006	303 035	741 163	42 608
50 a 54	1 446 551	314 800	9 434	167 104	75 799	223 035	614 105	42 274
55 a 59	1 119 384	201 982	5 172	129 917	92 663	158 201	490 988	40 461
60 a 64	835 144	124 572	3 044	89 569	107 107	109 556	364 872	36 424
65 a 69	685 621	86 269	2 028	64 812	134 258	83 418	291 937	22 899
70 a 74	522 246	51 181	1 309	40 024	142 530	60 910	204 322	21 970
75 a 79	377 004	28 488	598	23 616	141 238	44 055	134 649	4 360
80 a 84	210 501	12 462	273	10 352	99 838	23 799	61 043	2 734
85 y más	161 221	6 850	176	5 884	94 212	17 704	33 703	2 692

**Cuadro 17 (continuación)**  
**Población censada de 10 años y más, por estado conyugal,**  
**según áreas, sexo y grupos de edad**  
**2005**

Departamentos y sexo	Total	Estado conyugal de la persona						
		Unión libre más de 2 años	Unión libre menos de 2 años	Separado(a), divorciado(a)	Viudo(a)	Soltero(a)	Casado(a)	No informa
<b>Hombre</b>								
Total	12 019 099	2 457 519	224 053	440 546	174 522	5 633 325	2 856 729	232 405
10 a 11	652 632	0	0	0	0	652 632	0	0
12 a 14	953 233	809	317	0	0	951 566	541	0
15 a 19	1 455 429	25 960	17 888	1 292	783	1 383 034	4 681	21 791
20 a 24	1 359 536	203 466	63 402	10 448	798	1 015 409	45 654	20 359
25 a 29	1 219 188	369 525	53 137	28 387	1 123	581 611	164 994	20 411
30 a 34	1 068 019	391 086	31 096	42 989	1 922	301 868	277 419	21 639
35 a 39	1 067 003	378 678	21 048	56 307	2 862	208 606	375 006	24 496
40 a 44	1 013 532	331 968	14 297	64 361	4 743	161 966	415 965	20 232
45 a 49	837 758	250 622	9 087	60 737	7 001	118 371	370 939	21 001
50 a 54	665 396	179 150	5 743	52 809	9 311	84 359	313 339	20 685
55 a 59	512 610	122 217	3 343	41 141	11 834	56 834	257 584	19 657
60 a 64	377 919	79 651	2 006	28 868	14 921	39 291	195 775	17 407
65 a 69	301 907	56 602	1 263	21 953	20 283	29 065	162 168	10 573
70 a 74	225 926	34 237	801	14 600	24 618	20 940	120 269	10 461
75 a 79	160 491	19 973	364	9 653	28 242	14 976	85 682	1 601
80 a 84	86 244	8 669	168	4 522	22 214	7 658	42 027	986
85 y más	62 276	4 906	93	2 479	23 867	5 139	24 686	1 106
<b>Mujer</b>								
Total	13 482 714	2 526 765	234 204	952 289	881 258	5 675 027	2 961 505	251 666
10 a 11	633 829	0	0	0	0	633 829	0	0
12 a 14	938 949	3 645	2 758	265	350	920 398	1 424	10 109
15 a 19	1 509 629	106 981	55 461	8 465	1 487	1 300 055	16 333	20 847
20 a 24	1 483 414	358 826	68 788	36 578	4 759	878 244	115 937	20 282
25 a 29	1 352 301	438 462	42 091	68 188	9 564	512 065	261 669	20 262
30 a 34	1 210 103	405 851	23 856	92 282	15 770	301 980	348 761	21 603
35 a 39	1 232 730	372 066	16 165	119 270	25 287	253 566	421 516	24 860
40 a 44	1 171 081	303 192	10 475	138 613	38 681	227 810	431 552	20 758
45 a 49	985 775	216 543	6 357	133 375	53 005	184 664	370 224	21 607
50 a 54	781 155	135 650	3 691	114 295	66 488	138 676	300 766	21 589
55 a 59	606 774	79 765	1 829	88 776	80 829	101 367	233 404	20 804
60 a 64	457 225	44 921	1 038	60 701	92 186	70 265	169 097	19 017
65 a 69	383 714	29 667	765	42 859	113 975	54 353	129 769	12 326
70 a 74	296 320	16 944	508	25 424	117 912	39 970	84 053	11 509
75 a 79	216 513	8 515	234	13 963	112 996	29 079	48 967	2 759
80 a 84	124 257	3 793	105	5 830	77 624	16 141	19 016	1 748
85 y más	98 945	1 944	83	3 405	70 345	12 565	9 017	1 586



**Cuadro 17 (continuación)**  
**Población censada de 10 años y más, por estado conyugal,**  
**según áreas, sexo y grupos de edad**  
**2005**

Departamentos y sexo	Total	Estado conyugal de la persona						
		Unión libre más de 2 años	Unión libre menos de 2 años	Separado(a), divorciado(a)	Viudo(a)	Soltero(a)	Casado(a)	No informa
<b>00 Total nacional Resto</b>								
Total	7 561 797	1 824 488	174 458	218 378	297 524	3 217 759	1 617 967	211 223
10 a 11	480 228	0	0	0	0	480 228	0	0
12 a 14	680 175	2 542	2 971	207	261	668 419	1 131	4 644
15 a 19	968 696	73 115	38 788	4 585	1 640	808 817	13 253	28 498
20 a 24	798 889	228 645	48 445	11 801	2 457	425 235	56 514	25 792
25 a 29	709 278	295 128	30 184	16 759	3 373	226 757	115 121	21 956
30 a 34	639 168	280 747	17 445	19 796	4 989	136 366	160 865	18 960
35 a 39	619 428	252 600	12 087	23 155	7 496	106 890	195 988	21 212
40 a 44	547 891	202 828	8 170	24 861	10 504	84 434	201 787	15 307
45 a 49	467 775	153 166	5 556	24 673	14 300	69 052	186 677	14 351
50 a 54	388 789	109 761	3 571	22 779	18 997	54 386	166 596	12 699
55 a 59	331 274	80 688	2 674	20 130	24 696	43 592	147 738	11 756
60 a 64	269 589	54 232	1 757	16 457	31 039	35 203	120 239	10 662
65 a 69	235 433	41 408	1 231	13 635	39 142	28 665	100 950	10 402
70 a 74	180 272	24 503	756	9 192	42 806	22 050	72 328	8 637
75 a 79	127 434	14 724	511	5 936	41 054	15 288	46 750	3 171
80 a 84	68 374	6 456	191	2 797	28 705	7 469	21 092	1 664
85 y más	49 104	3 945	121	1 615	26 065	4 908	10 938	1 512
<b>Hombre</b>								
Total	4 013 150	913 177	85 620	96 651	84 427	1 902 457	818 666	112 152
10 a 11	250 079	0	0	0	0	250 079	0	0
12 a 14	358 520	105	51	0	0	358 247	117	0
15 a 19	520 427	11 307	9 004	563	752	478 810	3 251	16 740
20 a 24	423 784	81 794	26 095	2 519	698	281 561	16 317	14 800
25 a 29	371 805	139 631	18 410	5 077	769	150 246	45 564	12 108
30 a 34	333 120	143 448	10 260	7 337	1 096	89 191	71 621	10 167
35 a 39	325 509	133 973	7 005	9 291	1 642	68 673	93 686	11 239
40 a 44	291 416	110 849	4 741	10 854	2 379	53 859	100 623	8 111
45 a 49	250 480	85 107	3 274	11 694	3 305	43 870	95 681	7 549
50 a 54	210 905	64 014	2 219	11 313	4 658	34 399	87 543	6 759
55 a 59	180 123	48 546	1 726	10 277	6 133	27 123	80 084	6 234
60 a 64	146 657	34 060	1 083	8 789	8 183	21 624	67 282	5 636
65 a 69	126 969	26 674	757	7 645	10 799	17 120	58 673	5 301
70 a 74	95 839	16 007	460	5 188	12 616	12 878	44 259	4 431
75 a 79	68 117	10 161	331	3 556	13 023	8 538	30 865	1 643
80 a 84	35 602	4 679	122	1 668	9 505	3 914	14 936	778
85 y más	23 798	2 822	82	880	8 869	2 325	8 164	656

**Cuadro 17 (conclusión)**  
**Población censada de 10 años y más, por estado conyugal,**  
**según áreas, sexo y grupos de edad**  
**2005**

Departamentos y sexo	Total	Estado conyugal de la persona						
		Unión libre más de 2 años	Unión libre menos de 2 años	Separado(a), divorciado(a)	Viudo(a)	Soltero(a)	Casado(a)	No informa
<b>Mujer</b>								
Total	3 548 647	911 311	88 838	121 727	213 097	1 315 302	799 301	99 071
10 a 11	230 149	0	0	0	0	230 149	0	0
12 a 14	321 655	2 437	2 920	207	261	310 172	1 014	4 644
15 a 19	448 269	61 808	29 784	4 022	888	330 007	10 002	11 758
20 a 24	375 105	146 851	22 350	9 282	1 759	143 674	40 197	10 992
25 a 29	337 473	155 497	11 774	11 682	2 604	76 511	69 557	9 848
30 a 34	306 048	137 299	7 185	12 459	3 893	47 175	89 244	8 793
35 a 39	293 919	118 627	5 082	13 864	5 854	38 217	102 302	9 973
40 a 44	256 475	91 979	3 429	14 007	8 125	30 575	101 164	7 196
45 a 49	217 295	68 059	2 282	12 979	10 995	25 182	90 996	6 802
50 a 54	177 884	45 747	1 352	11 466	14 339	19 987	79 053	5 940
55 a 59	151 151	32 142	948	9 853	18 563	16 469	67 654	5 522
60 a 64	122 932	20 172	674	7 668	22 856	13 579	52 957	5 026
65 a 69	108 464	14 734	474	5 990	28 343	11 545	42 277	5 101
70 a 74	84 433	8 496	296	4 004	30 190	9 172	28 069	4 206
75 a 79	59 317	4 563	180	2 380	28 031	6 750	15 885	1 528
80 a 84	32 772	1 777	69	1 129	19 200	3 555	6 156	886
85 y más	25 306	1 123	39	735	17 196	2 583	2 774	856

Fuente: DANE

**Cuadro 18**  
**Población censada de 10 años y más, por estado conyugal,**  
**según departamentos y sexo**  
**2005**

Departamentos y sexo	Total	Estado conyugal de la persona						
		Unión libre más de 2 años	Unión libre menos de 2 años	Separado(a), divorciado(a)	Viudo(a)	Soltero(a)	Casado(a)	No informa
<b>00 Total nacional</b>								
Total	33 063 610	6 808 772	632 715	1 611 213	1 353 304	14 526 111	7 436 201	695 294
Hombre	16 032 249	3 370 696	309 673	537 197	258 949	7 535 782	3 675 395	344 557
Mujer	17 031 361	3 438 076	323 042	1 074 016	1 094 355	6 990 329	3 760 806	350 737
<b>05 Departamento de Antioquia</b>								
Total	4 543 690	669 229	82 616	204 596	202 172	2 070 056	1 190 946	124 075
Hombre	2 167 553	330 843	40 646	72 449	33 801	1 041 897	587 999	59 918
Mujer	2 376 137	338 386	41 970	132 147	168 371	1 028 159	602 947	64 157
<b>08 Departamento del Atlántico</b>								
Total	1 684 343	350 774	28 468	100 164	63 784	713 604	412 813	14 736
Hombre	806 880	172 015	13 558	27 580	11 854	372 225	202 591	7 057
Mujer	877 463	178 759	14 910	72 584	51 930	341 379	210 222	7 679
<b>11 Departamento de Bogotá, D. C.</b>								
Total	5 588 713	1 044 259	110 505	339 365	198 261	2 392 801	1 331 080	172 442
Hombre	2 633 907	519 436	55 058	114 297	31 625	1 174 078	656 274	83 139
Mujer	2 954 806	524 823	55 447	225 068	166 636	1 218 723	674 806	89 303
<b>13 Departamento de Bolívar</b>								
Total	1 430 387	373 356	28 804	66 181	47 599	620 890	264 952	28 605
Hombre	709 009	182 987	13 765	18 776	10 990	337 970	130 219	14 302
Mujer	721 378	190 369	15 039	47 405	36 609	282 920	134 733	14 303
<b>15 Departamento de Boyacá</b>								
Total	963 312	130 427	16 032	31 596	49 198	429 407	296 821	9 831
Hombre	475 780	65 550	7 955	11 632	10 911	227 106	147 852	4 774
Mujer	487 532	64 877	8 077	19 964	38 287	202 301	148 969	5 057
<b>17 Departamento de Caldas</b>								
Total	743 342	112 734	12 642	38 732	39 314	329 290	205 516	5 114
Hombre	358 744	56 107	6 199	14 077	6 912	171 467	101 522	2 460
Mujer	384 598	56 627	6 443	24 655	32 402	157 823	103 994	2 654
<b>18 Departamento de Caquetá</b>								
Total	248 360	65 134	7 988	10 028	9 000	101 837	39 567	14 806
Hombre	125 287	32 270	3 895	3 427	2 046	56 246	19 737	7 666
Mujer	123 073	32 864	4 093	6 601	6 954	45 591	19 830	7 140
<b>19 Departamento del Cauca</b>								
Total	922 054	219 276	17 167	30 123	38 094	421 960	174 600	20 834
Hombre	456 638	109 012	8 307	10 513	9 243	221 973	86 769	10 821
Mujer	465 416	110 264	8 860	19 610	28 851	199 987	87 831	10 013

**Cuadro 18 (continuación)**  
**Población censada de 10 años y más, por estado conyugal,**  
**según departamentos y sexo**  
**2005**

Departamentos y sexo	Total	Estado conyugal de la persona						
		Unión libre más de 2 años	Unión libre menos de 2 años	Separado(a), divorciado(a)	Viudo(a)	Soltero(a)	Casado(a)	No informa
<b>20 Departamento del Cesar</b>								
Total	659 674	190 490	14 302	29 526	25 474	291 565	102 188	6 129
Hombre	325 396	94 052	6 888	8 068	5 269	157 461	50 624	3 034
Mujer	334 278	96 438	7 414	21 458	20 205	134 104	51 564	3 095
<b>23 Departamento de Córdoba</b>								
Total	1 122 772	357 102	22 554	41 742	39 233	488 010	168 013	6 118
Hombre	561 883	176 005	10 759	11 280	9 146	268 641	83 097	2 955
Mujer	560 889	181 097	11 795	30 462	30 087	219 369	84 916	3 163
<b>25 Departamento de Cundinamarca</b>								
Total	1 780 537	368 910	35 685	82 756	74 331	759 516	430 631	28 708
Hombre	884 076	184 118	17 787	30 966	15 915	406 915	214 674	13 701
Mujer	896 461	184 792	17 898	51 790	58 416	352 601	215 957	15 007
<b>27 Departamento del Chocó</b>								
Total	281 302	72 513	6 873	7 009	7 099	125 157	22 037	40 614
Hombre	137 184	34 929	3 151	1 609	1 281	63 909	10 865	21 440
Mujer	144 118	37 584	3 722	5 400	5 818	61 248	11 172	19 174
<b>41 Departamento del Huila</b>								
Total	771 893	150 334	16 487	28 478	30 392	335 213	200 572	10 417
Hombre	384 218	74 527	8 144	10 093	6 856	180 063	99 509	5 026
Mujer	387 675	75 807	8 343	18 385	23 536	155 150	101 063	5 391
<b>44 Departamento de La Guajira</b>								
Total	461 221	127 752	10 914	20 106	14 375	207 082	45 779	35 213
Hombre	225 188	61 330	5 108	5 161	3 539	110 227	22 516	17 307
Mujer	236 033	66 422	5 806	14 945	10 836	96 855	23 263	17 906
<b>47 Departamento de Magdalena</b>								
Total	857 909	248 688	18 767	40 907	31 773	363 297	144 675	9 802
Hombre	430 182	122 857	8 975	12 396	7 240	202 227	71 639	4 848
Mujer	427 727	125 831	9 792	28 511	24 533	161 070	73 036	4 954
<b>50 Departamento de Meta</b>								
Total	558 669	148 559	14 660	30 201	21 889	233 536	100 142	9 682
Hombre	278 562	74 340	7 202	10 697	4 204	127 002	49 933	5 184
Mujer	280 107	74 219	7 458	19 504	17 685	106 534	50 209	4 498
<b>52 Departamento de Nariño</b>								
Total	1 165 599	189 173	20 594	29 954	43 270	547 996	292 604	42 008
Hombre	571 513	93 771	10 085	10 145	11 067	278 540	145 289	22 616
Mujer	594 086	95 402	10 509	19 809	32 203	269 456	147 315	19 392

**Cuadro 18 (continuación)**  
**Población censada de 10 años y más, por estado conyugal,**  
**según departamentos y sexo**  
**2005**

Departamentos y sexo	Total	Estado conyugal de la persona						
		Unión libre más de 2 años	Unión libre menos de 2 años	Separado(a), divorciado(a)	Viudo(a)	Soltero(a)	Casado(a)	No informa
<b>54 Departamento de Norte de Santander</b>								
Total	957 970	187 741	16 996	43 200	43 268	435 578	223 065	8 122
Hombre	469 063	93 309	8 348	14 120	8 264	230 576	110 466	3 980
Mujer	488 907	94 432	8 648	29 080	35 004	205 002	112 599	4 142
<b>63 Departamento del Quindío</b>								
Total	427 228	85 836	7 579	29 668	22 839	184 612	96 013	681
Hombre	206 097	42 563	3 728	10 549	3 845	97 972	47 192	248
Mujer	221 131	43 273	3 851	19 119	18 994	86 640	48 821	433
<b>66 Departamento de Risaralda</b>								
Total	704 214	122 380	13 266	43 968	36 446	307 515	178 008	2 631
Hombre	338 509	60 759	6 579	15 546	6 111	160 828	87 539	1 147
Mujer	365 705	61 621	6 687	28 422	30 335	146 687	90 469	1 484
<b>68 Departamento de Santander</b>								
Total	1 553 643	266 461	26 502	71 495	70 033	694 008	419 155	5 989
Hombre	754 883	132 652	13 074	24 681	13 037	361 440	207 330	2 669
Mujer	798 760	133 809	13 428	46 814	56 996	332 568	211 825	3 320
<b>70 Departamento de Sucre</b>								
Total	592 836	165 637	11 610	25 238	21 838	262 026	103 109	3 378
Hombre	298 969	81 413	5 481	7 216	5 225	147 027	50 912	1 695
Mujer	293 867	84 224	6 129	18 022	16 613	114 999	52 197	1 683
<b>73 Departamento del Tolima</b>								
Total	1 046 481	249 023	17 907	52 642	50 634	444 322	218 406	13 547
Hombre	515 574	123 794	8 734	18 747	10 812	238 906	107 904	6 677
Mujer	530 907	125 229	9 173	33 895	39 822	205 416	110 502	6 870
<b>76 Departamento del Valle</b>								
Total	3 306 735	737 945	57 227	187 810	151 997	1 480 529	660 291	30 936
Hombre	1 564 075	364 902	28 056	63 730	24 963	742 683	324 672	15 069
Mujer	1 742 660	373 043	29 171	124 080	127 034	737 846	335 619	15 867
<b>81 Departamento de Arauca</b>								
Total	117 568	31 073	2 244	4 565	3 906	53 186	17 584	5 010
Hombre	60 050	15 377	1 089	1 509	802	29 815	8 820	2 638
Mujer	57 518	15 696	1 155	3 056	3 104	23 371	8 764	2 372
<b>85 Departamento de Casanare</b>								
Total	213 924	55 755	5 684	8 962	7 278	91 447	42 764	2 034
Hombre	110 071	27 885	2 829	3 532	1 587	51 567	21 651	1 020
Mujer	103 853	27 870	2 855	5 430	5 691	39 880	21 113	1 014

**Cuadro 18 (continuación)**  
**Población censada de 10 años y más, por estado conyugal,**  
**según departamentos y sexo**  
**2005**

Departamentos y sexo	Total	Estado conyugal de la persona						
		Unión libre más de 2 años	Unión libre menos de 2 años	Separado(a), divorciado(a)	Viudo(a)	Soltero(a)	Casado(a)	No informa
<b>86 Departamento de Putumayo</b>								
Total	176 723	36 841	4 234	5 291	5 100	68 073	27 690	29 494
Hombre	89 645	18 335	2 049	1 895	1 138	36 524	14 085	15 619
Mujer	87 078	18 506	2 185	3 396	3 962	31 549	13 605	13 875
<b>88 Departamento de San Andrés</b>								
Total	47 418	11 296	864	2 277	1 290	21 045	10 515	131
Hombre	23 071	5 620	425	738	249	10 727	5 253	59
Mujer	24 347	5 676	439	1 539	1 041	10 318	5 262	72
<b>91 Departamento de Amazonas</b>								
Total	33 845	9 961	638	907	857	14 704	4 614	2 164
Hombre	17 552	4 933	325	302	230	8 258	2 313	1 191
Mujer	16 293	5 028	313	605	627	6 446	2 301	973
<b>94 Departamento de Guainía</b>								
Total	13 856	3 951	589	570	354	5 652	2 285	455
Hombre	7 184	1 951	295	187	113	3 245	1 158	235
Mujer	6 672	2 000	294	383	241	2 407	1 127	220
<b>95 Departamento de Guaviare</b>								
Total	42 404	12 660	1 344	1 941	1 099	15 875	3 898	5 587
Hombre	21 925	6 299	682	817	325	8 877	2 004	2 921
Mujer	20 479	6 361	662	1 124	774	6 998	1 894	2 666
<b>97 Departamento de Vaupés</b>								
Total	14 264	3 282	200	347	386	5 372	2 362	2 315
Hombre	7 320	1 652	97	143	126	2 954	1 209	1 139
Mujer	6 944	1 630	103	204	260	2 418	1 153	1 176
<b>99 Departamento de Vichada</b>								
Total	30 724	10 220	773	868	721	10 950	3 506	3 686
Hombre	16 261	5 103	400	319	223	6 436	1 778	2 002
Mujer	14 463	5 117	373	549	498	4 514	1 728	1 684

Fuente: DANE

**Cuadro 19**

**Población femenina censada de 12 años y más, hijos nacidos vivos e hijos sobrevivientes, según áreas y grupos de edad de las madres 2005**

Áreas y grupos de edad de las madres	Mujeres de 12 años y más por información de hijos nacidos vivos				Totales hijos nacidos vivos	Número de hombres nacidos vivos	Número de mujeres nacidas vivas	Número de hijos sobrevivientes	Número de hombres sobrevivientes	Número de mujeres sobrevivientes	Hijos nacidos vivos en el último año
	Total	Sí	No	No informa							
<b>00 Total nacional</b>											
Total	16 167 383	10 214 137	5 380 588	572 658	33 854 803	17 194 773	16 660 030	30 460 319	15 269 796	15 190 523	721 964
12 a 14	1 260 604	4 415	1 201 683	54 506	4 816	2 551	2 265	4 574	2 405	2 169	3 281
15 a 19	1 957 898	280 146	1 608 469	69 283	338 567	175 195	163 372	324 377	167 656	156 721	132 886
20 a 24	1 858 519	881 074	916 585	60 860	1 380 642	709 047	671 595	1 322 605	678 368	644 237	217 170
25 a 29	1 689 774	1 151 630	484 888	53 256	2 318 336	1 190 448	1 127 888	2 218 359	1 137 781	1 080 578	167 909
30 a 34	1 516 151	1 215 074	250 887	50 190	2 982 830	1 527 050	1 455 780	2 848 318	1 455 988	1 392 330	110 749
35 a 39	1 526 649	1 286 868	187 857	51 924	3 573 125	1 826 333	1 746 792	3 395 858	1 731 889	1 663 969	65 053
40 a 44	1 427 556	1 225 667	158 247	43 642	3 744 452	1 909 321	1 835 131	3 527 836	1 790 192	1 737 644	21 887
45 a 49	1 203 070	1 030 719	130 366	41 985	3 489 733	1 775 096	1 714 637	3 232 373	1 628 530	1 603 843	2 856
50 a 54	959 039	818 424	102 956	37 659	3 079 662	1 563 217	1 516 445	2 794 540	1 397 671	1 396 869	173
55 a 59	757 925	639 114	85 782	33 029	2 763 550	1 398 589	1 364 961	2 446 532	1 212 066	1 234 466	0
60 a 64	580 157	484 201	67 287	28 669	2 468 683	1 248 693	1 219 990	2 123 950	1 046 165	1 077 785	0
65 y más	1 430 041	1 196 805	185 581	47 655	7 710 407	3 869 233	3 841 174	6 220 997	3 021 085	3 199 912	0
<b>00 Total nacional Cabecera</b>											
Total	12 848 885	8 050 805	4 377 418	420 662	24 953 383	12 643 092	12 310 291	22 557 061	11 267 342	11 289 719	503 480
12 a 14	938 949	2 496	901 580	34 873	2 709	1 426	1 283	2 595	1 363	1 232	1 851
15 a 19	1 509 629	189 033	1 273 984	46 612	221 653	115 022	106 631	212 877	110 369	102 508	87 326
20 a 24	1 483 414	648 496	791 194	43 724	960 336	492 818	467 518	922 829	472 965	449 864	150 394
25 a 29	1 352 301	886 893	426 348	39 060	1 659 010	851 836	807 174	1 592 227	816 616	775 611	120 785
30 a 34	1 210 103	955 073	216 745	38 285	2 167 315	1 108 285	1 059 030	2 075 900	1 060 085	1 015 815	80 631
35 a 39	1 232 730	1 033 197	160 440	39 093	2 649 978	1 352 112	1 297 866	2 528 351	1 287 073	1 241 278	46 584
40 a 44	1 171 081	1 001 280	135 863	33 938	2 815 971	1 432 169	1 383 802	2 665 221	1 348 645	1 316 576	14 352
45 a 49	985 775	842 070	110 545	33 160	2 606 934	1 323 034	1 283 900	2 429 128	1 220 109	1 209 019	1 478
50 a 54	781 155	664 699	86 326	30 130	2 275 513	1 151 852	1 123 661	2 079 392	1 035 789	1 043 603	79
55 a 59	606 774	509 930	70 885	25 959	2 001 385	1 010 231	991 154	1 786 030	880 765	905 265	0
60 a 64	457 225	379 910	54 694	22 621	1 782 670	899 210	883 460	1 545 678	757 429	788 249	0
65 y más	1 119 749	937 728	148 814	33 207	5 809 909	2 905 097	2 904 812	4 716 833	2 276 134	2 440 699	0

**Cuadro 19 (conclusión)**  
**Población femenina censada de 12 años y más, hijos nacidos vivos e hijos sobrevivientes,**  
**según áreas y grupos de edad de las madres**  
**2005**

Áreas y grupos de edad de las madres	Mujeres de 12 años y más por información de hijos nacidos vivos				Totales hijos nacidos vivos	Número de hombres nacidos vivos	Número de mujeres nacidas vivas	Número de hijos sobrevivientes	Número de hombres sobrevivientes	Número de mujeres sobrevivientes	Hijos nacidos vivos en el último año
	Total	Sí	No	No informa							
<b>00 Total nacional Resto</b>											
Total	3 318 498	2 163 332	1 003 170	151 996	8 901 420	4 551 681	4 349 739	7 903 258	4 002 454	3 900 804	2 18 484
12 a 14	321 655	1 919	300 103	19 633	2 107	1 125	982	1 979	1 042	937	1 430
15 a 19	448 269	91 113	334 485	22 671	116 914	60 173	56 741	111 500	57 287	54 213	45 560
20 a 24	375 105	232 578	125 391	17 136	420 306	216 229	204 077	399 776	205 403	194 373	66 776
25 a 29	337 473	264 737	58 540	14 196	659 326	338 612	320 714	626 132	321 165	304 967	47 124
30 a 34	306 048	260 001	34 142	11 905	815 515	418 765	396 750	772 418	395 903	376 515	30 118
35 a 39	293 919	253 671	27 417	12 831	923 147	474 221	448 926	867 507	444 816	422 691	18 469
40 a 44	256 475	224 387	22 384	9 704	928 481	477 152	451 329	862 615	441 547	421 068	7 535
45 a 49	217 295	188 649	19 821	8 825	882 799	452 062	430 737	803 245	408 421	394 824	1 378
50 a 54	177 884	153 725	16 630	7 529	804 149	411 365	392 784	715 148	361 882	353 266	94
55 a 59	151 151	129 184	14 897	7 070	762 165	388 358	373 807	660 502	331 301	329 201	0
60 a 64	122 932	104 291	12 593	6 048	686 013	349 483	336 530	578 272	288 736	289 536	0
65 y más	310 292	259 077	36 767	14 448	1 900 498	964 136	936 362	1 504 164	744 951	759 213	0

Fuente: DANE



## 4.2 HOGARES

**Cuadro 20**

**Miembros de los hogares, fallecidos en el último año, por sexo y expedición de certificado de defunción, según áreas y grupos de edad al morir 2005**

Áreas y grupos de edad al morir	Total				Hombre				Mujer			
	Total	Sí	No	No informa	Total	Sí	No	No informa	Total	Sí	No	No informa

### 00 Total nacional

Total	171 287	156 659	14 625	3	100 797	91 855	8 941	1	70 490	64 804	5 684	2
0 a 4	9 453	7 038	2 415	0	5 422	3 997	1 425	0	4 031	3 041	990	0
5 a 9	1 767	1 489	278	0	1 011	849	162	0	756	640	116	0
10 a 14	1 717	1 466	251	0	1 052	893	159	0	665	573	92	0
15 a 19	4 994	4 400	594	0	3 786	3 339	447	0	1 208	1 061	147	0
20 a 24	7 942	7 083	859	0	6 447	5 761	686	0	1 495	1 322	173	0
25 a 29	6 940	6 222	718	0	5 711	5 120	591	0	1 229	1 102	127	0
30 a 34	6 285	5 755	530	0	4 915	4 496	419	0	1 370	1 259	111	0
35 a 39	6 524	5 974	550	0	4 734	4 322	412	0	1 790	1 652	138	0
40 a 44	6 503	6 004	499	0	4 321	4 008	313	0	2 182	1 996	186	0
45 a 49	7 044	6 516	528	0	4 431	4 101	330	0	2 613	2 415	198	0
50 a 54	8 308	7 699	609	0	4 881	4 539	342	0	3 427	3 160	267	0
55 a 59	8 560	8 007	553	0	4 954	4 637	317	0	3 606	3 370	236	0
60 a 64	11 315	10 555	759	1	6 338	5 901	436	1	4 977	4 654	323	0
65 a 69	12 822	11 977	845	0	7 081	6 622	459	0	5 741	5 355	386	0
70 a 74	15 848	14 789	1 059	0	8 760	8 127	633	0	7 088	6 662	426	0
75 a 79	16 572	15 545	1 026	1	8 945	8 382	563	0	7 627	7 163	463	1
80 a 84	15 713	14 667	1 046	0	7 859	7 302	557	0	7 854	7 365	489	0
85 a 89	12 378	11 583	795	0	5 806	5 410	396	0	6 572	6 173	399	0
90 a 94	6 609	6 226	382	1	2 895	2 736	159	0	3 714	3 490	223	1
95 a 99	3 107	2 874	233	0	1 161	1 057	104	0	1 946	1 817	129	0
100 a 104	664	598	66	0	219	196	23	0	445	402	43	0
105 a 110	222	192	30	0	68	60	8	0	154	132	22	0
111 a 115	0	0	0	0	0	0	0	0	0	0	0	0

### 00 Total nacional Cabecera

Total	136 495	128 339	8 155	1	79 823	74 855	4 968	0	56 672	53 484	3 187	1
0 a 4	6 722	5 465	1 257	0	3 789	3 089	700	0	2 933	2 376	557	0
5 a 9	1 207	1 077	130	0	687	611	76	0	520	466	54	0
10 a 14	1 228	1 106	122	0	759	681	78	0	469	425	44	0
15 a 19	3 868	3 516	352	0	2 962	2 684	278	0	906	832	74	0
20 a 24	6 268	5 734	534	0	5 126	4 692	434	0	1 142	1 042	100	0
25 a 29	5 538	5 082	456	0	4 614	4 221	393	0	924	861	63	0
30 a 34	5 009	4 680	329	0	3 950	3 686	264	0	1 059	994	65	0
35 a 39	5 273	4 935	338	0	3 854	3 588	266	0	1 419	1 347	72	0
40 a 44	5 361	5 042	319	0	3 577	3 370	207	0	1 784	1 672	112	0
45 a 49	5 746	5 416	330	0	3 615	3 406	209	0	2 131	2 010	121	0

**Cuadro 20 (conclusión)****Miembros de los hogares, fallecidos en el último año, por sexo y expedición de certificado de defunción, según áreas y grupos de edad al morir****2005**

Áreas y grupos de edad al morir	Total				Hombre				Mujer			
	Total	Sí	No	No informa	Total	Sí	No	No informa	Total	Sí	No	No informa
50 a 54	6 788	6 448	340	0	4 039	3 843	196	0	2 749	2 605	144	0
55 a 59	7 004	6 675	329	0	4 088	3 896	192	0	2 916	2 779	137	0
60 a 64	9 138	8 739	399	0	5 092	4 861	231	0	4 046	3 878	168	0
65 a 69	10 373	9 910	463	0	5 733	5 490	243	0	4 640	4 420	220	0
70 a 74	12 731	12 159	572	0	6 890	6 566	324	0	5 841	5 593	248	0
75 a 79	13 223	12 660	562	1	7 019	6 729	290	0	6 204	5 931	272	1
80 a 84	12 536	11 996	540	0	6 112	5 858	254	0	6 424	6 138	286	0
85 a 89	9 966	9 550	416	0	4 515	4 325	190	0	5 451	5 225	226	0
90 a 94	5 400	5 202	198	0	2 310	2 233	77	0	3 090	2 969	121	0
95 a 99	2 445	2 322	123	0	884	833	51	0	1 561	1 489	72	0
100 a 104	504	479	25	0	157	149	8	0	347	330	17	0
105 a 110	167	146	21	0	51	44	7	0	116	102	14	0
111 a 115	0	0	0	0	0	0	0	0	0	0	0	0

**00 Total nacional Resto**

Total	34 792	28 320	6 470	2	20 974	17 000	3 973	1	13 818	11 320	2 497	1
0 a 4	2 731	1 573	1 158	0	1 633	908	725	0	1 098	665	433	0
5 a 9	560	412	148	0	324	238	86	0	236	174	62	0
10 a 14	489	360	129	0	293	212	81	0	196	148	48	0
15 a 19	1 126	884	242	0	824	655	169	0	302	229	73	0
20 a 24	1 674	1 349	325	0	1 321	1 069	252	0	353	280	73	0
25 a 29	1 402	1 140	262	0	1 097	899	198	0	305	241	64	0
30 a 34	1 276	1 075	201	0	965	810	155	0	311	265	46	0
35 a 39	1 251	1 039	212	0	880	734	146	0	371	305	66	0
40 a 44	1 142	962	180	0	744	638	106	0	398	324	74	0
45 a 49	1 298	1 100	198	0	816	695	121	0	482	405	77	0
50 a 54	1 520	1 251	269	0	842	696	146	0	678	555	123	0
55 a 59	1 556	1 332	224	0	866	741	125	0	690	591	99	0
60 a 64	2 177	1 816	360	1	1 246	1 040	205	1	931	776	155	0
65 a 69	2 449	2 067	382	0	1 348	1 132	216	0	1 101	935	166	0
70 a 74	3 117	2 630	487	0	1 870	1 561	309	0	1 247	1 069	178	0
75 a 79	3 349	2 885	464	0	1 926	1 653	273	0	1 423	1 232	191	0
80 a 84	3 177	2 671	506	0	1 747	1 444	303	0	1 430	1 227	203	0
85 a 89	2 412	2 033	379	0	1 291	1 085	206	0	1 121	948	173	0
90 a 94	1 209	1 024	184	1	585	503	82	0	624	521	102	1
95 a 99	662	552	110	0	277	224	53	0	385	328	57	0
100 a 104	160	119	41	0	62	47	15	0	98	72	26	0
105 a 110	55	46	9	0	17	16	1	0	38	30	8	0
111 a 115	0	0	0	0	0	0	0	0	0	0	0	0

Fuente: DANE

**Cuadro 21**  
**Hogares particulares, por experiencia migratoria al exterior,**  
**según departamentos y áreas**  
**2005**

Departamentos y áreas	Total	Hogares con personas en el exterior <sup>1</sup>	Hogares sin personas en el exterior	No informa
<b>00 Total nacional</b>	<b>10 570 899</b>	<b>296 060</b>	<b>10 141 424</b>	<b>133 415</b>
00 Cabecera	8 210 347	267 912	7 834 086	108 349
00 Resto	2 360 552	28 148	2 307 338	25 066
<b>05 Departamento de Antioquia</b>	<b>1 458 193</b>	<b>40 643</b>	<b>1 412 874</b>	<b>4 676</b>
05 Cabecera	1 153 166	38 671	1 111 860	2 635
05 Resto	305 027	1 972	301 014	2 041
<b>08 Departamento del Atlántico</b>	<b>473 037</b>	<b>17 245</b>	<b>454 488</b>	<b>1 304</b>
08 Cabecera	449 984	16 348	432 472	1 164
08 Resto	23 053	897	22 016	140
<b>11 Departamento de Bogotá, D. C.</b>	<b>1 931 372</b>	<b>52 075</b>	<b>1 791 086</b>	<b>88 211</b>
11 Cabecera	1 927 390	52 033	1 787 452	87 905
11 Resto	3 982	42	3 634	306
<b>13 Departamento de Bolívar</b>	<b>406 135</b>	<b>10 850</b>	<b>393 498</b>	<b>1 787</b>
13 Cabecera	313 094	8 420	303 747	927
13 Resto	93 041	2 430	89 751	860
<b>15 Departamento de Boyacá</b>	<b>322 850</b>	<b>3 226</b>	<b>318 823</b>	<b>801</b>
15 Cabecera	173 595	2 073	171 164	358
15 Resto	149 255	1 153	147 659	443
<b>17 Departamento de Caldas</b>	<b>244 685</b>	<b>8 641</b>	<b>234 635</b>	<b>1 409</b>
17 Cabecera	180 469	8 098	171 274	1 097
17 Resto	64 216	543	63 361	312
<b>18 Departamento de Caquetá</b>	<b>80 320</b>	<b>530</b>	<b>77 854</b>	<b>1 936</b>
18 Cabecera	54 818	351	54 001	466
18 Resto	25 502	179	23 853	1 470
<b>19 Departamento del Cauca</b>	<b>290 936</b>	<b>3 809</b>	<b>284 300</b>	<b>2 827</b>
19 Cabecera	122 840	2 902	119 349	589
19 Resto	168 096	907	164 951	2 238
<b>20 Departamento del Cesar</b>	<b>199 110</b>	<b>3 024</b>	<b>194 806</b>	<b>1 280</b>
20 Cabecera	143 938	2 567	140 784	587
20 Resto	55 172	457	54 022	693
<b>23 Departamento de Córdoba</b>	<b>315 244</b>	<b>4 101</b>	<b>310 411</b>	<b>732</b>
23 Cabecera	164 320	1 851	162 220	249
23 Resto	150 924	2 250	148 191	483
<b>25 Departamento de Cundinamarca</b>	<b>601 884</b>	<b>6 032</b>	<b>593 668</b>	<b>2 184</b>

**Cuadro 21 (continuación)**  
**Hogares particulares, por experiencia migratoria al exterior,**  
**según departamentos y áreas**  
**2005**

Departamentos y áreas	Total	Hogares con personas en el exterior <sup>1</sup>	Hogares sin personas en el exterior	No informa
25 Cabecera	389 164	4 690	383 550	924
25 Resto	212 720	1 342	210 118	1 260
<b>27 Departamento del Chocó</b>	<b>88 697</b>	<b>854</b>	<b>86 359</b>	<b>1 484</b>
27 Cabecera	49 641	441	48 654	546
27 Resto	39 056	413	37 705	938
<b>41 Departamento del Huila</b>	<b>249 468</b>	<b>2 711</b>	<b>245 528</b>	<b>1 229</b>
41 Cabecera	155 810	2 359	152 862	589
41 Resto	93 658	352	92 666	640
<b>44 Departamento de La Guajira</b>	<b>128 693</b>	<b>3 058</b>	<b>122 056</b>	<b>3 579</b>
44 Cabecera	75 111	1 871	72 442	798
44 Resto	53 582	1 187	49 614	2 781
<b>47 Departamento de Magdalena</b>	<b>249 951</b>	<b>4 988</b>	<b>243 887</b>	<b>1 076</b>
47 Cabecera	172 507	3 254	169 089	164
47 Resto	77 444	1 734	74 798	912
<b>50 Departamento del Meta</b>	<b>186 811</b>	<b>2 286</b>	<b>183 371</b>	<b>1 154</b>
50 Cabecera	152 775	2 060	150 059	656
50 Resto	34 036	226	33 312	498
<b>52 Departamento de Nariño</b>	<b>353 008</b>	<b>3 834</b>	<b>344 640</b>	<b>4 534</b>
52 Cabecera	172 683	2 224	169 398	1 061
52 Resto	180 325	1 610	175 242	3 473
<b>54 Departamento de Norte de Santander</b>	<b>295 285</b>	<b>7 570</b>	<b>286 152</b>	<b>1 563</b>
54 Cabecera	235 689	6 516	228 288	885
54 Resto	59 596	1 054	57 864	678
<b>63 Departamento del Quindío</b>	<b>142 982</b>	<b>9 652</b>	<b>133 081</b>	<b>249</b>
63 Cabecera	125 690	9 088	116 433	169
63 Resto	17 292	564	16 648	80
<b>66 Departamento de Risaralda</b>	<b>230 532</b>	<b>20 513</b>	<b>209 429</b>	<b>590</b>
66 Cabecera	183 188	19 535	163 275	378
66 Resto	47 344	978	46 154	212
<b>68 Departamento de Santander</b>	<b>498 648</b>	<b>10 746</b>	<b>486 403</b>	<b>1 499</b>
68 Cabecera	373 966	9 381	363 565	1 020
68 Resto	124 682	1 365	122 838	479
<b>70 Departamento de Sucre</b>	<b>166 540</b>	<b>3 597</b>	<b>162 355</b>	<b>588</b>

**Cuadro 21 (conclusión)**  
**Hogares particulares, por experiencia migratoria al exterior,**  
**según departamentos y áreas**  
**2005**

Departamentos y áreas	Total	Hogares con personas en el exterior <sup>1</sup>	Hogares sin personas en el exterior	No informa
70 Cabecera	106 549	2 179	104 040	330
70 Resto	59 991	1 418	58 315	258
<b>73 Departamento del Tolima</b>	<b>352 324</b>	<b>4 628</b>	<b>346 328</b>	<b>1 368</b>
73 Cabecera	244 871	4 208	239 987	676
73 Resto	107 453	420	106 341	692
<b>76 Departamento del Valle</b>	<b>1 073 508</b>	<b>68 519</b>	<b>1 000 968</b>	<b>4 021</b>
76 Cabecera	931 857	64 897	863 969	2 991
76 Resto	141 651	3 622	136 999	1 030
<b>81 Departamento de Arauca</b>	<b>37 012</b>	<b>582</b>	<b>36 120</b>	<b>310</b>
81 Cabecera	32 700	516	32 076	108
81 Resto	4 312	66	4 044	202
<b>85 Departamento de Casanare</b>	<b>72 628</b>	<b>327</b>	<b>72 043</b>	<b>258</b>
85 Cabecera	53 002	252	52 568	182
85 Resto	19 626	75	19 475	76
<b>86 Departamento de Putumayo</b>	<b>61 783</b>	<b>873</b>	<b>59 886</b>	<b>1 024</b>
86 Cabecera	31 988	442	31 188	358
86 Resto	29 795	431	28 698	666
<b>88 Departamento de San Andrés</b>	<b>16 150</b>	<b>637</b>	<b>15 500</b>	<b>13</b>
88 Cabecera	11 310	365	10 944	1
88 Resto	4 840	272	4 556	12
<b>91 Departamento de Amazonas</b>	<b>9 952</b>	<b>132</b>	<b>9 212</b>	<b>608</b>
91 Cabecera	5 914	85	5 803	26
91 Resto	4 038	47	3 409	582
<b>94 Departamento de Guainía</b>	<b>4 469</b>	<b>79</b>	<b>4 226</b>	<b>164</b>
94 Cabecera	2 684	19	2 627	38
94 Resto	1 785	60	1 599	126
<b>95 Departamento de Guaviare</b>	<b>15 059</b>	<b>199</b>	<b>14 367</b>	<b>493</b>
95 Cabecera	12 000	180	11 388	432
95 Resto	3 059	19	2 979	61
<b>97 Departamento de Vaupés</b>	<b>4 209</b>	<b>22</b>	<b>4 096</b>	<b>91</b>
97 Cabecera	3 224	11	3 210	3
97 Resto	985	11	886	88

Fuente: DANE

<sup>1</sup> Se refiere a todo el periodo anterior al momento censal

**Cuadro 22**
**Personas residiendo permanentemente en el exterior para el periodo 2001-2005, que eran miembros de hogares con experiencia migratoria, por país de residencia actual, según departamentos y áreas**

Departamentos y áreas	Total	Total de personas en:											Otro país
		Venezuela	Estados Unidos	España	México	Costa Rica	Canadá	Australia	Ecuador	Panamá	Perú	Bolivia	
<b>00 Total nacional</b>	<b>212 182</b>	<b>36 796</b>	<b>57 184</b>	<b>61 653</b>	<b>2 793</b>	<b>3 560</b>	<b>5 853</b>	<b>1 229</b>	<b>9 236</b>	<b>4 135</b>	<b>889</b>	<b>395</b>	<b>28 459</b>
00 Cabecera	192 540	27 406	54 961	57 973	2 640	3 350	5 569	1 167	7 473	3 821	796	340	27 044
00 Resto	19 642	9 390	2 223	3 680	153	210	284	62	1 763	314	93	55	1 415
<b>05 Departamento de Antioquia</b>	<b>25 905</b>	<b>1 645</b>	<b>11 358</b>	<b>6 094</b>	<b>364</b>	<b>933</b>	<b>917</b>	<b>154</b>	<b>750</b>	<b>561</b>	<b>138</b>	<b>46</b>	<b>2 945</b>
05 Cabecera	24 606	1 438	10 883	5 825	345	881	896	149	669	522	130	42	2 826
05 Resto	1 299	207	475	269	19	52	21	5	81	39	8	4	119
<b>08 Departamento del Atlántico</b>	<b>13 271</b>	<b>6 322</b>	<b>3 154</b>	<b>1 149</b>	<b>90</b>	<b>123</b>	<b>255</b>	<b>20</b>	<b>107</b>	<b>574</b>	<b>27</b>	<b>15</b>	<b>1 435</b>
08 Cabecera	12 454	5 645	3 108	1 130	89	122	250	20	105	546	27	14	1 398
08 Resto	817	677	46	19	1	1	5	0	2	28	0	1	37
<b>11 Departamento de Bogotá, D. C.</b>	<b>37 757</b>	<b>1 785</b>	<b>15 315</b>	<b>6 040</b>	<b>833</b>	<b>656</b>	<b>1 970</b>	<b>537</b>	<b>1 360</b>	<b>521</b>	<b>222</b>	<b>83</b>	<b>8 435</b>
11 Cabecera	37 725	1 785	15 303	6 040	831	655	1 969	535	1 360	521	222	83	8 421
11 Resto	32	0	12	0	2	1	1	2	0	0	0	0	14
<b>13 Departamento de Bolívar</b>	<b>7 650</b>	<b>4 973</b>	<b>969</b>	<b>430</b>	<b>51</b>	<b>55</b>	<b>118</b>	<b>20</b>	<b>69</b>	<b>332</b>	<b>8</b>	<b>2</b>	<b>623</b>
13 Cabecera	5 833	3 279	941	413	51	49	116	18	61	304	7	2	592
13 Resto	1 817	1 694	28	17	0	6	2	2	8	28	1	0	31
<b>15 Departamento de Boyacá</b>	<b>2 065</b>	<b>387</b>	<b>625</b>	<b>317</b>	<b>39</b>	<b>27</b>	<b>94</b>	<b>36</b>	<b>88</b>	<b>20</b>	<b>20</b>	<b>7</b>	<b>405</b>
15 Cabecera	1 463	123	519	240	33	17	77	34	59	15	11	6	329
15 Resto	602	264	106	77	6	10	17	2	29	5	9	1	76
<b>17 Departamento de Caldas</b>	<b>6 348</b>	<b>334</b>	<b>1 456</b>	<b>2 989</b>	<b>79</b>	<b>75</b>	<b>121</b>	<b>24</b>	<b>401</b>	<b>184</b>	<b>21</b>	<b>6</b>	<b>658</b>
17 Cabecera	5 891	292	1 396	2 782	70	66	109	24	334	175	17	5	621
17 Resto	457	42	60	207	9	9	12	0	67	9	4	1	37
<b>18 Departamento</b>													

**Cuadro 22 (continuación)**

**Personas residiendo permanentemente en el exterior para el periodo 2001-2005, que eran miembros de hogares con experiencia migratoria, por país de residencia actual, según departamentos y áreas**

Departamentos y áreas	Total	Total de personas en:											Otro país
		Venezuela	Estados Unidos	España	México	Costa Rica	Canadá	Australia	Ecuador	Panamá	Perú	Bolivia	
<b>de Caquetá</b>	<b>411</b>	<b>25</b>	<b>64</b>	<b>94</b>	<b>5</b>	<b>3</b>	<b>72</b>	<b>1</b>	<b>91</b>	<b>4</b>	<b>4</b>	<b>44</b>	
18 Cabecera	325	17	43	77	3	2	67	1	65	2	4	41	
18 Resto	86	8	21	17	2	1	5	0	26	2	0	3	
<b>19 Departamento del Cauca</b>	<b>2 678</b>	<b>256</b>	<b>539</b>	<b>948</b>	<b>39</b>	<b>45</b>	<b>77</b>	<b>11</b>	<b>278</b>	<b>43</b>	<b>15</b>	<b>416</b>	
19 Cabecera	2 142	161	488	774	27	36	66	7	191	35	15	338	
19 Resto	536	95	51	174	12	9	11	4	87	8	0	78	
<b>20 Departamento del Cesar</b>	<b>2 389</b>	<b>1 731</b>	<b>138</b>	<b>144</b>	<b>32</b>	<b>13</b>	<b>42</b>	<b>3</b>	<b>72</b>	<b>34</b>	<b>6</b>	<b>170</b>	
20 Cabecera	2 008	1 386	134	135	31	12	40	3	65	32	5	161	
20 Resto	381	345	4	9	1	1	2	0	7	2	1	9	
<b>23 Departamento de Córdoba</b>	<b>2 451</b>	<b>1 711</b>	<b>168</b>	<b>230</b>	<b>30</b>	<b>15</b>	<b>11</b>	<b>6</b>	<b>41</b>	<b>64</b>	<b>8</b>	<b>163</b>	
23 Cabecera	1 221	610	140	204	21	10	7	2	25	51	6	142	
23 Resto	1 230	1 101	28	26	9	5	4	4	16	13	2	21	
<b>25 Departamento de Cundinamarca</b>	<b>4 232</b>	<b>3 033</b>	<b>1 311</b>	<b>1 019</b>	<b>101</b>	<b>114</b>	<b>201</b>	<b>49</b>	<b>271</b>	<b>58</b>	<b>37</b>	<b>754</b>	
25 Cabecera	3 339	248	996	863	83	95	146	28	235	46	29	559	
25 Resto	893	55	315	156	18	19	55	21	36	12	8	195	
<b>27 Departamento del Chocó</b>	<b>440</b>	<b>95</b>	<b>52</b>	<b>71</b>	<b>8</b>	<b>8</b>	<b>10</b>	<b>4</b>	<b>32</b>	<b>62</b>	<b>9</b>	<b>84</b>	
27 Cabecera	264	48	41	48	4	4	6	0	23	29	2	58	
27 Resto	176	47	11	23	4	4	4	4	9	33	7	26	
<b>41 Departamento del Huila</b>	<b>2 188</b>	<b>1 113</b>	<b>377</b>	<b>742</b>	<b>94</b>	<b>43</b>	<b>108</b>	<b>12</b>	<b>279</b>	<b>31</b>	<b>15</b>	<b>368</b>	
41 Cabecera	1 910	85	348	656	84	38	98	12	223	27	11	323	
41 Resto	278	28	29	86	10	5	10	0	56	4	4	45	
<b>44 Departamento</b>													

**Cuadro 22 (continuación)**

**Personas residiendo permanentemente en el exterior para el periodo 2001-2005, que eran miembros de hogares con experiencia migratoria, por país de residencia actual, según departamentos y áreas**

Departamentos y áreas	Total	Total de personas en:											Otro país
		Venezuela	Estados Unidos	España	México	Costa Rica	Canadá	Australia	Ecuador	Panamá	Perú	Bolivia	
<b>de La Guajira</b>	<b>2 377</b>	<b>2 035</b>	<b>62</b>	<b>61</b>	<b>8</b>	<b>2</b>	<b>14</b>	<b>2</b>	<b>44</b>	<b>30</b>	<b>3</b>	<b>0</b>	<b>116</b>
44 Cabecera	1 217	899	57	55	7	2	14	2	42	27	3	0	109
44 Resto	1 160	1 136	5	6	1	0	0	2	2	3	0	0	7
<b>47 Departamento de Magdalena</b>	<b>3 481</b>	<b>2 204</b>	<b>345</b>	<b>258</b>	<b>32</b>	<b>43</b>	<b>64</b>	<b>9</b>	<b>68</b>	<b>52</b>	<b>11</b>	<b>4</b>	<b>391</b>
47 Cabecera	2 299	1 088	327	251	31	39	59	9	64	46	10	3	372
47 Resto	1 182	1 116	18	7	1	4	5	0	4	6	1	1	19
<b>50 Departamento del Meta</b>	<b>1 743</b>	<b>278</b>	<b>367</b>	<b>408</b>	<b>43</b>	<b>59</b>	<b>112</b>	<b>14</b>	<b>94</b>	<b>31</b>	<b>15</b>	<b>30</b>	<b>292</b>
50 Cabecera	1 584	246	345	369	36	53	108	12	88	27	15	28	257
50 Resto	159	32	22	39	7	6	4	2	6	4	0	2	35
<b>52 Departamento de Nariño</b>	<b>2 416</b>	<b>70</b>	<b>218</b>	<b>390</b>	<b>30</b>	<b>22</b>	<b>45</b>	<b>14</b>	<b>1 318</b>	<b>31</b>	<b>24</b>	<b>6</b>	<b>248</b>
52 Cabecera	1 332	46	174	303	24	16	38	11	498	16	11	0	195
52 Resto	1 084	24	44	87	6	6	7	3	820	15	13	6	53
<b>54 Departamento de Norte de Santander</b>	<b>6 151</b>	<b>4 746</b>	<b>369</b>	<b>438</b>	<b>41</b>	<b>16</b>	<b>118</b>	<b>13</b>	<b>46</b>	<b>20</b>	<b>15</b>	<b>6</b>	<b>323</b>
54 Cabecera	5 455	4 080	366	428	40	16	115	13	42	20	15	3	317
54 Resto	696	666	3	10	1	0	3	0	4	0	0	3	6
<b>63 Departamento del Quindío</b>	<b>7 494</b>	<b>347</b>	<b>1 782</b>	<b>3 720</b>	<b>49</b>	<b>68</b>	<b>123</b>	<b>16</b>	<b>510</b>	<b>89</b>	<b>12</b>	<b>11</b>	<b>767</b>
63 Cabecera	7 027	334	1 660	3 497	49	58	117	13	466	85	9	11	728
63 Resto	467	13	122	223	0	10	6	3	44	4	3	0	39
<b>66 Departamento de Risaralda</b>	<b>14 531</b>	<b>330</b>	<b>3 304</b>	<b>8 777</b>	<b>83</b>	<b>156</b>	<b>146</b>	<b>37</b>	<b>309</b>	<b>176</b>	<b>29</b>	<b>13</b>	<b>1 171</b>
66 Cabecera	13 850	301	3 184	8 347	80	149	141	37	283	165	29	10	1 124
66 Resto	681	29	120	430	3	7	5	0	26	11	0	3	47
<b>68 Departamento</b>													



**Cuadro 22 (continuación)**

**Personas residiendo permanentemente en el exterior para el periodo 2001-2005, que eran miembros de hogares con experiencia migratoria, por país de residencia actual, según departamentos y áreas**

Departamentos y áreas	Total	Total de personas en:											Otro país
		Venezuela	Estados Unidos	España	México	Costa Rica	Canadá	Australia	Ecuador	Panamá	Perú	Bolivia	
<b>de Santander</b>	<b>7 759</b>	<b>2 039</b>	<b>1 626</b>	<b>1 960</b>	<b>175</b>	<b>76</b>	<b>219</b>	<b>59</b>	<b>245</b>	<b>90</b>	<b>38</b>	<b>18</b>	<b>1 214</b>
68 Cabecera	6 870	1 537	1 527	1 811	164	70	207	57	221	86	35	15	1 140
68 Resto	889	502	99	149	11	6	12	2	24	4	3	3	74
<b>70 Departamento de Sucre</b>	<b>2 325</b>	<b>1 806</b>	<b>149</b>	<b>85</b>	<b>20</b>	<b>24</b>	<b>15</b>	<b>1</b>	<b>43</b>	<b>39</b>	<b>4</b>	<b>7</b>	<b>132</b>
70 Cabecera	1 423	942	141	81	20	24	14	1	31	36	4	7	122
70 Resto	902	864	8	4	0	0	1	0	12	3	0	0	10
<b>73 Departamento del Tolima</b>	<b>3 646</b>	<b>399</b>	<b>723</b>	<b>1 245</b>	<b>75</b>	<b>88</b>	<b>120</b>	<b>32</b>	<b>237</b>	<b>54</b>	<b>31</b>	<b>15</b>	<b>627</b>
73 Cabecera	3 349	363	672	1 144	65	84	95	32	201	52	28	14	599
73 Resto	297	36	51	101	10	4	25	0	36	2	3	1	28
<b>76 Departamento del Valle</b>	<b>50 382</b>	<b>2 195</b>	<b>12 371</b>	<b>23 838</b>	<b>454</b>	<b>857</b>	<b>800</b>	<b>149</b>	<b>2 200</b>	<b>979</b>	<b>138</b>	<b>69</b>	<b>6 332</b>
76 Cabecera	47 560	2 002	11 942	22 332	439	826	751	144	1 978	922	131	61	6 032
76 Resto	2 822	193	429	1 506	15	31	49	5	222	57	7	8	300
<b>81 Departamento de Arauca</b>	<b>449</b>	<b>352</b>	<b>26</b>	<b>26</b>	<b>1</b>	<b>1</b>	<b>11</b>	<b>0</b>	<b>7</b>	<b>1</b>	<b>1</b>	<b>0</b>	<b>23</b>
81 Cabecera	387	303	21	21	1	1	11	0	7	1	1	0	20
81 Resto	62	49	5	5	0	0	0	0	0	0	0	0	3
<b>85 Departamento de Casanare</b>	<b>237</b>	<b>72</b>	<b>41</b>	<b>30</b>	<b>7</b>	<b>4</b>	<b>17</b>	<b>2</b>	<b>16</b>	<b>3</b>	<b>2</b>	<b>2</b>	<b>41</b>
85 Cabecera	205	59	38	27	6	3	16	0	13	2	2	2	37
85 Resto	32	13	3	3	1	1	1	2	3	1	0	0	4
<b>86 Departamento de Putumayo</b>	<b>575</b>	<b>81</b>	<b>40</b>	<b>84</b>	<b>7</b>	<b>6</b>	<b>29</b>	<b>0</b>	<b>251</b>	<b>1</b>	<b>12</b>	<b>1</b>	<b>63</b>
86 Cabecera	321	35	34	64	4	1	20	0	116	1	6	1	39
86 Resto	254	46	6	20	3	5	9	0	135	0	6	0	24
<b>88 Departamento</b>													

**Cuadro 22 (conclusión)**

**Personas residiendo permanentemente en el exterior para el periodo 2001-2005, que eran miembros de hogares con experiencia migratoria, por país de residencia actual, según departamentos y áreas**

Departamentos y áreas	Total	Total de personas en:											Otro país
		Venezuela	Estados Unidos	España	México	Costa Rica	Canadá	Australia	Ecuador	Panamá	Perú	Bolivia	
<b>de San Andrés, Providencia y Santa Catalina</b>	<b>493</b>	<b>19</b>	<b>207</b>	<b>43</b>	<b>1</b>	<b>25</b>	<b>14</b>	<b>2</b>	<b>2</b>	<b>48</b>	<b>0</b>	<b>1</b>	<b>131</b>
88 Cabecera	301	16	105	37	0	18	8	1	2	27	0	0	87
88 Resto	192	3	102	6	1	7	6	1	0	21	0	1	44
<b>91 Departamento de Amazonas</b>	<b>121</b>	<b>4</b>	<b>12</b>	<b>6</b>	<b>2</b>	<b>3</b>	<b>2</b>	<b>2</b>	<b>4</b>	<b>2</b>	<b>22</b>	<b>4</b>	<b>58</b>
91 Cabecera	81	4	12	4	2	3	2	2	4	2	10	2	34
91 Resto	40	0	0	2	0	0	0	0	0	0	12	2	24
<b>94 Departamento de Guainía</b>	<b>48</b>	<b>36</b>	<b>3</b>	<b>0</b>	<b>0</b>	<b>0</b>	<b>0</b>	<b>0</b>	<b>0</b>	<b>0</b>	<b>1</b>	<b>1</b>	<b>7</b>
94 Cabecera	16	11	3	0	0	0	0	0	0	0	1	0	1
94 Resto	32	25	0	0	0	0	0	0	0	0	0	1	6
<b>95 Departamento de Guaviare</b>	<b>56</b>	<b>17</b>	<b>11</b>	<b>15</b>	<b>0</b>	<b>0</b>	<b>7</b>	<b>0</b>	<b>1</b>	<b>1</b>	<b>0</b>	<b>0</b>	<b>4</b>
95 Cabecera	40	4	11	14	0	0	6	0	0	1	0	0	4
95 Resto	16	13	0	1	0	0	1	0	1	0	0	0	0
<b>97 Departamento de Vaupés</b>	<b>18</b>	<b>0</b>	<b>0</b>	<b>1</b>	<b>0</b>	<b>0</b>	<b>0</b>	<b>0</b>	<b>0</b>	<b>0</b>	<b>0</b>	<b>0</b>	<b>17</b>
97 Cabecera	16	0	0	0	0	0	0	0	0	0	0	0	16
97 Resto	2	0	0	1	0	0	0	0	0	0	0	0	1
<b>99 Departamento de Vichada</b>	<b>95</b>	<b>86</b>	<b>2</b>	<b>1</b>	<b>0</b>	<b>0</b>	<b>1</b>	<b>0</b>	<b>2</b>	<b>0</b>	<b>1</b>	<b>0</b>	<b>2</b>
99 Cabecera	26	19	2	1	0	0	0	0	2	0	0	0	2
99 Resto	69	67	0	0	0	0	1	0	0	0	1	0	0

Fuente: DANE

## 4.3 VIVIENDAS

**Cuadro 23**  
Viviendas, por condición de ocupación y área, según departamentos y tipo de vivienda 2005

Departamentos y áreas y sexo	Total			Cabecera			Resto			
	Total	Ocupada con personas presentes	Ocupada con todas personas ausentes	Total	Ocupada con personas presentes	Ocupada con todas personas ausentes	Total	Ocupada con personas presentes	Ocupada con todas personas ausentes	Desocupada
<b>00 Total nacional</b>										
Total	10 390 207	9 742 928	876	646 403	7 826 422	603	336 985	2 563 785	273	309 418
Casa	7 135 521	6 632 399	654	502 468	4 793 847	397	2 112 241	2 341 674	257	291 227
Casa indígena	102 745	98 343	0	4 402	45	0	45	102 700	0	4 357
Apartamento	2 577 356	2 466 737	185	110 434	2 528 262	180	106 153	49 094	5	4 281
Tipo cuarto	535 948	506 812	37	29 099	473 982	26	19 546	61 966	11	9 553
Otro tipo de vivienda <sup>1</sup>	38 637	38 637	0	0	30 286	0	0	8 351	0	0
<b>05 Departamento de Antioquia</b>										
Total	1 505 161	1 400 546	106	104 509	1 159 110	64	56 352	346 051	42	48 157
Casa	798 640	729 850	76	68 714	487 517	35	23 197	311 123	41	45 517
Casa indígena	4 084	3 906	0	178	6	0	6	4 078	0	172
Apartamento	653 843	621 915	26	31 902	634 291	26	30 469	19 552	0	1 433
Tipo cuarto	45 274	41 555	4	3 715	35 531	3	2 680	9 743	1	1 035
Otro tipo de vivienda <sup>1</sup>	3 320	3 320	0	0	1 765	0	0	1 555	0	0
<b>08 Departamento del Atlántico</b>										
Total	436 926	428 511	0	8 415	412 847	0	6 331	24 079	0	2 084
Casa	321 932	315 628	0	6 304	299 928	0	4 470	22 004	0	1 834
Casa indígena	121	110	0	11	0	0	0	121	0	11
Apartamento	93 523	91 969	0	1 554	92 958	0	1 498	565	0	56
Tipo cuarto	19 448	18 902	0	546	18 237	0	363	1 211	0	183

**Cuadro 23 (continuación)**  
**Viviendas, por condición de ocupación y área,**  
**según departamentos y tipo de vivienda**  
**2005**

Departamentos y áreas y sexo	Total			Cabecera			Resto			
	Total	Ocupada con personas presentes	Ocupada con todas personas ausentes	Total	Ocupada con personas presentes	Ocupada con todas personas ausentes	Total	Ocupada con personas presentes	Ocupada con todas personas ausentes	Desocupada
Otro tipo de Vivienda <sup>1</sup>	1 902	1 902	0	1 724	1 724	0	178	178	0	0
<b>11 Departamento de Bogotá, D. C.</b>										
Total	1 762 685	1 697 677	19	1 758 344	1 693 706	19	4 341	3 971	0	370
Casa	708 920	678 428	5	704 695	674 559	5	4 225	3 869	0	356
Casa indígena	6	5	0	0	0	0	6	5	0	1
Apartamento	892 508	861 382	13	892 455	861 333	13	53	49	0	4
Tipo cuarto	158 336	154 947	1	158 302	154 922	1	34	25	0	9
Otro tipo de vivienda <sup>1</sup>	2 915	2 915	0	2 892	2 892	0	23	23	0	0
<b>13 Departamento de Bolívar</b>										
Total	391 055	377 165	4	297 074	289 748	3	93 981	87 417	1	6 563
Casa	307 596	296 725	3	217 295	212 690	2	90 301	84 035	1	6 265
Casa indígena	116	107	0	0	0	0	116	107	0	9
Apartamento	58 911	56 587	0	58 139	55 855	0	772	732	0	40
Tipo cuarto	22 748	22 062	1	20 307	19 870	1	2 441	2 192	0	249
Otro tipo de vivienda <sup>1</sup>	1 684	1 684	0	1 333	1 333	0	351	351	0	0
<b>15 Departamento de Boyacá</b>										
Total	336 296	305 733	30	168 215	160 203	27	168 081	145 530	3	22 548
Casa	270 346	243 244	22	108 213	102 962	19	162 133	140 282	3	21 848
Casa indígena	993	948	0	0	0	0	993	948	0	45
Apartamento	49 739	47 458	5	48 614	46 404	5	1 125	1 054	0	71

**Cuadro 23 (continuación)**  
**Viviendas, por condición de ocupación y área,**  
**según departamentos y tipo de vivienda**  
**2005**

Departamentos, áreas y sexo	Total			Cabecera			Resto					
	Total	Ocupada con personas presentes	Ocupada con todas personas ausentes	Desocupada	Total	Ocupada con personas presentes	Ocupada con todas personas ausentes	Desocupada	Total	Ocupada con personas presentes	Ocupada con todas personas ausentes	Desocupada
Tipo cuarto	14 809	13 674	3	1 132	11 202	10 651	3	548	3 607	3 023	0	584
Otro tipo de vivienda <sup>1</sup>	409	409	0	0	186	186	0	0	223	223	0	0
<b>17 Departamento de Caldas</b>												
Total	256 532	238 538	26	17 968	185 075	176 408	20	8 647	71 457	62 130	6	9 321
Casa	183 166	170 038	19	13 109	114 925	110 677	13	4 235	68 241	59 361	6	8 874
Casa indígena	144	134	0	10	0	0	0	0	144	134	0	10
Apartamento	64 863	60 800	6	4 057	62 989	59 231	6	3 752	1 874	1 569	0	305
Tipo cuarto	8 127	7 334	1	792	7 005	6 344	1	660	1 122	990	0	132
Otro tipo de vivienda <sup>1</sup>	232	232	0	0	156	156	0	0	76	76	0	0
<b>18 Departamento de Caquetá</b>												
Total	80 076	74 036	0	6 040	53 215	49 604	0	3 611	26 861	24 432	0	2 429
Casa	73 440	67 896	0	5 544	47 320	44 151	0	3 169	26 120	23 745	0	2 375
Casa indígena	482	472	0	10	1	0	0	1	481	472	0	9
Apartamento	4 244	3 953	0	291	4 145	3 862	0	283	99	91	0	8
Tipo cuarto	1 599	1 404	0	195	1 486	1 328	0	158	113	76	0	37
Otro tipo de vivienda <sup>1</sup>	311	311	0	0	263	263	0	0	48	48	0	0
<b>19 Departamento del Cauca</b>												
Total	294 069	266 213	9	27 847	117 293	110 545	1	6 747	176 776	155 668	8	21 100
Casa	254 925	229 962	9	24 954	98 198	92 559	1	5 638	156 727	137 403	8	19 316
Casa indígena	16 860	15 620	0	1 240	1	0	0	1	16 859	15 620	0	1 239

**Cuadro 23 (continuación)**  
**Viviendas, por condición de ocupación y área,**  
**según departamentos y tipo de vivienda**  
**2005**

Departamentos, áreas y sexo	Total			Cabecera			Resto			
	Total	Ocupada con personas presentes	Ocupada con todas personas ausentes	Total	Ocupada con personas presentes	Ocupada con todas personas ausentes	Total	Ocupada con personas presentes	Ocupada con todas personas ausentes	Desocupada
Apartamento	13 490	12 662	0	828	11 830	0	768	832	0	60
Tipo cuarto	7 202	6 377	0	825	4 956	0	340	1 421	0	485
Otro tipo de vivienda <sup>1</sup>	1 592	1 592	0	0	1 200	0	0	392	0	0
<b>20 Departamento del Cesar</b>										
Total	204 391	190 992	8	13 391	138 395	5	7 237	52 597	3	6 154
Casa	167 143	156 238	8	10 897	112 119	5	5 507	44 119	3	5 390
Casa Indígena	5 162	5 080	0	82	0	0	0	5 080	0	82
Apartamento	12 627	11 753	0	874	11 271	0	829	482	0	45
Tipo cuarto	17 871	16 333	0	1 538	13 704	0	901	2 629	0	637
Otro tipo de vivienda <sup>1</sup>	1 588	1 588	0	0	1 301	0	0	287	0	0
<b>23 Departamento de Córdoba</b>										
Total	315 928	301 253	0	14 675	155 142	0	4 229	146 111	0	10 446
Casa	274 753	262 009	0	12 744	129 609	0	3 232	132 400	0	9 512
Casa indígena	5 974	5 782	0	192	0	0	1	5 782	0	191
Apartamento	16 495	15 772	0	723	14 912	0	640	860	0	83
Tipo cuarto	16 938	15 922	0	1 016	9 620	0	356	6 302	0	660
Otro tipo de vivienda <sup>1</sup>	1 768	1 768	0	0	1 001	0	0	767	0	0
<b>25 Departamento de Cundinamarca</b>										
Total	596 082	539 306	70	56 706	337 044	26	22 154	202 262	44	34 552
Casa	466 644	415 583	63	50 998	224 081	19	17 761	191 502	44	33 237

**Cuadro 23 (continuación)**  
**Viviendas, por condición de ocupación y área,**  
**según departamentos y tipo de vivienda**  
**2005**

Departamentos, áreas y sexo	Total			Cabecera			Resto			
	Total	Ocupada con personas presentes	Ocupada con todas personas ausentes	Total	Ocupada con personas presentes	Ocupada con todas personas ausentes	Total	Ocupada con personas presentes	Ocupada con todas personas ausentes	Desocupada
Casa indígena	379	325	0	54	0	0	378	325	0	53
Apartamento	98 044	93 704	6	4 334	87 602	6	6 740	6 102	0	638
Tipo cuarto	28 743	27 422	1	1 320	23 788	1	4 258	3 634	0	624
Otro tipo de vivienda <sup>1</sup>	2 272	2 272	0	0	1 573	0	699	699	0	0
<b>27 Departamento del Chocó</b>										
Total	97 424	86 393	0	11 031	47 781	0	44 959	38 612	0	6 347
Casa	84 369	74 349	0	10 020	43 804	0	36 349	30 545	0	5 804
Casa indígena	7 362	7 170	0	192	0	0	7 346	7 170	0	176
Apartamento	2 307	2 054	0	253	1 918	0	158	136	0	22
Tipo cuarto	2 684	2 118	0	566	1 817	0	646	301	0	345
Otro tipo de vivienda <sup>1</sup>	702	702	0	0	242	0	460	460	0	0
<b>41 Departamento del Huila</b>										
Total	253 348	232 621	7	20 720	145 540	2	100 286	87 081	5	13 200
Casa	225 065	206 315	7	18 743	122 043	2	96 876	84 272	5	12 599
Casa indígena	795	722	0	73	0	0	795	722	0	73
Apartamento	17 480	16 359	0	1 121	15 851	0	648	508	0	140
Tipo cuarto	8 186	7 403	0	783	6 074	0	1 717	1 329	0	388
Otro tipo de vivienda <sup>1</sup>	1 822	1 822	0	0	1 572	0	250	250	0	0

**Cuadro 23 (continuación)**  
**Viviendas, por condición de ocupación y área,**  
**según departamentos y tipo de vivienda**  
**2005**

Departamentos y áreas y sexo	Total			Cabecera			Resto					
	Total	Ocupada con personas presentes	Ocupada con todas personas ausentes	Desocupada	Total	Ocupada con personas presentes	Ocupada con todas personas ausentes	Desocupada	Total	Ocupada con personas presentes	Ocupada con todas personas ausentes	Desocupada
<b>44 Departamento de La Guajira</b>												
Total	123 078	118 408	2	4 668	69 026	66 245	2	2 779	54 052	52 163	0	1 889
Casa	63 014	60 343	2	2 669	48 680	47 147	2	1 531	14 334	13 196	0	1 138
Casa indígena	38 559	37 922	0	637	0	0	0	0	38 559	37 922	0	637
Apartamento	7 796	7 334	0	462	7 558	7 104	0	454	238	230	0	8
Tipo cuarto	11 565	10 665	0	900	10 700	9 906	0	794	865	759	0	106
Otro tipo de vivienda <sup>1</sup>	2 144	2 144	0	0	2 088	2 088	0	0	56	56	0	0
<b>47 Departamento de Magdalena</b>												
Total	244 942	233 451	5	11 486	166 987	161 221	3	5 763	77 955	72 230	2	5 723
Casa	203 431	194 463	3	8 965	134 327	130 182	2	4 143	69 104	64 281	1	4 822
Casa indígena	965	947	0	18	0	0	0	0	965	947	0	18
Apartamento	17 989	17 012	1	976	17 085	16 187	1	897	904	825	0	79
Tipo cuarto	20 422	18 894	1	1 527	14 121	13 398	0	723	6 301	5 496	1	804
Otro tipo de vivienda <sup>1</sup>	2 135	2 135	0	0	1 454	1 454	0	0	681	681	0	0
<b>50 Departamento del Meta</b>												
Total	179 624	170 121	6	9 497	142 797	137 644	6	5 147	36 827	32 477	0	4 350
Casa	154 167	145 663	6	8 498	118 698	114 379	6	4 313	35 469	31 284	0	4 185
Casa indígena	378	346	0	32	0	0	0	0	378	346	0	32
Apartamento	15 700	15 122	0	578	15 294	14 748	0	546	406	374	0	32
Tipo cuarto	8 834	8 445	0	389	8 408	8 120	0	288	426	325	0	101
Otro tipo de vivienda <sup>1</sup>	545	545	0	0	397	397	0	0	148	148	0	0



**Cuadro 23 (continuación)**  
**Viviendas, por condición de ocupación y área,**  
**según departamentos y tipo de vivienda**  
**2005**

Departamentos, áreas y sexo	Total			Cabecera			Resto					
	Total	Ocupada con personas presentes	Ocupada con todas personas ausentes	Desocupada	Total	Ocupada con personas presentes	Ocupada con todas personas ausentes	Desocupada	Total	Ocupada con personas presentes	Ocupada con todas personas ausentes	Desocupada
<b>52 Departamento de Nariño</b>												
Total	347 101	321 112	0	25 989	162 258	153 323	0	8 935	184 843	167 789	0	17 054
Casa	293 757	270 622	0	23 135	120 703	113 702	0	7 001	173 054	156 920	0	16 134
Casa indígena	5 809	5 477	0	332	1	0	0	1	5 808	5 477	0	331
Apartamento	32 662	31 034	0	1 628	30 610	29 107	0	1 503	2 052	1 927	0	125
Tipo cuarto	14 543	13 649	0	894	10 816	10 386	0	430	3 727	3 263	0	464
Otro tipo de vivienda <sup>1</sup>	330	330	0	0	128	128	0	0	202	202	0	0
<b>54 Departamento de Norte de Santander</b>												
Total	295 605	276 840	16	18 749	227 953	219 592	16	8 345	67 652	57 248	0	10 404
Casa	264 912	247 956	11	16 945	198 824	191 982	11	6 831	66 088	55 974	0	10 114
Casa indígena	349	324	0	25	0	0	0	0	349	324	0	25
Apartamento	17 773	16 845	2	926	17 534	16 623	2	909	239	222	0	17
Tipo cuarto	11 486	10 630	3	853	10 580	9 972	3	605	906	658	0	248
Otro tipo de vivienda <sup>1</sup>	1 085	1 085	0	0	1 015	1 015	0	0	70	70	0	0
<b>63 Departamento del Quindío</b>												
Total	145 612	136 712	9	8 891	128 054	120 102	6	7 946	17 558	16 610	3	945
Casa	111 133	104 470	6	6 657	94 672	88 902	3	5 767	16 461	15 568	3	890
Casa indígena	38	35	0	3	0	0	0	0	38	35	0	3
Apartamento	27 950	26 100	3	1 847	27 408	25 586	3	1 819	542	514	0	28
Tipo cuarto	5 807	5 423	0	384	5 329	4 969	0	360	478	454	0	24
Otro tipo de vivienda <sup>1</sup>	684	684	0	0	645	645	0	0	39	39	0	0

**Cuadro 23 (continuación)**  
**Viviendas, por condición de ocupación y área,**  
**según departamentos y tipo de vivienda**  
**2005**

Departamentos, áreas y sexo	Total			Cabecera			Resto					
	Total	Ocupada con personas presentes	Ocupada con todas personas ausentes	Desocupada	Total	Ocupada con personas presentes	Ocupada con todas personas ausentes	Desocupada	Total	Ocupada con personas presentes	Ocupada con todas personas ausentes	Desocupada
<b>66 Departamento de Risaralda</b>												
Total	230 748	219 213	255	11 280	179 953	173 860	198	5 895	50 795	45 353	57	5 385
Casa	177 732	169 099	201	8 432	130 750	127 244	148	3 358	46 982	41 855	53	5 074
Casa indígena	1 207	1 164	0	43	0	0	0	0	1 207	1 164	0	43
Apartamento	43 831	41 555	47	2 229	42 306	40 144	46	2 116	1 525	1 411	1	113
Tipo cuarto	7 605	7 022	7	576	6 598	6 173	4	421	1 007	849	3	155
Otro tipo de vivienda <sup>1</sup>	373	373	0	0	299	299	0	0	74	74	0	0
<b>68 Departamento de Santander</b>												
Total	495 179	450 107	135	44 937	350 631	329 330	80	21 221	144 548	120 777	55	23 716
Casa	376 044	338 898	107	37 039	235 875	221 682	54	14 139	140 169	117 216	53	22 900
Casa indígena	342	297	0	45	0	0	0	0	342	297	0	45
Apartamento	95 944	90 091	22	5 831	94 930	89 144	22	5 764	1 014	947	0	67
Tipo cuarto	19 057	17 029	6	2 022	16 426	15 104	4	1 318	2 631	1 925	2	704
Otro tipo de vivienda <sup>1</sup>	3 792	3 792	0	0	3 400	3 400	0	0	392	392	0	0
<b>70 Departamento de Sucre</b>												
Total	167 769	159 066	0	8 703	106 032	102 057	0	3 975	61 737	57 009	0	4 728
Casa	151 926	144 466	0	7 460	93 816	90 694	0	3 122	58 110	53 772	0	4 338
Casa indígena	2 031	1 912	0	119	0	0	0	0	2 031	1 912	0	119
Apartamento	8 901	8 166	0	735	8 563	7 940	0	623	338	226	0	112
Tipo cuarto	4 473	4 084	0	389	3 410	3 180	0	230	1 063	904	0	159
Otro tipo de vivienda <sup>1</sup>	438	438	0	0	243	243	0	0	195	195	0	0

**Cuadro 23 (continuación)**  
**Viviendas, por condición de ocupación y área,**  
**según departamentos y tipo de vivienda**  
**2005**

Departamentos, áreas y sexo	Total			Cabecera			Resto			
	Total	Ocupada con personas presentes	Ocupada con todas personas ausentes	Total	Ocupada con personas presentes	Ocupada con todas personas ausentes	Total	Ocupada con personas presentes	Ocupada con todas personas ausentes	Desocupada
<b>73 Departamento del Tolima</b>										
Total	363 637	328 280	16	242 875	224 963	16	120 762	103 317	0	17 445
Casa	285 559	254 749	11	170 680	156 410	11	114 879	98 339	0	16 540
Casa indígena	1 630	1 428	0	0	0	0	1 630	1 428	0	202
Apartamento	54 156	51 539	4	53 105	50 600	4	1 051	939	0	1 112
Tipo cuarto	20 806	19 078	1	17 999	16 862	1	2 807	2 216	0	591
Otro tipo de vivienda <sup>1</sup>	1 486	1 486	0	1 091	1 091	0	395	395	0	0
<b>76 Departamento del Valle</b>										
Total	1 030 633	976 268	153	877 672	845 022	109	152 961	131 246	44	21 671
Casa	717 536	675 313	95	575 642	553 915	59	141 894	121 398	36	20 460
Casa indígena	1 100	1 052	0	1	0	0	1 099	1 052	0	47
Apartamento	261 603	251 436	50	255 644	246 078	46	5 959	5 358	4	597
Tipo cuarto	46 472	44 545	8	42 884	41 528	4	3 588	3 017	4	567
Otro tipo de vivienda <sup>1</sup>	3 922	3 922	0	3 501	3 501	0	421	421	0	0
<b>81 Departamento de Arauca</b>										
Total	35 636	33 466	0	30 814	29 221	0	4 822	4 245	0	577
Casa	32 375	30 359	0	28 357	26 890	0	4 018	3 469	0	549
Casa indígena	727	712	0	0	0	0	727	712	0	15
Apartamento	1 094	1 066	0	1 082	1 054	0	12	12	0	0
Tipo cuarto	1 117	1 006	0	1 092	994	0	25	12	0	13
Otro tipo de vivienda <sup>1</sup>	323	323	0	283	283	0	40	40	0	0

**Cuadro 23 (continuación)**  
**Viviendas, por condición de ocupación y área,**  
**según departamentos y tipo de vivienda**  
**2005**

Departamentos, áreas y sexo	Total			Cabecera			Resto		
	Total	Ocupada con personas presentes	Ocupada con todas personas ausentes	Total	Ocupada con personas presentes	Ocupada con todas personas ausentes	Total	Ocupada con personas presentes	Ocupada con todas personas ausentes
<b>85 Departamento de Casanare</b>									
Total	73 701	66 444	0	50 305	47 398	0	23 396	19 046	0
Casa	62 389	55 964	0	40 020	37 716	0	22 369	18 248	0
Casa indígena	607	461	0	0	0	0	607	461	0
Apartamento	5 280	4 907	0	5 202	4 835	0	78	72	0
Tipo cuarto	4 933	4 620	0	4 744	4 508	0	189	112	0
Otro tipo de vivienda <sup>1</sup>	492	492	0	339	339	0	153	153	0
<b>86 Departamento de Putumayo</b>									
Total	69 570	61 032	0	34 195	31 319	0	35 375	29 713	0
Casa	61 445	53 531	0	28 035	25 542	0	33 410	27 989	0
Casa indígena	1 003	876	0	8	0	0	995	876	0
Apartamento	3 827	3 669	0	3 510	3 357	0	317	312	0
Tipo cuarto	3 133	2 794	0	2 583	2 361	0	550	433	0
Otro tipo de vivienda <sup>1</sup>	162	162	0	59	59	0	103	103	0
<b>88 Departamento de San Andrés, Providencia y Santa Catalina</b>									
Total	16 292	15 548	0	11 146	10 796	0	5 146	4 752	0
Casa	11 839	11 343	0	7 353	7 162	0	4 486	4 181	0
Casa indígena	2	1	0	0	0	0	2	1	0
Apartamento	2 751	2 573	0	2 400	2 294	0	351	279	0
Tipo cuarto	1 682	1 613	0	1 380	1 327	0	302	286	0
Otro tipo de vivienda <sup>1</sup>	18	18	0	13	13	0	5	5	0

**Cuadro 23 (continuación)**  
**Viviendas, por condición de ocupación y área,**  
**según departamentos y tipo de vivienda**  
**2005**

Departamentos, áreas y sexo	Total			Cabecera			Resto			
	Total	Ocupada con personas presentes	Ocupada con todas las personas ausentes	Total	Ocupada con personas presentes	Ocupada con todas las personas ausentes	Total	Ocupada con personas presentes	Ocupada con todas las personas ausentes	
<b>91 Departamento de Amazonas</b>										
Total	10 003	9 400	0	5 714	5 397	0	4 289	4 003	0	286
Casa	7 786	7 360	0	4 236	4 062	0	3 550	3 298	0	252
Casa indigena	703	672	0	1	0	0	702	672	0	30
Apartamento	736	693	0	726	683	0	10	10	0	0
Tipo cuarto	738	635	0	724	625	0	14	10	0	4
Otro tipo de vivienda <sup>1</sup>	40	40	0	27	27	0	13	13	0	0
<b>94 Departamento de Guainía</b>										
Total	5 123	4 333	0	2 870	2 564	0	2 253	1 769	0	484
Casa	2 877	2 498	0	2 535	2 267	0	342	231	0	111
Casa indigena	1 894	1 529	0	8	0	0	1 886	1 529	0	357
Apartamento	191	175	0	183	167	0	8	8	0	0
Tipo cuarto	155	125	0	138	124	0	17	1	0	16
Otro tipo de vivienda <sup>1</sup>	6	6	0	6	6	0	0	0	0	0
<b>95 Departamento de Guaviare</b>										
Total	13 640	12 332	0	9 840	9 375	0	3 800	2 957	0	843
Casa	11 670	10 465	0	8 121	7 714	0	3 549	2 751	0	798
Casa indigena	164	138	0	0	0	0	164	138	0	26
Apartamento	696	659	0	670	636	0	26	23	0	3
Tipo cuarto	1 013	973	0	983	959	0	30	14	0	16
Otro tipo de vivienda <sup>1</sup>	97	97	0	66	66	0	31	31	0	0

**Cuadro 23 (conclusión)**  
**Viviendas, por condición de ocupación y área,**  
**según departamentos y tipo de vivienda**  
**2005**

Departamentos, áreas y sexo	Total			Cabecera			Resto			
	Total	Ocupada con personas presentes	Ocupada con todas personas ausentes	Total	Ocupada con personas presentes	Ocupada con todas personas ausentes	Total	Ocupada con personas presentes	Ocupada con todas personas ausentes	Desocupada
<b>97 Departamento de Vaupés</b>										
Total	3 382	3 232	0	2 401	2 288	0	981	944	0	37
Casa	2 556	2 425	0	2 245	2 134	0	311	291	0	20
Casa indígena	670	653	0	0	0	0	670	653	0	17
Apartamento	110	109	0	110	109	0	0	0	0	0
Tipo cuarto	46	45	0	46	45	0	0	0	0	0
Otro tipo de vivienda <sup>1</sup>	0	0	0	0	0	0	0	0	0	0
<b>99 Departamento de Vichada</b>										
Total	8 959	8 579	0	3 967	3 791	0	4 992	4 788	0	204
Casa	6 434	6 147	0	3 645	3 486	0	2 789	2 661	0	128
Casa indígena	2 089	2 016	0	0	0	0	2 089	2 016	0	73
Apartamento	292	284	0	216	208	0	76	76	0	0
Tipo cuarto	96	84	0	82	73	0	14	11	0	3
Otro tipo de vivienda <sup>1</sup>	48	48	0	24	24	0	24	24	0	0

Fuente: DANE

**Cuadro 24**

**Viviendas ocupadas con personas presentes, por número de hogares en la vivienda, según departamentos y áreas 2005**

Departamentos y áreas	Total	Total de hogares					
		1	2	3	4	5	6 y más
<b>00 Total nacional</b>	<b>9 742 928</b>	<b>9 126 506</b>	<b>478 764</b>	<b>94 416</b>	<b>26 713</b>	<b>9 659</b>	<b>6 870</b>
00 Cabecera	7 488 834	6 958 511	408 289	81 383	25 032	9 166	6 453
00 Resto	2 254 094	2 167 995	70 475	13 033	1 681	493	417
<b>05 Departamento de Antioquia</b>	<b>1 400 546</b>	<b>1 349 842</b>	<b>46 212</b>	<b>3 178</b>	<b>790</b>	<b>288</b>	<b>236</b>
05 Cabecera	1 102 694	1 058 228	40 549	2 786	695	235	201
05 Resto	297 852	291 614	5 663	392	95	53	35
<b>08 Departamento del Atlántico</b>	<b>428 511</b>	<b>393 990</b>	<b>26 826</b>	<b>5 998</b>	<b>1 276</b>	<b>311</b>	<b>110</b>
08 Cabecera	406 516	372 868	26 104	5 875	1 253	307	109
08 Resto	21 995	21 122	722	123	23	4	1
<b>11 Departamento de Bogotá, D. C.</b>	<b>1 697 677</b>	<b>1 542 836</b>	<b>107 957</b>	<b>28 498</b>	<b>10 722</b>	<b>4 531</b>	<b>3 133</b>
11 Cabecera	1 693 706	1 538 875	107 948	28 497	10 722	4 531	3 133
11 Resto	3 971	3 961	9	1	0	0	0
<b>13 Departamento de Bolívar</b>	<b>377 165</b>	<b>351 909</b>	<b>22 324</b>	<b>2 344</b>	<b>450</b>	<b>102</b>	<b>36</b>
13 Cabecera	289 748	269 276	18 230	1 775	351	85	31
13 Resto	87 417	82 633	4 094	569	99	17	5
<b>15 Departamento de Boyacá</b>	<b>305 733</b>	<b>292 765</b>	<b>10 034</b>	<b>2 174</b>	<b>500</b>	<b>162</b>	<b>98</b>
15 Cabecera	160 203	150 194	7 727	1 589	458	147	88
15 Resto	145 530	142 571	2 307	585	42	15	10
<b>17 Departamento de Caldas</b>	<b>238 538</b>	<b>233 883</b>	<b>3 655</b>	<b>756</b>	<b>140</b>	<b>52</b>	<b>52</b>
17 Cabecera	176 408	173 328	2 517	347	124	47	45
17 Resto	62 130	60 555	1 138	409	16	5	7
<b>18 Departamento de Caquetá</b>	<b>74 036</b>	<b>68 576</b>	<b>4 893</b>	<b>411</b>	<b>101</b>	<b>32</b>	<b>23</b>
18 Cabecera	49 604	44 959	4 304	197	95	31	18
18 Resto	24 432	23 617	589	214	6	1	5
<b>19 Departamento del Cauca</b>	<b>266 213</b>	<b>246 461</b>	<b>16 103</b>	<b>2 802</b>	<b>580</b>	<b>160</b>	<b>107</b>
19 Cabecera	110 545	101 277	7 202	1 477	378	127	84
19 Resto	155 668	145 184	8 901	1 325	202	33	23
<b>20 Departamento del Cesar</b>	<b>190 992</b>	<b>184 578</b>	<b>5 237</b>	<b>903</b>	<b>166</b>	<b>53</b>	<b>55</b>
20 Cabecera	138 395	133 949	3 708	544	120	38	36
20 Resto	52 597	50 629	1 529	359	46	15	19

**Cuadro 24 (continuación)**

**Viviendas ocupadas con personas presentes, por número de hogares en la vivienda,  
según departamentos y áreas  
2005**

Departamentos y áreas	Total	Total de hogares					
		1	2	3	4	5	6 y más
<b>23 Departamento de Córdoba</b>	<b>301 253</b>	<b>289 909</b>	<b>9 227</b>	<b>1 740</b>	<b>277</b>	<b>70</b>	<b>30</b>
23 Cabecera	155 142	147 685	6 100	1 086	205	49	17
23 Resto	146 111	142 224	3 127	654	72	21	13
<b>25 Departamento de Cundinamarca</b>	<b>539 306</b>	<b>496 083</b>	<b>30 924</b>	<b>8 156</b>	<b>2 525</b>	<b>922</b>	<b>696</b>
25 Cabecera	337 044	301 935	24 646	6 609	2 340	865	649
25 Resto	202 262	194 148	6 278	1 547	185	57	47
<b>27 Departamento del Chocó</b>	<b>86 393</b>	<b>84 462</b>	<b>1 695</b>	<b>158</b>	<b>52</b>	<b>15</b>	<b>11</b>
27 Cabecera	47 781	46 208	1 369	140	49	12	3
27 Resto	38 612	38 254	326	18	3	3	8
<b>41 Departamento del Huila</b>	<b>232 621</b>	<b>218 809</b>	<b>11 317</b>	<b>2 111</b>	<b>298</b>	<b>52</b>	<b>34</b>
41 Cabecera	145 540	137 098	7 065	1 052	256	43	26
41 Resto	87 081	81 711	4 252	1 059	42	9	8
<b>44 Departamento de La Guajira</b>	<b>118 408</b>	<b>108 455</b>	<b>9 766</b>	<b>119</b>	<b>33</b>	<b>20</b>	<b>15</b>
44 Cabecera	66 245	57 628	8 464	102	28	14	9
44 Resto	52 163	50 827	1 302	17	5	6	6
<b>47 Departamento de Magdalena</b>	<b>233 451</b>	<b>219 931</b>	<b>11 167</b>	<b>1 905</b>	<b>353</b>	<b>60</b>	<b>35</b>
47 Cabecera	161 221	151 836	7 858	1 229	247	36	15
47 Resto	72 230	68 095	3 309	676	106	24	20
<b>50 Departamento del Meta</b>	<b>170 121</b>	<b>157 760</b>	<b>9 594</b>	<b>1 896</b>	<b>522</b>	<b>190</b>	<b>159</b>
50 Cabecera	137 644	126 462	8 648	1 725	495	180	134
50 Resto	32 477	31 298	946	171	27	10	25
<b>52 Departamento de Nariño</b>	<b>321 112</b>	<b>296 636</b>	<b>19 520</b>	<b>3 650</b>	<b>849</b>	<b>235</b>	<b>222</b>
52 Cabecera	153 323	139 021	10 995	2 316	630	190	171
52 Resto	167 789	157 615	8 525	1 334	219	45	51
<b>54 Departamento de Norte de Santander</b>	<b>276 840</b>	<b>262 873</b>	<b>10 936</b>	<b>2 261</b>	<b>447</b>	<b>170</b>	<b>153</b>
54 Cabecera	219 592	207 451	9 573	1 829	427	164	148
54 Resto	57 248	55 422	1 363	432	20	6	5



**Cuadro 24 (continuación)**  
**Viviendas ocupadas con personas presentes, por número de hogares en la vivienda,**  
**según departamentos y áreas**  
**2005**

Departamentos y áreas	Total	Total de hogares					
		1	2	3	4	5	6 y más
<b>63 Departamento del Quindío</b>	<b>136 712</b>	<b>131 738</b>	<b>4 126</b>	<b>607</b>	<b>129</b>	<b>63</b>	<b>49</b>
63 Cabecera	120 102	115 720	3 602	552	121	60	47
63 Resto	16 610	16 018	524	55	8	3	2
<b>66 Departamento de Risaralda</b>	<b>219 213</b>	<b>210 541</b>	<b>6 954</b>	<b>1 215</b>	<b>298</b>	<b>111</b>	<b>94</b>
66 Cabecera	173 860	166 814	5 627	961	266	103	89
66 Resto	45 353	43 727	1 327	254	32	8	5
<b>68 Departamento de Santander</b>	<b>450 107</b>	<b>415 951</b>	<b>24 960</b>	<b>6 298</b>	<b>1 750</b>	<b>624</b>	<b>524</b>
68 Cabecera	329 330	298 462	22 165	5 884	1 702	600	517
68 Resto	120 777	117 489	2 795	414	48	24	7
<b>70 Departamento de Sucre</b>	<b>159 066</b>	<b>153 125</b>	<b>4 711</b>	<b>1 040</b>	<b>134</b>	<b>39</b>	<b>17</b>
70 Cabecera	102 057	98 444	2 941	535	98	27	12
70 Resto	57 009	54 681	1 770	505	36	12	5
<b>73 Departamento del Tolima</b>	<b>328 280</b>	<b>309 594</b>	<b>15 006</b>	<b>2 685</b>	<b>647</b>	<b>185</b>	<b>163</b>
73 Cabecera	224 963	209 688	12 193	2 162	599	172	149
73 Resto	103 317	99 906	2 813	523	48	13	14
<b>76 Departamento del Valle</b>	<b>976 268</b>	<b>904 205</b>	<b>55 094</b>	<b>12 007</b>	<b>3 198</b>	<b>1 074</b>	<b>690</b>
76 Cabecera	845 022	780 722	49 065	10 751	2 913	971	600
76 Resto	131 246	123 483	6 029	1 256	285	103	90
<b>81 Departamento de Arauca</b>	<b>33 466</b>	<b>30 461</b>	<b>2 662</b>	<b>246</b>	<b>52</b>	<b>25</b>	<b>20</b>
81 Cabecera	29 221	26 281	2 599	244	52	25	20
81 Resto	4 245	4 180	63	2	0	0	0
<b>85 Departamento de Casanare</b>	<b>66 444</b>	<b>62 022</b>	<b>3 216</b>	<b>860</b>	<b>225</b>	<b>72</b>	<b>49</b>
85 Cabecera	47 398	43 402	2 914	750	216	70	46
85 Resto	19 046	18 620	302	110	9	2	3
<b>86 Departamento de Putumayo</b>	<b>61 032</b>	<b>60 458</b>	<b>462</b>	<b>76</b>	<b>24</b>	<b>5</b>	<b>7</b>
86 Cabecera	31 319	30 818	393	73	24	5	6
86 Resto	29 713	29 640	69	3	0	0	1

**Cuadro 24 (continuación)**

**Viviendas ocupadas con personas presentes, por número de hogares en la vivienda,  
según departamentos y áreas  
2005**

Departamentos y áreas	Total	Total de hogares					
		1	2	3	4	5	6 y más
<b>88 Departamento de San Andrés, Providencia y Santa Catalina</b>	<b>15 548</b>	<b>15 127</b>	<b>318</b>	<b>65</b>	<b>28</b>	<b>3</b>	<b>7</b>
88 Cabecera	10 796	10 443	262	60	22	2	7
88 Resto	4 752	4 684	56	5	6	1	0
<b>91 Departamento de Amazonas</b>	<b>9 400</b>	<b>9 067</b>	<b>206</b>	<b>79</b>	<b>30</b>	<b>9</b>	<b>9</b>
91 Cabecera	5 397	5 091	186	73	29	9	9
91 Resto	4 003	3 976	20	6	1	0	0
<b>94 Departamento de Guainía</b>	<b>4 333</b>	<b>4 235</b>	<b>68</b>	<b>24</b>	<b>4</b>	<b>2</b>	<b>0</b>
94 Cabecera	2 564	2 479	58	21	4	2	0
94 Resto	1 769	1 756	10	3	0	0	0
<b>95 Departamento de Guaviare</b>	<b>12 332</b>	<b>10 153</b>	<b>1 902</b>	<b>121</b>	<b>105</b>	<b>19</b>	<b>32</b>
95 Cabecera	9 375	7 298	1 800	121	105	19	32
95 Resto	2 957	2 855	102	0	0	0	0
<b>97 Departamento de Vaupés</b>	<b>3 232</b>	<b>2 286</b>	<b>928</b>	<b>12</b>	<b>4</b>	<b>0</b>	<b>2</b>
97 Cabecera	2 288	1 369	909	5	4	0	1
97 Resto	944	917	19	7	0	0	1
<b>99 Departamento de Vichada</b>	<b>8 579</b>	<b>7 785</b>	<b>764</b>	<b>21</b>	<b>4</b>	<b>3</b>	<b>2</b>
99 Cabecera	3 791	3 202	568	16	4	0	1
99 Resto	4 788	4 583	196	5	0	3	1

Fuente: DANE

**Cuadro 25**  
**Viviendas ocupadas con personas presentes, por disponibilidad de servicios públicos,**  
**según departamentos, áreas y sexo**  
**2005**

Departamentos y áreas	Viviendas ocupadas			Energía eléctrica			Alcantarillado			Acueducto		
	Viviendas ocupadas	Viviendas con energía, acueducto y alcantarillado	Total	Sí	No	Total	Sí	No	Total	Sí	No	
<b>00 Total nacional</b>	9 742 928	6 949 904	9 742 928	9 119 787	623 141	9 742 928	7 117 781	2 625 147	9 742 928	8 125 908	1 617 020	
00 Cabecera	7 488 834	6 602 879	7 488 834	7 368 699	120 135	7 488 834	6 717 477	771 357	7 488 834	7 063 971	424 863	
00 Resto	2 254 094	347 025	2 254 094	1 751 088	503 006	2 254 094	400 304	1 853 790	2 254 094	1 061 937	1 192 157	
<b>05 Departamento de Antioquia</b>	1 400 546	1 102 793	1 400 546	1 330 461	70 085	1 400 546	1 136 926	263 620	1 400 546	1 215 878	184 668	
05 Cabecera	1 102 694	1 028 515	1 102 694	1 085 972	16 722	1 102 694	1 047 549	55 145	1 102 694	1 062 685	40 009	
05 Resto	297 852	74 278	297 852	244 489	53 363	297 852	89 377	208 475	297 852	153 193	144 659	
<b>08 Departamento del Atlántico</b>	428 511	316 509	428 511	419 556	8 955	428 511	324 026	104 485	428 511	380 136	48 375	
08 Cabecera	406 516	315 804	406 516	400 934	5 582	406 516	323 178	83 338	406 516	369 054	37 462	
08 Resto	21 995	705	21 995	18 622	3 373	21 995	848	21 147	21 995	11 082	10 913	
<b>11 Departamento de Bogotá,</b>	1 697 677	1 656 655	1 697 677	1 687 481	10 196	1 697 677	1 662 377	35 300	1 697 677	1 673 717	23 960	
<b>D. C.</b>	1 693 706	1 656 126	1 693 706	1 683 748	9 958	1 693 706	1 661 767	31 939	1 693 706	1 671 887	21 819	
11 Cabecera	3 971	529	3 971	3 733	238	3 971	610	3 361	3 971	1 830	2 141	
<b>13 Departamento de Bolívar</b>	377 165	163 897	377 165	346 376	30 789	377 165	167 295	209 870	377 165	267 615	109 550	
13 Cabecera	289 748	162 198	289 748	284 709	5 039	289 748	165 203	124 545	289 748	235 936	53 812	
13 Resto	87 417	1 699	87 417	61 667	25 750	87 417	2 092	85 325	87 417	31 679	55 738	
<b>15 Departamento de Boyacá</b>	305 733	164 951	305 733	282 066	23 667	305 733	167 567	138 166	305 733	240 329	65 404	
15 Cabecera	160 203	153 935	160 203	158 254	1 949	160 203	155 279	4 924	160 203	157 979	2 224	
15 Resto	145 530	11 016	145 530	123 812	21 718	145 530	12 288	133 242	145 530	82 350	63 180	
<b>17 Departamento de Caldas</b>	238 538	195 350	238 538	234 182	4 356	238 538	200 977	37 561	238 538	211 616	26 922	
17 Cabecera	176 408	172 276	176 408	175 147	1 261	176 408	173 314	3 094	176 408	174 124	2 284	
17 Resto	62 130	23 074	62 130	59 035	3 095	62 130	27 663	34 467	62 130	37 492	24 638	

**Cuadro 25 (continuación)**  
**Viviendas ocupadas con personas presentes, por disponibilidad de servicios públicos,**  
**según departamentos, áreas y sexo**  
**2005**

Departamentos y áreas	Viviendas ocupadas	Viviendas con energía, acueducto y alcantarillado			Energía eléctrica			Alcantarillado			Acueducto		
		Total	Sí	No	Total	Sí	No	Total	Sí	No	Total	Sí	No
<b>18 Departamento de Caquetá</b>	74 036	40 555	53 134	20 902	74 036	42 881	31 155	74 036	42 881	31 155	74 036	50 192	23 844
18 Cabecera	49 604	39 188	46 702	2 902	49 604	40 802	8 802	49 604	40 802	8 802	49 604	46 932	2 672
18 Resto	24 432	1 367	6 432	18 000	24 432	2 079	22 353	24 432	2 079	22 353	24 432	3 260	21 172
<b>19 Departamento del Cauca</b>	266 213	111 873	214 792	51 421	266 213	116 919	149 294	266 213	116 919	149 294	266 213	175 664	90 549
19 Cabecera	110 545	97 492	105 847	4 698	110 545	99 906	10 639	110 545	99 906	10 639	110 545	102 766	7 779
19 Resto	155 668	14 381	108 945	46 723	155 668	17 013	138 655	155 668	17 013	138 655	155 668	72 898	82 770
<b>20 Departamento del Cesar</b>	190 992	123 450	169 972	21 020	190 992	124 990	66 002	190 992	124 990	66 002	190 992	156 312	34 680
20 Cabecera	138 395	116 564	135 470	2 925	138 395	117 491	20 904	138 395	117 491	20 904	138 395	133 654	4 741
20 Resto	52 597	6 886	34 502	18 095	52 597	7 499	45 098	52 597	7 499	45 098	52 597	22 658	29 939
<b>23 Departamento de Córdoba</b>	301 253	63 567	267 411	33 842	301 253	67 804	233 449	301 253	67 804	233 449	301 253	161 528	139 725
23 Cabecera	155 142	62 342	152 000	3 142	155 142	65 881	89 261	155 142	65 881	89 261	155 142	126 954	28 188
23 Resto	146 111	1 225	115 411	30 700	146 111	1 923	144 188	146 111	1 923	144 188	146 111	34 574	111 537
<b>25 Departamento de Cundinamarca</b>	539 306	346 769	517 217	22 089	539 306	354 900	184 406	539 306	354 900	184 406	539 306	437 044	102 262
25 Cabecera	337 044	310 217	331 239	5 805	337 044	315 252	21 792	337 044	315 252	21 792	337 044	318 400	18 644
25 Resto	202 262	36 552	185 978	16 284	202 262	39 648	162 614	202 262	39 648	162 614	202 262	118 644	83 618
<b>27 Departamento del Chocó</b>	86 393	8 747	56 330	30 063	86 393	13 726	72 667	86 393	13 726	72 667	86 393	19 454	66 939
27 Cabecera	47 781	7 496	41 968	5 813	47 781	11 517	36 264	47 781	11 517	36 264	47 781	12 158	35 623
27 Resto	38 612	1 251	14 362	24 250	38 612	2 209	36 403	38 612	2 209	36 403	38 612	7 296	31 316
<b>41 Departamento del Huila</b>	232 621	151 544	214 074	18 547	232 621	156 426	76 195	232 621	156 426	76 195	232 621	187 949	44 672
41 Cabecera	145 540	135 615	140 989	4 551	145 540	138 488	7 052	145 540	138 488	7 052	145 540	141 488	4 052
41 Resto	87 081	15 929	73 085	13 996	87 081	17 938	69 143	87 081	17 938	69 143	87 081	46 461	40 620

**Cuadro 25 (continuación)**  
**Viviendas ocupadas con personas presentes, por disponibilidad de servicios públicos,**  
**según departamentos, áreas y sexo**  
**2005**

Departamentos y áreas	Viviendas ocupadas			Energía eléctrica			Alcantarillado			Acueducto		
	Viviendas ocupadas	Viviendas con energía, acueducto y alcantarillado		Total	Sí	No	Total	Sí	No	Total	Sí	No
		Viviendas con energía, acueducto y alcantarillado	Total									
<b>44 Departamento de La Guajira</b>	118 408	42 697	118 408	73 448	44 960	73 107	118 408	45 301	73 107	118 408	60 687	57 721
44 Cabecera	66 245	40 611	66 245	62 107	4 138	23 276	66 245	42 969	23 276	66 245	53 234	13 011
44 Resto	52 163	2 086	52 163	11 341	40 822	49 831	52 163	2 332	49 831	52 163	7 453	44 710
<b>47 Departamento de Magdalena</b>	233 451	87 022	233 451	206 923	26 528	139 525	233 451	93 926	139 525	233 451	159 549	73 902
47 Cabecera	161 221	85 369	161 221	157 524	3 697	69 230	161 221	91 991	69 230	161 221	132 327	28 894
47 Resto	72 230	1 653	72 230	49 399	22 831	70 295	72 230	1 935	70 295	72 230	27 222	45 008
<b>50 Departamento del Meta</b>	170 121	121 366	170 121	155 787	14 334	35 971	170 121	134 150	35 971	170 121	133 765	36 356
50 Cabecera	137 644	116 826	137 644	134 755	2 889	9 220	137 644	128 424	9 220	137 644	121 586	16 058
50 Resto	32 477	4 540	32 477	21 032	11 445	26 751	32 477	5 726	26 751	32 477	12 179	20 298
<b>52 Departamento de Nariño</b>	321 112	147 735	321 112	277 729	43 383	170 537	321 112	150 575	170 537	321 112	227 427	93 685
52 Cabecera	153 323	125 170	153 323	149 480	3 843	26 730	153 323	126 593	26 730	153 323	138 190	15 133
52 Resto	167 789	22 565	167 789	128 249	39 540	143 807	167 789	23 982	143 807	167 789	89 237	78 552
<b>54 Departamento de Norte de Santander</b>	276 840	210 696	276 840	260 420	16 420	61 781	276 840	215 059	61 781	276 840	230 410	46 430
54 Cabecera	219 592	203 413	219 592	216 000	3 592	12 789	219 592	206 803	12 789	219 592	210 651	8 941
54 Resto	57 248	7 283	57 248	44 420	12 828	48 992	57 248	8 256	48 992	57 248	19 759	37 489
<b>63 Departamento del Quindío</b>	136 712	124 959	136 712	134 554	2 158	10 052	136 712	126 660	10 052	136 712	132 236	4 476
63 Cabecera	120 102	117 236	120 102	118 444	1 658	2 000	120 102	118 102	2 000	120 102	118 495	1 607
63 Resto	16 610	7 723	16 610	16 110	500	8 052	16 610	8 558	8 052	16 610	13 741	2 869
<b>66 Departamento de Risaralda</b>	219 213	192 904	219 213	215 618	3 595	22 089	219 213	197 124	22 089	219 213	204 254	14 959
66 Cabecera	173 860	170 333	173 860	172 809	1 051	2 857	173 860	171 003	2 857	173 860	172 007	1 853
66 Resto	45 353	22 571	45 353	42 809	2 544	19 232	45 353	26 121	19 232	45 353	32 247	13 106

**Cuadro 25 (continuación)**  
**Viviendas ocupadas con personas presentes, por disponibilidad de servicios públicos,**  
**según departamentos, áreas y sexo**  
**2005**

Departamentos y áreas	Viviendas ocupadas	Viviendas con energía, acueducto y alcan- tarillado			Energía eléctrica			Alcantarillado			Acueducto		
		Total	Sí	No	Total	Sí	No	Total	Sí	No	Total	Sí	No
<b>68 Departamento de Santander</b>	450 107	320 064	430 010	20 097	450 107	326 070	124 037	450 107	371 576	78 531			
68 Cabecera	329 330	309 805	322 763	6 567	329 330	313 192	16 138	329 330	319 113	10 217			
68 Resto	120 777	10 259	107 247	13 530	120 777	12 878	107 899	120 777	52 463	68 314			
<b>70 Departamento de Sucre</b>	159 066	71 902	145 673	13 393	159 066	77 220	81 846	159 066	117 003	42 063			
70 Cabecera	102 057	68 967	99 870	2 187	102 057	73 686	28 371	102 057	88 265	13 792			
70 Resto	57 009	2 935	45 803	11 206	57 009	3 534	53 475	57 009	28 738	28 271			
<b>73 Departamento del Tolima</b>	328 280	226 605	303 648	24 632	328 280	231 116	97 164	328 280	267 386	60 894			
73 Cabecera	224 963	213 249	220 050	4 913	224 963	215 862	9 101	224 963	221 040	3 923			
73 Resto	103 317	13 356	83 598	19 719	103 317	15 254	88 063	103 317	46 346	56 971			
<b>76 Departamento del Valle</b>	976 268	864 124	954 944	21 324	976 268	875 545	100 723	976 268	917 710	58 558			
76 Cabecera	845 022	804 096	835 102	9 920	845 022	809 457	35 565	845 022	823 027	21 995			
76 Resto	131 246	60 028	119 842	11 404	131 246	66 088	65 158	131 246	94 683	36 563			
<b>81 Departamento de Arauca</b>	33 466	22 191	30 156	3 310	33 466	23 170	10 296	33 466	27 921	5 545			
81 Cabecera	29 221	22 115	27 982	1 239	29 221	23 083	6 138	29 221	27 267	1 954			
81 Resto	4 245	76	2 174	2 071	4 245	87	4 158	4 245	654	3 591			
<b>85 Departamento de Casanare</b>	66 444	40 384	55 437	11 007	66 444	42 820	23 624	66 444	47 567	18 877			
85 Cabecera	47 398	39 509	45 452	1 946	47 398	41 794	5 604	47 398	44 140	3 258			
85 Resto	19 046	875	9 985	9 061	19 046	1 026	18 020	19 046	3 427	15 619			
<b>86 Departamento de Putumayo</b>	61 032	20 841	40 686	20 346	61 032	29 182	31 850	61 032	26 865	34 167			
86 Cabecera	31 319	18 973	30 236	1 083	31 319	26 290	5 029	31 319	21 140	10 179			
86 Resto	29 713	1 868	10 450	19 263	29 713	2 892	26 821	29 713	5 725	23 988			

**Cuadro 25 (continuación)**  
**Viviendas ocupadas con personas presentes, por disponibilidad de servicios públicos,**  
**según departamentos, áreas y sexo**  
**2005**

Departamentos y áreas	Viviendas ocupadas	Viviendas con energía, acueducto y alcantarillado			Energía eléctrica			Alcantarillado			Acueducto		
		Total	Sí	No	Total	Sí	No	Total	Sí	No	Total	Sí	No
<b>88 Departamento de San Andrés, Providencia y Santa Catalina</b>													
88 Cabecera	10 796	15 548	15 336	212	15 548	1 856	13 692	15 548	1 856	13 692	15 548	7 420	8 128
88 Resto	4 752	94	4 622	130	4 752	154	4 598	4 752	154	4 598	4 752	2 802	1 950
<b>91 Departamento de Amazonas</b>													
91 Cabecera	5 397	9 400	6 855	2 545	9 400	3 853	5 547	9 400	3 853	5 547	9 400	5 074	4 326
91 Resto	4 003	3 411	5 105	292	5 397	3 709	1 688	5 397	3 709	1 688	5 397	4 539	858
<b>94 Departamento de Guainía</b>													
94 Cabecera	2 564	4 333	2 328	236	4 333	821	3 512	4 333	821	3 512	4 333	1 328	3 005
94 Resto	1 769	623	358	1 411	1 769	9	1 760	2 564	812	1 752	2 564	1 100	1 464
<b>95 Departamento de Guaviare</b>													
95 Cabecera	9 375	12 332	9 864	2 468	12 332	4 554	7 778	12 332	4 554	7 778	12 332	4 424	7 908
95 Resto	2 957	2 584	679	2 278	2 957	4 478	2 881	2 957	4 478	2 881	2 957	4 030	5 345
<b>97 Departamento de Vaupés</b>													
97 Cabecera	2 288	3 232	2 429	803	3 232	1 435	1 797	3 232	1 435	1 797	3 232	2 137	1 095
97 Resto	944	1 358	197	747	944	18	926	2 288	1 417	871	2 288	2 089	199
<b>99 Departamento de Vichada</b>													
99 Cabecera	3 791	8 579	4 532	4 047	8 579	530	8 049	8 579	530	8 049	8 579	3 735	4 844
99 Resto	4 788	492	3 582	209	4 788	483	3 308	4 788	483	3 308	4 788	3 096	695
<b>99 Resto</b>													
		37	950	3 838	4 788	47	4 741	4 788	47	4 741	4 788	639	4 149

**Cuadro 25 (continuación)**  
**Viviendas ocupadas con personas presentes, por disponibilidad de servicios públicos,**  
**según departamentos, áreas y sexo**  
**2005**

Departamentos y áreas	Sin energía, acueducto ni alcantarillado			Gas natural			Teléfono fijo			
	Total	Sí	No	Total	Sí	No	Total	Sí	No	
<b>00 Total nacional</b>	510 794	3 929 182	5 797 241	9 742 928	3 929 182	5 797 241	9 742 928	5 200 961	4 487 745	54 222
00 Cabecera	68 397	3 880 982	3 598 143	7 488 834	3 880 982	3 598 143	7 488 834	4 999 807	2 467 819	21 208
00 Resto	442 397	48 200	2 199 098	2 254 094	48 200	2 199 098	2 254 094	201 154	2 019 926	33 014
<b>05 Departamento de Antioquia</b>	53 991	197 124	1 201 989	1 400 546	197 124	1 201 989	1 400 546	996 881	399 172	4 493
05 Cabecera	8 535	195 747	905 825	1 102 694	195 747	905 825	1 102 694	921 387	179 453	1 854
05 Resto	45 456	1 377	296 164	297 852	1 377	296 164	297 852	75 494	219 719	2 639
<b>08 Departamento del Atlántico</b>	6 648	351 809	75 736	428 511	351 809	75 736	428 511	173 841	253 902	768
08 Cabecera	3 516	342 794	62 972	406 516	342 794	62 972	406 516	172 637	233 226	653
08 Resto	3 132	9 015	12 764	21 995	9 015	12 764	21 995	1 204	20 676	115
<b>11 Departamento de Bogotá, D. C.</b>	6 905	1 354 062	342 367	1 697 677	1 354 062	342 367	1 697 677	1 489 306	206 880	1 491
11 Cabecera	6 723	1 353 578	339 079	1 693 706	1 353 578	339 079	1 693 706	1 488 399	204 026	1 281
11 Resto	182	484	3 288	3 971	484	3 288	3 971	907	2 854	210
<b>13 Departamento de Bolívar</b>	27 377	217 197	158 869	377 165	217 197	158 869	377 165	111 047	264 571	1 547
13 Cabecera	3 135	210 337	78 866	289 748	210 337	78 866	289 748	108 847	180 236	665
13 Resto	24 242	6 860	80 003	87 417	6 860	80 003	87 417	2 200	84 335	882
<b>15 Departamento de Boyacá</b>	16 702	64 493	240 871	305 733	64 493	240 871	305 733	89 307	215 349	1 077
15 Cabecera	743	63 291	96 762	160 203	63 291	96 762	160 203	83 023	76 829	351
15 Resto	15 959	1 202	144 109	145 530	1 202	144 109	145 530	6 284	138 520	726
<b>17 Departamento de Caldas</b>	2 662	18 743	219 680	238 538	18 743	219 680	238 538	120 500	117 276	762
17 Cabecera	629	18 548	157 810	176 408	18 548	157 810	176 408	113 023	62 987	398
17 Resto	2 033	195	61 870	62 130	195	61 870	62 130	7 477	54 289	364
<b>18 Departamento de Caquetá</b>	18 000	0	74 036	74 036	0	74 036	74 036	17 286	54 390	2 360
18 Cabecera	927	0	49 604	49 604	0	49 604	49 604	16 961	31 988	655
18 Resto	17 073	0	24 432	24 432	0	24 432	24 432	325	22 402	1 705
<b>19 Departamento del Cauca</b>	39 238	0	266 213	266 213	0	266 213	266 213	63 096	198 271	4 846
19 Cabecera	2 705	0	110 545	110 545	0	110 545	110 545	59 004	50 725	816
19 Resto	36 533	0	155 668	155 668	0	155 668	155 668	4 092	147 546	4 030



**Cuadro 25 (continuación)**

**Viviendas ocupadas con personas presentes, por disponibilidad de servicios públicos, según departamentos, áreas y sexo 2005**

Departamentos y áreas	Sin energía, acueducto ni alcantarillado			Gas natural			Teléfono fijo		
	Total	Sí	No	Total	Sí	No	Total	Sí	No
<b>20 Departamento del Cesar</b>	18 618	76 830	113 725	190 992	49 056	140 932	1 004		
20 Cabecera	1 241	76 510	61 741	138 395	47 902	90 103	390		
20 Resto	17 377	320	51 984	52 597	1 154	50 829	614		
<b>23 Departamento de Córdoba</b>	32 009	89 349	211 431	301 253	73 429	227 024	800		
23 Cabecera	2 223	86 179	68 660	155 142	67 930	86 817	395		
23 Resto	29 786	3 170	142 771	146 111	5 499	140 207	405		
<b>25 Departamento de Cundinamarca</b>	16 170	153 747	384 856	539 306	229 055	308 103	2 148		
25 Cabecera	3 519	151 854	184 895	337 044	206 485	130 042	517		
25 Resto	12 651	1 893	199 961	202 262	22 570	178 061	1 631		
<b>27 Departamento del Chocó</b>	27 338	0	86 393	86 393	15 526	65 943	4 924		
27 Cabecera	5 309	0	47 781	47 781	14 994	30 898	1 889		
27 Resto	22 029	0	38 612	38 612	532	35 045	3 035		
<b>41 Departamento del Huila</b>	11 629	102 095	129 815	232 621	93 117	138 506	998		
41 Cabecera	1 462	97 867	47 352	145 540	88 896	56 267	377		
41 Resto	10 167	4 228	82 463	87 081	4 221	82 239	621		
<b>44 Departamento de La Guajira</b>	43 198	40 972	74 491	118 408	20 906	94 026	3 476		
44 Cabecera	3 021	39 061	26 310	66 245	20 436	44 413	1 396		
44 Resto	40 177	1 911	48 181	52 163	470	49 613	2 080		
<b>47 Departamento de Magdalena</b>	24 618	94 911	137 803	233 451	56 342	176 160	949		
47 Cabecera	2 585	88 994	72 061	161 221	54 179	106 793	249		
47 Resto	22 033	5 917	65 742	72 230	2 163	69 367	700		
<b>50 Departamento del Meta</b>	11 554	86 835	83 077	170 121	80 438	88 873	810		
50 Cabecera	1 340	85 847	51 640	137 644	78 456	58 700	488		
50 Resto	10 214	988	31 437	32 477	1 982	30 173	322		
<b>52 Departamento de Nariño</b>	37 880	0	321 112	321 112	71 649	244 168	5 295		
52 Cabecera	2 671	0	153 323	153 323	66 531	85 833	959		
52 Resto	35 209	0	167 789	167 789	5 118	158 335	4 336		

**Cuadro 25 (continuación)**  
**Viviendas ocupadas con personas presentes, por disponibilidad de servicios públicos,**  
**según departamentos, áreas y sexo**  
**2005**

Departamentos y áreas	Sin energía, acueducto ni alcantarillado			Gas natural			Teléfono fijo			
	Total	Sí	No	Total	Sí	No	Total	Sí	No	
<b>54 Departamento de Norte de Santander</b>	13 856	64 937	211 261	276 840	64 937	211 261	276 840	102 689	172 565	1 586
54 Cabecera	2 066	64 912	154 043	219 592	64 912	154 043	219 592	101 392	117 453	747
54 Resto	11 790	25	57 218	57 248	25	57 218	57 248	1 297	55 112	839
<b>63 Departamento del Quindío</b>	1 046	47 288	89 251	136 712	47 288	89 251	136 712	74 271	62 232	209
63 Cabecera	767	47 042	72 964	120 102	47 042	72 964	120 102	69 832	50 151	119
63 Resto	279	246	16 287	16 610	246	16 287	16 610	4 439	12 081	90
<b>66 Departamento de Risaralda</b>	2 243	69 687	149 310	219 213	69 687	149 310	219 213	144 467	74 243	503
66 Cabecera	509	68 889	104 787	173 860	68 889	104 787	173 860	135 117	38 508	235
66 Resto	1 734	798	44 523	45 353	798	44 523	45 353	9 350	35 735	268
<b>68 Departamento de Santander</b>	14 727	252 321	196 837	450 107	252 321	196 837	450 107	260 922	187 628	1 557
68 Cabecera	3 771	248 629	79 975	329 330	248 629	79 975	329 330	252 517	75 855	958
68 Resto	10 956	3 692	116 862	120 777	3 692	116 862	120 777	8 405	111 773	599
<b>70 Departamento de Sucre</b>	11 016	72 787	86 009	159 066	72 787	86 009	159 066	42 310	116 382	374
70 Cabecera	1 388	70 685	31 244	102 057	70 685	31 244	102 057	40 980	60 927	150
70 Resto	9 628	2 102	54 765	57 009	2 102	54 765	57 009	1 330	55 455	224
<b>73 Departamento del Tolima</b>	17 849	117 282	209 934	328 280	117 282	209 934	328 280	135 143	191 391	1 746
73 Cabecera	1 711	115 520	108 650	224 963	115 520	108 650	224 963	129 843	94 166	954
73 Resto	16 138	1 762	101 284	103 317	1 762	101 284	103 317	5 300	97 225	792
<b>76 Departamento del Valle</b>	14 129	456 684	518 310	976 268	456 684	518 310	976 268	633 590	339 525	3 153
76 Cabecera	5 611	454 674	389 374	845 022	454 674	389 374	845 022	607 792	235 464	1 766
76 Resto	8 518	2 010	128 936	131 246	2 010	128 936	131 246	25 798	104 061	1 387
<b>81 Departamento de Arauca</b>	2 332	0	33 466	33 466	0	33 466	33 466	12 597	20 592	277
81 Cabecera	396	0	29 221	29 221	0	29 221	29 221	12 515	16 624	82
81 Resto	1 936	0	4 245	4 245	0	4 245	4 245	82	3 968	195
<b>85 Departamento de Casanare</b>	9 179	0	66 444	66 444	0	66 444	66 444	20 857	45 422	165
85 Cabecera	589	0	47 398	47 398	0	47 398	47 398	20 527	26 804	67
85 Resto	8 590	0	19 046	19 046	0	19 046	19 046	330	18 618	98

**Cuadro 25 (conclusión)**

**Viviendas ocupadas con personas presentes, por disponibilidad de servicios públicos, según departamentos, áreas y sexo 2005**

Departamentos y áreas	Sin energía, acueducto ni alcantarillado	Gas natural			Teléfono fijo				
		Total	Sí	No	Total	Sí	No		
<b>86 Departamento de Putumayo</b>	18 972	61 032	29	60 531	472	61 032	9 743	46 244	5 045
86 Cabecera	597	31 319	24	31 050	245	31 319	9 293	19 615	2 411
86 Resto	18 375	29 713	5	29 481	227	29 713	450	26 629	2 634
<b>88 Departamento de San Andrés</b>	149	15 548	0	15 548	0	15 548	7 410	8 125	13
88 Cabecera	58	10 796	0	10 796	0	10 796	4 986	5 809	1
88 Resto	91	4 752	0	4 752	0	4 752	2 424	2 316	12
<b>91 Departamento de Amazonas</b>	2 348	9 400	0	9 400	0	9 400	2 467	6 350	583
91 Cabecera	199	5 397	0	5 397	0	5 397	2 378	2 992	27
91 Resto	2 149	4 003	0	4 003	0	4 003	89	3 358	556
<b>94 Departamento de Guainía</b>	1 484	4 333	0	4 333	0	4 333	660	3 487	186
94 Cabecera	202	2 564	0	2 564	0	2 564	634	1 873	57
94 Resto	1 282	1 769	0	1 769	0	1 769	26	1 614	129
<b>95 Departamento de Guaviare</b>	2 333	12 332	0	12 332	0	12 332	1 865	9 925	542
95 Cabecera	90	9 375	0	9 375	0	9 375	1 783	7 374	218
95 Resto	2 243	2 957	0	2 957	0	2 957	82	2 551	324
<b>97 Departamento de Vaupés</b>	776	3 232	0	3 232	0	3 232	550	2 563	119
97 Cabecera	36	2 288	0	2 288	0	2 288	542	1 718	28
97 Resto	740	944	0	944	0	944	8	845	91
<b>99 Departamento de Vichada</b>	3 818	8 579	0	8 579	0	8 579	638	7 525	416
99 Cabecera	123	3 791	0	3 791	0	3 791	586	3 150	55
99 Resto	3 695	4 788	0	4 788	0	4 788	52	4 375	361

Fuente: DANE

**Cuadro 26**

**Total de lugares especiales de alojamiento -LEA-, por tipo,  
según departamentos y áreas  
2005**

Departamentos y áreas	Total	Cárcel	Albergue infantil	Asilo de ancianos	Convento, seminario	Internado de estudio	Cuartel, guar-nición
<b>00 Total nacional</b>	7 075	268	450	1 313	1 024	326	1 477
00 Cabecera	5 420	247	351	1 193	868	181	1 109
00 Resto	1 655	21	99	120	156	145	368
<b>05 Departamento de Antioquia</b>	1 217	53	88	233	292	61	216
05 Cabecera	906	50	62	211	228	46	153
05 Resto	311	3	26	22	64	15	63
<b>08 Departamento del Atlántico</b>	117	3	12	11	10	0	30
08 Cabecera	104	3	11	10	9	0	23
08 Resto	13	0	1	1	1	0	7
<b>11 Departamento de Bogotá, D. C.</b>	884	5	95	255	240	16	28
11 Cabecera	884	5	95	255	240	16	28
11 Resto	0	0	0	0	0	0	0
<b>13 Departamento de Bolívar</b>	150	5	4	9	6	2	55
13 Cabecera	131	5	4	9	5	1	50
13 Resto	19	0	0	0	1	1	5
<b>15 Departamento de Boyacá</b>	398	17	10	66	29	12	127
15 Cabecera	277	13	9	63	23	8	101
15 Resto	121	4	1	3	6	4	26
<b>17 Departamento de Caldas</b>	249	10	9	58	34	14	53
17 Cabecera	171	10	8	46	31	6	25
17 Resto	78	0	1	12	3	8	28
<b>18 Departamento de Caquetá</b>	56	2	1	8	12	10	15
18 Cabecera	45	2	1	8	12	4	12
18 Resto	11	0	0	0	0	6	3
<b>19 Departamento del Cauca</b>	143	14	12	12	25	4	33
19 Cabecera	106	14	6	11	19	1	28
19 Resto	37	0	6	1	6	3	5
<b>20 Departamento del Cesar</b>	103	6	1	9	6	2	34
20 Cabecera	77	5	1	7	4	1	24
20 Resto	26	1	0	2	2	1	10
<b>23 Departamento de Córdoba</b>	156	3	1	6	20	1	29
23 Cabecera	102	3	1	4	17	1	20
23 Resto	54	0	0	2	3	0	9

**Cuadro 26 (continuación)**  
**Total de lugares especiales de alojamiento -LEA-, por tipo,**  
**según departamentos y áreas**  
**2005**

Departamentos y áreas	Total	Cárcel	Albergue infantil	Asilo de ancianos	Convento, seminario	Internado de estudio	Cuartel, guar-nición
<b>25 Departamento de Cundinamarca</b>	615	31	39	135	72	29	176
25 Cabecera	412	29	15	111	46	13	120
25 Resto	203	2	24	24	26	16	56
<b>27 Departamento del Chocó</b>	13	1	1	2	4	0	3
27 Cabecera	13	1	1	2	4	0	3
27 Resto	0	0	0	0	0	0	0
<b>41 Departamento del Huila</b>	172	9	13	44	16	13	46
41 Cabecera	139	6	9	41	11	4	39
41 Resto	33	3	4	3	5	9	7
<b>44 Departamento de La Guajira</b>	39	1	2	0	2	3	15
44 Cabecera	32	1	2	0	2	3	10
44 Resto	7	0	0	0	0	0	5
<b>47 Departamento de Magdalena</b>	89	3	2	7	6	1	36
47 Cabecera	72	3	2	6	6	0	27
47 Resto	17	0	0	1	0	1	9
<b>50 Departamento del Meta</b>	230	5	1	28	10	47	37
50 Cabecera	112	4	1	21	6	15	26
50 Resto	118	1	0	7	4	32	11
<b>52 Departamento de Nariño</b>	193	10	13	19	26	1	55
52 Cabecera	155	9	8	16	21	1	48
52 Resto	38	1	5	3	5	0	7
<b>54 Departamento de Norte de Santander</b>	238	4	12	44	26	21	59
54 Cabecera	183	4	10	39	25	12	47
54 Resto	55	0	2	5	1	9	12
<b>63 Departamento del Quindío</b>	135	7	9	22	9	0	24
63 Cabecera	86	6	4	21	7	0	14
63 Resto	49	1	5	1	2	0	10
<b>66 Departamento de Risaralda</b>	180	7	21	39	17	7	32
66 Cabecera	116	6	13	32	13	5	18
66 Resto	64	1	8	7	4	2	14
<b>68 Departamento de Santander</b>	444	12	27	85	51	14	93
68 Cabecera	316	11	24	76	39	6	75
68 Resto	128	1	3	9	12	8	18

**Cuadro 26 (continuación)**  
**Total de lugares especiales de alojamiento -LEA-, por tipo,**  
**según departamentos y áreas**  
**2005**

Departamentos y áreas	Total	Cárcel	Albergue infantil	Asilo de ancianos	Convento, seminario	Internado de estudio	Cuartel, guar-nición
<b>70 Departamento de Sucre</b>	87	2	2	2	9	0	48
70 Cabecera	74	2	2	2	9	0	39
70 Resto	13	0	0	0	0	0	9
<b>73 Departamento del Tolima</b>	242	12	11	52	16	21	64
73 Cabecera	189	12	10	47	14	10	51
73 Resto	53	0	1	5	2	11	13
<b>76 Departamento del Valle</b>	586	31	60	151	63	6	80
76 Cabecera	474	29	48	141	55	5	50
76 Resto	112	2	12	10	8	1	30
<b>81 Departamento de Arauca</b>	48	1	0	3	7	3	16
81 Cabecera	47	1	0	3	7	2	16
81 Resto	1	0	0	0	0	1	0
<b>85 Departamento de Casanare</b>	198	6	0	8	7	33	39
85 Cabecera	110	6	0	6	6	16	32
85 Resto	88	0	0	2	1	17	7
<b>86 Departamento de Putumayo</b>	31	3	0	2	3	1	10
86 Cabecera	31	3	0	2	3	1	10
86 Resto	0	0	0	0	0	0	0
<b>88 Departamento de San Andrés, Providencia y Santa Catalina</b>	16	1	0	0	1	0	10
88 Cabecera	10	0	0	0	1	0	6
88 Resto	6	1	0	0	0	0	4
<b>91 Departamento de Amazonas</b>	9	1	1	0	2	0	4
91 Cabecera	9	1	1	0	2	0	4
91 Resto	0	0	0	0	0	0	0
<b>94 Departamento de Guainía</b>	3	0	0	0	1	0	0
94 Cabecera	3	0	0	0	1	0	0
94 Resto	0	0	0	0	0	0	0
<b>95 Departamento de Guaviare</b>	15	1	2	1	2	1	2
95 Cabecera	15	1	2	1	2	1	2
95 Resto	0	0	0	0	0	0	0
<b>97 Departamento de Vaupés</b>	10	1	1	1	0	1	4
97 Cabecera	10	1	1	1	0	1	4
97 Resto	0	0	0	0	0	0	0
<b>99 Departamento de Vichada</b>	9	1	0	1	0	2	4
99 Cabecera	9	1	0	1	0	2	4
99 Resto	0	0	0	0	0	0	0

**Cuadro 26 (continuación)**  
**Total de lugares especiales de alojamiento -LEA-, por tipo,**  
**según departamentos y áreas**  
**2005**

Departamentos y áreas	Campa- mento de trabajo	Lugar para alojar habitantes de la calle	Casas de lenocinio, prostíbulos	Albergue de des- plazados	Albergue de reinsertados	Centro de rehabilita	Otro
<b>00 Total nacional</b>	489	168	580	50	32	330	568
00 Cabecera	70	154	510	40	26	221	450
00 Resto	419	14	70	10	6	109	118
<b>05 Departamento de Antioquia</b>	60	24	39	8	3	41	99
05 Cabecera	13	21	25	8	3	19	67
05 Resto	47	3	14	0	0	22	32
<b>08 Departamento del Atlántico</b>	1	7	11	0	0	21	11
08 Cabecera	1	7	11	0	0	18	11
08 Resto	0	0	0	0	0	3	0
<b>11 Departamento de Bogotá, D. C.</b>	5	19	33	7	14	73	94
11 Cabecera	5	19	33	7	14	73	94
11 Resto	0	0	0	0	0	0	0
<b>13 Departamento de Bolívar</b>	6	7	27	1	0	12	16
13 Cabecera	0	7	25	1	0	10	14
13 Resto	6	0	2	0	0	2	2
<b>15 Departamento de Boyacá</b>	62	5	47	0	2	5	16
15 Cabecera	5	4	32	0	2	5	12
15 Resto	57	1	15	0	0	0	4
<b>17 Departamento de Caldas</b>	16	9	9	2	1	13	21
17 Cabecera	1	9	9	1	0	10	15
17 Resto	15	0	0	1	1	3	6
<b>18 Departamento de Caquetá</b>	0	1	2	0	0	1	4
18 Cabecera	0	1	2	0	0	1	2
18 Resto	0	0	0	0	0	0	2
<b>19 Departamento del Cauca</b>	2	4	11	2	0	10	14
19 Cabecera	0	3	10	1	0	2	11
19 Resto	2	1	1	1	0	8	3
<b>20 Departamento del Cesar</b>	3	3	23	2	1	5	8
20 Cabecera	0	2	21	2	1	4	5
20 Resto	3	1	2	0	0	1	3
<b>23 Departamento de Córdoba</b>	15	1	41	2	0	2	35
23 Cabecera	6	1	31	1	0	1	16
23 Resto	9	0	10	1	0	1	19

**Cuadro 26 (continuación)**  
**Total de lugares especiales de alojamiento -LEA-, por tipo,**  
**según departamentos y áreas**  
**2005**

Departamentos y áreas	Campa- mento de trabajo	Lugar para alojar habitantes de la calle	Casas de lenocinio, prostíbulos	Albergue de des- plazados	Albergue de reinsertados	Centro de rehabilita	Otro
<b>25 Departamento de Cundinamarca</b>	29	10	32	1	1	31	29
25 Cabecera	7	8	28	0	0	13	22
25 Resto	22	2	4	1	1	18	7
<b>27 Departamento del Chocó</b>	0	1	0	0	0	0	1
27 Cabecera	0	1	0	0	0	0	1
27 Resto	0	0	0	0	0	0	0
<b>41 Departamento del Huila</b>	1	3	12	2	0	4	9
41 Cabecera	0	3	12	2	0	4	8
41 Resto	1	0	0	0	0	0	1
<b>44 Departamento de La Guajira</b>	3	0	13	0	0	0	0
44 Cabecera	3	0	11	0	0	0	0
44 Resto	0	0	2	0	0	0	0
<b>47 Departamento de Magdalena</b>	2	3	22	2	0	3	2
47 Cabecera	0	1	21	2	0	2	2
47 Resto	2	2	1	0	0	1	0
<b>50 Departamento del Meta</b>	60	1	27	1	1	7	5
50 Cabecera	2	1	26	1	0	5	4
50 Resto	58	0	1	0	1	2	1
<b>52 Departamento de Nariño</b>	3	5	23	1	0	10	27
52 Cabecera	0	5	22	1	0	6	18
52 Resto	3	0	1	0	0	4	9
<b>54 Departamento de Norte de Santander</b>	25	6	21	2	0	5	13
54 Cabecera	1	6	20	1	0	5	13
54 Resto	24	0	1	1	0	0	0
<b>63 Departamento del Quindío</b>	30	7	8	2	0	5	12
63 Cabecera	5	7	8	2	0	2	10
63 Resto	25	0	0	0	0	3	2
<b>66 Departamento de Risaralda</b>	13	7	2	3	3	13	16
66 Cabecera	4	6	2	0	1	5	11
66 Resto	9	1	0	3	2	8	5
<b>68 Departamento de Santander</b>	67	16	20	4	3	17	35
68 Cabecera	2	16	18	3	3	12	31
68 Resto	65	0	2	1	0	5	4



**Cuadro 26 (conclusión)**  
**Total de lugares especiales de alojamiento -LEA-, por tipo,**  
**según departamentos y áreas**  
**2005**

Departamentos y áreas	Campa- mento de trabajo	Lugar para alojar habitantes de la calle	Casas de lenocinio, prostíbulos	Albergue de des- plazados	Albergue de reinsertados	Centro de rehabilita	Otro
<b>70 Departamento de Sucre</b>	3	0	17	0	0	2	2
70 Cabecera	1	0	16	0	0	2	1
70 Resto	2	0	1	0	0	0	1
<b>73 Departamento del Tolima</b>	5	10	25	1	0	8	17
73 Cabecera	1	8	18	0	0	5	13
73 Resto	4	2	7	1	0	3	4
<b>76 Departamento del Valle</b>	17	14	44	7	3	40	70
76 Cabecera	8	13	41	7	2	15	60
76 Resto	9	1	3	0	1	25	10
<b>81 Departamento de Arauca</b>	1	2	13	0	0	0	2
81 Cabecera	1	2	13	0	0	0	2
81 Resto	0	0	0	0	0	0	0
<b>85 Departamento de Casanare</b>	60	3	37	0	0	0	5
85 Cabecera	4	3	35	0	0	0	2
85 Resto	56	0	2	0	0	0	3
<b>86 Departamento de Putumayo</b>	0	0	11	0	0	1	0
86 Cabecera	0	0	11	0	0	1	0
86 Resto	0	0	0	0	0	0	0
<b>88 Departamento de San Andrés, Providencia y Santa Catalina</b>	0	0	3	0	0	0	1
88 Cabecera	0	0	2	0	0	0	1
88 Resto	0	0	1	0	0	0	0
<b>91 Departamento de Amazonas</b>	0	0	1	0	0	0	0
91 Cabecera	0	0	1	0	0	0	0
91 Resto	0	0	0	0	0	0	0
<b>94 Departamento de Guainía</b>	0	0	0	0	0	0	2
94 Cabecera	0	0	0	0	0	0	2
94 Resto	0	0	0	0	0	0	0
<b>95 Departamento de Guaviare</b>	0	0	5	0	0	0	1
95 Cabecera	0	0	5	0	0	0	1
95 Resto	0	0	0	0	0	0	0
<b>97 Departamento de Vaupés</b>	0	0	0	0	0	1	1
97 Cabecera	0	0	0	0	0	1	1
97 Resto	0	0	0	0	0	0	0
<b>99 Departamento de Vichada</b>	0	0	1	0	0	0	0
99 Cabecera	0	0	1	0	0	0	0
99 Resto	0	0	0	0	0	0	0

Fuente: DANE

## 4.4 UNIDADES ECONÓMICAS

**Cuadro 27**

**Total de unidades económicas<sup>1</sup>, por actividad económica y condición de ocupación, según departamentos y tipo de emplazamiento del establecimiento 2005**

Departamentos y tipos de emplazamiento del establecimiento	Total	Industria	Comercio	Servicios	Otras actividades económicas	Unidades auxiliares tipo gerencia	Unidades auxiliares diferentes de gerencia	Desocupada	No informa
<b>00 Total nacional</b>									
Total	1 590 982	159 930	750 400	490 817	102 604	903	23 366	24 840	38 122
Unidades asociadas a vivienda	534 561	78 638	259 084	131 373	44 247	162	3 121	0	17 936
Unidades independientes	1 056 421	81 292	491 316	359 444	58 357	741	20 245	24 840	20 186
<b>05 Departamento de Antioquia</b>									
Total	214 837	24 363	100 408	63 063	14 984	145	4 118	1 061	6 695
Unidades asociadas a vivienda	61 965	9 647	28 201	13 625	6 115	20	437	0	3 920
Unidades independientes	152 872	14 716	72 207	49 438	8 869	125	3 681	1 061	2 775
<b>08 Departamento del Atlántico</b>									
Total	67 474	8 683	27 889	24 560	4 613	22	735	88	884
Unidades asociadas a vivienda	29 357	5 919	10 750	9 323	2 544	3	130	0	688
Unidades independientes	38 117	2 764	17 139	15 237	2 069	19	605	88	196
<b>11 Departamento de Bogotá, D. C.</b>									
Total	360 513	36 706	151 975	130 707	23 259	267	5 069	2 848	9 682
Unidades asociadas a vivienda	81 634	12 365	34 035	23 969	6 757	27	316	0	4 165
Unidades independientes	278 879	24 341	117 940	106 738	16 502	240	4 753	2 848	5 517
<b>13 Departamento de Bolívar</b>									
Total	47 974	4 524	22 432	15 187	4 541	14	454	223	599
Unidades asociadas a vivienda	20 403	2 992	9 266	5 127	2 385	1	193	0	439
Unidades independientes	27 571	1 532	13 166	10 060	2 156	13	261	223	160
<b>15 Departamento de Boyacá</b>									
Total	57 474	5 884	30 387	16 764	3 058	5	536	288	552
Unidades asociadas a vivienda	22 710	3 158	12 517	5 017	1 584	1	66	0	367
Unidades independientes	34 764	2 726	17 870	11 747	1 474	4	470	288	185
<b>17 Departamento de Caldas</b>									
Total	32 534	3 688	15 078	10 154	2 161	8	555	331	559
Unidades asociadas a vivienda	9 873	1 945	4 228	2 466	783	0	64	0	387
Unidades independientes	22 661	1 743	10 850	7 688	1 378	8	491	331	172

**Cuadro 27 (continuación)**

**Total de unidades económicas<sup>1</sup>, por actividad económica y condición de ocupación, según departamentos y tipo de emplazamiento del establecimiento 2005**

Departamentos y tipos de emplazamiento del establecimiento	Total	Industria	Comercio	Servicios	Otras actividades económicas	Unidades auxiliares tipo gerencia	Unidades auxiliares diferentes de gerencia	Desocupada	No informa
<b>18 Departamento de Caquetá</b>									
Total	9 673	935	5 138	2 620	735	3	70	92	80
Unidades asociadas									
A vivienda	4 718	653	2 512	1 015	452	1	21	0	64
Unidades independientes	4 955	282	2 626	1 605	283	2	49	92	16
<b>19 Departamento del Cauca</b>									
Total	28 697	2 394	15 276	7 568	2 354	4	314	157	630
Unidades asociadas									
a vivienda	11 806	1 333	6 593	2 434	1 065	1	105	0	275
Unidades independientes	16 891	1 061	8 683	5 134	1 289	3	209	157	355
<b>20 Departamento del Cesar</b>									
Total	28 809	1 972	14 199	9 198	2 423	6	301	200	510
Unidades asociadas									
a vivienda	9 750	1 041	4 642	2 723	1 077	0	79	0	188
Unidades independientes	19 059	931	9 557	6 475	1 346	6	222	200	322
<b>23 Departamento de Córdoba</b>									
Total	37 583	3 016	18 740	11 735	2 903	5	296	532	356
Unidades asociadas									
a vivienda	17 059	2 209	8 876	3 963	1 735	1	55	0	220
Unidades independientes	20 524	807	9 864	7 772	1 168	4	241	532	136
<b>25 Departamento de Cundinamarca</b>									
Total	100 034	9 358	49 951	30 182	6 942	11	813	524	2 253
Unidades asociadas									
a vivienda	39 636	5 082	20 674	9 215	3 260	3	161	0	1 241
Unidades independientes	60 398	4 276	29 277	20 967	3 682	8	652	524	1 012
<b>27 Departamento del Chocó</b>									
Total	3 705	406	2 014	929	260	1	54	18	23
Unidades asociadas									
a vivienda	1 960	274	1 143	329	170	0	22	0	22
Unidades independientes	1 745	132	871	600	90	1	32	18	1
<b>41 Departamento del Huila</b>									
Total	32 462	2 991	17 061	9 526	1 986	10	271	178	439
Unidades asociadas									
a vivienda	12 137	1 642	6 220	2 836	1 084	3	45	0	307
Unidades independientes	20 325	1 349	10 841	6 690	902	7	226	178	132

**Cuadro 27 (continuación)**

**Total de unidades económicas<sup>1</sup>, por actividad económica y condición de ocupación, según departamentos y tipo de emplazamiento del establecimiento 2005**

Departamentos y tipos de emplazamiento del establecimiento	Total	Industria	Comercio	Servicios	Otras actividades económicas	Unidades auxiliares tipo gerencia	Unidades auxiliares diferentes de gerencia	Desocupada	No informa
<b>44 Departamento de La Guajira</b>									
Total	13 600	1 215	6 496	3 649	1 193	11	140	575	321
Unidades asociadas a vivienda	6 202	976	2 828	1 499	611	5	73	0	210
Unidades independientes	7 398	239	3 668	2 150	582	6	67	575	111
<b>47 Departamento de Magdalena</b>									
Total	32 663	3 644	14 679	10 490	2 738	10	325	256	521
Unidades asociadas a vivienda	14 990	2 627	6 415	3 921	1 545	4	100	0	378
Unidades independientes	17 673	1 017	8 264	6 569	1 193	6	225	256	143
<b>50 Departamento del Meta</b>									
Total	33 021	2 629	17 153	10 844	1 746	20	304	72	253
Unidades asociadas a vivienda	14 179	1 433	7 662	4 073	743	2	33	0	233
Unidades independientes	18 842	1 196	9 491	6 771	1 003	18	271	72	20
<b>52 Departamento de Nariño</b>									
Total	46 024	4 199	25 261	12 387	2 311	12	437	123	1 294
Unidades asociadas a vivienda	20 524	2 540	11 448	4 344	1 293	2	87	0	810
Unidades independientes	25 500	1 659	13 813	8 043	1 018	10	350	123	484
<b>54 Departamento de Norte de Santander</b>									
Total	43 782	3 933	23 756	12 224	2 645	12	617	254	341
Unidades asociadas a vivienda	15 238	2 039	8 542	3 261	1 123	2	40	0	231
Unidades independientes	28 544	1 894	15 214	8 963	1 522	10	577	254	110
<b>63 Departamento del Quindío</b>									
Total	22 172	2 192	10 921	6 533	1 404	11	246	34	831
Unidades asociadas a vivienda	8 004	1 107	4 040	2 066	514	2	17	0	258
Unidades independientes	14 168	1 085	6 881	4 467	890	9	229	34	573
<b>66 Departamento de Risaralda</b>									
Total	29 927	3 829	14 615	8 610	1 364	19	574	106	810
Unidades asociadas a vivienda	14 646	2 397	7 390	3 349	728	2	84	0	696
Unidades independientes	15 281	1 432	7 225	5 261	636	17	490	106	114

**Cuadro 27 (continuación)**

**Total de unidades económicas<sup>1</sup>, por actividad económica y condición de ocupación, según departamentos y tipo de emplazamiento del establecimiento 2005**

Departamentos y tipos de emplazamiento del establecimiento	Total	Industria	Comercio	Servicios	Otras actividades económicas	Unidades auxiliares tipo gerencia	Unidades auxiliares diferentes de gerencia	Desocupada	No informa
<b>68 Departamento de Santander</b>									
Total	92 631	13 220	44 676	24 670	5 792	22	1 195	421	2 635
Unidades asociadas a vivienda	30 572	6 943	13 580	6 319	2 551	2	129	0	1 048
Unidades independientes	62 059	6 277	31 096	18 351	3 241	20	1 066	421	1 587
<b>70 Departamento de Sucre</b>									
Total	23 376	2 883	10 743	7 057	1 725	6	168	534	260
Unidades asociadas a vivienda	11 363	2 292	5 107	2 733	1 075	0	28	0	128
Unidades independientes	12 013	591	5 636	4 324	650	6	140	534	132
<b>73 Departamento del Tolima</b>									
Total	51 392	4 772	26 919	14 997	3 114	100	467	223	800
Unidades asociadas a vivienda	21 403	2 819	11 444	5 002	1 516	58	71	0	493
Unidades independientes	29 989	1 953	15 475	9 995	1 598	42	396	223	307
<b>76 Departamento del Valle</b>									
Total	153 371	10 586	70 287	38 627	6 543	172	5 098	15 529	6 529
Unidades asociadas a vivienda	42 703	4 004	24 549	9 699	2 761	17	686	0	987
Unidades independientes	110 668	6 582	45 738	28 928	3 782	155	4 412	15 529	5 542
<b>81 Departamento de Arauca</b>									
Total	4 482	313	2 564	1 227	230	4	54	21	69
Unidades asociadas a vivienda	2 534	224	1 482	576	137	4	47	0	64
Unidades independientes	1 948	89	1 082	651	93	0	7	21	5
<b>85 Departamento de Casanare</b>									
Total	12 907	958	6 755	4 116	780	1	101	105	91
Unidades asociadas a vivienda	5 522	584	3 095	1 425	369	0	20	0	29
Unidades independientes	7 385	374	3 660	2 691	411	1	81	105	62
<b>86 Departamento de Putumayo</b>									
Total	3 423	244	1 739	1 136	238	0	21	25	20
Unidades asociadas a vivienda	1 444	166	779	405	82	0	0	0	12
Unidades independientes	1 979	78	960	731	156	0	21	25	8

**Cuadro 27 (conclusión)**

**Total de unidades económicas<sup>1</sup>, por actividad económica y condición de ocupación, según departamentos y tipo de emplazamiento del establecimiento 2005**

Departamentos y tipos de emplazamiento del establecimiento	Total	Industria	Comercio	Servicios	Otras actividades económicas	Unidades auxiliares tipo gerencia	Unidades auxiliares diferentes de gerencia	Desocupada	No informa
<b>88 Departamento de San Andrés, Providencia y Santa Catalina</b>									
Total	2 474	109	1 321	754	260	1	11	0	18
Unidades asociadas a vivienda	525	52	187	186	79	0	5	0	16
Unidades independientes	1 949	57	1 134	568	181	1	6	0	2
<b>91 Departamento de Amazonas</b>									
Total	1 191	65	549	408	142	0	8	3	16
Unidades asociadas a vivienda	400	36	194	125	30	0	4	0	11
Unidades independientes	791	29	355	283	112	0	4	3	5
<b>94 Departamento de Guainía</b>									
Total	259	41	140	70	6	0	1	0	1
Unidades asociadas a vivienda	154	30	83	36	4	0	0	0	1
Unidades independientes	105	11	57	34	2	0	1	0	0
<b>95 Departamento de Guaviare</b>									
Total	1 603	121	850	522	83	0	10	13	4
Unidades asociadas a vivienda	588	60	323	171	28	0	3	0	3
Unidades independientes	1 015	61	527	351	55	0	7	13	1
<b>97 Departamento de Vaupés</b>									
Total	242	10	116	82	30	0	1	1	2
Unidades asociadas a vivienda	126	7	62	35	20	0	0	0	2
Unidades independientes	116	3	54	47	10	0	1	1	0

Fuente: DANE

<sup>1</sup> Incluye las unidades económicas independientes, las asociadas a hogares y LEA

**Cuadro 28**

**Total de unidades económicas<sup>1</sup> de industria y personal ocupado, por promedio de personas ocupadas en el último mes, según áreas y código CIUU 2005**

Áreas y códigos CIUU <sup>2</sup>	Total	Unidades económicas por promedio de personas ocupadas												
		1	2 a 5	6 a 10	11 a 20	21 a 50	51 a 200	201 a 500	501 y más	No informa				
<b>00 Total nacional</b>														
Total	159 930	55 163	74 718	12 314	5 217	3 111	1 510	319	152	7 426				
1511 Ind-Productos cárnicos, mataderos, lechonas	3 129	1 064	1 523	182	88	50	35	10	7	170				
1512 Ind-Productos de mar	315	171	106	20	7	4	4	0	2	1				
1521 Ind-Alimentos de frutas, legumbres, hortalizas, helados de fruta	3 929	1 908	1 592	189	96	80	54	4	2	4				
1522 Ind-Aceites, grasas	1 105	498	467	38	30	17	20	8	9	18				
1530 Ind-Leche, crema, queso, mantequilla, arequipe, helados de leche	6 216	2 576	3 211	223	100	63	27	9	5	2				
1541 Ind-Harina, sémola, avena, maíz, arroz, productos de molinería	6 426	2 220	3 735	262	85	70	41	8	1	4				
1542 Ind-Almidones de maíz o arroz o yuca o papa	4 132	1 737	2 119	162	52	41	15	6	0	0				
1543 Ind-Alimentos preparados para animales, concentrados, forrajes	615	167	305	53	30	24	32	4	0	0				
1551 Ind-Productos de panadería, pan, bizcochos, buñuelos, tamales, lasa	11 982	3 128	7 388	546	125	73	24	3	3	692				
1552 Ind-Macarrones, fideos, espaguetis, productos farináceos	184	53	97	16	3	10	3	2	0	0				
1561 Ind-Trilla de café y sus productos	203	89	96	9	4	4	0	0	0	1				
1562 Ind-Descafeinado	22	11	9	0	2	0	0	0	0	0				
1563 Ind-Tostión y molienda de café	35	10	19	4	1	0	1	0	0	0				
1564 Ind-Extractos de café, café instantáneo en polvo o granulado	217	73	85	25	15	9	8	1	1	0				

**Cuadro 28 (continuación)**  
**Total de unidades económicas<sup>1</sup> de industria y personal ocupado,**  
**por promedio de personas ocupadas en el último mes, según áreas y código CIUU**  
**2005**

Áreas y códigos CIUU <sup>2</sup>	Unidades económicas por promedio de personas ocupadas									
	Total	1	2 a 5	6 a 10	11 a 20	21 a 50	51 a 200	201 a 500	501 y más	No informa
1571 Ind-Azúcar de caña, refinada, sacarosa sólida o líquida	1 569	186	736	403	126	91	14	2	11	0
1572 Ind-Panela y sus subproductos	4 483	325	2 156	1 394	374	204	22	1	0	7
1581 Ind-Chocolate, cacao, dulces, caramelos, confites, bocadillos, chic	1 784	674	893	111	48	29	17	4	8	0
1589 Ind-Extractos, esencias y concentrados, pasabocas, comopotas	912	483	351	38	21	9	7	1	1	1
1591 Ind-Aguardiente, alcohol etílico, licores en general	214	71	81	29	13	11	5	3	0	1
1592 Ind-Vinos espumados y aderezados, guarapo, chicha, mato	408	248	118	22	9	6	4	0	0	1
1593 Ind-Cerveza, malta	156	81	49	6	7	3	5	3	2	0
1594 Ind-Gaseosas, refrescos, agua mineral, hielo	4 202	3 275	762	81	33	18	17	10	5	1
1600 Ind-Cigarrillos, picadura, tabaco para mascar	586	277	232	49	15	6	7	0	0	0
1710 Ind-Preparado de fibras textiles, hilados, hilos	3 866	1 272	2 183	201	93	47	33	16	11	10
1720 Ind-Tejedura de productos textiles	503	192	223	41	22	14	8	2	1	0
1730 Ind-Acabado de textiles	2 377	730	1 047	228	150	95	58	7	3	59
1741 Ind-Frazadas, sábanas, cortinas, cenefas, paños para cocina	1 148	536	475	72	21	11	7	2	1	23
1742 Ind-Alfombras, tapices, tapetes	181	70	83	17	6	1	3	1	0	0
1743 Ind-Cuerdas, cordeles, cables, bramantes, redes de pesca, eslingas	188	47	116	15	1	3	5	0	1	0
1749 Ind-Tejidos estrechos, trenzillas, borlas, tules, mallas anudadas,	379	153	167	27	13	10	5	2	0	2



**Cuadro 28 (continuación)**  
**Total de unidades económicas<sup>1</sup> de industria y personal ocupado,**  
**por promedio de personas ocupadas en el último mes, según áreas y código CIUU**  
**2005**

Áreas y códigos CIUU <sup>2</sup>	Total	Unidades económicas por promedio de personas ocupadas									
		1	2 a 5	6 a 10	11 a 20	21 a 50	51 a 200	201 a 500	501 y más	No informa	
1750 Ind-Tejidos en punto y ganchillo a mano o en maquina, pieles de imitación	1 255	596	461	100	50	30	15	1	2	0	
1810 Ind-Ropa en general, confecciones, acoplamiento de piezas, gorros,	24 287	11 198	8 960	1 447	787	435	194	34	24	1 208	
1820 Ind-Preparado y teñido de pieles naturales, artificiales o sintéticos	167	50	85	21	5	2	4	0	0	0	
1910 Ind-Curtiembre, preparado de cuero	584	148	315	72	32	8	7	1	0	1	
1921 Ind-Calzado en cuero y piel	3 305	918	1 655	429	180	87	32	2	2	0	
1922 Ind-Calzado en material textil	374	131	186	31	10	12	3	0	1	0	
1923 Ind-Calzado de caucho	414	153	189	44	17	7	4	0	0	0	
1924 Ind-Calzado de plástico	694	172	392	92	31	6	1	0	0	0	
1925 Ind-Calzado deportivo	592	131	334	93	25	6	2	1	0	0	
1926 Ind-Partes para calzado, suelas, tacones, tapas	1 225	700	410	58	36	15	6	0	0	0	
1929 Ind-Calzado de madera, sintético e imitación de cuero	2 104	501	1 131	318	117	32	5	0	0	0	
1931 Ind-Talabartería, artículos de cuero	1 877	631	1 040	134	38	19	14	0	1	0	
1932 Ind-Sintéticos, plásticos o imitaciones de cuero	1 288	477	697	78	23	8	5	0	0	0	
1939 Ind-Material textil, cartón, fibras vulcanizadas, madera	1 366	651	615	54	18	10	4	1	0	13	
2010 Ind-Aserraderos, plantas acepilladoras, madera, aserrín	1 125	322	599	135	46	16	6	1	0	0	
2020 Ind-Hojas de madera para enchapado	304	45	117	25	12	5	3	0	0	97	
2030 Ind-Puertas, ventanas, marcos de madera, listones	4 783	1 878	2 568	238	59	29	10	1	0	0	

**Cuadro 28 (continuación)**  
**Total de unidades económicas<sup>1</sup> de industria y personal ocupado,**  
**por promedio de personas ocupadas en el último mes, según áreas y código CIUU**  
**2005**

Áreas y códigos CIUU <sup>2</sup>	Unidades económicas por promedio de personas ocupadas									
	Total	1	2 a 5	6 a 10	11 a 20	21 a 50	51 a 200	201 a 500	501 y más	No informa
2040 Ind-Cajas, cajones, jaulas, barriles, envases de madera	644	243	332	42	18	6	3	0	0	0
2090 Ind-Artículos de corcho, cestería y espartería	6 231	2 515	3 031	434	158	72	12	1	1	7
2101 Ind-Papel, cartón	1 242	462	564	102	61	33	11	7	1	1
2102 Ind-Papel y cartón ondulado, envases de papel o cartón ondulado	345	113	151	36	18	13	12	2	0	0
2109 Ind-Papel químico, sobres, esquelas o tarjetas no ilustradas, carpe	349	101	169	38	18	13	7	2	1	0
2211 Ind-Edición de libros, folletos	408	48	136	55	32	15	15	4	1	102
2212 Ind-Edición de periódicos, revistas, tiras cómicas	169	13	47	15	8	4	6	2	0	74
2213 Ind-Edición de materiales grabados en discos	24	11	9	3	0	1	0	0	0	0
2219 Ind-Edición de fotografías, tarjetas postales, formularios, carteleras	653	175	380	58	22	13	5	0	0	0
2220 Ind-Tipografías, litografías	1 715	315	990	129	62	39	15	0	1	164
2231 Ind-Fotocomposición, arte, diseño	3 175	355	414	39	21	18	5	0	0	2 323
2232 Ind-Fotomecánica, fotografía, cincograbado, serigrafía	84	23	49	4	3	5	0	0	0	0
2233 Ind-Encuadernación	199	63	115	10	7	1	2	0	1	0
2234 Ind-Estampado, laminación, plastificado, barnizado	267	83	143	22	10	8	1	0	0	0
2239 Ind-Troquelado	61	15	32	6	7	1	0	0	0	0
2240 Ind-Reproducción de materiales grabados en discos o cintas, discos	31	9	14	2	3	2	1	0	0	0
2310 Ind-Coque, semicoque Hornos	37	5	18	6	2	5	1	0	0	0

**Cuadro 28 (continuación)**  
**Total de unidades económicas<sup>1</sup> de industria y personal ocupado,**  
**por promedio de personas ocupadas en el último mes, según áreas y código CIUU**  
**2005**

Áreas y códigos CIUU <sup>2</sup>	Total	Unidades económicas por promedio de personas ocupadas								
		1	2 a 5	6 a 10	11 a 20	21 a 50	51 a 200	201 a 500	501 y más	No informa
2321 Ind-Etano, butano, propano, gasolinás, querosenos, ACPM, asfalto	126	16	60	24	14	8	4	0	0	0
2322 Ind-Procesamiento de lubricantes, disolventes, anticorrosivos	108	9	49	25	9	10	6	0	0	0
2330 Ind-Combustible nuclear	7	1	4	0	1	0	1	0	0	0
2411 Ind-Sustancias químicas básicas gases industriales	266	49	111	33	31	26	12	4	0	0
2412 Ind-Abonos inorgánicos	123	26	56	18	7	10	4	2	0	0
2413 Ind-Plásticos en formas primarias	124	24	60	10	13	11	3	1	2	0
2414 Ind-Caucho sintético en formas primarias	42	7	18	5	5	2	3	1	0	1
2421 Ind-Plaguicidas, insecticidas, raticidas, fungicidas, herbicidas	60	9	23	16	5	4	3	0	0	0
2422 Ind-Pinturas, barnices, esmaltes, lacas, masillas, tintas para impresión	262	52	138	29	23	14	5	1	0	0
2423 Ind-Medicamentos, productos botánicos, vendajes, algodón medicinal	399	20	36	28	27	26	17	10	8	227
2424 Ind-Jabones, detergentes, champú, laca para cabello, perfumes, coloro	584	167	255	58	37	32	24	7	4	0
2429 Ind-Explosivos y pólvora, fuegos artificiales, gelatinas, cuajo	632	144	275	74	41	37	24	9	0	28
2430 Ind-Fibras sintéticas y artificiales	52	17	23	7	4	0	0	0	1	0
2511 Ind-Llantas y neumáticos de caucho	63	16	27	9	6	2	1	0	2	0
2512 Ind-Reencauche de llantas usadas	24	5	7	2	2	6	1	1	0	0
2513 Ind-Formas básicas de caucho	126	33	60	11	13	8	1	0	0	0
2519 Ind-Mangueras, bandas transportadoras, correas, guantes, grifos, ll	375	76	183	46	31	21	15	3	0	0

**Cuadro 28 (continuación)**  
**Total de unidades económicas<sup>1</sup> de industria y personal ocupado,**  
**por promedio de personas ocupadas en el último mes, según áreas y código CIU**  
**2005**

Áreas y códigos CIU <sup>2</sup>	Unidades económicas por promedio de personas ocupadas									
	Total	1	2 a 5	6 a 10	11 a 20	21 a 50	51 a 200	201 a 500	501 y más	No informa
2521 Ind-Formas básicas de plástico	1 331	226	667	205	101	76	48	6	2	0
2529 Ind-Artículos de plástico	902	127	404	138	79	87	53	12	2	0
2610 Ind-Vidrio y productos de vidrio, de seguridad, espejos, baldosas	85	27	32	11	6	3	5	1	0	0
2691 Ind-Artículos de porcelanas, loza, piedra o arcilla, alfarería	99	54	37	4	2	2	0	0	0	0
2692 Ind-Cerámica refractaria	55	13	31	6	5	0	0	0	0	0
2693 Ind-Arcilla y cerámica no refractaria	151	30	86	13	6	6	4	4	2	0
2694 Ind-Cemento, cal viva y apagada, yeso	146	33	58	8	6	6	5	3	0	27
2695 Ind-Cemento, hormigón y yeso	138	46	70	11	3	6	2	0	0	0
2696 Ind-Lápidas, monumentos cor-te, tallado y acabado de la piedra	72	31	34	6	0	1	0	0	0	0
2699 Ind-Otros productos minerales no metálicos	274	75	123	37	17	12	10	0	0	0
2710 Ind-Productos primarios de hierro y acero	1 616	414	896	139	76	51	28	9	3	0
2721 Ind-Productos primarios de metales preciosos	146	58	81	4	1	1	1	0	0	0
2729 Ind-Talleres de fundición y refinación de níquel, cobre, plomo, cromo	231	62	129	19	9	9	3	0	0	0
2731 Ind-Fundición de productos de hierro y acero	1 554	486	795	138	47	51	23	13	1	0
2732 Ind-Fundición de productos de níquel, cobre, plomo, cromo, manganeso	98	19	56	6	8	6	3	0	0	0
2811 Ind-Estructuras metálicas, puentes y/o secciones, torres eléctricas	2 811	480	732	66	16	8	6	2	0	1 501
2812 Ind-Tanques, depósitos, recipientes de metal, calderas	91	16	47	13	5	7	3	0	0	0
2813 Ind-Generadores de vapor	7	2	3	1	0	0	1	0	0	0

**Cuadro 28 (continuación)**  
**Total de unidades económicas<sup>1</sup> de industria y personal ocupado,**  
**por promedio de personas ocupadas en el último mes, según áreas y código CIUU**  
**2005**

Áreas y códigos CIUU <sup>2</sup>	Unidades económicas por promedio de personas ocupadas									
	Total	1	2 a 5	6 a 10	11 a 20	21 a 50	51 a 200	201 a 500	501 y más	No informa
2891 Ind-Artículos metálicos acabados o semiacabados mediante forja	1 775	375	872	127	67	31	14	3	0	286
2892 Ind-Actividades de enchapado, pulimento, anodizado, coloración	402	124	201	47	15	10	3	2	0	0
2893 Ind-Cuchillos	152	65	64	9	6	4	2	2	0	0
2899 Ind-Otros productos elaborados de metal	2 137	658	1 093	194	90	69	26	7	0	0
2911 Ind-Turbinas de vapor de agua, ruedas hidráulicas, turbinas de gas	31	4	14	7	2	1	1	2	0	0
2912 Ind-Bombas, compresores, grifos y válvulas	45	5	18	4	12	3	3	0	0	0
2913 Ind-Engranajes, piezas de transmisión, equipo mecánico para transmisión de	96	12	43	21	10	8	2	0	0	0
2914 Ind-Hornos grandes no eléctricos para tostar y fundir, quemadores	17	4	8	3	2	0	0	0	0	0
2915 Ind-Ascensores, montacargas, grúas corrientes, teleféricos	20	2	9	3	3	3	0	0	0	0
2919 Ind-Basculas y balanzas, equipo de refrigeración y calefacción	59	5	30	11	6	4	3	0	0	0
2921 Ind-Maquinaria agropecuaria y forestal	73	8	39	11	7	6	2	0	0	0
2922 Ind-Maquinas herramientas para trabajar metales y otros materiales	199	39	97	33	16	12	2	0	0	0
2923 Ind-Maquinaria para la metalurgia	76	7	37	13	10	6	3	0	0	0
2924 Ind-Maquinaria para minas, canteras y construcciones	21	3	7	5	2	4	0	0	0	0
2925 Ind-Maquinaria para elaboración de alimentos, bebidas y tabaco	57	5	31	13	4	4	0	0	0	0

**Cuadro 28 (continuación)**  
**Total de unidades económicas<sup>1</sup> de industria y personal ocupado,**  
**por promedio de personas ocupadas en el último mes, según áreas y código CIU**  
**2005**

Áreas y códigos CIU <sup>2</sup>	Unidades económicas por promedio de personas ocupadas									
	Total	1	2 a 5	6 a 10	11 a 20	21 a 50	51 a 200	201 a 500	501 y más	No informa
2926 Ind-Maquinaria para elaboración de productos textiles, ropa y cuero	36	8	16	11	1	0	0	0	0	0
2927 Ind-Armas y municiones	3	1	1	1	0	0	0	0	0	0
2929 Ind-Otros tipos de maquinaria	357	47	167	61	49	18	14	1	0	0
2930 Ind-Aparatos electricos de uso doméstico	152	16	65	21	18	19	13	0	0	0
3000 Ind-Computadores o su ensamblaje, maquinas de escribir, fotocopiado	201	40	91	26	22	15	7	0	0	0
3110 Ind-Generadores, transformadores, convertidores eléctricos	50	10	21	7	4	6	2	0	0	0
3120 Ind-Aparatos electricos para distribuir energía	220	29	101	38	22	17	9	2	2	0
3130 Ind-Hilos y cables coaxiales, Conductores de electricidad aislados	10	1	1	4	2	1	1	0	0	0
3140 Ind-Pilas y baterías, acumuladores eléctricos, baterías para automotores	14	2	7	2	1	1	1	0	0	0
3150 Ind-Lámparas eléctricas, tubos eléctricos, de filamento incandescente	45	7	17	8	7	3	1	2	0	0
3190 Ind-Aparatos y dispositivos eléctricos de encendido de motores	96	20	40	14	11	7	2	1	1	0
3210 Ind-Tubos catódicos para cámaras de televisión, convertidores	57	10	30	8	5	2	2	0	0	0
3220 Ind-Aparatos para radiodifusión, transmisores para televisión, para	107	23	52	13	8	4	7	0	0	0
3230 Ind-Receptores de radio y televisión, monitores, contestadores tele	106	30	55	12	2	0	4	0	2	1
3311 Ind-Instrumentos y aparatos de uso medico	146	27	70	33	8	5	2	1	0	0

**Cuadro 28 (continuación)**  
**Total de unidades económicas<sup>1</sup> de industria y personal ocupado,**  
**por promedio de personas ocupadas en el último mes, según áreas y código CIUU**  
**2005**

Áreas y códigos CIUU <sup>2</sup>	Total	Unidades económicas por promedio de personas ocupadas									
		1	2 a 5	6 a 10	11 a 20	21 a 50	51 a 200	201 a 500	501 y más	No informa	
3312 Ind-Instrumentos y aparatos para medir, verificar, ensayar, navegar	49	14	20	7	3	3	2	0	0	0	0
3313 Ind-Equipos de control de procesos industriales	60	9	25	8	12	4	1	1	0	0	0
3320 Ind-Instrumentos ópticos y equipo fotográfico	196	49	109	25	5	5	2	0	0	0	1
3330 Ind-Relojes de todo tipo, piezas y partes	116	59	50	5	1	1	0	0	0	0	0
3410 Ind-Vehículos automotores y sus motores, chasis con motor	99	16	40	12	10	12	6	1	2	0	0
3420 Ind-Carrocerías, remolques y semiremolques, contenedores	128	8	39	26	30	11	10	4	0	0	0
3430 Ind-Autopartes, lujos, frenos, cajas, engranajes, ejes, aros	131	13	66	10	16	6	12	5	2	1	0
3511 Ind-Buques, embarcaciones para uso comercial, de pasajeros, de pesca, remo	16	1	6	3	3	2	1	0	0	0	0
3512 Ind-Embarcaciones de recreo o deporte	2	0	0	0	0	1	1	0	0	0	0
3520 Ind-Locomotoras y material rodante para ferrocarriles y tranvías	9	0	4	1	3	0	0	1	0	0	0
3530 Ind-Aeronaves y naves espaciales	3	0	3	0	0	0	0	0	0	0	0
3591 Ind-Motocicletas, partes, piezas y accesorios	97	14	41	17	11	4	5	4	1	0	0
3592 Ind-Bicicletas, triciclos, sillas de ruedas, partes y piezas para	91	22	48	15	3	3	0	0	0	0	0
3599 Ind-Carretillas, carritos para equipaje, supermercados, trineos	5	1	1	2	0	1	0	0	0	0	0
3611 Ind-Muebles para el hogar, para cocina, comedor, sala, alcoba	7 773	2 384	4 213	639	185	87	29	4	1	231	0

**Cuadro 28 (continuación)**  
**Total de unidades económicas<sup>1</sup> de industria y personal ocupado,**  
**por promedio de personas ocupadas en el último mes, según áreas y código CIUU**  
**2005**

Áreas y códigos CIUU <sup>2</sup>	Unidades económicas por promedio de personas ocupadas									
	Total	1	2 a 5	6 a 10	11 a 20	21 a 50	51 a 200	201 a 500	501 y más	No informa
3612 Ind-Muebles para oficina	669	145	345	96	39	27	15	1	1	0
3613 Ind-Muebles para comercio y servicios	872	212	475	115	39	27	3	0	0	1
3614 Ind-Colchones y somieres	417	104	164	14	5	4	4	0	0	122
3619 Ind-Asientos y sillas para aviones o automotores	213	87	108	8	9	0	1	0	0	0
3691 Ind-Joyas, piedras preciosas y semipreciosas, labradas o talladas,	94	47	39	4	1	3	0	0	0	0
3692 Ind-Instrumentos musicales, partes, piezas y accesorios	71	33	29	6	1	1	1	0	0	0
3693 Ind-Artículos deportivos, equipo para gimnasia, artículos para piscina	45	11	26	3	5	0	0	0	0	0
3694 Ind-Juguetes y juegos, muñecos, juegos de feria, de mesa, de salón,	101	38	49	6	3	4	0	0	0	1
3699 Ind-Otras industrias manufactureras	479	1 416	2 306	371	191	97	70	15	2	11
3710 Ind-Procesamiento de desperdicios y desechos metálicos	454	162	254	21	13	1	2	1	0	0
3720 Ind-Procesamiento de desperdicios y desechos no metálicos	956	285	523	87	35	16	8	1	1	0
0000 No informa	0	0	0	0	0	0	0	0	0	0
<b>00 Total nacional Cabecera</b>	<b>1 39 654</b>	<b>49 422</b>	<b>64 869</b>	<b>9 835</b>	<b>4 427</b>	<b>2 625</b>	<b>1 314</b>	<b>282</b>	<b>124</b>	<b>6 756</b>
1511 Ind-Productos cárnicos, mataderos, lechonas	2 595	880	1 309	143	68	39	28	10	6	112
1512 Ind-Productos de mar	267	152	82	16	6	4	4	0	2	1
1521 Ind-Alimentos de frutas, legumbres, hortalizas, helados de fruta	3 192	1 588	1 314	144	66	48	24	4	1	3



**Cuadro 28 (continuación)**  
**Total de unidades económicas<sup>1</sup> de industria y personal ocupado,**  
**por promedio de personas ocupadas en el último mes, según áreas y código CIUU**  
**2005**

Áreas y códigos CIUU <sup>2</sup>	Unidades económicas por promedio de personas ocupadas										No informa
	Total	1	2 a 5	6 a 10	11 a 20	21 a 50	51 a 200	201 a 500	501 y más		
1522 Ind-Aceites, grasas	961	439	427	30	22	9	11	2	6	15	
1530 Ind-Leche, crema, queso, man-tequilla, arequipe, helados de leche	2 460	1 081	1 106	135	63	42	22	8	3	0	
1541 Ind-Harina, sémola, avena, maíz, arroz, productos de mo-linería	5 884	1 970	3 463	253	82	65	38	8	1	4	
1542 Ind-Almidones de maíz o arroz o yuca o papa	3 744	1 567	1 932	147	44	37	13	4	0	0	
1543 Ind-Alimentos preparados para animales, concentrados, forrajes	476	133	242	36	19	18	24	4	0	0	
1551 Ind-Productos de panadería, pan, bizcochos, buñuelos, tamales, lasa	11 179	2 862	6 988	533	121	71	23	3	2	576	
1552 Ind-Macarrones, fideos, espa-guetis, productos farináceos	177	51	93	16	3	10	3	1	0	0	
1561 Ind-Trilla de café y sus productos	68	26	29	4	4	4	0	0	0	1	
1562 Ind-Descafeinado	20	9	9	0	2	0	0	0	0	0	
1563 Ind-Tostión y molienda de café	22	7	13	2	0	0	0	0	0	0	
1564 Ind-Extractos de café, café ins-tantáneo en polvo o granulado	175	56	64	23	14	8	8	1	1	0	
1571 Ind-Azúcar de caña, refinada, sacarosa sólida o líquida	370	135	181	28	13	6	5	0	2	0	
1572 Ind-Panela y sus subproductos	274	162	86	12	7	4	2	0	0	1	
1581 Ind-Chocolate, cacao, dulces, caramelos, confites, bocadillos, chicles	1 549	568	794	91	44	27	16	4	5	0	
1589 Ind-Extractos, esencias y con-centrados, pasabocas, compotas	722	408	260	23	19	5	6	0	1	0	
1591 Ind-Aguardiente, alcohol etílico, licores en general	164	53	57	25	12	11	3	3	0	0	
1592 Ind-Vinos espumados y adere-zados, guarapo, chicha, masato	282	192	70	8	4	6	2	0	0	0	

**Cuadro 28 (continuación)**  
**Total de unidades económicas<sup>1</sup> de industria y personal ocupado,**  
**por promedio de personas ocupadas en el último mes, según áreas y código CIUU**  
**2005**

Áreas y códigos CIUU <sup>2</sup>	Unidades económicas por promedio de personas ocupadas									
	Total	1	2 a 5	6 a 10	11 a 20	21 a 50	51 a 200	201 a 500	501 y más	No informa
1593 Ind-Cerveza, malta	129	66	39	6	7	3	3	3	2	0
1594 Ind-Gaseosas, refrescos, agua mineral, hielo	3 948	3 083	710	77	31	15	16	10	5	1
1600 Ind-Cigarrillos, picadura, tabaco para mascar	488	229	188	45	13	6	7	0	0	0
1710 Ind-Preparado de fibras textiles, hilados, hilos	2 781	1 118	1 319	150	93	45	28	16	11	1
1720 Ind-Tejedura de productos textiles	479	182	212	40	21	14	7	2	1	0
1730 Ind-Acabado de textiles	2 333	708	1 031	226	149	94	58	7	3	57
1741 Ind-Frazadas, sábanas, cortinas, cenefas, paños para cocina	1 120	517	467	71	21	11	7	2	1	23
1742 Ind-Alfombras, tapices, tapetes	172	65	80	16	6	1	3	1	0	0
1743 Ind-Cuerdas, cordeles, cables, bramantes, redes de pesca, eslingas	84	36	34	5	1	3	4	0	1	0
1749 Ind-Tejidos estrechos, trencillas, borlas, tules, mallas anudadas	346	136	153	27	13	10	5	1	0	1
1750 Ind-Tejidos en punto y ganchillo a mano o en máquina, pieles de imitación	1 210	565	448	100	50	30	15	1	1	0
1810 Ind-Ropa en general, confecciones, acoplamiento de piezas, gorros,	23 822	10 895	8 865	1 436	780	432	191	34	22	1 167
1820 Ind-Preparado y teñido de pieles naturales, artificiales o sintéticos	153	43	82	18	5	1	4	0	0	0
1910 Ind-Curtiembres, preparado de cuero	550	136	302	66	29	8	7	1	0	1
1921 Ind-Calzado en cuero y piel	3 268	906	1 635	429	180	84	31	2	1	0
1922 Ind-Calzado en material textil	356	121	179	31	10	11	3	0	1	0
1923 Ind-Calzado de caucho	404	148	184	44	17	7	4	0	0	0
1924 Ind-Calzado de plástico	691	171	390	92	31	6	1	0	0	0

**Cuadro 28 (continuación)**  
**Total de unidades económicas<sup>1</sup> de industria y personal ocupado,**  
**por promedio de personas ocupadas en el último mes, según áreas y código CIUU**  
**2005**

Áreas y códigos CIUU <sup>2</sup>	Unidades económicas por promedio de personas ocupadas									
	Total	1	2 a 5	6 a 10	11 a 20	21 a 50	51 a 200	201 a 500	501 y más	No informa
1925 Ind-Calzado deportivo	585	127	332	93	25	6	1	1	0	0
1926 Ind-Partes para calzado, suelas, tacones, tapas	1 208	687	407	58	35	15	6	0	0	0
1929 Ind-Calzado de madera, sintético e imitación de cuero	2 091	495	1 125	317	117	32	5	0	0	0
1931 Ind-Talabartería, artículos de cuero	1 827	610	1 014	132	38	18	14	0	1	0
1932 Ind-Sintéticos, plásticos o imitaciones de cuero	1 243	459	674	75	23	7	5	0	0	0
1939 Ind-Material textil, cartón, fibras vulcanizadas, madera	952	470	411	39	17	10	4	1	0	0
2010 Ind-Aserraderos, plantas acepilladoras, madera, aserrín	999	286	537	120	38	12	5	1	0	0
2020 Ind-Hojas de madera para enchapado	291	45	111	22	9	4	3	0	0	97
2030 Ind-Puertas, ventanas, marcos de madera, listones	4 457	1 703	2 437	222	56	29	9	1	0	0
2040 Ind-Cajas, cajones, jaulas, barriles, envases de madera	578	226	290	38	17	5	2	0	0	0
2090 Ind-Artículos de corcho, cestería y espartería	5 638	2 271	2 753	389	140	68	11	1	1	4
2101 Ind-Papel, cartón	1 207	443	554	101	60	32	10	5	1	1
2102 Ind-Papel y cartón ondulado, envases de papel o cartón ondulado	338	112	150	34	17	12	11	2	0	0
2109 Ind-Papel químico, sobres, esquelas o tarjetas no ilustradas, carpetas	341	97	168	36	18	13	7	1	1	0
2211 Ind-Edición de libros, folletos	406	47	135	55	32	15	15	4	1	102
2212 Ind-Edición de periódicos, revistas, tiras cómicas	168	13	47	15	8	4	6	2	0	73
2213 Ind-Edición de materiales gráficos en discos	24	11	9	3	0	1	0	0	0	0

**Cuadro 28 (continuación)**  
**Total de unidades económicas<sup>1</sup> de industria y personal ocupado,**  
**por promedio de personas ocupadas en el último mes, según áreas y código CIUU**  
**2005**

Áreas y códigos CIUU <sup>2</sup>	Unidades económicas por promedio de personas ocupadas									
	Total	1	2 a 5	6 a 10	11 a 20	21 a 50	51 a 200	201 a 500	501 y más	No informa
2219 Ind-Edición de fotografías, tarjetas postales, formularios, cartelas	649	171	380	58	22	13	5	0	0	0
2220 Ind-Tipografías, litografías	1 712	315	990	129	62	39	14	0	1	162
2231 Ind-Fotocomposición, arte, diseño	2 847	318	390	38	20	18	4	0	0	2 059
2232 Ind-Fotomecánica, fotografía, cincogrado, serigrafía	83	23	49	4	3	4	0	0	0	0
2233 Ind-Encuadernación	199	63	115	10	7	1	2	0	1	0
2234 Ind-Estampado, laminación, plastificado, barnizado	266	83	142	22	10	8	1	0	0	0
2239 Ind-Troquelado	58	15	31	5	6	1	0	0	0	0
2240 Ind-Reproducción de materiales grabados en discos o cintas, discos	31	9	14	2	3	2	1	0	0	0
2310 Ind-Coque, semicoque, hornos	23	4	10	4	0	4	1	0	0	0
2321 Ind-Etano, butano, propano, gasolinas, querosenos, ACPM, asfalto	108	16	52	19	9	8	4	0	0	0
2322 Ind-Procesamiento de lubricantes, disolventes, anticorrosivos	103	9	47	24	8	10	5	0	0	0
2330 Ind-Combustible nuclear	7	1	4	0	1	0	1	0	0	0
2411 Ind-Sustancias químicas básicas	241	45	104	28	29	22	9	4	0	0
2412 Gases industriales	102	21	46	16	6	8	3	2	0	0
2413 Ind-Plásticos en formas primarias	119	24	57	9	12	11	3	1	2	0
2414 Ind-Caucho sintético en formas primarias	40	7	17	4	5	2	3	1	0	1
2421 Ind-Plaguicidas, insecticidas, raticidas, fungicidas, herbicidas	52	8	20	13	5	3	3	0	0	0
2422 Ind-Pinturas, barnices, esmaltes, lacas, masillas, tintas para impresión	255	52	136	28	22	13	3	1	0	0

**Cuadro 28 (continuación)**  
**Total de unidades económicas<sup>1</sup> de industria y personal ocupado,**  
**por promedio de personas ocupadas en el último mes, según áreas y código CIUU**  
**2005**

Áreas y códigos CIUU <sup>2</sup>	Unidades económicas por promedio de personas ocupadas									
	Total	1	2 a 5	6 a 10	11 a 20	21 a 50	51 a 200	201 a 500	501 y más	No informa
2423 Ind-Medicamentos, productos botánicos, vendajes, algodón medicinal	386	18	36	25	27	24	16	10	8	222
2424 Ind-Jabones, detergentes, champú, laca para cabello, perfumes, colo	562	161	243	57	36	32	23	6	4	0
2429 Ind-Explosivos y pólvora, fuegos artificiales, gelatinas, cuajo	580	133	251	68	38	33	22	8	0	27
2430 Ind-Fibras sintéticas y artificiales	50	16	22	7	4	0	0	0	1	0
2511 Ind-Llantas y neumáticos de caucho	59	15	25	9	6	2	1	0	1	0
2512 Ind-Reencauche de llantas usadas	22	5	7	1	2	5	1	1	0	0
2513 Ind-Formas básicas de caucho	123	32	59	11	13	7	1	0	0	0
2519 Ind-Mangueras, bandas transportadoras, correas, guantes, grifos, ll	366	75	180	45	29	21	13	3	0	0
2521 Ind-Formas básicas de plástico	1 306	223	660	199	98	73	46	6	1	0
2529 Ind-Artículos de plástico	889	126	400	135	79	86	49	12	2	0
2610 Ind-Vidrio y productos de vidrio, de seguridad, espejos, baldosas	78	26	29	10	6	3	3	1	0	0
2691 Ind-Artículos de porcelanas, loza, piedra o arcilla, alfarería	96	54	35	3	2	2	0	0	0	0
2692 Ind-Cerámica refractaria	53	13	30	5	5	0	0	0	0	0
2693 Ind-Arcilla y cerámica no refractaria	117	29	70	7	3	3	3	0	2	0
2694 Ind-Cemento, cal viva y apagada, yeso	122	30	48	6	5	5	3	2	0	23
2695 Ind-Cemento, hormigón y yeso	126	44	64	9	3	4	2	0	0	0
2696 Ind-Lápidas, monumentos, correte, tallado y acabado de la piedra	72	31	34	6	0	1	0	0	0	0

**Cuadro 28 (continuación)**  
**Total de unidades económicas<sup>1</sup> de industria y personal ocupado,**  
**por promedio de personas ocupadas en el último mes, según áreas y código CIU**  
**2005**

Áreas y códigos CIU <sup>2</sup>	Unidades económicas por promedio de personas ocupadas									
	Total	1	2 a 5	6 a 10	11 a 20	21 a 50	51 a 200	201 a 500	501 y más	No informa
2699 Ind-Otros productos minerales no metálicos	225	72	101	27	11	8	6	0	0	0
2710 Ind-Productos primarios de hierro y acero	1 569	401	873	138	72	50	26	7	2	0
2721 Ind-Productos primarios de metales preciosos	146	58	81	4	1	1	1	0	0	0
2729 Ind-Talleres de fundición y refinación de níquel, cobre, plomo, cromo	228	60	129	19	9	9	2	0	0	0
2731 Ind-Fundición de productos de hierro y acero	1 502	472	776	134	44	45	19	11	1	0
2732 Ind-Fundición de productos de níquel, cobre, plomo, cromo, manganeso	93	19	52	6	8	5	3	0	0	0
2811 Ind-Estructuras metálicas, puentes y/o secciones, torres eléctricas	2 692	470	708	65	15	8	6	2	0	1 418
2812 Ind-Tanques, depósitos, recipientes de metal, calderas	88	15	46	13	5	6	3	0	0	0
2813 Ind-Generadores de vapor	7	2	3	1	0	0	1	0	0	0
2891 Ind-Artículos metálicos acabados o semiacabados mediante forja	1 728	363	850	127	65	31	12	3	0	277
2892 Ind-Actividades de enchapado, pulimento, anodizado, coloración	392	119	199	45	14	10	3	2	0	0
2893 Ind-Cuchillos	150	65	62	9	6	4	2	2	0	0
2899 Ind-Otros productos elaborados de metal	2 094	645	1 076	189	87	67	25	5	0	0
2911 Ind-Turbinas de vapor de agua, ruedas hidráulicas, turbinas de gas	31	4	14	7	2	1	1	2	0	0

**Cuadro 28 (continuación)**  
**Total de unidades económicas<sup>1</sup> de industria y personal ocupado,**  
**por promedio de personas ocupadas en el último mes, según áreas y código CIUU**  
**2005**

Áreas y códigos CIUU <sup>2</sup>	Unidades económicas por promedio de personas ocupadas									
	Total	1	2 a 5	6 a 10	11 a 20	21 a 50	51 a 200	201 a 500	501 y más	No informa
2912 Ind-Bombas, compresores, grifos y válvulas	44	5	18	4	11	3	3	0	0	0
2913 Ind-Engranajes, piezas de transmisión, equipo mecánico para transmisión	92	11	41	21	9	8	2	0	0	0
2914 Ind-Hornos grandes no eléctricos para tostar y fundir, quemadores	17	4	8	3	2	0	0	0	0	0
2915 Ind-Ascensores, montacargas, grúas corrientes, teleféricos	20	2	9	3	3	3	0	0	0	0
2919 Ind-Basculas y balanzas, equipo de refrigeración y calefacción	56	4	28	11	6	4	3	0	0	0
2921 Ind-Maquinaria agropecuaria y forestal	71	8	37	11	7	6	2	0	0	0
2922 Ind-Maquinas herramientas para trabajar metales y otros materiales	188	38	93	29	15	12	1	0	0	0
2923 Ind-Maquinaria para la metalurgia	72	7	35	12	10	5	3	0	0	0
2924 Ind-Maquinaria para minas, canteras y construcciones	21	3	7	5	2	4	0	0	0	0
2925 Ind-Maquinaria para elaboración de alimentos, bebidas y tabaco	55	5	30	13	4	3	0	0	0	0
2926 Ind-Maquinaria para elaboración de productos textiles, ropa y cuero	34	7	16	10	1	0	0	0	0	0
2927 Ind-Armas y municiones	3	1	1	1	0	0	0	0	0	0
2929 Ind-Otros tipos de maquinaria	348	45	166	58	47	18	13	1	0	0
2930 Ind-Aparatos electricos de uso doméstico	147	15	62	20	18	19	13	0	0	0
3000 Ind-Computadores o su ensamblaje, maquinas de escribir, fotocopiado	197	39	89	25	22	15	7	0	0	0

**Cuadro 28 (continuación)**  
**Total de unidades económicas<sup>1</sup> de industria y personal ocupado,**  
**por promedio de personas ocupadas en el último mes, según áreas y código CIUU**  
**2005**

Áreas y códigos CIUU <sup>2</sup>	Unidades económicas por promedio de personas ocupadas									
	Total	1	2 a 5	6 a 10	11 a 20	21 a 50	51 a 200	201 a 500	501 y más	No informa
3110 Ind-Generadores, transformadores, convertidores eléctricos	47	10	19	7	3	6	2	0	0	0
3120 Ind-Aparatos eléctricos para distribuir energía	216	29	101	37	21	16	9	1	2	0
3130 Ind-Hilos y cables coaxiales, conductores de electricidad aislados	10	1	1	4	2	1	1	0	0	0
3140 Ind-Pilas y baterías, acumuladores eléctricos, baterías para automotores	14	2	7	2	1	1	1	0	0	0
3150 Ind-Lámparas eléctricas, tubos eléctricos, de filamento incandescente	45	7	17	8	7	3	1	2	0	0
3190 Ind-Aparatos y dispositivos eléctricos de encendido de motores	95	19	40	14	11	7	2	1	1	0
3210 Ind-Tubos catódicos para cámaras de televisión, convertidores	56	9	30	8	5	2	2	0	0	0
3220 Ind-Aparatos para radiodifusión, transmisores para televisión, para	106	22	52	13	8	4	7	0	0	0
3230 Ind-Receptores de radio y televisión, monitores, contestadores tele	105	29	55	12	2	0	4	0	2	1
3311 Ind-Instrumentos y aparatos de uso medico	144	27	69	32	8	5	2	1	0	0
3312 Ind-Instrumentos y aparatos para medir, verificar, ensayar, navegar	48	14	20	7	3	3	1	0	0	0
3313 Ind-Equipos de control de procesos industriales	59	9	24	8	12	4	1	1	0	0
3320 Ind-Instrumentos opticos y equipo fotográfico	194	49	109	24	5	5	2	0	0	0
3330 Ind-Relojes de todo tipo, piezas y partes	113	59	47	5	1	1	0	0	0	0



**Cuadro 28 (continuación)**  
**Total de unidades económicas<sup>1</sup> de industria y personal ocupado,**  
**por promedio de personas ocupadas en el último mes, según áreas y código CIUU**  
**2005**

Áreas y códigos CIUU <sup>2</sup>	Unidades económicas por promedio de personas ocupadas									
	Total	1	2 a 5	6 a 10	11 a 20	21 a 50	51 a 200	201 a 500	501 y más	No informa
3410 Ind-Vehículos automotores y sus motores, chasis con motor	95	16	40	11	10	11	4	1	2	0
3420 Ind-Carrocerías, remolques y semiremolques, contenedores	121	8	38	26	27	11	8	3	0	0
3430 Ind-Autopartes, lujos, frenos, cajas, engranajes, ejes, aros	128	13	65	10	15	6	11	5	2	1
3511 Ind-Buques, embarcaciones para uso comercial, de pasajeros, de pesca, remo	15	1	5	3	3	2	1	0	0	0
3512 Ind-Embarcaciones de recreo o deporte	2	0	0	0	0	1	1	0	0	0
3520 Ind-Locomotoras y material rodante para ferrocarriles y tranvías	9	0	4	1	3	0	0	1	0	0
3530 Ind-Aeronaves y naves espaciales	3	0	3	0	0	0	0	0	0	0
3591 Ind-Motocicletas, partes, piezas y accesorios	95	14	41	15	11	4	5	4	1	0
3592 Ind-Bicicletas, triciclos, sillas de ruedas, partes y piezas para	89	21	47	15	3	3	0	0	0	0
3599 Ind-Carretillas, carritos para equipaje, supermercados, trineos	5	1	1	2	0	1	0	0	0	0
3611 Ind-Muebles para el hogar, para cocina, comedor, sala, alcoba	7 227	2 154	3 975	610	172	81	22	4	1	208
3612 Ind-Muebles para oficina	632	128	331	95	36	26	14	1	1	0
3613 Ind-Muebles para comercio y servicios	830	197	454	113	39	24	3	0	0	0
3614 Ind-Colchones y somieres	401	99	162	14	5	4	4	0	0	113
3619 Ind-Asientos y sillas para aviones o automotores	200	84	99	7	9	0	1	0	0	0
3691 Ind-Joyas, piedras preciosas y semipreciosas, labradas o talladas	90	46	37	3	1	3	0	0	0	0

**Cuadro 28 (continuación)**  
**Total de unidades económicas<sup>1</sup> de industria y personal ocupado,**  
**por promedio de personas ocupadas en el último mes, según áreas y código CIUU**  
**2005**

Áreas y códigos CIUU <sup>2</sup>	Unidades económicas por promedio de personas ocupadas									
	Total	1	2 a 5	6 a 10	11 a 20	21 a 50	51 a 200	201 a 500	501 y más	No informa
3692 Ind-Instrumentos musicales, partes, piezas y accesorios	66	33	25	5	1	1	1	0	0	0
3693 Ind-Artículos deportivos, equipo para gimnasia, artículos para piscina	43	11	24	3	5	0	0	0	0	0
3694 Ind-Juguetes y juegos, muñecos, juegos de feria, de mesa, de salón	98	37	47	6	3	4	0	0	0	1
3699 Ind-Otras industrias manufactureras	3 536	1 141	1 787	301	154	81	55	13	2	2
3710 Ind-Procesamiento de desperdicios y desechos metálicos	417	148	234	20	12	1	2	0	0	0
3720 Ind-Procesamiento de desperdicios y desechos no metálicos	820	244	461	71	27	12	5	0	0	0
0000 No informa	0	0	0	0	0	0	0	0	0	0
<b>00 Total nacional Resto</b>										
Total	20 276	5 741	9 849	2 479	790	486	196	37	28	670
1511 Ind-Productos cárnicos, mataderos, lechonas	534	184	214	39	20	11	7	0	1	58
1512 Ind-Productos de mar	48	19	24	4	1	0	0	0	0	0
1521 Ind-Alimentos de frutas, legumbres, hortalizas, helados de fruta	737	320	278	45	30	32	30	0	1	1
1522 Ind-Aceites, grasas	144	59	40	8	8	8	9	6	3	3
1530 Ind-Leche, crema, queso, mantequilla, arequipe, helados de leche	3 756	1 495	2 105	88	37	21	5	1	2	2
1541 Ind-Harina, sémola, avena, maíz, arroz, productos de molinería	542	250	272	9	3	5	3	0	0	0

**Cuadro 28 (continuación)**  
**Total de unidades económicas<sup>1</sup> de industria y personal ocupado,**  
**por promedio de personas ocupadas en el último mes, según áreas y código CIU**  
**2005**

Áreas y códigos CIU <sup>2</sup>	Total	Unidades económicas por promedio de personas ocupadas								
		1	2 a 5	6 a 10	11 a 20	21 a 50	51 a 200	201 a 500	501 y más	No informa
1542 Ind-Almidones de maíz o arroz o yuca o papa	388	170	187	15	8	4	2	2	0	0
1543 Ind-Alimentos preparados para animales, concentrados, forrajes	139	34	63	17	11	6	8	0	0	0
1551 Ind-Productos de panadería, pan, bizcochos, buñuelos, tamales, lasa	803	266	400	13	4	2	1	0	1	116
1552 Ind-Macarrones, fideos, espaguetis, productos farináceos	7	2	4	0	0	0	0	1	0	0
1561 Ind-Trilla de café y sus productos	135	63	67	5	0	0	0	0	0	0
1562 Ind-Descafeinado	2	2	0	0	0	0	0	0	0	0
1563 Ind-Tostión y molienda de café	13	3	6	2	1	0	1	0	0	0
1564 Ind-Extractos de café, café instantáneo en polvo o granulado	42	17	21	2	1	1	0	0	0	0
1571 Ind-Azúcar de caña, refinada, sacarosa sólida o líquida	1 199	51	555	375	113	85	9	2	9	0
1572 Ind-Panela y sus subproductos	4 209	163	2 070	1 382	367	200	20	1	0	6
1581 Ind-Chocolate, cacao, dulces, caramelos, confites, bocadillos, chicles	235	106	99	20	4	2	1	0	3	0
1589 Ind-Extractos, esencias y concentrados, pasabocas, compotas	190	75	91	15	2	4	1	1	0	1
1591 Ind-Aguardiente, alcohol etílico, licores en general	50	18	24	4	1	0	2	0	0	1
1592 Ind-Vinos espumados y aderezados, guarapo, chicha, masato	126	56	48	14	5	0	2	0	0	1
1593 Ind-Cerveza, malta	27	15	10	0	0	0	2	0	0	0
1594 Ind-Gaseosas, refrescos, agua mineral, hielo	254	192	52	4	2	3	1	0	0	0
1600 Ind-Cigarrillos, picadura, tabaco para mascar	98	48	44	4	2	0	0	0	0	0

**Cuadro 28 (continuación)**  
**Total de unidades económicas<sup>1</sup> de industria y personal ocupado,**  
**por promedio de personas ocupadas en el último mes, según áreas y código CIUU**  
**2005**

Áreas y códigos CIUU <sup>2</sup>	Unidades económicas por promedio de personas ocupadas									
	Total	1	2 a 5	6 a 10	11 a 20	21 a 50	51 a 200	201 a 500	501 y más	No informa
1710 Ind-Preparado de fibras textiles, hilados, hilos	1 085	154	864	51	0	2	5	0	0	9
1720 Ind-Tejedura de productos textiles	24	10	11	1	1	0	1	0	0	0
1730 Ind-Acabado de textiles	44	22	16	2	1	1	0	0	0	2
1741 Ind-Frazadas, sabanas, cortinas, cenefas, paños para cocina	28	19	8	1	0	0	0	0	0	0
1742 Ind-Alfombras, tapices, tapetes	9	5	3	1	0	0	0	0	0	0
1743 Ind-Cuerdas, cordeles, cables, bramantes, redes de pesca, eslingas	104	11	82	10	0	0	1	0	0	0
1749 Ind-Tejidos estrechos, trencillas, borlas, tules, mallas anudadas,	33	17	14	0	0	0	0	1	0	1
1750 Ind-Tejidos en punto y ganchillo a mano o en maquina, pieles de imitación	45	31	13	0	0	0	0	0	1	0
1810 Ind-Ropa en general, confecciones, acoplamiento de piezas, gorros	465	303	95	11	7	3	3	0	2	41
1820 Ind-Preparado y teñido de pieles naturales, artificiales o sintéticos	14	7	3	3	0	1	0	0	0	0
1910 Ind-Curtiembres, preparado de cuero	34	12	13	6	3	0	0	0	0	0
1921 Ind-Calzado en cuero y piel	37	12	20	0	0	3	1	0	1	0
1922 Ind-Calzado en material textil	18	10	7	0	0	1	0	0	0	0
1923 Ind-Calzado de caucho	10	5	5	0	0	0	0	0	0	0
1924 Ind-Calzado de plástico	3	1	2	0	0	0	0	0	0	0
1925 Ind-Calzado deportivo	7	4	2	0	0	0	1	0	0	0
1926 Ind-Partes para calzado, suelas, tacones, tapas	17	13	3	0	1	0	0	0	0	0
1929 Ind-Calzado de madera, sintético e imitación de cuero	13	6	6	1	0	0	0	0	0	0

**Cuadro 28 (continuación)**  
**Total de unidades económicas<sup>1</sup> de industria y personal ocupado,**  
**por promedio de personas ocupadas en el último mes, según áreas y código CIUU**  
**2005**

Áreas y códigos CIUU <sup>2</sup>		1	2 a 5	6 a 10	11 a 20	21 a 50	51 a 200	201 a 500	501 y más	No informa
1931	Ind-Talabartería, artículos de cuero	50	21	26	2	0	1	0	0	0
1932	Ind-Sintéticos, plásticos o imitaciones de cuero	45	18	23	3	0	1	0	0	0
1939	Ind-Material textil, cartón, fibras vulcanizadas, madera	414	181	204	15	1	0	0	0	13
2010	Ind-Aserraderos, plantas acopiadoras, madera, aserrín	126	36	62	15	8	4	1	0	0
2020	Ind-Hojas de madera para enchapado	13	0	6	3	3	1	0	0	0
2030	Ind-Puertas, ventanas, marcos de madera, listones	326	175	131	16	3	0	1	0	0
2040	Ind-Cajas, cajones, jaulas, barriles, envases de madera	66	17	42	4	1	1	0	0	0
2090	Ind-Artículos de corcho, cestería y espartería	593	244	278	45	18	4	1	0	3
2101	Ind-Papel, cartón	35	19	10	1	1	1	2	0	0
2102	Ind-Papel y cartón ondulado, envases de papel o cartón ondulado	7	1	1	2	1	1	0	0	0
2109	Ind-Papel químico, sobres, etiquetas o tarjetas no ilustradas, carpetas	8	4	1	2	0	0	1	0	0
2211	Ind-Edición de libros, folletos	2	1	1	0	0	0	0	0	0
2212	Ind-Edición de periódicos, revistas, tiras cómicas	1	0	0	0	0	0	0	0	1
2213	Ind-Edición de materiales grabados en discos	0	0	0	0	0	0	0	0	0
2219	Ind-Edición de fotografías, tarjetas postales, formularios, carpetas	4	4	0	0	0	0	0	0	0
2220	Ind-Tipografías, litografías	3	0	0	0	0	1	0	0	2

**Cuadro 28 (continuación)**  
**Total de unidades económicas<sup>1</sup> de industria y personal ocupado,**  
**por promedio de personas ocupadas en el último mes, según áreas y código CIUU**  
**2005**

Áreas y códigos CIUU <sup>2</sup>	Unidades económicas por promedio de personas ocupadas									
	Total	1	2 a 5	6 a 10	11 a 20	21 a 50	51 a 200	201 a 500	501 y más	No informa
2231 Ind-Fotocomposición, arte, diseño	328	37	24	1	1	0	1	0	0	264
2232 Ind-Fotomecánica, fotografía, cincograbado, serigrafía	1	0	0	0	0	1	0	0	0	0
2233 Ind-Encuadernación	0	0	0	0	0	0	0	0	0	0
2234 Ind-Estampado, laminación, plastificado, barnizado	1	0	1	0	0	0	0	0	0	0
2239 Ind-Troquelado	3	0	1	1	1	0	0	0	0	0
2240 Ind-Reproducción de materiales grabados en discos o cintas, discos	0	0	0	0	0	0	0	0	0	0
2310 Ind-Coque, semicoque, hornos	14	1	8	2	2	1	0	0	0	0
2321 Ind-Etano, butano, propano, gasolinas, querosenos, ACPM, asfalto	18	0	8	5	5	0	0	0	0	0
2322 Ind-Procesamiento de lubricantes, disolventes, anticorrosivos	5	0	2	1	1	0	1	0	0	0
2330 Ind-Combustible nuclear	0	0	0	0	0	0	0	0	0	0
2411 Ind-Sustancias químicas básicas	25	4	7	5	2	4	3	0	0	0
2412 Ind-Abonos inorganicos	21	5	10	2	1	2	1	0	0	0
2413 Ind-Plásticos en formas primarias	5	0	3	1	1	0	0	0	0	0
2414 Ind-Caucho sintético en formas primarias	2	0	1	1	0	0	0	0	0	0
2421 Ind-Plaguicidas, insecticidas, raticidas, fungicidas, herbicidas,	8	1	3	3	0	1	0	0	0	0
2422 Ind-Pinturas, barnices, esmaltes, lacas, masillas, tintas para impresión	7	0	2	1	1	1	2	0	0	0
2423 Ind-Medicamentos, productos botánicos, vendajes, algodón medicinal	13	2	0	3	0	2	1	0	0	5

**Cuadro 28 (continuación)**  
**Total de unidades económicas<sup>1</sup> de industria y personal ocupado,**  
**por promedio de personas ocupadas en el último mes, según áreas y código CIU**  
**2005**

Áreas y códigos CIU <sup>2</sup>	Total	Unidades económicas por promedio de personas ocupadas											
		1	2 a 5	6 a 10	11 a 20	21 a 50	51 a 200	201 a 500	501 y más	No informa			
2424 Ind-Jabones, detergentes, champú, laca para cabello, perfumes, colorantes	22	6	12	1	1	0	1	1	1	0	0	0	0
2429 Ind-Explosivos y pólvora, fuegos artificiales, gelatinas, cuajo	52	11	24	6	3	4	2	1	1	0	0	1	1
2430 Ind-Fibras sintéticas y artificiales	2	1	1	0	0	0	0	0	0	0	0	0	0
2511 Ind-Llantas y neumáticos de caucho	4	1	2	0	0	0	0	0	0	1	0	0	0
2512 Ind-Reencauche de llantas usadas	2	0	0	1	0	1	0	0	0	0	0	0	0
2513 Ind-Formas básicas de caucho	3	1	1	0	0	1	0	0	0	0	0	0	0
2519 Ind-Mangueras, bandas transportadoras, correas, guantes, grifos, ll	9	1	3	1	2	0	2	0	0	2	0	0	0
2521 Ind-Formas básicas de plástico	25	3	7	6	3	3	2	0	0	1	0	0	0
2529 Ind-Artículos de plástico	13	1	4	3	0	1	4	0	0	0	0	0	0
2610 Ind-Vidrio y productos de vidrio, de seguridad, espejos, baldosas	7	1	3	1	0	0	2	0	0	0	0	0	0
2691 Ind-Artículos de porcelanas, loza, piedra o arcilla, alfarería	3	0	2	1	0	0	0	0	0	0	0	0	0
2692 Ind-Cerámica refractaria	2	0	1	1	0	0	0	0	0	0	0	0	0
2693 Ind-Arcilla y cerámica no refractaria	34	1	16	6	3	3	1	4	0	0	0	0	0
2694 Ind-Cemento, cal viva y apagada, yeso	24	3	10	2	1	1	2	1	1	0	0	4	4
2695 Ind-Cemento, hormigón y yeso	12	2	6	2	0	2	0	0	0	0	0	0	0
2696 Ind-Lápidas, monumentos, corte, tallado y acabado de la piedra	0	0	0	0	0	0	0	0	0	0	0	0	0
2699 Ind-Otros productos minerales no metálicos	49	3	22	10	6	4	4	0	0	0	0	0	0
2710 Ind-Productos primarios de hierro y acero	47	13	23	1	4	1	2	2	1	1	0	0	0
2721 Ind-Productos primarios de metales preciosos	0	0	0	0	0	0	0	0	0	0	0	0	0

**Cuadro 28 (continuación)**  
**Total de unidades económicas<sup>1</sup> de industria y personal ocupado,**  
**por promedio de personas ocupadas en el último mes, según áreas y código CIUU**  
**2005**

Áreas y códigos CIUU <sup>2</sup>	Unidades económicas por promedio de personas ocupadas									
	Total	1	2 a 5	6 a 10	11 a 20	21 a 50	51 a 200	201 a 500	501 y más	No informa
2729 Ind-Talleres de fundición y refinación de níquel, cobre, plomo, cromo	3	2	0	0	0	0	1	0	0	0
2731 Ind-Fundición de productos de hierro y acero	52	14	19	4	3	6	4	2	0	0
2732 Ind-Fundición de productos de níquel, cobre, plomo, cromo, manganeso	5	0	4	0	0	1	0	0	0	0
2811 Ind-Estructuras metálicas, puentes y/o secciones, torres eléctricas	119	10	24	1	1	0	0	0	0	83
2812 Ind-Tanques, depósitos, recipientes de metal, calderas	3	1	1	0	0	1	0	0	0	0
2813 Ind-Generadores de vapor	0	0	0	0	0	0	0	0	0	0
2891 Ind-Artículos metálicos acabados o semiacabados mediante forja	47	12	22	0	2	0	2	0	0	9
2892 Ind-Actividades de enchapado, pulimento, anodizado, coloración	10	5	2	2	1	0	0	0	0	0
2893 Ind-Cuchillos	2	0	2	0	0	0	0	0	0	0
2899 Ind-Otros productos elaborados de metal	43	13	17	5	3	2	1	2	0	0
2911 Ind-Turbinas de vapor de agua, ruedas hidráulicas, turbinas de gas	0	0	0	0	0	0	0	0	0	0
2912 Ind-Bombas, compresores, grifos y válvulas	1	0	0	0	1	0	0	0	0	0
2913 Ind-Engranajes, piezas de transmisión, equipo mecánico para transmisión de	4	1	2	0	1	0	0	0	0	0
2914 Ind-Hornos grandes no eléctricos para tostar y fundir, quemadores	0	0	0	0	0	0	0	0	0	0



**Cuadro 28 (continuación)**  
**Total de unidades económicas<sup>1</sup> de industria y personal ocupado,**  
**por promedio de personas ocupadas en el último mes, según áreas y código CIUU**  
**2005**

Áreas y códigos CIUU <sup>2</sup>	Unidades económicas por promedio de personas ocupadas									
	Total	1	2 a 5	6 a 10	11 a 20	21 a 50	51 a 200	201 a 500	501 y más	No informa
2915 Ind-Ascensores, montacargas, grúas corrientes, teleféricos	0	0	0	0	0	0	0	0	0	0
2919 Ind-Basculas y balanzas, equipo de refrigeración y calefacción	3	1	2	0	0	0	0	0	0	0
2921 Ind-Maquinaria agropecuaria y forestal	2	0	2	0	0	0	0	0	0	0
2922 Ind-Maquinas herramientas para trabajar metales y otros materiales	11	1	4	4	1	0	1	0	0	0
2923 Ind-Maquinaria para la metalurgia	4	0	2	1	0	1	0	0	0	0
2924 Ind-Maquinaria para minas, canteras y construcciones	0	0	0	0	0	0	0	0	0	0
2925 Ind-Maquinaria para elaboración de alimentos, bebidas y tabaco	2	0	1	0	0	1	0	0	0	0
2926 Ind-Maquinaria para elaboración de productos textiles, ropa y cuero	2	1	0	1	0	0	0	0	0	0
2927 Ind-Armas y municiones	0	0	0	0	0	0	0	0	0	0
2929 Ind-Otros tipos de maquinaria	9	2	1	3	2	0	1	0	0	0
2930 Ind-Aparatos electricos de uso doméstico	5	1	3	1	0	0	0	0	0	0
3000 Ind-Computadores o su ensamblaje, maquinas de escribir, fotocopiado	4	1	2	1	0	0	0	0	0	0
3110 Ind-Generadores, transformadores, convertidores eléctricos	3	0	2	0	1	0	0	0	0	0
3120 Ind-Aparatos electricos para distribuir energía	4	0	0	1	1	1	0	1	0	0
3130 Ind-Hilos y cables coaxiales, conductores de electricidad aislados,	0	0	0	0	0	0	0	0	0	0
3140 Ind-Pilas y baterías, acumuladores eléctricos, baterías para automotores	0	0	0	0	0	0	0	0	0	0

**Cuadro 28 (continuación)**  
**Total de unidades económicas<sup>1</sup> de industria y personal ocupado,**  
**por promedio de personas ocupadas en el último mes, según áreas y código CIUU**  
**2005**

Áreas y códigos CIUU <sup>2</sup>	Unidades económicas por promedio de personas ocupadas									
	Total	1	2 a 5	6 a 10	11 a 20	21 a 50	51 a 200	201 a 500	501 y más	No informa
3150 Ind-Lámparas eléctricas, tubos eléctricos, de filamento incandescente	0	0	0	0	0	0	0	0	0	0
3190 Ind-Aparatos y dispositivos eléctricos de encendido de motores	1	1	0	0	0	0	0	0	0	0
3210 Ind-Tubos catódicos para cámaras de televisión, convertidores	1	1	0	0	0	0	0	0	0	0
3220 Ind-Aparatos para radiodifusión, transmisores para televisión, para	1	1	0	0	0	0	0	0	0	0
3230 Ind-Receptores de radio y televisión, monitores, contestadores	1	1	0	0	0	0	0	0	0	0
3311 Ind-Instrumentos y aparatos de uso medico	2	0	1	1	0	0	0	0	0	0
3312 Ind-Instrumentos y aparatos para medir, verificar, ensayar, navegar	1	0	0	0	0	0	1	0	0	0
3313 Ind-Equipos de control de procesos industriales	1	0	1	0	0	0	0	0	0	0
3320 Ind-Instrumentos opticos y equipo fotográfico	2	0	0	1	0	0	0	0	0	1
3330 Ind-Relojes de todo tipo, piezas y partes	3	0	3	0	0	0	0	0	0	0
3410 Ind-Vehículos automotores y sus Motores, chasis con motor	4	0	0	1	0	1	2	0	0	0
3420 Ind-Carrocías, remolques y semiremolques, contenedores	7	0	1	0	3	0	2	1	0	0
3430 Ind-Autopartes, lujos, frenos, cajas, engranajes, ejes, aros	3	0	1	0	1	0	1	0	0	0
3511 Ind-Buques, embarcaciones para uso comercial, de pasajeros, de pesca, remo	1	0	1	0	0	0	0	0	0	0

**Cuadro 28 (continuación)**  
**Total de unidades económicas<sup>1</sup> de industria y personal ocupado,**  
**por promedio de personas ocupadas en el último mes, según áreas y código CIU**  
**2005**

Áreas y códigos CIU <sup>2</sup>	Unidades económicas por promedio de personas ocupadas									
	Total	1	2 a 5	6 a 10	11 a 20	21 a 50	51 a 200	201 a 500	501 y más	No informa
3512 Ind-Embarcaciones de recreo o deporte	0	0	0	0	0	0	0	0	0	0
3520 Ind-Locomotoras y material rodante para ferrocarriles y tranvías	0	0	0	0	0	0	0	0	0	0
3530 Ind-Aeronaves y naves espaciales	0	0	0	0	0	0	0	0	0	0
3591 Ind-Motocicletas, partes, piezas y accesorios	2	0	0	2	0	0	0	0	0	0
3592 Ind-Bicicletas, triciclos, sillas de ruedas, partes y piezas para	2	1	1	0	0	0	0	0	0	0
3599 Ind-Carretillas, carritos para equipaje, supermercados, trineos	0	0	0	0	0	0	0	0	0	0
3611 Ind-Muebles para el hogar, para cocina, comedor, sala, alcoba	546	230	238	29	13	6	7	0	0	23
3612 Ind-Muebles para oficina	37	17	14	1	3	1	1	0	0	0
3613 Ind-Muebles para comercio y servicios	42	15	21	2	0	3	0	0	0	1
3614 Ind-Colchones y somieres	16	5	2	0	0	0	0	0	0	9
3619 Ind-Asientos y sillas para aviones o automotores	13	3	9	1	0	0	0	0	0	0
3691 Ind-Joyas, piedras preciosas y semipreciosas, labradas o talladas	4	1	2	1	0	0	0	0	0	0
3692 Ind-Instrumentos musicales, partes, piezas y accesorios	5	0	4	1	0	0	0	0	0	0
3693 Ind-Artículos deportivos, equipo para gimnasia, artículos para piscina	2	0	2	0	0	0	0	0	0	0
3694 Ind-Juguetes y juegos, muñecos, juegos de feria, de mesa, de salón,	3	1	2	0	0	0	0	0	0	0
3699 Ind-Otras industrias manufactureras	943	275	519	70	37	16	15	2	0	9

**Cuadro 28 (conclusión)**  
**Total de unidades económicas<sup>1</sup> de industria y personal ocupado,**  
**por promedio de personas ocupadas en el último mes, según áreas y código CIU**  
**2005**

Áreas y códigos CIU <sup>2</sup>	Total	Unidades económicas por promedio de personas ocupadas								
		1	2 a 5	6 a 10	11 a 20	21 a 50	51 a 200	201 a 500	501 y más	No informa
3710 Ind-Procesamiento de desperdicios y desechos metálicos	37	14	20	1	1	0	0	1	0	0
3720 Ind-Procesamiento de desperdicios y desechos no metálicos	136	41	62	16	8	4	3	1	1	0
0000 No informa	0	0	0	0	0	0	0	0	0	0

Fuente: DANE

<sup>1</sup> Incluye las unidades económicas independientes, las asociadas a hogares y LEA

<sup>2</sup> CIU: Clasificación Industrial Internacional Uniforme de todas las actividades económicas, revisión 3 adaptada para Colombia

**Cuadro 28.1**

**Total de unidades económicas<sup>1</sup> de industria y personal ocupado, por promedio de personas que trabajaron en el último mes, según áreas y código CIU<sup>2</sup> 2005**

Áreas y códigos CIU <sup>2</sup>	Total	Promedio de personas que trabajaron en el último mes								
		1	2 a 5	6 a 10	11 a 20	21 a 50	51 a 200	201 a 500	501 y más	
<b>00 Total nacional</b>										
Total	942 502	55 163	209 982	92 582	77 127	99 804	146 443	98 363	163 038	
1511 Ind-Productos cárnicos, mataderos, lechonas	24 395	1 064	4 099	1 369	1 299	1 609	3 503	2 831	8 621	
1512 Ind-Productos de mar	3 187	171	293	157	105	146	463	0	1 852	
1521 Ind-Alimentos de frutas, legumbres, hortalizas, helados de fruta,	19 343	1 908	4 291	1 388	1 447	2 675	4 723	1 244	1 667	
1522 Ind-Aceites, grasas	13 724	498	1 170	284	459	631	2 412	2 193	6 077	
1530 Ind-Leche, crema, queso, mantequilla, arequipe, helados de leche	28 150	2 576	8 246	1 639	1 448	2 031	3 079	2 889	6 242	
1541 Ind-Harina, sémola, avena, maíz, arroz, productos de molinería	25 150	2 220	9 863	1 934	1 307	2 186	3 941	2 319	1 380	
1542 Ind-Almidones de maíz o arroz o yuca o papa	13 882	1 737	5 587	1 193	797	1 304	1 566	1 698	0	
1543 Ind-Alimentos preparados para animales, concentrados, forrajes	7 195	167	859	392	465	803	3 397	1 112	0	
1551 Ind-Productos de panadería, pan, bizcochos, buñuelos, tamales, lasa	41 289	3 128	19 882	4 012	1 811	2 356	2 534	741	6 825	
1552 Ind-Macarrones, fideos, espaguetis, productos farináceos	1 730	53	268	115	43	289	277	685	0	
1561 Ind-Trilla de café y sus productos	632	89	249	75	62	157	0	0	0	
1562 Ind-Descafeinado	63	11	24	0	28	0	0	0	0	
1563 Ind-Tostión y molienda de café	217	10	58	31	18	0	100	0	0	
1564 Ind-Extractos de café, café instantáneo en polvo o granulado	3 000	73	253	199	190	261	976	453	595	
1571 Ind-Azúcar de caña, refinada, sacarosa sólida o líquida	33 928	186	2 564	2 978	1 819	2 760	1 318	875	21 428	

**Cuadro 28.1 (continuación)**  
**Total de unidades económicas<sup>1</sup> de industria y personal ocupado, por promedio de personas que trabajaron en el último mes,**  
**según áreas y código CIU**  
**2005**

Áreas y códigos CIU <sup>2</sup>	Total	Promedio de personas que trabajaron en el último mes							
		1	2 a 5	6 a 10	11 a 20	21 a 50	51 a 200	201 a 500	501 y más
1572 Ind-Panela y sus subproductos	32 345	325	8 283	10 150	5 369	6 103	1 815	300	0
1581 Ind-Chocolate, cacao, dulces, caramelos, confites, bocadillos, chicles	17 558	674	2 466	835	717	891	1 969	1 270	8 736
1589 Ind-Extractos, esencias y concentrados, pasabocas, compotas	4 641	483	977	299	345	275	718	331	1 213
1591 Ind-Aguardiente, alcohol etílico, licores en general	2 404	71	227	227	187	402	525	765	0
1592 Ind-Vinos espumados y aderezados, guarapo, chicha, masato	1 515	248	315	167	127	208	450	0	0
1593 Ind-Cerveza, malta	3 906	81	124	47	105	117	473	959	2 000
1594 Ind-Gaseosas, refrescos, agua mineral, hielo	17 280	3 275	2 077	610	475	548	1 902	3 371	5 022
1600 Ind-Cigarrillos, picadura, tabaco para mascar	2 454	277	652	373	217	214	721	0	0
1710 Ind-Preparado de fibras textiles, hilados, hilos	29 787	1 272	6 002	1 466	1 355	1 555	3 137	5 221	9 779
1720 Ind-Tejedura de productos textiles	4 962	192	622	301	339	447	931	530	1 600
1730 Ind-Acabado de textiles	21 821	730	3 000	1 737	2 201	3 097	5 753	2 371	2 932
1741 Ind-Frazadas, sabanas, cortinas, cenefas, paños para cocina	5 529	536	1 267	549	337	386	740	714	1 000
1742 Ind-Alfombras, tapices, tapetes	1 170	70	237	135	87	36	205	400	0
1743 Ind-Cuerdas, cordeles, cables, bramantes, redes de pesca, eslingas	2 233	47	339	106	17	86	527	0	1 111
1749 Ind-Tejidos estrechos, trencillas, borlas, tules, mallas anudadas,	2 416	153	467	197	182	339	518	560	0
1750 Ind-Tejidos en punto y ganchillo a mano o en máquina, pieles de imitación	8 253	596	1 270	774	735	983	1 300	410	2 185
1810 Ind-Ropa en general, confecciones, acolamiento de piezas, gorros,	128 590	11 198	24 771	11 058	11 637	13 991	18 589	11 363	25 983

**Cuadro 28.1 (continuación)**  
**Total de unidades económicas<sup>1</sup> de industria y personal ocupado, por promedio de personas que trabajaron en el último mes,**  
**según áreas y código CIU<sup>2</sup>**  
**2005**

Áreas y códigos CIU <sup>2</sup>	Total	Promedio de personas que trabajaron en el último mes									
		1	2 a 5	6 a 10	11 a 20	21 a 50	51 a 200	201 a 500	501 y más		
1820 Ind-Preparado y teñido de pieles naturales, artificiales o sintéticos	871	50	232	157	77	52	303	0	0	0	
1910 Ind-Curtimebres, preparado de cuero	3 388	148	925	547	458	243	753	314	0	0	
1921 Ind-Calzado en cuero y piel	19 458	918	4 947	3 287	2 727	2 790	2 914	545	1 330	800	
1922 Ind-Calzado en material textil	2 571	131	553	226	168	394	299	0	0	0	
1923 Ind-Calzado de caucho	1 793	153	518	322	230	254	316	0	0	0	
1924 Ind-Calzado de plástico	2 847	172	1 190	731	474	180	100	0	0	0	
1925 Ind-Calzado deportivo	2 709	131	995	712	371	179	117	204	0	0	
1926 Ind-Partes para calzado, suelas, tacones, tapas	3 683	700	1 086	439	522	451	485	0	0	0	
1929 Ind-Calzado de madera, sintético e imitación de cuero	9 428	501	3 452	2 480	1 734	951	310	0	0	0	
1931 Ind-Talabartería, artículos de cuero	7 832	631	2 876	1 003	585	612	1 507	0	618	0	
1932 Ind-Sintéticos, plásticos o imitaciones de cuero	4 099	477	1 947	564	324	285	502	0	0	0	
1939 Ind-Material textil, cartón, fibras vulcanizadas, madera	3 891	651	1 661	405	262	353	290	269	0	0	
2010 Ind-Aserraderos, plantas acopiadoras, madera, aserrín	5 285	322	1 809	998	737	475	554	390	0	0	
2020 Ind-Hojas de madera para enchapado	1 187	45	332	192	175	152	291	0	0	0	
2030 Ind-Puertas, ventanas, marcos de madera, listones	13 460	1 878	7 002	1 717	852	833	898	280	0	0	
2040 Ind-Cajas, cajones, jaulas, barriles, envases de madera	2 143	243	923	320	234	209	214	0	0	0	
2090 Ind-Artículos de corcho, cestería y espartería	20 995	2 515	8 304	3 220	2 302	2 173	1 261	220	1 000	817	
2101 Ind-Papel, cartón	8 629	462	1 585	783	910	1 024	1 122	1 926	0	0	
2102 Ind-Papel y cartón ondulado, envases de papel o cartón ondulado	3 435	113	419	279	277	426	1 171	750	0	0	

**Cuadro 28.1 (continuación)**  
**Total de unidades económicas<sup>1</sup> de industria y personal ocupado, por promedio de personas que trabajaron en el último mes,**  
**según áreas y código CIU**  
**2005**

Áreas y códigos CIU <sup>2</sup>	Promedio de personas que trabajaron en el último mes									
	Total	1	2 a 5	6 a 10	11 a 20	21 a 50	51 a 200	201 a 500	501 y más	
2109 Ind-Papel químico, sobres, es- queelas o tarjetas no ilustradas, carpetas	3 630	101	463	283	257	449	604	568	905	
2211 Ind-Edición de libros, folletos	5 608	48	415	415	475	416	1 650	1 589	600	
2212 Ind-Edición de periódicos, re- vistas, tiras cómicas	1 780	13	146	110	127	145	584	655	0	
2213 Ind-Edición de materiales gra- bados en discos	99	11	26	27	0	35	0	0	0	
2219 Ind-Edición de fotografías, tar- jetas postales, formularios, car- teleras	2 951	175	1 074	454	319	499	430	0	0	
2220 Ind-Tipografías, litografías	7 929	315	2 855	929	910	1 186	1 188	0	546	
2231 Ind-Fotocomposición, arte, diseño	3 294	355	1 127	292	316	718	486	0	0	
2232 Ind-Fotomecánica, fotografa- do, cincograbado, serigrafía	387	23	136	31	46	151	0	0	0	
2233 Ind-Encuadernación	1 599	63	311	83	96	25	171	0	850	
2234 Ind-Estampado, laminación, plastificado, barnizado	1 141	83	399	171	156	237	95	0	0	
2239 Ind-Troquelado	300	15	89	48	108	40	0	0	0	
2240 Ind-Reproducción de materia- les grabados en discos o cintas, discos	282	9	46	20	46	66	95	0	0	
2310 Ind-Coque, semicoque, hornos	378	5	55	43	30	160	85	0	0	
2321 Ind-Etano, butano, propano, gasolinas, querosenos, ACPM, asfalto	1 277	16	169	198	217	268	409	0	0	
2322 Ind-Procesamiento de lubrican- tes, disolventes, anticorrosivos	1 340	9	146	199	132	302	552	0	0	
2330 Ind-Combustible nuclear	81	1	12	0	17	0	51	0	0	
2411 Ind-Sustancias químicas básicas gases industriales	4 235	49	351	250	450	841	1 258	1 036	0	



**Cuadro 28.1 (continuación)**  
**Total de unidades económicas<sup>1</sup> de industria y personal ocupado, por promedio de personas que trabajaron en el último mes,**  
**según áreas y código CIU**  
**2005**

Áreas y códigos CIU <sup>2</sup>	Total	Promedio de personas que trabajaron en el último mes								
		1	2 a 5	6 a 10	11 a 20	21 a 50	51 a 200	201 a 500	501 y más	
2412 Ind-Abonos inorgánicos	1 621	26	175	142	99	334	369	476	0	
2413 Ind-Plásticos en formas primarias	2 748	24	186	74	184	331	309	334	1 306	
2414 Ind-Caucho sintético en formas primarias	752	7	48	40	66	45	276	270	0	
2421 Ind-Plaguicidas, insecticidas, raticidas, fungicidas, herbicidas	657	9	70	125	72	159	222	0	0	
2422 Ind-Pinturas, barnices, esmaltes, lacas, masillas, tintas para impresión	2 222	52	404	221	349	500	416	280	0	
2423 Ind-Medicamentos, productos botánicos, vendajes, algodón medicinal	14 624	20	107	216	432	931	1 680	3 089	8 149	
2424 Ind-Jabones, detergentes, champú, laca para cabello, perfumes, colorantes	11 559	167	750	453	560	977	2 577	2 280	3 795	
2429 Ind-Explosivos y pólvora, fuegos artificiales, gelatinas, cuajo	8 613	144	837	558	618	1 164	2 292	3 000	0	
2430 Ind-Fibras sintéticas y artificiales	1 157	17	73	48	69	0	0	0	950	
2511 Ind-Llantas y neumáticos de caucho	1 791	16	73	64	91	90	60	0	1 397	
2512 Ind-Reencauche de llantas usadas	669	5	21	16	27	192	200	208	0	
2513 Ind-Formas básicas de caucho	820	33	171	79	197	251	89	0	0	
2519 Ind-Mangueras, bandas transportadoras, correas, guantes, grifos, ll	4 411	76	542	346	456	719	1 253	1 019	0	
2521 Ind-Formas básicas de plástico	15 460	226	2 004	1 542	1 433	2 297	4 492	1 966	1 500	
2529 Ind-Artículos de plástico	17 489	127	1 244	1 079	1 169	2 997	5 133	3 713	2 027	
2610 Ind-Vidrio y productos de vidrio, de seguridad, espejos, baldosas	1 106	27	95	90	87	88	415	304	0	

**Cuadro 28.1 (continuación)**  
**Total de unidades económicas<sup>1</sup> de industria y personal ocupado, por promedio de personas que trabajaron en el último mes,**  
**según áreas y código CIU**  
**2005**

Áreas y códigos CIU <sup>2</sup>	Total	Promedio de personas que trabajaron en el último mes								
		1	2 a 5	6 a 10	11 a 20	21 a 50	51 a 200	201 a 500	501 y más	
2691 Ind-Artículos de porcelanas, loza, piedra o arcilla, alfarería	264	54	106	31	27	46	0	0	0	0
2692 Ind-Cerámica refractaria	235	13	92	42	88	0	0	0	0	0
2693 Ind-Arcilla y cerámica no refractaria	4 780	30	251	96	86	242	519	1 141	2 415	
2694 Ind-Cemento, cal viva y apagada, yeso	2 193	33	171	60	92	198	541	1 098	0	0
2695 Ind-Cemento, hormigón y yeso	814	46	196	87	44	252	189	0	0	0
2696 Ind-Lápidas, monumentos, corte, tallado y acabado de la piedra	180	31	81	47	0	21	0	0	0	0
2699 Ind-Otros productos minerales no metálicos	2 337	75	362	283	265	376	976	0	0	0
2710 Ind-Productos primarios de hierro y acero	17 370	414	2 508	1 066	1 106	1 824	3 194	2 441	4 817	
2721 Ind-Productos primarios de metales preciosos	514	58	216	31	15	24	170	0	0	0
2729 Ind-Talleres de fundición y refinación de níquel, cobre, plomo, cromo	1 346	62	367	154	137	249	377	0	0	0
2731 Ind-Fundición de productos de hierro y acero	12 140	486	2 230	1 025	689	1 635	1 880	3 569	626	
2732 Ind-Fundición de productos de níquel, cobre, plomo, cromo, manganeso	806	19	181	45	104	175	282	0	0	0
2811 Ind-Estructuras metálicas, puentes y/o secciones, torres eléctricas	4 615	480	1 968	498	219	234	548	668	0	0
2812 Ind-Tanques, depósitos, recipientes de metal, calderas	731	16	135	89	73	206	212	0	0	0
2813 Ind-Generadores de vapor	218	2	10	9	0	0	197	0	0	0
2891 Ind-Artículos metálicos acabados o semiacabados mediante forja	8 184	375	2 419	969	1 011	1 021	1 519	870	0	0

**Cuadro 28.1 (continuación)**  
**Total de unidades económicas<sup>1</sup> de industria y personal ocupado, por promedio de personas que trabajaron en el último mes, según áreas y código CIU**  
**2005**

Áreas y códigos CIU <sup>2</sup>	Promedio de personas que trabajaron en el último mes									
	Total	1	2 a 5	6 a 10	11 a 20	21 a 50	51 a 200	201 a 500	501 y más	
2892 Ind-Actividades de enchapado, pulimento, anodizado, coloración	2 406	124	546	358	219	305	272	582	0	
2893 Ind-Cuchillos	1 271	65	169	71	95	95	195	581	0	
2899 Ind-Otros productos elaborados de metal	13 576	658	3 094	1 480	1 397	2 149	2 378	2 420	0	
2911 Ind-Turbinas de vapor de agua, ruedas hidráulicas, turbinas de gas	834	4	44	60	32	25	112	557	0	
2912 Ind-Bombas, compresores, grifos y válvulas	698	5	48	32	182	109	322	0	0	
2913 Ind-Engranajes, piezas de transmisión, equipo mecánico para transmisión	946	12	133	170	145	260	226	0	0	
2914 Ind-Hornos grandes no eléctricos para tostar y fundir, quemadores	77	4	24	19	30	0	0	0	0	
2915 Ind-Ascensores, montacargas, grúas corrientes, teleféricos	162	2	29	23	40	68	0	0	0	
2919 Ind-Basculas y balanzas, equipo de refrigeración y calefacción	600	5	100	89	88	127	191	0	0	
2921 Ind-Maquinaria agropecuaria y forestal	821	8	136	86	102	214	275	0	0	
2922 Ind-Maquinas herramientas para trabajar metales y otros materiales	1 373	39	280	253	229	405	167	0	0	
2923 Ind-Maquinaria para la metalurgia	709	7	114	101	134	160	193	0	0	
2924 Ind-Maquinaria para minas, canteras y construcciones	247	3	20	38	23	163	0	0	0	
2925 Ind-Maquinaria para elaboración de alimentos, bebidas y tabaco	390	5	87	93	52	153	0	0	0	

**Cuadro 28.1 (continuación)**  
**Total de unidades económicas<sup>1</sup> de industria y personal ocupado, por promedio de personas que trabajaron en el último mes, según áreas y código CIU<sup>2</sup> 2005**

Áreas y códigos CIU <sup>2</sup>	Promedio de personas que trabajaron en el último mes									
	Total	1	2 a 5	6 a 10	11 a 20	21 a 50	51 a 200	201 a 500	501 y más	
2926 Ind-Maquinaria para elaboración de productos textiles, ropa y cuero	156	8	51	83	14	0	0	0	0	
2927 Ind-Armas y municiones	14	1	4	9	0	0	0	0	0	
2929 Ind-Otros tipos de maquinaria	4 252	47	538	482	748	625	1 483	329	0	
2930 Ind-Aparatos eléctricos de uso doméstico	2 099	16	194	145	279	646	819	0	0	
3000 Ind-Computadores o su ensamblaje, máquinas de escribir, fotocopiado	2 058	40	276	198	311	507	726	0	0	
3110 Ind-Generadores, transformadores, convertidores eléctricos	533	10	60	55	75	178	155	0	0	
3120 Ind-Aparatos electricos para distribuir energía	4 450	29	301	290	329	583	888	795	1 235	
3130 Ind-Hilos y cables coaxiales, conductores de electricidad aislados	191	1	4	30	25	30	101	0	0	
3140 Ind-Pilas y baterías, acumuladores eléctricos, baterías para automotores	165	2	21	18	20	31	73	0	0	
3150 Ind-Lámparas eléctricas, tubos eléctricos, de filamento incandescente	951	7	62	60	89	80	75	578	0	
3190 Ind-Aparatos y dispositivos eléctricos de encendido de motores	1 737	20	125	108	175	215	269	272	553	
3210 Ind-Tubos catódicos para cámaras de televisión, convertidores	458	10	86	64	76	74	148	0	0	
3220 Ind-Aparatos para radiodifusión, transmisores para televisión	1 068	23	154	93	138	126	534	0	0	
3230 Ind-Receptores de radio y televisión, monitores, contestadores tele	2 226	30	161	84	29	0	393	0	1 529	

**Cuadro 28.1 (continuación)**  
**Total de unidades económicas<sup>1</sup> de industria y personal ocupado, por promedio de personas que trabajaron en el último mes, según áreas y código CIU<sup>2</sup> 2005**

Áreas y códigos CIU <sup>2</sup>	Promedio de personas que trabajaron en el último mes									
	Total	1	2 a 5	6 a 10	11 a 20	21 a 50	51 a 200	201 a 500	501 y más	
3311 Ind-Instrumentos y aparatos de uso médico	1 278	27	213	243	111	159	170	355	0	
3312 Ind-Instrumentos y aparatos para medir, verificar, ensayar, navegar	451	14	53	52	41	73	218	0	0	
3313 Ind-Equipos de control de procesos industriales	857	9	77	66	168	110	67	360	0	
3320 Ind-Instrumentos ópticos y equipo fotográfico	914	49	321	188	65	156	135	0	0	
3330 Ind-Relojes de todo tipo, piezas y partes	285	59	128	43	13	42	0	0	0	
3410 Ind-Vehículos automotores y sus motores, chasis con motor	3 644	16	123	92	133	371	450	400	2 059	
3420 Ind-Carrocerías, remolques y semiremolques, contenedores	3 297	8	128	213	460	399	1 009	1 080	0	
3430 Ind-Autopartes, lujos, frenos, cajas, engranajes, ejes, aros	5 127	13	208	77	251	196	1 308	1 574	1 500	
3511 Ind-Buques, embarcaciones para uso comercial, de pasajeros, de pesca, remo	216	1	22	22	47	64	60	0	0	
3512 Ind-Embarcaciones de recreo o deporte	168	0	0	0	0	35	133	0	0	
3520 Ind-Locomotoras y material rodante para ferrocarriles y tranvías	352	0	9	10	43	0	0	290	0	
3530 Ind-Aeronaves y naves espaciales	10	0	10	0	0	0	0	0	0	
3591 Ind-Motocicletas, partes, piezas y accesorios	3 036	14	130	135	159	150	401	970	1 077	
3592 Ind-Bicicletas, triciclos, sillas de ruedas, partes y piezas para	449	22	137	120	49	121	0	0	0	
3599 Ind-Carretillas, carritos para equipaje, supermercados, triciclos	44	1	2	17	0	24	0	0	0	

**Cuadro 28.1 (continuación)**  
**Total de unidades económicas<sup>1</sup> de industria y personal ocupado, por promedio de personas que trabajaron en el último mes,**  
**según áreas y código CIU<sup>2</sup>**  
**2005**

Áreas y códigos CIU <sup>2</sup>	Promedio de personas que trabajaron en el último mes									
	Total	1	2 a 5	6 a 10	11 a 20	21 a 50	51 a 200	201 a 500	501 y más	
3611 Ind-Muebles para el hogar, para cocina, comedor, sala, alcoba	28 836	2 384	11 868	4 763	2 709	2 769	2 743	900	700	
3612 Ind-Muebles para oficina	5 904	145	1 028	736	572	868	1 485	220	850	
3613 Ind-Muebles para comercio y servicios	4 189	212	1 424	889	597	842	225	0	0	
3614 Ind-Colchones y somieres	1 244	104	438	102	69	130	401	0	0	
3619 Ind-Asientos y sillas para aviones o automotores	663	87	285	64	137	0	90	0	0	
3691 Ind-Joyas, piedras preciosas y semipreciosas, labradas o talladas	270	47	96	32	20	75	0	0	0	
3692 Ind-Instrumentos musicales, partes, piezas y accesorios	344	33	87	47	12	35	130	0	0	
3693 Ind-Artículos deportivos, equipo para gimnasia, artículos para piscina	191	11	80	25	75	0	0	0	0	
3694 Ind-Juguetes y juegos, muñecos, juegos de feria, de mesa, de salón	363	38	129	42	43	111	0	0	0	
3699 Ind-Otras industrias manufactureras	29 368	1 416	6 454	2 836	2 843	3 111	6 388	4 353	1 967	
3710 Ind-Procesamiento de desperdicios y desechos metálicos	1 831	162	696	168	180	30	175	420	0	
3720 Ind-Procesamiento de desperdicios y desechos no metálicos	5 513	285	1 504	651	538	567	846	250	872	
0000 Sin información	0	0	0	0	0	0	0	0	0	
<b>00 Total nacional Cabecera</b>	<b>789 324</b>	<b>49 422</b>	<b>180 723</b>	<b>74 342</b>	<b>65 599</b>	<b>84 578</b>	<b>127 744</b>	<b>87 334</b>	<b>119 582</b>	
Total	1511	880	3 513	1 072	1 013	1 260	2 781	2 831	7 421	
Ind-Productos cárnicos, mataderos, lechonas	20 771	880	3 513	1 072	1 013	1 260	2 781	2 831	7 421	

**Cuadro 28.1 (continuación)**  
**Total de unidades económicas<sup>1</sup> de industria y personal ocupado, por promedio de personas que trabajaron en el último mes, según áreas y código CIU 2005**

Áreas y códigos CIU <sup>2</sup>	Promedio de personas que trabajaron en el último mes									
	Total	1	2 a 5	6 a 10	11 a 20	21 a 50	51 a 200	201 a 500	501 y más	
1512 Ind-Productos de mar	3 048	152	215	126	94	146	463	0	1 852	
1521 Ind-Alimentos de frutas, legumbres, hortalizas, helados de fruta	12 951	1 588	3 540	1 059	971	1 558	2 323	1 244	668	
1522 Ind-Aceites, grasas	8 123	439	1 065	228	331	321	1 288	623	3 828	
1530 Ind-Leche, crema, queso, mantequilla, arequipe, helados de leche	14 840	1 081	2 960	1 005	883	1 395	2 480	2 654	2 382	
1541 Ind-Harina, sémola, avena, maíz, arroz, productos de molinería	23 752	1 970	9 175	1 860	1 258	2 021	3 769	2 319	1 380	
1542 Ind-Almidones de maíz o arroz o yuca o papa	12 083	1 567	5 098	1 086	684	1 185	1 395	1 068	0	
1543 Ind-Alimentos preparados para animales, concentrados, farrajes	5 678	133	671	257	295	593	2 617	1 112	0	
1551 Ind-Productos de panadería, pan, bizcochos, buñuelos, tamales, lasa	38 559	2 862	18 897	3 923	1 750	2 297	2 464	741	5 625	
1552 Ind-Macarrones, fideos, espaguetis, productos farináceos	1 399	51	259	115	43	289	277	365	0	
1561 Ind-Trilla de café y sus productos	354	26	75	34	62	157	0	0	0	
1562 Ind-Descafeinado	61	9	24	0	28	0	0	0	0	
1563 Ind-Tostión y molienda de café	64	7	42	15	0	0	0	0	0	
1564 Ind-Extractos de café, café instantáneo en polvo o granulado	2 841	56	189	183	178	211	976	453	595	
1571 Ind-Azúcar de caña, refinada, sacarosa sólida o líquida	3 396	135	499	213	198	195	531	0	1 625	
1572 Ind-Panela y sus subproductos	902	162	244	93	101	150	152	0	0	
1581 Ind-Chocolate, cacao, dulces, caramelos, confites, bocadillos, chicles	12 072	568	2 199	683	660	811	1 819	1 270	4 062	
1589 Ind-Extractos, esencias y concentrados, pasabocas, compotas	3 562	408	707	188	305	164	577	0	1 213	

**Cuadro 28.1 (continuación)**  
**Total de unidades económicas<sup>1</sup> de industria y personal ocupado, por promedio de personas que trabajaron en el último mes, según áreas y código CIU 2005**

Áreas y códigos CIU <sup>2</sup>	Promedio de personas que trabajaron en el último mes									
	Total	1	2 a 5	6 a 10	11 a 20	21 a 50	51 a 200	201 a 500	501 y más	
1591 Ind-Aguardiente, alcohol etílico, licores en general	2 014	53	164	190	175	402	265	765	0	
1592 Ind-Vinos espumados y aderezados, guarapo, chicha, masato	973	192	172	61	60	208	280	0	0	
1593 Ind-Cerveza, malta	3 595	66	101	47	105	117	200	959	2 000	
1594 Ind-Gaseosas, refrescos, agua mineral, hielo	16 778	3 083	1 957	582	452	479	1 832	3 371	5 022	
1600 Ind-Cigarrillos, picadura, tabaco para mascar	2 235	229	538	343	190	214	721	0	0	
1710 Ind-Preparado de fibras textiles, hilados, hilos	26 461	1 118	3 603	1 115	1 355	1 493	2 777	5 221	9 779	
1720 Ind-Tejedura de productos textiles	4 755	182	595	294	321	447	786	530	1 600	
1730 Ind-Acabado de textiles	21 689	708	2 951	1 717	2 185	3 072	5 753	2 371	2 932	
1741 Ind-Frazadas, sábanas, cortinas, cenefas, paños para cocina	5 485	517	1 248	543	337	386	740	714	1 000	
1742 Ind-Alfombras, tapices, tapetes	1 148	65	229	126	87	36	205	400	0	
1743 Ind-Cuerdas, cordeles, cables, bramantes, redes de pesca, eslingas	1 871	36	110	38	17	86	473	0	1 111	
1749 Ind-Tejidos estrechos, trenzillas, borlas, tules, mallas anudadas	2 028	136	426	197	182	339	518	230	0	
1750 Ind-Tejidos en punto y ganchillo a mano o en máquina, pieles de imitación	7 320	565	1 238	774	735	983	1 300	410	1 315	
1810 Ind-Ropa en general, confecciones, acoplamiento de piezas, gorros	124 564	10 895	24 533	10 978	11 536	13 894	18 301	11 363	23 064	
1820 Ind-Preparado y teñido de pieles naturales, artificiales o sintéticos	798	43	223	130	77	22	303	0	0	



**Cuadro 28.1 (continuación)**  
**Total de unidades económicas<sup>1</sup> de industria y personal ocupado, por promedio de personas que trabajaron en el último mes,**  
**según áreas y código CIU**  
**2005**

Áreas y códigos CIU <sup>2</sup>	Promedio de personas que trabajaron en el último mes								
	Total	1	2 a 5	6 a 10	11 a 20	21 a 50	51 a 200	201 a 500	501 y más
1910 Ind-Curtimebres, preparado de cuero	3 244	136	883	501	414	243	753	314	0
1921 Ind-Calzado en cuero y piel	18 540	906	4 901	3 287	2 727	2 660	2 784	545	730
1922 Ind-Calzado en material textil	2 505	121	537	226	168	354	299	0	800
1923 Ind-Calzado de caucho	1 777	148	507	322	230	254	316	0	0
1924 Ind-Calzado de plástico	2 841	171	1 185	731	474	180	100	0	0
1925 Ind-Calzado deportivo	2 636	127	990	712	371	179	53	204	0
1926 Ind-Partes para calzado, suelas, tacones, tapas	3 648	687	1 077	439	509	451	485	0	0
1929 Ind-Calzado de madera, sintético e imitación de cuero	9 397	495	3 435	2 472	1 734	951	310	0	0
1931 Ind-Talabartería, artículos de cuero	7 678	610	2 810	986	585	562	1 507	0	618
1932 Ind-Sintéticos, plásticos o imitaciones de cuero	3 962	459	1 890	542	324	245	502	0	0
1939 Ind-Material textil, cartón, fibras vulcanizadas, madera	3 034	470	1 104	298	250	353	290	269	0
2010 Ind-Aserraderos, plantas acopiadoras, madera, aserrín	4 677	286	1 638	887	606	368	502	390	0
2020 Ind-Hojas de madera para enchapado	1 071	45	312	166	133	124	291	0	0
2030 Ind-Puertas, ventanas, marcos de madera, listones	12 677	1 703	6 677	1 601	810	833	773	280	0
2040 Ind-Cajas, cajones, jaulas, barriles, envases de madera	1 855	226	798	290	222	159	160	0	0
2090 Ind-Artículos de corcho, cestería y espartería	19 176	2 271	7 572	2 877	2 043	2 054	1 139	220	1 000
2101 Ind-Papel, cartón	7 997	443	1 565	775	898	984	1 052	1 463	817
2102 Ind-Papel y cartón ondulado, envases de papel o cartón ondulado	3 301	112	416	260	265	404	1 094	750	0
2109 Ind-Papel químico, sobres, esquelos o tarjetas no ilustradas, carpetas	3 261	97	460	271	257	449	604	218	905

**Cuadro 28.1 (continuación)**  
**Total de unidades económicas<sup>1</sup> de industria y personal ocupado, por promedio de personas que trabajaron en el último mes,**  
**según áreas y código CIU**  
**2005**

Áreas y códigos CIU <sup>2</sup>	Promedio de personas que trabajaron en el último mes									
	Total	1	2 a 5	6 a 10	11 a 20	21 a 50	51 a 200	201 a 500	501 y más	
2211 Ind-Edición de libros, folletos	5 605	47	413	415	475	416	1 650	1 589	600	
2212 Ind-Edición de periódicos, revistas, tiras cómicas	1 780	13	146	110	127	145	584	655	0	
2213 Ind-Edición de materiales gráficos en discos	99	11	26	27	0	35	0	0	0	
2219 Ind-Edición de fotografías, tarjetas postales, formularios, carteleras	2 947	171	1 074	454	319	499	430	0	0	
2220 Ind-Tipografías, litografías	7 837	315	2 855	929	910	1 186	1 096	0	546	
2231 Ind-Fotocomposición, arte, diseño	2 982	318	1 073	284	303	718	286	0	0	
2232 Ind-Fotomecánica, fotografía, cincograbado, serigrafía	345	23	136	31	46	109	0	0	0	
2233 Ind-Encuadernación	1 599	63	311	83	96	25	171	0	850	
2234 Ind-Estampado, laminación, plastificado, barnizado	1 139	83	397	171	156	237	95	0	0	
2239 Ind-Troquelado	276	15	86	42	93	40	0	0	0	
2240 Ind-Reproducción de materiales grabados en discos o cintas, discos	282	9	46	20	46	66	95	0	0	
2310 Ind-Coque, semicoque, hornos	286	4	31	30	0	136	85	0	0	
2321 Ind-Etano, butano, propano, gasolinas, querosenos, ACPM, asfalto	1 133	16	146	158	136	268	409	0	0	
2322 Ind-Procesamiento de lubricantes, disolventes, anticorrosivos	1 252	9	137	189	118	302	497	0	0	
2330 Ind-Combustible nuclear	81	1	12	0	17	0	51	0	0	
2411 Ind-Sustancias químicas básicas gases industriales	3 623	45	329	214	424	723	852	1 036	0	
2412 Ind-Abonos inorgánicos	1 437	21	143	127	83	272	315	476	0	
2413 Ind-Plásticos en formas primarias	2 719	24	176	66	173	331	309	334	1 306	

**Cuadro 28.1 (continuación)**  
**Total de unidades económicas<sup>1</sup> de industria y personal ocupado, por promedio de personas que trabajaron en el último mes,**  
**según áreas y código CIU<sup>2</sup>**  
**2005**

Áreas y códigos CIU <sup>2</sup>	Total	Promedio de personas que trabajaron en el último mes									
		1	2 a 5	6 a 10	11 a 20	21 a 50	51 a 200	201 a 500	501 y más		
2414 Ind-Caucho sintético en formas primarias	740	7	46	30	66	45	276	270	0	0	
2421 Ind-Plaguicidas, insecticidas, raticidas, fungicidas, herbicidas	578	8	62	105	72	109	222	0	0	0	
2422 Ind-Pinturas, barnices, esmaltes, lacas, masillas, tintas para impresión	1 989	52	395	211	332	468	251	280	0	0	
2423 Ind-Medicamentos, productos botánicos, vendajes, algodón medicinal	14 453	18	107	190	432	870	1 598	3 089	8 149	0	
2424 Ind-Jabones, detergentes, champú, laca para cabello, perfumes, colorantes	11 042	161	715	447	548	977	2 525	1 874	3 795	0	
2429 Ind-Explosivos y pólvora, fuegos artificiales, gelatinas, cuajo	7 844	133	762	516	575	1 049	2 098	2 711	0	0	
2430 Ind-Fibras sintéticas y artificiales	1 153	16	70	48	69	0	0	0	950	0	
2511 Ind-Llantas y neumáticos de caucho	1 035	15	68	64	91	90	60	0	647	0	
2512 Ind-Reencauche de llantas usadas	634	5	21	6	27	167	200	208	0	0	
2513 Ind-Formas básicas de caucho	787	32	169	79	197	221	89	0	0	0	
2519 Ind-Mangueras, bandas transportadoras, correas, guantes, grifos	4 169	75	536	337	430	719	1 053	1 019	0	0	
2521 Ind-Formas básicas de plástico	14 481	223	1 976	1 496	1 386	2 172	4 362	1 966	900	0	
2529 Ind-Artículos de plástico	16 873	126	1 235	1 059	1 169	2 956	4 588	3 713	2 027	0	
2610 Ind-Vidrio y productos de vidrio, de seguridad, espejos, baldosas	952	26	88	82	87	88	277	304	0	0	
2691 Ind-Artículos de porcelanas, loza, piedra o arcilla, alfarería	249	54	98	24	27	46	0	0	0	0	
2692 Ind-Cerámica refractaria	225	13	90	34	88	0	0	0	0	0	

**Cuadro 28.1 (continuación)**  
**Total de unidades económicas<sup>1</sup> de industria y personal ocupado, por promedio de personas que trabajaron en el último mes,**  
**según áreas y código CIU<sup>2</sup>**  
**2005**

Áreas y códigos CIU <sup>2</sup>	Promedio de personas que trabajaron en el último mes									
	Total	1	2 a 5	6 a 10	11 a 20	21 a 50	51 a 200	201 a 500	501 y más	
2693 Ind-Arcilla y cerámica no re- Fractaria	3 207	29	205	50	45	121	342	0	2 415	
2694 Ind-Cemento, cal viva y apaga- da, yeso	1 645	30	134	46	78	155	321	881	0	
2695 Ind-Cemento, hormigón y yeso	681	44	178	69	44	157	189	0	0	
2696 Ind-Lápidas, monumentos, cor- te, tallado y acabado de la piedra	180	31	81	47	0	21	0	0	0	
2699 Ind-Otros productos minerales no metálicos	1 697	72	289	203	166	257	710	0	0	
2710 Ind-Productos primarios de hie- rro y acero	13 715	401	2 445	1 060	1 036	1 787	3 030	1 999	1 957	
2721 Ind-Productos primarios de me- tales preciosos	514	58	216	31	15	24	170	0	0	
2729 Ind-Talleres de fundición y refi- nación de níquel, cobre, plomo, cromo	1 174	60	367	154	137	249	207	0	0	
2731 Ind-Fundición de productos de hierro y acero	10 972	472	2 182	997	650	1 450	1 540	3 055	626	
2732 Ind-Fundición de productos de níquel, cobre, plomo, cromo, manganeso	764	19	169	45	104	145	282	0	0	
2811 Ind-Estructuras metálicas, puen- tes y/o secciones, torres eléc- tricas	4 523	470	1 910	489	204	234	548	668	0	
2812 Ind-Tanques, depósitos, reci- pientes de metal, calderas	703	15	130	89	73	184	212	0	0	
2813 Ind-Generadores de vapor	218	2	10	9	0	0	197	0	0	
2891 Ind-Artículos metálicos acaba- dos o semiacabados mediante forja	7 920	363	2 363	969	982	1 021	1 352	870	0	
2892 Ind-Actividades de enchapado, pulimento, anodizado, colo- ración	2 370	119	542	342	208	305	272	582	0	

**Cuadro 28.1 (continuación)**  
**Total de unidades económicas<sup>1</sup> de industria y personal ocupado, por promedio de personas que trabajaron en el último mes, según áreas y código CIU<sup>2</sup> 2005**

Áreas y códigos CIU <sup>2</sup>	Promedio de personas que trabajaron en el último mes									
	Total	1	2 a 5	6 a 10	11 a 20	21 a 50	51 a 200	201 a 500	501 y más	
2893 Ind-Cuchillos	1 264	65	162	71	95	95	195	581	0	
2899 Ind-Otros productos elaborados de metal	12 377	645	3 042	1 441	1 343	2 069	2 228	1 609	0	
2911 Ind-Turbinas de vapor de agua, ruedas hidráulicas, turbinas de gas	834	4	44	60	32	25	112	557	0	
2912 Ind-Bombas, compresores, grifos y válvulas	686	5	48	32	170	109	322	0	0	
2913 Ind-Engranajes, piezas de transmisión, equipo mecánico para trasmisión	920	11	124	170	129	260	226	0	0	
2914 Ind-Hornos grandes no eléctricos para tostar y fundir, quemadores	77	4	24	19	30	0	0	0	0	
2915 Ind-Ascensores, montacargas, grúas corrientes, teleféricos	162	2	29	23	40	68	0	0	0	
2919 Ind-Basculas y balanzas, equipo de refrigeración y calefacción	592	4	93	89	88	127	191	0	0	
2921 Ind-Maquinaria agropecuaria y forestal	811	8	126	86	102	214	275	0	0	
2922 Ind-Maquinas herramientas para trabajar metales y otros materiales	1 242	38	271	226	215	405	87	0	0	
2923 Ind-Maquinaria para la metalurgia	671	7	107	95	134	135	193	0	0	
2924 Ind-Maquinaria para minas, canteras y construcciones	247	3	20	38	23	163	0	0	0	
2925 Ind-Maquinaria para elaboración de alimentos, bebidas y tabaco	340	5	84	93	52	106	0	0	0	
2926 Ind-Maquinaria para elaboración de productos textiles, ropa y cuero	147	7	51	75	14	0	0	0	0	

**Cuadro 28.1 (continuación)**  
**Total de unidades económicas<sup>1</sup> de industria y personal ocupado, por promedio de personas que trabajaron en el último mes,**  
**según áreas y código CIU**  
**2005**

Áreas y códigos CIU <sup>2</sup>	Promedio de personas que trabajaron en el último mes									
	Total	1	2 a 5	6 a 10	11 a 20	21 a 50	51 a 200	201 a 500	501 y más	
2927 Ind-Armas y municiones	14	1	4	9	0	0	0	0	0	
2929 Ind-Otros tipos de maquinaria	4 114	45	534	461	715	625	1 405	329	0	
2930 Ind-Aparatos eléctricos de uso doméstico	2 082	15	184	139	279	646	819	0	0	
3000 Ind-Computadores o su ensamblaje, máquinas de escribir, fotocopiado	2 042	39	271	188	311	507	726	0	0	
3110 Ind-Generadores, transformadores, convertidores eléctricos	512	10	54	55	60	178	155	0	0	
3120 Ind-Aparatos eléctricos para distribuir energía	3 967	29	301	284	318	543	888	369	1 235	
3130 Ind-Hilos y cables coaxiales, conductores de electricidad aislados	191	1	4	30	25	30	101	0	0	
3140 Ind-Pilas y baterías, acumuladores eléctricos, baterías para automotores	165	2	21	18	20	31	73	0	0	
3150 Ind-Lámparas eléctricas, tubos eléctricos, de filamento incandescente	951	7	62	60	89	80	75	578	0	
3190 Ind-Aparatos y dispositivos eléctricos de encendido de motores	1 736	19	125	108	175	215	269	272	553	
3210 Ind-Tubos catódicos para cámaras de televisión, convertidores	457	9	86	64	76	74	148	0	0	
3220 Ind-Aparatos para radiodifusión, transmisores para televisión, para	1 067	22	154	93	138	126	534	0	0	
3230 Ind-Receptores de radio y televisión, monitores, contestadores tele	2 225	29	161	84	29	0	393	0	1 529	

**Cuadro 28.1 (continuación)**  
**Total de unidades económicas<sup>1</sup> de industria y personal ocupado, por promedio de personas que trabajaron en el último mes, según áreas y código CIU<sup>2</sup> 2005**

Áreas y códigos CIU <sup>2</sup>	Promedio de personas que trabajaron en el último mes									
	Total	1	2 a 5	6 a 10	11 a 20	21 a 50	51 a 200	201 a 500	501 y más	
3311 Ind-Instrumentos y aparatos de uso médico	1 269	27	210	237	111	159	170	355	0	
3312 Ind-Instrumentos y aparatos para medir, verificar, ensayar, navegar	317	14	53	52	41	73	84	0	0	
3313 Ind-Equipos de control de procesos industriales	855	9	75	66	168	110	67	360	0	
3320 Ind-Instrumentos ópticos y equipo fotográfico	907	49	321	181	65	156	135	0	0	
3330 Ind-Relojes de todo tipo, piezas y partes	278	59	121	43	13	42	0	0	0	
3410 Ind-Vehículos automotores y sus motores, chasis con motor	3 423	16	123	82	133	344	266	400	2 059	
3420 Ind-Carrocercías, remolques y semiremolques, contenedores	2 747	8	125	213	415	399	767	820	0	
3430 Ind-Autopartes, lujos, frenos, cajas, engranajes, ejes, aros	4 917	13	204	77	235	196	1 118	1 574	1 500	
3511 Ind-Buques, embarcaciones para uso comercial, de pasajeros, de pesca, remo	213	1	19	22	47	64	60	0	0	
3512 Ind-Embarcaciones de recreo o deporte	168	0	0	0	0	35	133	0	0	
3520 Ind-Locomotoras y material rodante para ferrocarriles y tranvías	352	0	9	10	43	0	0	290	0	
3530 Ind-Aeronaves y naves espaciales	10	0	10	0	0	0	0	0	0	
3591 Ind-Motocicletas, partes, piezas y accesorios	3 022	14	130	121	159	150	401	970	1 077	
3592 Ind-Bicicletas, triciclos, sillas de ruedas, partes y piezas para	446	21	135	120	49	121	0	0	0	
3599 Ind-Carretillas, carritos para equipaje, supermercados, trineos	44	1	2	17	0	24	0	0	0	

**Cuadro 28.1 (continuación)**  
**Total de unidades económicas<sup>1</sup> de industria y personal ocupado, por promedio de personas que trabajaron en el último mes,**  
**según áreas y código CIU**  
**2005**

Áreas y códigos CIU <sup>2</sup>	Promedio de personas que trabajaron en el último mes									
	Total	1	2 a 5	6 a 10	11 a 20	21 a 50	51 a 200	201 a 500	501 y más	
3611 Ind-Muebles para el hogar, para cocina, comedor, sala, alcoba	26 611	2 154	11 223	4 523	2 518	2 585	2 008	900	700	
3612 Ind-Muebles para oficina	5 575	128	990	728	523	836	1 300	220	850	
3613 Ind-Muebles para comercio y servicios	3 990	197	1 369	872	597	730	225	0	0	
3614 Ind-Colchones y somieres	1 230	99	429	102	69	130	401	0	0	
3619 Ind-Asientos y sillas para aviones o automotores	624	84	259	54	137	0	90	0	0	
3691 Ind-Joyas, piedras preciosas y semipreciosas, labradas o talladas,	256	46	92	23	20	75	0	0	0	
3692 Ind-Instrumentos musicales, partes, piezas y accesorios	322	33	75	37	12	35	130	0	0	
3693 Ind-Artículos deportivos, equipo para gimnasia, artículos para piscina	182	11	71	25	75	0	0	0	0	
3694 Ind-Juguetes y juegos, muñecos, juegos de feria, de mesa, de salón	358	37	125	42	43	111	0	0	0	
3699 Ind-Otras industrias manufactureras	24 143	1 141	5 004	2 296	2 286	2 585	4 960	3 904	1 967	
3710 Ind-Procesamiento de desperdicios y desechos metálicos	1 311	148	630	159	169	30	175	0	0	
3720 Ind-Procesamiento de desperdicios y desechos no metálicos	3 505	244	1 320	533	421	424	563	0	0	
0000 Sin información	0	0	0	0	0	0	0	0	0	
<b>00 Total nacional Resto</b>										
Total	5 741	29 259	18 240	11 528	15 226	18 699	11 029	43 456		
1511 Ind-Productos cárnicos, maderos, lechonas	3 624	184	586	297	286	349	722	0	1 200	



**Cuadro 28.1 (continuación)**  
**Total de unidades económicas<sup>1</sup> de industria y personal ocupado, por promedio de personas que trabajaron en el último mes,**  
**según áreas y código CIU<sup>2</sup>**  
**2005**

Áreas y códigos CIU <sup>2</sup>	Total	Promedio de personas que trabajaron en el último mes								
		1	2 a 5	6 a 10	11 a 20	21 a 50	51 a 200	201 a 500	501 y más	
1512 Ind-Productos de mar	139	19	78	31	11	0	0	0	0	0
1521 Ind-Alimentos de frutas, legumbres, hortalizas, helados de fruta	6 392	320	751	329	476	1 117	2 400	0	999	999
1522 Ind-Aceites, grasas	5 601	59	105	56	128	310	1 124	1 570	2 249	2 249
1530 Ind-Leche, crema, queso, mantequilla, arequipe, helados de leche	13 310	1 495	5 286	634	565	636	599	235	3 860	3 860
1541 Ind-Harina, sémola, avena, maíz, arroz, productos de molinería	1 398	250	688	74	49	165	172	0	0	0
1542 Ind-Almidones de maíz o arroz o yuca o papa	1 799	170	489	107	113	119	171	630	0	0
1543 Ind-Alimentos preparados para animales, concentrados, frrajes	1 517	34	188	135	170	210	780	0	0	0
1551 Ind-Productos de panadería, pan, bizcochos, buñuelos, tamales, lasa	2 730	266	985	89	61	59	70	0	1 200	1 200
1552 Ind-Macarrones, fideos, espaguetis, productos farináceos	331	2	9	0	0	0	0	320	0	0
1561 Ind-Trilla de café y sus productos	278	63	174	41	0	0	0	0	0	0
1562 Ind-Descafeinado	2	2	0	0	0	0	0	0	0	0
1563 Ind-Tostión y molinda de café	153	3	16	16	18	0	100	0	0	0
1564 Ind-Extractos de café, café instantáneo en polvo o granulado	159	17	64	16	12	50	0	0	0	0
1571 Ind-Azúcar de caña, refinada, sacarosa sólida o líquida	30 532	51	2 065	2 765	1 621	2 565	787	875	19 803	19 803
1572 Ind-Panela y sus subproductos	31 443	163	8 039	10 057	5 268	5 953	1 663	300	0	0
1581 Ind-Chocolate, cacao, dulces, caramelos, confites, bocadillos, chicles	5 486	106	267	152	57	80	150	0	4 674	4 674
1589 Ind-Extractos, esencias y concentrados, pasabocas, compotas	1 079	75	270	111	40	111	141	331	0	0

**Cuadro 28.1 (continuación)**  
**Total de unidades económicas<sup>1</sup> de industria y personal ocupado, por promedio de personas que trabajaron en el último mes, según áreas y código CIU 2005**

Áreas y códigos CIU <sup>2</sup>	Promedio de personas que trabajaron en el último mes									
	Total	1	2 a 5	6 a 10	11 a 20	21 a 50	51 a 200	201 a 500	501 y más	
1591 Ind-Aguardiente, alcohol etílico, licores en general	390	18	63	37	12	0	260	0	0	
1592 Ind-Vinos espumados y aderezados, guarapo, chicha, masato	542	56	143	106	67	0	170	0	0	
1593 Ind-Cerveza, malta	311	15	23	0	0	0	273	0	0	
1594 Ind-Gaseosas, refrescos, agua mineral, hielo	502	192	120	28	23	69	70	0	0	
1600 Ind-Cigarrillos, picadura, tabaco para mascar	219	48	114	30	27	0	0	0	0	
1710 Ind-Preparado de fibras textiles, hilados, hilos	3 326	154	2 399	351	0	62	360	0	0	
1720 Ind-Tejedura de productos textiles	207	10	27	7	18	0	145	0	0	
1730 Ind-Acabado de textiles	132	22	49	20	16	25	0	0	0	
1741 Ind-Frazadas, sábanas, cortinas, cenefas, paños para cocina	44	19	19	6	0	0	0	0	0	
1742 Ind-Alfombras, tapices, tapetes	22	5	8	9	0	0	0	0	0	
1743 Ind-Cuerdas, cordeles, cables, bramantes, redes de pesca, eslingas	362	11	229	68	0	0	54	0	0	
1749 Ind-Tejidos estrechos, trenzillas, borlas, tules, mallas anudadas	388	17	41	0	0	0	0	330	0	
1750 Ind-Tejidos en punto y ganchillo a mano o en máquina, pieles de imitación	933	31	32	0	0	0	0	0	870	
1810 Ind-Ropa en general, confecciones, acoplamiento de piezas, gorros,	4 026	303	238	80	101	97	288	0	2 919	
1820 Ind-Preparado y teñido de pieles naturales, artificiales o sintéticos	73	7	9	27	0	30	0	0	0	

**Cuadro 28.1 (continuación)**  
**Total de unidades económicas<sup>1</sup> de industria y personal ocupado, por promedio de personas que trabajaron en el último mes,**  
**según áreas y código CIU<sup>2</sup>**  
**2005**

Áreas y códigos CIU <sup>2</sup>	Promedio de personas que trabajaron en el último mes									
	Total	1	2 a 5	6 a 10	11 a 20	21 a 50	51 a 200	201 a 500	501 y más	
1910 Ind-Curtiembres, preparado de cuero	144	12	42	46	44	0	0	0	0	
1921 Ind-Calzado en cuero y piel	918	12	46	0	0	130	130	0	600	
1922 Ind-Calzado en material textil	66	10	16	0	0	40	0	0	0	
1923 Ind-Calzado de caucho	16	5	11	0	0	0	0	0	0	
1924 Ind-Calzado de plástico	6	1	5	0	0	0	0	0	0	
1925 Ind-Calzado deportivo	73	4	5	0	0	0	64	0	0	
1926 Ind-Partes para calzado, suelas, tacones, tapas	35	13	9	0	13	0	0	0	0	
1929 Ind-Calzado de madera, sintético e imitación de cuero	31	6	17	8	0	0	0	0	0	
1931 Ind-Talabartería, artículos de cuero	154	21	66	17	0	50	0	0	0	
1932 Ind-Sintéticos, plásticos o imitaciones de cuero	137	18	57	22	0	40	0	0	0	
1939 Ind-Material textil, cartón, fibras vulcanizadas, madera	857	181	557	107	12	0	0	0	0	
2010 Ind-Aserraderos, plantas acepilladoras, madera, aserrín	608	36	171	111	131	107	52	0	0	
2020 Ind-Hojas de madera para enchapado	116	0	20	26	42	28	0	0	0	
2030 Ind-Puertas, ventanas, marcos de madera, listones	783	175	325	116	42	0	125	0	0	
2040 Ind-Cajas, cajones, jaulas, barriles, envases de madera	288	17	125	30	12	50	54	0	0	
2090 Ind-Artículos de corcho, cestería y espartería	1 819	244	732	343	259	119	122	0	0	
2101 Ind-Papel, cartón	632	19	20	8	12	40	70	463	0	
2102 Ind-Papel y cartón ondulado, envases de papel o cartón ondulado	134	1	3	19	12	22	77	0	0	

**Cuadro 28.1 (continuación)**  
**Total de unidades económicas<sup>1</sup> de industria y personal ocupado, por promedio de personas que trabajaron en el último mes,**  
**según áreas y código CIU<sup>2</sup>**  
**2005**

Áreas y códigos CIU <sup>2</sup>	Promedio de personas que trabajaron en el último mes									
	Total	1	2 a 5	6 a 10	11 a 20	21 a 50	51 a 200	201 a 500	501 y más	
2109 Ind-Papel químico, sobres, es- queelas o tarjetas no ilustradas, carpetas	369	4	3	12	0	0	0	350	0	
2211 Ind-Edición de libros, folletos	3	1	2	0	0	0	0	0	0	
2212 Ind-Edición de periódicos, re- vistas, tiras cómicas	0	0	0	0	0	0	0	0	0	
2213 Ind-Edición de materiales gra- bados en discos	0	0	0	0	0	0	0	0	0	
2219 Ind-Edición de fotografías, tar- jetas postales, formularios, car- telas	4	4	0	0	0	0	0	0	0	
2220 Ind-Tipografías, litografías	92	0	0	0	0	92	0	0	0	
2231 Ind-Fotocomposición, arte, di- seño	312	37	54	8	13	0	200	0	0	
2232 Ind-Fotomecánica, fotografa- do, cincogrado, serigrafía	42	0	0	0	0	42	0	0	0	
2233 Ind-Encuadernación	0	0	0	0	0	0	0	0	0	
2234 Ind-Estampado, laminación, plastificado, barnizado	2	0	2	0	0	0	0	0	0	
2239 Ind-Troquelado	24	0	3	6	15	0	0	0	0	
2240 Ind-Reproducción de materia- les grabados en discos o cintas, discos	0	0	0	0	0	0	0	0	0	
2310 Ind-Coque, semicoque, hornos	92	1	24	13	30	24	0	0	0	
2321 Ind-Etano, butano, propano, gasolinas, querosenos, ACPM, asfalto	144	0	23	40	81	0	0	0	0	
2322 Ind-Procesamiento de lubrican- tes, disolventes, anticorrosivos	88	0	9	10	14	0	55	0	0	
2330 Ind-Combustible nuclear	0	0	0	0	0	0	0	0	0	
2411 Ind-Sustancias químicas básicas gases industriales	612	4	22	36	26	118	406	0	0	

**Cuadro 28.1 (continuación)**  
**Total de unidades económicas<sup>1</sup> de industria y personal ocupado, por promedio de personas que trabajaron en el último mes, según áreas y código CIU 2005**

Áreas y códigos CIU <sup>2</sup>	Total	Promedio de personas que trabajaron en el último mes								
		1	2 a 5	6 a 10	11 a 20	21 a 50	51 a 200	201 a 500	501 y más	
2412 Ind-Abonos inorganicos	184	5	32	15	16	62	54	0	0	0
2413 Ind-Plásticos en formas primarias	29	0	10	8	11	0	0	0	0	0
2414 Ind-Caucho sintético en formas primarias	12	0	2	10	0	0	0	0	0	0
2421 Ind-Plaguicidas, insecticidas, raticidas, fungicidas, herbicidas	79	1	8	20	0	50	0	0	0	0
2422 Ind-Pinturas, barnices, esmaltes, lacas, masillas, tintas para impresión	233	0	9	10	17	32	165	0	0	0
2423 Ind-Medicamentos, productos botánicos, vendajes, algodón medicinal	171	2	0	26	0	61	82	0	0	0
2424 Ind-Jabones, detergentes, champú, laca para cabello, perfumes, colorantes	517	6	35	6	12	0	52	406	0	0
2429 Ind-Explosivos y pólvora, fuegos artificiales, gelatinas, cuajo	769	11	75	42	43	115	194	289	0	0
2430 Ind-Fibras sintéticas y artificiales	4	1	3	0	0	0	0	0	0	0
2511 Ind-Llantas y neumáticos de caucho	756	1	5	0	0	0	0	0	750	0
2512 Ind-Reencauche de llantas usadas	35	0	0	10	0	25	0	0	0	0
2513 Ind-Formas básicas de caucho	33	1	2	0	0	30	0	0	0	0
2519 Ind-Mangueras, bandas transportadoras, correas, guantes, grifos, ll	242	1	6	9	26	0	200	0	0	0
2521 Ind-Formas básicas de plástico	979	3	28	46	47	125	130	0	600	0
2529 Ind-Artículos de plástico	616	1	9	20	0	41	545	0	0	0
2610 Ind-Vidrio y productos de vidrio, de seguridad, espejos, baldosas	154	1	7	8	0	0	138	0	0	0
2691 Ind-Artículos de porcelanas, loza, piedra o arcilla, alfarería	15	0	8	7	0	0	0	0	0	0

**Cuadro 28.1 (continuación)**  
**Total de unidades económicas<sup>1</sup> de industria y personal ocupado, por promedio de personas que trabajaron en el último mes,**  
**según áreas y código CIU<sup>2</sup>**  
**2005**

Áreas y códigos CIU <sup>2</sup>	Total	Promedio de personas que trabajaron en el último mes									
		1	2 a 5	6 a 10	11 a 20	21 a 50	51 a 200	201 a 500	501 y más		
2692 Ind-Cerámica refractaria	10	0	2	8	0	0	0	0	0	0	0
2693 Ind-Arcilla y cerámica no refractaria	1 573	1	46	46	41	121	177	1 141	0	0	0
2694 Ind-Cemento, cal viva y apagada, yeso	548	3	37	14	14	43	220	217	0	0	0
2695 Ind-Cemento, hormigón y yeso	133	2	18	18	0	95	0	0	0	0	0
2696 Ind-Lápidas, monumentos, corte, tallado y acabado de la piedra	0	0	0	0	0	0	0	0	0	0	0
2699 Ind-Otros productos minerales no metálicos	640	3	73	80	99	119	266	0	0	0	0
2710 Ind-Productos primarios de hierro y acero	3 655	13	63	6	70	37	164	442	2 860	0	0
2721 Ind-Productos primarios de metales preciosos	0	0	0	0	0	0	0	0	0	0	0
2729 Ind-Talleres de fundición y refinación de níquel, cobre, plomo, cromo	172	2	0	0	0	0	170	0	0	0	0
2731 Ind-Fundición de productos de hierro y acero	1 168	14	48	28	39	185	340	514	0	0	0
2732 Ind-Fundición de productos de níquel, cobre, plomo, cromo, manganeso	42	0	12	0	0	30	0	0	0	0	0
2811 Ind-Estructuras metálicas, puentes y/o secciones, torres eléctricas	92	10	58	9	15	0	0	0	0	0	0
2812 Ind-Tanques, depósitos, recipientes de metal, calderas	28	1	5	0	0	22	0	0	0	0	0
2813 Ind-Generadores de vapor	0	0	0	0	0	0	0	0	0	0	0
2891 Ind-Artículos metálicos acabados o semiacabados mediante forja	264	12	56	0	29	0	167	0	0	0	0
2892 Ind-Actividades de enchapado, pulimento, anodizado, coloración	36	5	4	16	11	0	0	0	0	0	0

**Cuadro 28.1 (continuación)**  
**Total de unidades económicas<sup>1</sup> de industria y personal ocupado, por promedio de personas que trabajaron en el último mes, según áreas y código CIU<sup>2</sup> 2005**

Áreas y códigos CIU <sup>2</sup>	Promedio de personas que trabajaron en el último mes									
	Total	1	2 a 5	6 a 10	11 a 20	21 a 50	51 a 200	201 a 500	501 y más	
2893 Ind-Cuchillos	7	0	7	0	0	0	0	0	0	
2899 Ind-Otros productos elaborados de metal	1 199	13	52	39	54	80	150	811	0	
2911 Ind-Turbinas de vapor de agua, ruedas hidráulicas, turbinas de gas	0	0	0	0	0	0	0	0	0	
2912 Ind-Bombas, compresores, grifos y válvulas	12	0	0	0	12	0	0	0	0	
2913 Ind-Engranajes, piezas de transmisión, equipo mecánico para trasmisión	26	1	9	0	16	0	0	0	0	
2914 Ind-Hornos grandes no eléctricos para tostar y fundir, quemadores	0	0	0	0	0	0	0	0	0	
2915 Ind-Ascensores, montacargas, grúas corrientes, teleféricos	0	0	0	0	0	0	0	0	0	
2919 Ind-Basculas y balanzas, equipo de refrigeración y calefacción	8	1	7	0	0	0	0	0	0	
2921 Ind-Maquinaria agropecuaria y forestal	10	0	10	0	0	0	0	0	0	
2922 Ind-Maquinas herramientas para trabajar metales y otros materiales	131	1	9	27	14	0	80	0	0	
2923 Ind-Maquinaria para la metalurgia	38	0	7	6	0	25	0	0	0	
2924 Ind-Maquinaria para minas, canteras y construcciones	0	0	0	0	0	0	0	0	0	
2925 Ind-Maquinaria para elaboración de alimentos, bebidas y tabaco	50	0	3	0	0	47	0	0	0	
2926 Ind-Maquinaria para elaboración de productos textiles, ropa y cuero	9	1	0	8	0	0	0	0	0	
2927 Ind-Armas y municiones	0	0	0	0	0	0	0	0	0	
2929 Ind-Otros tipos de maquinaria	138	2	4	21	33	0	78	0	0	

**Cuadro 28.1 (continuación)**  
**Total de unidades económicas<sup>1</sup> de industria y personal ocupado, por promedio de personas que trabajaron en el último mes, según áreas y código CIU<sup>2</sup> 2005**

Áreas y códigos CIU <sup>2</sup>	Total	Promedio de personas que trabajaron en el último mes								
		1	2 a 5	6 a 10	11 a 20	21 a 50	51 a 200	201 a 500	501 y más	
2930 Ind-Aparatos electricos de uso doméstico	17	1	10	6	0	0	0	0	0	0
3000 Ind-Computadores o su ensamblaje, maquinas de escribir, fotocopiado	16	1	5	10	0	0	0	0	0	0
3110 Ind-Generadores, transformadores, convertidores eléctricos	21	0	6	0	15	0	0	0	0	0
3120 Ind-Aparatos electricos para distribuir energía	483	0	0	6	11	40	0	0	426	0
3130 Ind-Hilos y cables coaxiales, conductores de electricidad aislados	0	0	0	0	0	0	0	0	0	0
3140 Ind-Pilas y baterías, acumuladores eléctricos, baterías para automotores	0	0	0	0	0	0	0	0	0	0
3150 Ind-Lámparas eléctricas, tubos eléctricos, de filamento incandescente	0	0	0	0	0	0	0	0	0	0
3190 Ind-Aparatos y dispositivos eléctricos de encendido de motores	1	1	0	0	0	0	0	0	0	0
3210 Ind-Tubos catódicos para cámaras de televisión, convertidores	1	1	0	0	0	0	0	0	0	0
3220 Ind-Aparatos para radiodifusión, trasmisores para televisión	1	1	0	0	0	0	0	0	0	0
3230 Ind-Receptores de radio y televisión, monitores, contestadores tele	1	1	0	0	0	0	0	0	0	0
3311 Ind-Instrumentos y aparatos de uso medico	9	0	3	6	0	0	0	0	0	0
3312 Ind-Instrumentos y aparatos para medir, verificar, ensayar, navegar	134	0	0	0	0	0	134	0	0	0



**Cuadro 28.1 (continuación)**  
**Total de unidades económicas<sup>1</sup> de industria y personal ocupado, por promedio de personas que trabajaron en el último mes, según áreas y código CIU<sup>2</sup> 2005**

Áreas y códigos CIU <sup>2</sup>	Promedio de personas que trabajaron en el último mes									
	Total	1	2 a 5	6 a 10	11 a 20	21 a 50	51 a 200	201 a 500	501 y más	
3313 Ind-Equipos de control de procesos industriales	2	0	2	0	0	0	0	0	0	
3320 Ind-Instrumentos ópticos y equipo fotográfico	7	0	0	7	0	0	0	0	0	
3330 Ind-Relojes de todo tipo, piezas y partes	7	0	7	0	0	0	0	0	0	
3410 Ind-Vehículos automotores y sus motores, chasis con motor	221	0	0	10	0	27	184	0	0	
3420 Ind-Carrocerías, remolques y semiremolques, contenedores	550	0	3	0	45	0	242	260	0	
3430 Ind-Autopartes, lujos, frenos, cajas, engranajes, ejes, aros	210	0	4	0	16	0	190	0	0	
3511 Ind-Buques, embarcaciones para uso comercial, de pasajeros, de pesca, remo	3	0	3	0	0	0	0	0	0	
3512 Ind-Embarcaciones de recreo o deporte	0	0	0	0	0	0	0	0	0	
3520 Ind-Locomotoras y material rodante para ferrocarriles y tranvías	0	0	0	0	0	0	0	0	0	
3530 Ind-Aeronaves y naves espaciales	0	0	0	0	0	0	0	0	0	
3591 Ind-Motocicletas, partes, piezas y accesorios	14	0	0	14	0	0	0	0	0	
3592 Ind-Bicicletas, triciclos, sillas de ruedas, partes y piezas para	3	1	2	0	0	0	0	0	0	
3599 Ind-Carretillas, carritos para equipaje, supermercados, trineos	0	0	0	0	0	0	0	0	0	
3611 Ind-Muebles para el hogar, para cocina, comedor, sala, alcoba	2 225	230	645	240	191	184	735	0	0	
3612 Ind-Muebles para oficina	329	17	38	8	49	32	185	0	0	
3613 Ind-Muebles para comercio y servicios	199	15	55	17	0	112	0	0	0	
3614 Ind-Colchones y somieres	14	5	9	0	0	0	0	0	0	

**Cuadro 28.1 (conclusión)**  
**Total de unidades económicas<sup>1</sup> de industria y personal ocupado, por promedio de personas que trabajaron en el último mes, según áreas y código CIU<sup>2</sup> 2005**

Áreas y códigos CIU <sup>2</sup>	Total	Promedio de personas que trabajaron en el último mes								
		1	2 a 5	6 a 10	11 a 20	21 a 50	51 a 200	201 a 500	501 y más	
3619 Ind-Asientos y sillas para aviones o automotores	39	3	26	10	0	0	0	0	0	0
3691 Ind-Joyas, piedras preciosas y semipreciosas, labradas o talladas	14	1	4	9	0	0	0	0	0	0
3692 Ind-Instrumentos musicales, partes, piezas y accesorios	22	0	12	10	0	0	0	0	0	0
3693 Ind-Artículos deportivos, equipo para gimnasia, artículos para piscina	9	0	9	0	0	0	0	0	0	0
3694 Ind-Juguetes y juegos, muñecos, juegos de feria, de mesa, de salón	5	1	4	0	0	0	0	0	0	0
3699 Ind-Otras industrias manufactureras	5 225	275	1 450	540	557	526	1 428	449	0	0
3710 Ind-Procesamiento de desperdicios y desechos metálicos	520	14	66	9	11	0	0	420	0	0
3720 Ind-Procesamiento de desperdicios y desechos no metálicos	2 008	41	184	118	117	143	283	250	872	0
0000 Sin información	0	0	0	0	0	0	0	0	0	0

Fuente: DANE

<sup>1</sup> Incluye las unidades económicas independientes, las asociadas a hogares y LEA

<sup>2</sup> CIU: Clasificación Industrial Internacional Uniforme de todas las actividades económicas, revisión 3 adaptada para Colombia

Cuadro 29

Total de unidades económicas<sup>1</sup> de comercio y personal ocupado, por promedio de personas ocupadas en el último mes, según áreas y código CIU<sup>2</sup> 2005

Áreas y códigos CIU <sup>2</sup>	Unidades económicas por rango de personal ocupado										No informa	
	Total	1	2 a 5	6 a 10	11 a 20	21 a 50	51 a 200	201 a 500	501 y más			
<b>00 Total nacional</b>												
Total	750 400	408 261	298 014	20 597	7 881	3 645	1 376	238	85	10 303		
5011 Compra-Venta Automóviles	1 005	193	462	132	97	74	43	4	0	0		
5012 Compra-Venta Vehículos automotores	798	210	471	78	28	9	2	0	0	0		
5020 Mantenimiento-Reparación vehículos automotores	40 837	12 780	23 072	3 015	777	212	55	1	8	917		
5030 Compra-Venta Autopartes, accesorios, lujos para vehículos	10 521	3 340	6 090	693	281	94	21	1	0	1		
5040 Compra-Venta motos y sus partes, piezas y accesorios	13 502	6 636	6 324	379	118	31	11	0	1	2		
5051 Compra-Venta Combustible	4 725	1 841	1 629	536	365	88	17	2	0	247		
5052 Compra-Venta Lubricantes, aditivos	2 511	990	1 258	168	76	18	1	0	0	0		
5121 Compra-Venta Cereales	2 899	962	933	153	105	44	22	4	0	676		
5122 Compra-Venta Café pergamino	820	235	479	57	28	16	5	0	0	0		
5123 Compra-Venta Flores y plantas ornamentales	1 998	208	336	74	40	42	60	51	14	1 173		
5124 Compra-Venta Cueros, pieles, animales vivos	600	173	314	58	37	16	2	0	0	0		
5125 Compra-Venta Productos alimenticios	5 926	2 119	2 832	437	266	167	92	9	2	2		
5126 Compra-Venta Café trillado	174	40	84	17	15	13	5	0	0	0		
5127 Compra-Venta Bebidas alcohólicas, refrescos, aguas minerales	2 067	983	796	151	73	49	13	1	1	0		
5131 Compra-Venta Textiles	1 728	465	882	180	114	51	31	5	0	0		
5132 Compra-Venta Ropa en general, artículos de piel	2 100	945	923	123	61	30	13	3	2	0		
5133 Compra-Venta Calzado, partes para calzado	1 043	311	539	97	66	28	2	0	0	0		

**Cuadro 29 (continuación)**  
**Total de unidades económicas<sup>1</sup> de comercio y personal ocupado, por promedio de personas ocupadas en el último mes, según áreas y código CIU 2005**

Áreas y códigos CIU <sup>2</sup>	Total	Unidades económicas por rango de personal ocupado								No informa
		1	2 a 5	6 a 10	11 a 20	21 a 50	51 a 200	201 a 500	501 y más	
5134 Compra-Venta Electrodomésticos, muebles para el hogar, cristalería	577	136	300	69	39	23	9	1	0	0
5135 Compra-Venta Drogas, cosméticos, perfumes	1 172	293	485	172	88	82	38	11	3	0
5136 Compra-Venta Equipos médicos y quirúrgicos	404	45	206	68	50	26	8	0	1	0
5137 Compra-Venta Papel y cartón, libros, revistas, periódicos, útiles	1 352	440	640	132	63	53	24	0	0	0
5139 Compra-Venta Artículos fotográficos y ópticos, juguetes, joyas	1 074	368	537	82	49	27	8	3	0	0
5141 Compra-Venta Materiales de construcción, ferretería, vidrio, madera	2 199	418	1 152	300	147	102	25	4	0	51
5142 Compra-Venta Pinturas	230	48	127	23	22	9	1	0	0	0
5151 Compra-Venta Combustibles sólidos, hulla, productos de la refinación	480	74	188	107	58	41	9	3	0	0
5152 Compra-Venta Metales, cobre, níquel, aluminio, minerales preciosos	316	68	149	42	35	16	5	1	0	0
5153 Compra-Venta Abonos, plaguicidas, químicos, plásticos y caucho	572	107	291	79	50	36	8	1	0	0
5154 Compra-Venta Fibras textiles naturales, artificiales y sintéticas	839	116	598	100	13	10	2	0	0	0
5155 Compra-Venta Chatarra, Material de reciclaje, desperdicios o desecho	2 614	747	1 210	144	68	35	9	0	0	401

**Cuadro 29 (continuación)**  
**Total de unidades económicas<sup>1</sup> de comercio y personal ocupado, por promedio de personas ocupadas en el último mes, según áreas y código CIU**  
**2005**

Áreas y códigos CIU <sup>2</sup>	Unidades económicas por rango de personal ocupado									
	Total	1	2 a 5	6 a 10	11 a 20	21 a 50	51 a 200	201 a 500	501 y más	No informa
5159 Compra-Venta Piedras preciosas, abrasivos naturales, aceites esenciales	169	33	109	15	11	0	1	0	0	0
5161 Compra-Venta Maquinaria y equipo para agricultura, minería	361	34	178	71	36	30	9	3	0	0
5162 Compra-Venta Equipo de transporte para uso industrial	103	16	50	14	13	5	5	0	0	0
5163 Compra-Venta Maquinaria para oficina, contabilidad	411	48	202	73	46	29	12	1	0	0
5169 Compra-Venta Otra maquinaria	430	43	230	73	48	25	8	2	1	0
5170 Mantenimiento-Reparación maquinaria y equipo industrial	9 679	3 099	5 047	879	366	194	80	8	3	3
5190 Compra-Venta Otros productos diversos no incluidos en la lista	7 280	1 949	3 258	831	510	271	126	20	8	307
5211 Compra-Venta No especializado	175 390	108 019	64 667	1 503	543	335	214	34	14	61
5219 Compra-Venta No especializado	59 235	39 139	17 796	429	113	47	19	3	1	1 688
5221 Compra-Venta Frutas y verduras, productos agrícolas	43 726	26 273	16 376	614	157	104	35	4	1	162
5222 Compra-Venta Productos lácteos, leche, huevos	13 041	7 398	5 029	231	73	45	10	2	0	253
5223 Compra-Venta Carnes	24 076	12 729	9 929	438	150	60	21	1	0	748
5224 Compra-Venta Confitería, dulces	20 718	15 609	4 841	140	47	22	9	2	0	48
5225 Compra-Venta Cigarrerías, bebidas, tabaco	37 521	23 896	12 532	450	137	35	11	2	1	457
5229 Compra-Venta Otros alimentos	17 169	9 996	6 684	294	101	56	20	6	3	9
5231 Compra-Venta Drogas, cosméticos, perfumes	20 937	9 977	9 283	755	237	86	29	3	0	567
5232 Compra-Venta Textiles	9 428	4 792	3 965	409	163	67	23	8	0	1

**Cuadro 29 (continuación)**  
**Total de unidades económicas<sup>1</sup> de comercio y personal ocupado, por promedio de personas ocupadas en el último mes, según áreas y código CIU**  
**2005**

Áreas y códigos CIU <sup>2</sup>	Unidades económicas por rango de personal ocupado									
	Total	1	2 a 5	6 a 10	11 a 20	21 a 50	51 a 200	201 a 500	501 y más	No informa
5233 Compra-Venta Ropa en general y sus accesorios	51 677	31 218	19 116	827	271	125	34	6	2	78
5234 Compra-Venta Calzado, artículos de cuero, bolsos	16 901	8 607	7 600	529	126	21	7	1	0	10
5235 Compra-Venta Electrodomésticos	5 781	1 954	3 108	391	191	112	21	4	0	0
5236 Compra-Venta Muebles para el hogar	6 052	2 504	3 106	316	73	38	11	2	0	2
5237 Compra-Venta Productos para el hogar	10 552	5 557	4 442	328	136	48	19	5	4	13
5239 Compra-Venta Relojes, joyas, artículos deportivos, alfombras, flores	8 416	3 960	3 824	234	50	12	4	1	1	330
5241 Compra-Venta Ferreterías, cerrajerías, vidrio, marquetterías	21 427	7 504	11 188	1 167	406	160	29	2	0	971
5242 Compra-Venta Pinturas	2 312	807	1 334	113	42	13	2	0	0	1
5243 Compra-Venta Muebles para oficina, computadores y programmas	1 533	366	961	137	44	22	3	0	0	0
5244 Compra-Venta Papelerías, librerías, útiles escolares	13 418	7 550	5 217	379	128	81	11	1	2	49
5245 Compra-Venta Cámaras fotográficas y sus accesorios	1 359	552	680	93	28	4	2	0	0	0
5246 Compra-Venta Gafas, lentes, equipo óptico, instrumentos de cálculo	1 996	758	1 136	75	23	3	1	0	0	0
5249 Compra-Venta Otros productos de consumo	16 391	9 055	6 500	495	203	88	36	7	3	4
5251 Compra-Venta Artículos usados (libros, ropa, muebles, etc.)	6 725	4 302	2 321	65	23	10	2	0	1	1
5252 Compra-Venta Compras-ventas o casas de empeño	4 748	1 490	2 335	68	10	4	0	0	0	841

**Cuadro 29 (continuación)**  
**Total de unidades económicas<sup>1</sup> de comercio y personal ocupado, por promedio de personas ocupadas en el último mes, según áreas y código CIU**  
**2005**

Áreas y códigos CIU <sup>2</sup>	Unidades económicas por rango de personal ocupado									
	Total	1	2 a 5	6 a 10	11 a 20	21 a 50	51 a 200	201 a 500	501 y más	No informa
5269 Otros tipos de comercio al por menor no realizado en establecimientos	0	0	0	0	0	0	0	0	0	0
5271 Mantenimiento-Reparación efectos personales	14 666	10 061	4 145	143	69	14	6	1	3	224
5272 Mantenimiento-Reparación enseres domésticos	21 689	13 675	7 518	352	78	37	15	4	5	5
0000 No informa	0	0	0	0	0	0	0	0	0	0
<b>00 Total nacional Cabecera</b>										
Total	679 105	362 838	275 449	19 654	7 470	3 383	1 222	167	61	8 861
5011 Compra-Venta Automóviles	977	179	452	132	95	73	42	4	0	0
5012 Compra-Venta Vehículos automotores	789	207	467	77	27	9	2	0	0	0
5020 Mantenimiento-Reparación vehículos automotores	39 007	11 844	22 310	2 974	764	206	52	1	5	851
5030 Compra-Venta Autopartes, accesorios, lujos para vehículos	10 425	3 286	6 051	692	280	93	21	1	0	1
5040 Compra-Venta Motos y sus partes, piezas y accesorios	12 721	6 115	6 075	375	114	30	10	0	0	2
5051 Compra-Venta Combustible	3 806	1 411	1 315	442	326	77	16	2	0	217
5052 Compra-Venta Lubricantes, aditivos	2 359	918	1 190	162	72	17	0	0	0	0
5121 Compra-Venta Cereales	2 258	725	751	131	90	37	19	3	0	502
5122 Compra-Venta Café pergamino	678	189	400	47	24	13	5	0	0	0
5123 Compra-Venta Flores y plantas ornamentales	1 364	190	256	44	23	19	5	1	0	826
5124 Compra-Venta Cueros, pieles, animales vivos	366	109	183	41	24	8	1	0	0	0
5125 Compra-Venta Productos alimenticios	4 521	1 556	2 152	363	226	137	77	7	2	1

**Cuadro 29 (continuación)**  
**Total de unidades económicas<sup>1</sup> de comercio y personal ocupado, por promedio de personas ocupadas en el último mes, según áreas y código CIU**  
**2005**

Áreas y códigos CIU <sup>2</sup>	Unidades económicas por rango de personal ocupado									
	Total	1	2 a 5	6 a 10	11 a 20	21 a 50	51 a 200	201 a 500	501 y más	No informa
5126 Compra-Venta Café trillado	154	36	77	15	12	10	4	0	0	0
5127 Compra-Venta Bebidas alcohólicas, refrescos, aguas minerales	1 646	697	671	145	70	49	12	1	1	0
5131 Compra-Venta Textiles	1 435	384	696	163	108	51	28	5	0	0
5132 Compra-Venta Ropa en general, artículos de piel	2 061	921	909	123	60	30	13	3	2	0
5133 Compra-Venta Calzado, partes para calzado	1 033	307	537	96	65	26	2	0	0	0
5134 Compra-Venta Electrodomésticos, muebles para el hogar, cristalería	573	136	298	68	39	22	9	1	0	0
5135 Compra-Venta Drogas, cosméticos, perfumes	1 151	285	475	172	88	79	38	11	3	0
5136 Compra-Venta Equipos médicos y quirúrgicos	403	45	205	68	50	26	8	0	1	0
5137 Compra-Venta Papel y cartón, libros, revistas, periódicos, útiles	1 327	424	632	132	63	53	23	0	0	0
5139 Compra-Venta Artículos fotográficos y ópticos, juguetes, joyas	1 063	360	535	82	48	27	8	3	0	0
5141 Compra-Venta Materiales de construcción, ferretería, vidrio, madera	2 110	401	1 113	290	145	93	22	3	0	43
5142 Compra-Venta Pinturas	228	47	126	23	22	9	1	0	0	0
5151 Compra-Venta Combustibles sólidos, hulla, productos de la refinación	430	62	169	96	52	40	9	2	0	0
5152 Compra-Venta Metales, cobre, níquel, aluminio, minerales preciosos	303	66	144	42	33	12	5	1	0	0



**Cuadro 29 (continuación)**  
**Total de unidades económicas<sup>1</sup> de comercio y personal ocupado, por promedio de personas ocupadas en el último mes, según áreas y código CIU**  
**2005**

Áreas y códigos CIU <sup>2</sup>	Total	Unidades económicas por rango de personal ocupado									
		1	2 a 5	6 a 10	11 a 20	21 a 50	51 a 200	201 a 500	501 y más	No informa	
5153 Compra-Venta Abonos, plaguicidas, químicos, plásticos y caucho	534	98	275	74	42	36	8	1	0	0	0
5154 Compra-Venta Fibras textiles naturales, artificiales y sintéticas	276	70	140	42	13	9	2	0	0	0	0
5155 Compra-Venta Chatarra, material de reciclaje, Desperdicios o desecho	2 505	705	1 167	138	64	32	8	0	0	0	391
5159 Compra-Venta Piedras preciosas, abrasivos naturales, aceites esenciales	165	32	108	14	10	0	1	0	0	0	0
5161 Compra-Venta Maquinaria y equipo para agricultura, minería	347	30	173	69	35	29	9	2	0	0	0
5162 Compra-Venta Equipo de transporte para uso industrial	102	16	49	14	13	5	5	0	0	0	0
5163 Compra-Venta Maquinaria para oficina, contabilidad	403	48	200	71	45	29	9	1	0	0	0
5169 Compra-Venta Otra maquinaria	429	43	230	73	48	24	8	2	1	0	0
5170 Mantenimiento-Reparación maquinaria y equipo industrial	9 278	2 932	4 886	843	348	184	73	6	3	3	3
5190 Compra-Venta Otros productos diversos no incluidos en la lista	6 558	1 684	2 963	771	471	240	109	14	6	300	0
5211 Compra-Venta No especializado	151 780	92 184	57 022	1 441	521	322	212	33	14	31	0
5219 Compra-Venta No especializado	56 221	37 026	17 071	421	110	46	18	3	1	1 525	0
5221 Compra-Venta Frutas y verduras, productos agrícolas	39 625	23 918	14 812	543	124	89	22	2	1	114	0
5222 Compra-Venta Productos lácteos, leche, huevos	10 722	6 070	4 258	197	67	34	8	2	0	86	0
5223 Compra-Venta Carnes	22 136	11 683	9 258	388	136	51	15	1	0	604	0
5224 Compra-Venta Confitería, dulces	15 420	11 327	3 867	123	39	11	8	1	0	44	0

**Cuadro 29 (continuación)**  
**Total de unidades económicas<sup>1</sup> de comercio y personal ocupado, por promedio de personas ocupadas en el último mes, según áreas y código CIU**  
**2005**

Áreas y códigos CIU <sup>2</sup>	Unidades económicas por rango de personal ocupado									
	Total	1	2 a 5	6 a 10	11 a 20	21 a 50	51 a 200	201 a 500	501 y más	No informa
5225 Compra-Venta Cigarreñas, bebidas, tabaco	28 573	17 607	9 960	411	121	31	11	2	1	429
5229 Compra-Venta Otros alimentos	12 653	6 961	5 279	252	85	49	17	6	1	3
5231 Compra-Venta Drogas, cosméticos, perfumes	19 969	9 314	9 044	751	235	86	28	3	0	508
5232 Compra-Venta Textiles	9 090	4 572	3 851	407	163	65	23	8	0	1
5233 Compra-Venta Ropa en general y sus accesorios	50 267	30 179	18 755	823	270	123	34	5	2	76
5234 Compra-Venta Calzado, artículos de cuero, bolsos	16 738	8 489	7 555	529	126	21	7	1	0	10
5235 Compra-Venta Electrodomésticos	5 716	1 915	3 084	390	191	111	21	4	0	0
5236 Compra-Venta Muebles para el hogar	5 898	2 425	3 041	309	72	37	11	2	0	1
5237 Compra-Venta Productos para el hogar	10 293	5 407	4 351	322	130	47	19	5	4	8
5239 Compra-Venta Relojes, joyas, artículos deportivos, alfombras, flores	8 222	3 866	3 767	229	49	12	3	0	1	295
5241 Compra-Venta Ferrerías, cerrajerías, vidrio, marquerías	20 915	7 226	11 007	1 159	401	155	28	2	0	937
5242 Compra-Venta Pinturas	2 292	792	1 330	112	42	13	2	0	0	1
5243 Compra-Venta Muebles para oficina, computadores y programamas	1 523	362	956	136	44	22	3	0	0	0
5244 Compra-Venta Papelerías, librerías, útiles escolares	13 039	7 259	5 135	376	127	81	11	1	2	47
5245 Compra-Venta Cámaras fotográficas y sus accesorios	1 343	541	675	93	28	4	2	0	0	0
5246 Compra-Venta Gafas, lentes, equipo óptico, instrumentos de cálculo	1 982	748	1 132	75	23	3	1	0	0	0

**Cuadro 29 (continuación)**  
**Total de unidades económicas<sup>1</sup> de comercio y personal ocupado, por promedio de personas ocupadas en el último mes, según áreas y código CIU**  
**2005**

Áreas y códigos CIU <sup>2</sup>	Total	Unidades económicas por rango de personal ocupado								
		1	2 a 5	6 a 10	11 a 20	21 a 50	51 a 200	201 a 500	501 y más	No informa
5249 Compra-Venta Otros productos de consumo	14 551	7 901	5 881	457	188	81	32	6	2	3
5251 Compra-Venta Artículos usados (libros, ropa, muebles, etc)	6 522	4 153	2 270	64	22	9	2	0	1	1
5252 Compra-Venta Compra-ventas o casas de empeño	4 571	1 423	2 290	62	10	3	0	0	0	783
5269 Otros tipos de comercio al por menor no realizado en establecimientos	0	0	0	0	0	0	0	0	0	0
5271 Mantenimiento-Reparación efectos personales	14 256	9 780	4 045	139	62	9	5	1	3	212
5272 Mantenimiento-Reparación enseres Domésticos	21 003	13 152	7 373	341	75	34	15	4	4	5
0000 No informa	0	0	0	0	0	0	0	0	0	0
<b>00 Total nacional Resto</b>										
Total	71 295	45 423	22 565	943	411	262	154	71	24	1 442
5011 Compra-Venta Automóviles	28	14	10	0	2	1	1	0	0	0
5012 Compra-Venta Vehículos automotores	9	3	4	1	1	0	0	0	0	0
5020 Mantenimiento-Reparación vehículos automotores	1 830	936	762	41	13	6	3	0	3	66
5030 Compra-Venta Autopartes, accesorios, lujos para vehículos	96	54	39	1	1	1	0	0	0	0
5040 Compra-Venta Motos y sus partes, piezas y accesorios	781	521	249	4	1	1	1	0	1	0
5051 Compra-Venta Combustible	919	430	314	94	39	11	1	0	0	30
5052 Compra-Venta lubricantes, aditivos	152	72	68	6	4	1	1	0	0	0
5121 Compra-Venta Cereales	641	237	182	22	15	7	3	1	0	174
5122 Compra-Venta Café pergamino	142	46	79	10	4	3	0	0	0	0

**Cuadro 29 (continuación)**  
**Total de unidades económicas<sup>1</sup> de comercio y personal ocupado, por promedio de personas ocupadas en el último mes, según áreas y código CIU**  
**2005**

Áreas y códigos CIU <sup>2</sup>	Unidades económicas por rango de personal ocupado									
	Total	1	2 a 5	6 a 10	11 a 20	21 a 50	51 a 200	201 a 500	501 y más	No informa
5123 Compra-Venta Flores y plantas ornamentales	634	18	80	30	17	23	55	50	14	347
5124 Compra-Venta Cueros, pieles, animales vivos	234	64	131	17	13	8	1	0	0	0
5125 Compra-Venta Productos alimenticios	1 405	563	680	74	40	30	15	2	0	1
5126 Compra-Venta Café trillado	20	4	7	2	3	3	1	0	0	0
5127 Compra-Venta Bebidas alcohólicas, refrescos, aguas minerales	421	286	125	6	3	0	1	0	0	0
5131 Compra-Venta Textiles	293	81	186	17	6	0	3	0	0	0
5132 Compra-Venta Ropa en general, artículos de piel	39	24	14	0	1	0	0	0	0	0
5133 Compra-Venta Calzado, partes para calzado	10	4	2	1	1	2	0	0	0	0
5134 Compra-Venta Electrodomésticos, muebles para el hogar, cristalería	4	0	2	1	0	1	0	0	0	0
5135 Compra-Venta Drogas, cosméticos, perfumes	21	8	10	0	0	3	0	0	0	0
5136 Compra-Venta Equipos médicos y quirúrgicos	1	0	1	0	0	0	0	0	0	0
5137 Compra-Venta Papel y cartón, libros, revistas, periódicos, útiles	25	16	8	0	0	0	1	0	0	0
5139 Compra-Venta Artículos fotográficos y ópticos, juguetes, joyas	11	8	2	0	1	0	0	0	0	0
5141 Compra-Venta Materiales de construcción, ferretería, vidrio, madera	89	17	39	10	2	9	3	1	0	8

**Cuadro 29 (continuación)**  
**Total de unidades económicas<sup>1</sup> de comercio y personal ocupado, por promedio de personas ocupadas en el último mes, según áreas y código CIU 2005**

Áreas y códigos CIU <sup>2</sup>	Unidades económicas por rango de personal ocupado									
	Total	1	2 a 5	6 a 10	11 a 20	21 a 50	51 a 200	201 a 500	501 y más	No informa
5142 Compra-Venta Pinturas	2	1	1	0	0	0	0	0	0	0
5151 Compra-Venta Combustibles sólidos, hulla, productos de la refinación	50	12	19	11	6	1	0	1	0	0
5152 Compra-Venta Metales, cobre, níquel, aluminio, minerales preciosos	13	2	5	0	2	4	0	0	0	0
5153 Compra-Venta Abonos, plaguicidas, químicos, plásticos y caucho	38	9	16	5	8	0	0	0	0	0
5154 Compra-Venta Fibras textiles naturales, artificiales y sintéticas	563	46	458	58	0	1	0	0	0	0
5155 Compra-Venta Chatarra, material de reciclaje, Desperdicios o desecho	109	42	43	6	4	3	1	0	0	10
5159 Compra-Venta Piedras preciosas, abrasivos naturales, aceites esenciales	4	1	1	1	1	0	0	0	0	0
5161 Compra-Venta Maquinaria y equipo para agricultura, minería	14	4	5	2	1	1	0	1	0	0
5162 Compra-Venta Equipo de transporte para uso industrial	1	0	1	0	0	0	0	0	0	0
5163 Compra-Venta Maquinaria para oficina, contabilidad	8	0	2	2	1	0	3	0	0	0
5169 Compra-Venta Otra maquinaria	1	0	0	0	0	1	0	0	0	0
5170 Mantenimiento-Reparación maquinaria y equipo industrial	401	167	161	36	18	10	7	2	0	0
5190 Compra-Venta Otros productos diversos no incluidos en la lista	722	265	295	60	39	31	17	6	2	7
5211 Compra-Venta No especializado	23 610	15 835	7 645	62	22	13	2	1	0	30
5219 Compra-Venta No especializado	3 014	2 113	725	8	3	1	1	0	0	163

**Cuadro 29 (continuación)**  
**Total de unidades económicas<sup>1</sup> de comercio y personal ocupado, por promedio de personas ocupadas en el último mes, según áreas y código CIU**  
**2005**

Áreas y códigos CIU <sup>2</sup>	Unidades económicas por rango de personal ocupado									
	Total	1	2 a 5	6 a 10	11 a 20	21 a 50	51 a 200	201 a 500	501 y más	No informa
5221 Compra-Venta Frutas y verduras, productos agrícolas	4 101	2 355	1 564	71	33	15	13	2	0	48
5222 Compra-Venta Productos lácteos, leche, huevos	2 319	1 328	771	34	6	11	2	0	0	167
5223 Compra-Venta Carnes	1 940	1 046	671	50	14	9	6	0	0	144
5224 Compra-Venta Confitería, dulces	5 298	4 282	974	17	8	11	1	1	0	4
5225 Compra-Venta Cigarrierías, bebidas, tabaco	8 948	6 289	2 572	39	16	4	0	0	0	28
5229 Compra-Venta Otros alimentos	4 516	3 035	1 405	42	16	7	3	0	2	6
5231 Compra-Venta Drogas, cosméticos, perfumes	968	663	239	4	2	0	1	0	0	59
5232 Compra-Venta Textiles	338	220	114	2	0	2	0	0	0	0
5233 Compra-Venta Ropa en general y sus accesorios	1 410	1 039	361	4	1	2	0	1	0	2
5234 Compra-Venta Calzado, artículos de cuero, bolsos	163	118	45	0	0	0	0	0	0	0
5235 Compra-Venta Electrodomésticos	65	39	24	1	0	1	0	0	0	0
5236 Compra-Venta Muebles para el hogar	154	79	65	7	1	1	0	0	0	1
5237 Compra-Venta Productos para el hogar	259	150	91	6	6	1	0	0	0	5
5239 Compra-Venta Relojes, joyas, artículos deportivos, alfombras, flores	194	94	57	5	1	0	1	1	0	35
5241 Compra-Venta Ferrerías, cerrajerías, vidrio, marquerías	512	278	181	8	5	5	1	0	0	34
5242 Compra-Venta Pinturas	20	15	4	1	0	0	0	0	0	0
5243 Compra-Venta Muebles para oficina, computadores y programas	10	4	5	1	0	0	0	0	0	0

**Cuadro 29 (conclusión)**

**Total de unidades económicas<sup>1</sup> de comercio y personal ocupado, por promedio de personas ocupadas en el último mes, según áreas y código CIU**  
**2005**

Áreas y códigos CIU <sup>2</sup>	Unidades económicas por rango de personal ocupado									
	Total	1	2 a 5	6 a 10	11 a 20	21 a 50	51 a 200	201 a 500	501 y más	No informa
5244 Compra-Venta Papelerías, librerías, útiles escolares	379	291	82	3	1	0	0	0	0	2
5245 Compra-Venta Cámaras fotográficas y sus accesorios	16	11	5	0	0	0	0	0	0	0
5246 Compra-Venta Gafas, lentes, equipo óptico, instrumentos de cálculo	14	10	4	0	0	0	0	0	0	0
5249 Compra-Venta Otros productos de consumo	1 840	1 154	619	38	15	7	4	1	1	1
5251 Compra-Venta Artículos usados (libros, ropa, muebles, etc.)	203	149	51	1	1	1	0	0	0	0
5252 Compra-Venta Compra-ventas o casas de empeño	177	67	45	6	0	1	0	0	0	58
5269 Otros tipos de comercio al por menor no realizado en establecimientos	0	0	0	0	0	0	0	0	0	0
5271 Mantenimiento-Reparación efectos personales	410	281	100	4	7	5	1	0	0	12
5272 Mantenimiento-Reparación enseres domésticos	686	523	145	11	3	3	0	0	1	0
0000 No informa	0	0	0	0	0	0	0	0	0	0

Fuente: DANE

<sup>1</sup> Incluye las unidades económicas independientes, las asociadas a hogares y LEA

<sup>2</sup> CIU: Clasificación Industrial Internacional Uniforme de todas las actividades económicas, revisión 3 adaptada para Colombia

**Cuadro 29.1**  
**Total de unidades económicas<sup>1</sup> de comercio y personal ocupado, por promedio de personas que trabajaron en el último mes,**  
**según áreas y código CIU<sup>2</sup>**  
**2005**

Áreas y códigos CIU <sup>2</sup>	Total	Promedio de personas que trabajaron en el último mes								
		1	2 a 5	6 a 10	11 a 20	21 a 50	51 a 200	201 a 500	501 y más	
<b>00 Total nacional</b>										
Total	1 870 291	408 261	744 622	152 673	113 843	115 087	126 198	73 170	136 437	
5011 Compra-Venta Automóviles	11 698	193	1 352	1 014	1 408	2 458	4 013	1 260	0	
5012 Compra-Venta Vehículos automotores	2 970	210	1 369	577	403	293	118	0	0	
5020 Mantenimiento-Reparación vehículos automotores	152 715	12 780	64 764	22 093	11 144	6 287	4 677	350	30 620	
5030 Compra-Venta Autopartes, accesorios, lujos para vehículos	33 997	3 340	16 579	5 093	4 008	2 928	1 819	230	0	
5040 Compra-Venta Motos y sus partes, piezas y accesorios	38 102	6 636	16 239	2 778	1 667	971	1 011	0	8 800	
5051 Compra-Venta Combustible	20 113	1 841	4 640	4 136	5 153	2 588	1 281	474	0	
5052 Compra-Venta Lubricantes, aditivos	7 422	990	3 451	1 260	1 069	552	100	0	0	
5121 Compra-Venta Cereales	11 019	962	2 565	1 147	1 509	1 416	2 140	1 280	0	
5122 Compra-Venta Café pergamino	3 310	235	1 338	425	447	517	348	0	0	
5123 Compra-Venta Flores y plantas ornamentales	38 521	208	978	589	610	1 335	6 637	16 470	11 694	
5124 Compra-Venta Cueros, pieles, animales vivos	2 745	173	884	448	550	479	211	0	0	
5125 Compra-Venta Productos alimenticios	34 315	2 119	7 755	3 251	3 920	5 165	8 130	2 425	1 550	
5126 Compra-Venta Café trillado	1 469	40	238	128	223	478	362	0	0	
5127 Compra-Venta Bebidas alcohólicas, refrescos, aguas minerales	9 199	983	2 150	1 179	1 027	1 642	1 071	347	800	
5131 Compra-Venta Textiles	12 390	465	2 682	1 371	1 715	1 566	3 155	1 436	0	
5132 Compra-Venta Ropa en general, artículos de piel	11 189	945	2 430	914	857	915	1 449	769	2 910	
5133 Compra-Venta Calzado, partes para calzado	4 595	311	1 520	746	963	920	135	0	0	



**Cuadro 29.1 (continuación)**  
**Total de unidades económicas<sup>1</sup> de comercio y personal ocupado, por promedio de personas que trabajaron en el último mes, según áreas y código CIU<sup>2</sup> 2005**

Áreas y códigos CIU <sup>2</sup>	Promedio de personas que trabajaron en el último mes								
	Total	1	2 a 5	6 a 10	11 a 20	21 a 50	51 a 200	201 a 500	501 y más
5134 Compra-Venta Electrodomésticos, muebles para el hogar, cristalería	3 729	136	866	532	537	729	711	218	0
5135 Compra-Venta Drogas, cosméticos, perfumes	15 844	293	1 446	1 322	1 290	2 766	3 554	3 105	2 068
5136 Compra-Venta Equipos médicos y quirúrgicos	4 940	45	665	516	754	909	701	0	1 350
5137 Compra-Venta Papel y cartón, libros, revistas, periódicos, útiles	7 982	440	1 827	1 033	917	1 673	2 092	0	0
5139 Compra-Venta Artículos fotográficos y ópticos, juguetes, joyas	5 876	368	1 536	626	702	922	888	834	0
5141 Compra-Venta Materiales de construcción, ferretería, vidrio, madera	14 950	418	3 435	2 272	2 112	3 242	1 874	1 597	0
5142 Compra-Venta Pinturas	1 238	48	355	179	292	294	70	0	0
5151 Compra-Venta Combustibles sólidos, hulla, productos de la refinación	5 141	74	575	824	842	1 276	831	719	0
5152 Compra-Venta Metales, cobre, níquel, aluminio, minerales preciosos	2 454	68	416	327	495	537	393	218	0
5153 Compra-Venta Abonos, plaguicidas, químicos, plásticos y caucho	4 286	107	898	608	687	1 045	691	250	0
5154 Compra-Venta Fibras textiles naturales, artificiales y sintéticas	3 268	116	1 714	704	208	281	245	0	0
5155 Compra-Venta Chatarra, material de reciclaje, Desperdicios o desecho	8 010	747	3 363	1 115	1 024	1 070	691	0	0

**Cuadro 29.1 (continuación)**  
**Total de unidades económicas<sup>1</sup> de comercio y personal ocupado, por promedio de personas que trabajaron en el último mes,**  
**según áreas y código CIU<sup>2</sup>**  
**2005**

Áreas y códigos CIU <sup>2</sup>	Total	Promedio de personas que trabajaron en el último mes								
		1	2 a 5	6 a 10	11 a 20	21 a 50	51 a 200	201 a 500	501 y más	
5159 Compra-Venta Piedras preciosas, abrasivos naturales, aceites esenciales	755	33	334	112	184	0	92	0	0	0
5161 Compra-Venta Maquinaria y equipo para agricultura, minería	4 139	34	580	536	546	939	821	683	0	0
5162 Compra-Venta Equipo de transporte para uso industrial	1 105	16	172	107	193	194	423	0	0	0
5163 Compra-Venta Maquinaria para oficina, contabilidad	4 367	48	625	549	664	903	1 228	350	0	0
5169 Compra-Venta Otra maquinaria	4 850	43	713	563	702	766	578	635	850	0
5170 Mantenimiento-Reparación maquinaria y equipo industrial	48 432	3 099	14 374	6 635	5 359	6 315	6 900	2 985	2 765	0
5190 Compra-Venta Otros productos diversos no incluidos en la Lista	60 106	1 949	9 395	6 374	7 513	8 758	11 074	5 911	9 132	0
5211 Compra-Venta No especializado	329 266	108 019	149 414	10 878	7 943	11 121	20 500	10 438	10 953	0
5219 Compra-Venta No especializado	90 263	39 139	41 197	3 132	1 646	1 410	1 735	804	1 200	0
5221 Compra-Venta Frutas y verduras, productos agrícolas	81 481	26 273	39 595	4 431	2 242	3 352	3 616	1 356	616	0
5222 Compra-Venta Productos lácteos, leche, huevos	25 324	7 398	12 110	1 721	1 127	1 510	1 001	457	0	0
5223 Compra-Venta Carnes	46 639	12 729	24 171	3 200	2 155	1 967	1 997	420	0	0
5224 Compra-Venta Confeitería, dulces	30 599	15 609	11 241	1 040	691	691	877	450	0	0
5225 Compra-Venta Cigarrerías, bebidas, tabaco	62 526	23 896	29 372	3 303	2 042	1 046	927	640	1 300	0
5229 Compra-Venta Otros alimentos	53 991	9 996	16 181	2 193	1 419	1 778	1 889	1 985	18 550	0
5231 Compra-Venta Drogas, cosméticos, perfumes	49 076	9 977	23 641	5 490	3 330	2 763	3 021	854	0	0

**Cuadro 29.1 (continuación)**  
**Total de unidades económicas<sup>1</sup> de comercio y personal ocupado, por promedio de personas que trabajaron en el último mes,**  
**según áreas y código CIU**  
**2005**

Áreas y códigos CIU <sup>2</sup>	Total	Promedio de personas que trabajaron en el último mes							
		1	2 a 5	6 a 10	11 a 20	21 a 50	51 a 200	201 a 500	501 y más
5232 Compra-Venta Textiles	27 440	4 792	10 296	3 031	2 329	2 025	2 188	2 779	0
5233 Compra-Venta Ropa en general y sus accesorios	97 699	31 218	46 371	5 996	3 929	3 793	3 350	1 887	1 155
5234 Compra-Venta Calzado, artículos de cuero, bolsos	34 929	8 607	19 105	3 880	1 749	650	579	359	0
5235 Compra-Venta Electrodomésticos	22 452	1 954	8 305	2 952	2 810	3 413	1 963	1 055	0
5236 Compra-Venta Muebles para el hogar	16 699	2 504	8 238	2 332	1 047	1 166	952	460	0
5237 Compra-Venta Productos para el hogar	30 504	5 557	11 055	2 442	1 971	1 468	1 569	1 668	4 774
5239 Compra-Venta Relojes, joyas, artículos deportivos, alfombras, flores	19 206	3 960	9 511	1 712	706	379	356	326	2 256
5241 Compra-Venta Ferrerías, cerrajerías, vidrio, marquerías	59 331	7 504	29 870	8 640	5 699	4 822	2 189	607	0
5242 Compra-Venta Pinturas	6 297	807	3 484	851	594	407	154	0	0
5243 Compra-Venta Muebles para oficina, computadores y programamas	5 614	366	2 741	1 008	632	660	207	0	0
5244 Compra-Venta Papelerías, librerías, útiles escolares	30 386	7 550	12 950	2 849	1 875	2 521	901	400	1 340
5245 Compra-Venta Cámaras fotográficas y sus accesorios	3 862	552	1 843	698	393	103	273	0	0
5246 Compra-Venta Gafas, lentes, equipo óptico, instrumentos de cálculo	4 659	758	2 864	532	326	109	70	0	0
5249 Compra-Venta Otros productos de consumo	48 962	9 055	16 467	3 721	2 931	2 702	3 442	2 144	8 500
5251 Compra-Venta Artículos usados (libros, ropa, muebles, etc.)	12 521	4 302	5 636	494	323	292	220	0	1 254
5252 Compra-Venta Compra-ventas o casas de empeño	8 411	1 490	6 176	482	139	124	0	0	0

**Cuadro 29.1 (continuación)**  
**Total de unidades económicas<sup>1</sup> de comercio y personal ocupado, por promedio de personas que trabajaron en el último mes, según áreas y código CIU**  
**2005**

Áreas y códigos CIU <sup>2</sup>	Promedio de personas que trabajaron en el último mes								
	Total	1	2 a 5	6 a 10	11 a 20	21 a 50	51 a 200	201 a 500	501 y más
5269 Otros tipos de comercio al por menor no realizado en establecimientos	0	0	0	0	0	0	0	0	0
5271 Mantenimiento-Reparación efectos personales	29 483	10 061	9 947	1 054	984	553	384	300	6 200
5272 Mantenimiento-Reparación enseres domésticos	45 430	13 675	18 618	2 528	1 117	1 133	1 324	1 235	5 800
0000 Sin información	0	0	0	0	0	0	0	0	0
<b>00 Total nacional Cabecera</b>									
Total	1 655 965	362 838	691 139	145 696	107 814	106 656	109 829	50 684	81 309
5011 Compra-Venta Automóviles	11 471	179	1 325	1 014	1 377	2 423	3 893	1 260	0
5012 Compra-Venta Vehículos automotores	2 932	207	1 360	569	385	293	118	0	0
5020 Mantenimiento-Reparación vehículos automotores	140 785	11 844	62 813	21 789	10 933	6 144	4 389	350	22 523
5030 Compra-Venta Autopartes, accesorios, lujos para vehículos	33 792	3 286	16 482	5 087	3 988	2 900	1 819	230	0
5040 Compra-Venta Motos y sus partes, piezas y accesorios	28 007	6 115	15 670	2 752	1 603	921	946	0	0
5051 Compra-Venta Combustible	17 159	1 411	3 777	3 442	4 611	2 251	1 193	474	0
5052 Compra-Venta Lubricantes, aditivos	6 944	918	3 276	1 211	1 012	527	0	0	0
5121 Compra-Venta Cereales	8 918	725	2 097	979	1 289	1 180	1 688	960	0
5122 Compra-Venta Café pergamino	2 798	189	1 122	352	377	410	348	0	0
5123 Compra-Venta Flores y plantas ornamentales	3 030	190	730	339	345	559	507	360	0
5124 Compra-Venta Cueros, pieles, animales vivos	1 701	109	536	318	350	237	151	0	0
5125 Compra-Venta Productos alimenticios	28 050	1 556	5 971	2 706	3 328	4 239	6 765	1 935	1 550

**Cuadro 29.1 (continuación)**  
**Total de unidades económicas<sup>1</sup> de comercio y personal ocupado, por promedio de personas que trabajaron en el último mes, según áreas y código CIU 2005**

Áreas y códigos CIU <sup>2</sup>	Promedio de personas que trabajaron en el último mes									
	Total	1	2 a 5	6 a 10	11 a 20	21 a 50	51 a 200	201 a 500	501 y más	
5126 Compra-Venta Café trillado	1 251	36	221	114	181	393	306	0	0	
5127 Compra-Venta Bebidas alcohólicas, refrescos, aguas minerales	8 473	697	1 862	1 134	980	1 642	1 011	347	800	
5131 Compra-Venta Textiles	11 056	384	2 107	1 253	1 627	1 566	2 683	1 436	0	
5132 Compra-Venta Ropa en general, artículos de piel	11 118	921	2 396	914	844	915	1 449	769	2 910	
5133 Compra-Venta Calzado, partes para calzado	4 497	307	1 515	739	951	850	135	0	0	
5134 Compra-Venta Electrodomésticos, muebles para el hogar, cristalería	3 684	136	861	522	537	699	711	218	0	
5135 Compra-Venta Drogas, cosméticos, perfumes	15 696	285	1 417	1 322	1 290	2 655	3 554	3 105	2 068	
5136 Compra-Venta Equipos médicos y quirúrgicos	4 937	45	662	516	754	909	701	0	1 350	
5137 Compra-Venta Papel y cartón, libros, revistas, periódicos, útiles	7 856	424	1 805	1 033	917	1 673	2 004	0	0	
5139 Compra-Venta Artículos fotográficos y ópticos, juguetes, joyas	5 850	360	1 530	626	690	922	888	834	0	
5141 Compra-Venta Materiales de construcción, ferretería, vidrio, madera	13 872	401	3 318	2 201	2 086	2 924	1 695	1 247	0	
5142 Compra-Venta Pinturas	1 235	47	353	179	292	294	70	0	0	
5151 Compra-Venta Combustibles sólidos, hulla, productos de la refinación	4 631	62	522	735	750	1 251	831	480	0	
5152 Compra-Venta Metales, cobre, níquel, aluminio, minerales preciosos	2 285	66	406	327	471	404	393	218	0	
5153 Compra-Venta Abonos, plaguicidas, químicos, plásticos y caucho	4 072	98	843	568	577	1 045	691	250	0	

**Cuadro 29.1 (continuación)**  
**Total de unidades económicas<sup>1</sup> de comercio y personal ocupado, por promedio de personas que trabajaron en el último mes, según áreas y código CIU<sup>2</sup> 2005**

Áreas y códigos CIU <sup>2</sup>	Total	Promedio de personas que trabajaron en el último mes								
		1	2 a 5	6 a 10	11 a 20	21 a 50	51 a 200	201 a 500	501 y más	
5154 Compra-Venta Fibras textiles naturales, artificiales y sintéticas	1 487	70	407	316	208	241	245	0	0	
5155 Compra-Venta Chatarra, material de reciclaje, desperdicios o desecho	7 518	705	3 235	1 066	964	957	591	0	0	
5159 Compra-Venta Piedras preciosas, abrasivos naturales, aceites esenciales	721	32	329	104	164	0	92	0	0	
5161 Compra-Venta Maquinaria y equipo para agricultura, minería	3 805	30	558	524	528	911	821	433	0	
5162 Compra-Venta Equipo de transporte para uso industrial	1 102	16	169	107	193	194	423	0	0	
5163 Compra-Venta Maquinaria para oficina, contabilidad	3 952	48	616	534	644	903	857	350	0	
5169 Compra-Venta Otra maquinaria	4 829	43	713	563	702	745	578	635	850	
5170 Mantenimiento-Reparación maquinaria y equipo industrial	45 695	2 932	13 927	6 358	5 078	6 023	6 277	2 335	2 765	
5190 Compra-Venta Otros productos diversos no incluidos en la lista	51 743	1 684	8 591	5 910	6 912	7 786	9 249	4 016	7 595	
5211 Compra-Venta No especializado	294 552	92 184	132 121	10 431	7 638	10 649	20 388	10 188	10 953	
5219 Compra-Venta No especializado	86 315	37 026	39 564	3 083	1 593	1 380	1 665	804	1 200	
5221 Compra-Venta Frutas y verduras, productos agrícolas	71 502	23 918	35 754	3 917	1 786	2 866	1 995	650	616	
5222 Compra-Venta Productos lácteos, leche, huevos	21 258	6 070	10 293	1 455	1 028	1 080	875	457	0	
5223 Compra-Venta Carnes	42 422	11 683	22 530	2 828	1 960	1 701	1 300	420	0	
5224 Compra-Venta Confitería, dulces	23 137	11 327	9 036	920	566	351	727	210	0	
5225 Compra-Venta Cigarrerías, bebidas, tabaco	49 867	17 607	23 603	3 019	1 831	940	927	640	1 300	

**Cuadro 29.1 (continuación)**  
**Total de unidades económicas<sup>1</sup> de comercio y personal ocupado, por promedio de personas que trabajaron en el último mes, según áreas y código CIU**  
**2005**

Áreas y códigos CIU <sup>2</sup>	Total	Promedio de personas que trabajaron en el último mes								
		1	2 a 5	6 a 10	11 a 20	21 a 50	51 a 200	201 a 500	501 y más	
5229 Compra-Venta Otros alimentos	28 525	6 961	12 930	1 883	1 203	1 491	1 522	1 985	550	
5231 Compra-Venta Drogas, cosméticos, perfumes	47 690	9 314	23 127	5 462	3 299	2 763	2 871	854	0	
5232 Compra-Venta Textiles	26 861	4 572	10 007	3 017	2 329	1 969	2 188	2 779	0	
5233 Compra-Venta Ropa en general y sus accesorios	95 300	30 179	45 556	5 968	3 918	3 737	3 350	1 437	1 155	
5234 Compra-Venta Calzado, artículos de cuero, bolsos	34 710	8 489	19 004	3 880	1 749	650	579	359	0	
5235 Compra-Venta Electrodomésticos	22 299	1 915	8 247	2 946	2 810	3 363	1 963	1 055	0	
5236 Compra-Venta Muebles para el hogar	16 362	2 425	8 065	2 283	1 034	1 143	952	460	0	
5237 Compra-Venta Productos para el hogar	29 966	5 407	10 834	2 392	1 877	1 445	1 569	1 668	4 774	
5239 Compra-Venta Relojes, joyas, artículos deportivos, alfombras, flores	18 490	3 866	9 374	1 676	691	379	248	0	2 256	
5241 Compra-Venta Ferreterías, cerrajerías, vidrio, marquerías	58 317	7 226	29 431	8 584	5 633	4 704	2 132	607	0	
5242 Compra-Venta Pinturas	6 268	792	3 476	845	594	407	154	0	0	
5243 Compra-Venta Muebles para oficina, computadores y programmas	5 591	362	2 730	1 000	632	660	207	0	0	
5244 Compra-Venta Papelerías, librerías, útiles escolares	29 876	7 259	12 770	2 824	1 861	2 521	901	400	1 340	
5245 Compra-Venta Cámaras fotográficas y sus accesorios	3 839	541	1 831	698	393	103	273	0	0	
5246 Compra-Venta Gafas, lentes, equipo óptico, instrumentos de cálculo	4 641	748	2 856	532	326	109	70	0	0	
5249 Compra-Venta Otros productos de consumo	40 007	7 901	14 960	3 441	2 721	2 517	3 033	1 934	3 500	

**Cuadro 29.1 (continuación)**  
**Total de unidades económicas<sup>1</sup> de comercio y personal ocupado, por promedio de personas que trabajaron en el último mes, según áreas y código CIU<sup>2</sup> 2005**

Áreas y códigos CIU <sup>2</sup>	Promedio de personas que trabajaron en el último mes								
	Total	1	2 a 5	6 a 10	11 a 20	21 a 50	51 a 200	201 a 500	501 y más
5251 Compra-Venta Artículos usados (libros, ropa, muebles, etc.)	12 203	4 153	5 514	484	311	267	220	0	1 254
5252 Compra-Venta Compra-ventas o casas de empeño	8 144	1 423	6 055	436	139	91	0	0	0
5269 Otros tipos de comercio al por menor no realizado en establecimientos	0	0	0	0	0	0	0	0	0
5271 Mantenimiento-Reparación efectos personales	28 557	9 780	9 700	1 024	886	343	324	300	6 200
5272 Mantenimiento-Reparación enseres Domésticos	42 314	13 152	18 249	2 445	1 068	1 041	1 324	1 235	3 800
0000 Sin información	0	0	0	0	0	0	0	0	0
<b>00 Total nacional Resto</b>									
Total	214 326	45 423	53 483	6 977	6 029	8 431	16 369	22 486	55 128
5011 Compra-Venta Automóviles	227	14	27	0	31	35	120	0	0
5012 Compra-Venta Vehículos automotores	38	3	9	8	18	0	0	0	0
5020 Mantenimiento-Reparación vehículos automotores	11 930	936	1 951	304	211	143	288	0	8 097
5030 Compra-Venta Autopartes, accesorios, lujos para vehículos	205	54	97	6	20	28	0	0	0
5040 Compra-Venta Motos y sus partes, piezas y accesorios	10 095	521	569	26	64	50	65	0	8 800
5051 Compra-Venta Combustible	2 954	430	863	694	542	337	88	0	0
5052 Compra-Venta Lubricantes, aditivos	478	72	175	49	57	25	100	0	0
5121 Compra-Venta Cereales	2 101	237	468	168	220	236	452	320	0
5122 Compra-Venta Café pergamino	512	46	216	73	70	107	0	0	0
5123 Compra-Venta Flores y plantas ornamentales	35 491	18	248	250	265	776	6 130	16 110	11 694



**Cuadro 29.1 (continuación)**  
**Total de unidades económicas<sup>1</sup> de comercio y personal ocupado, por promedio de personas que trabajaron en el último mes, según áreas y código CIU 2005**

Áreas y códigos CIU <sup>2</sup>	Promedio de personas que trabajaron en el último mes									
	Total	1	2 a 5	6 a 10	11 a 20	21 a 50	51 a 200	201 a 500	501 y más	
5124 Compra-Venta Cueros, pieles, animales vivos	1 044	64	348	130	200	242	60	0	0	
5125 Compra-Venta Productos alimenticios	6 265	563	1 784	545	592	926	1 365	490	0	
5126 Compra-Venta Café trillado	218	4	17	14	42	85	56	0	0	
5127 Compra-Venta Bebidas alcohólicas, refrescos, aguas minerales	726	286	288	45	47	0	60	0	0	
5131 Compra-Venta Textiles	1 334	81	575	118	88	0	472	0	0	
5132 Compra-Venta Ropa en general, artículos de piel	71	24	34	0	13	0	0	0	0	
5133 Compra-Venta Calzado, partes para calzado	98	4	5	7	12	70	0	0	0	
5134 Compra-Venta Electrodomésticos, muebles para el hogar, cristalería	45	0	5	10	0	30	0	0	0	
5135 Compra-Venta Drogas, cosméticos, perfumes	148	8	29	0	0	111	0	0	0	
5136 Compra-Venta Equipos médicos y quirúrgicos	3	0	3	0	0	0	0	0	0	
5137 Compra-Venta Papel y cartón, libros, revistas, periódicos, útiles	126	16	22	0	0	0	88	0	0	
5139 Compra-Venta Artículos fotográficos y ópticos, juguetes, joyas	26	8	6	0	12	0	0	0	0	
5141 Compra-Venta Materiales de construcción, ferretería, vidrio, madera	1 078	17	117	71	26	318	179	350	0	
5142 Compra-Venta Pinturas	3	1	2	0	0	0	0	0	0	
5151 Compra-Venta Combustibles sólidos, hulla, productos de la refinación	510	12	53	89	92	25	0	239	0	

**Cuadro 29.1 (continuación)**  
**Total de unidades económicas<sup>1</sup> de comercio y personal ocupado, por promedio de personas que trabajaron en el último mes, según áreas y código CIU<sup>2</sup> 2005**

Áreas y códigos CIU <sup>2</sup>	Promedio de personas que trabajaron en el último mes									
	Total	1	2 a 5	6 a 10	11 a 20	21 a 50	51 a 200	201 a 500	501 y más	
5152 Compra-Venta Metales, cobre, níquel, aluminio, minerales preciosos	169	2	10	0	24	133	0	0	0	
5153 Compra-Venta Abonos, plaguicidas, químicos, plásticos y caucho	214	9	55	40	110	0	0	0	0	
5154 Compra-Venta Fibras textiles naturales, artificiales y sintéticas	1 781	46	1 307	388	0	40	0	0	0	
5155 Compra-Venta Chatarra, material de reciclaje, desperdicios o desecho	492	42	128	49	60	113	100	0	0	
5159 Compra-Venta Piedras preciosas, abrasivos naturales, aceites esenciales	34	1	5	8	20	0	0	0	0	
5161 Compra-Venta Maquinaria y equipo para agricultura, minería	334	4	22	12	18	28	0	250	0	
5162 Compra-Venta Equipo de transporte para uso industrial	3	0	3	0	0	0	0	0	0	
5163 Compra-Venta Maquinaria para oficina, contabilidad	415	0	9	15	20	0	371	0	0	
5169 Compra-Venta Otra maquinaria	21	0	0	0	0	21	0	0	0	
5170 Mantenimiento-Reparación maquinaria y equipo industrial	2 737	167	447	277	281	292	623	650	0	
5190 Compra-Venta Otros productos diversos no incluidos en la lista	8 363	265	804	464	601	972	1 825	1 895	1 537	
5211 Compra-Venta No especializado	34 714	15 835	17 293	447	305	472	112	250	0	
5219 Compra-Venta No especializado	3 948	2 113	1 633	49	53	30	70	0	0	
5221 Compra-Venta Frutas y verduras, productos agrícolas	9 979	2 355	3 841	514	456	486	1 621	706	0	

**Cuadro 29.1 (continuación)**  
**Total de unidades económicas<sup>1</sup> de comercio y personal ocupado, por promedio de personas que trabajaron en el último mes, según áreas y código CIU<sup>2</sup> 2005**

Áreas y códigos CIU <sup>2</sup>	Promedio de personas que trabajaron en el último mes								
	Total	1	2 a 5	6 a 10	11 a 20	21 a 50	51 a 200	201 a 500	501 y más
5222 Compra-Venta Productos lácteos, leche, huevos	4 066	1 328	1 817	266	99	430	126	0	0
5223 Compra-Venta Carnes	4 217	1 046	1 641	372	195	266	697	0	0
5224 Compra-Venta Confitería, dulces	7 462	4 282	2 205	120	125	340	150	240	0
5225 Compra-Venta Cigarrierías, bebidas, tabaco	12 659	6 289	5 769	284	211	106	0	0	0
5229 Compra-Venta Otros alimentos	25 466	3 035	3 251	310	216	287	367	0	18 000
5231 Compra-Venta Drogas, cosméticos, perfumes	1 386	663	514	28	31	0	150	0	0
5232 Compra-Venta Textiles	579	220	289	14	0	56	0	0	0
5233 Compra-Venta Ropa en general y sus accesorios	2 399	1 039	815	28	11	56	0	450	0
5234 Compra-Venta Calzado, artículos de cuero, bolsos	219	118	101	0	0	0	0	0	0
5235 Compra-Venta Electrodomésticos	153	39	58	6	0	50	0	0	0
5236 Compra-Venta Muebles para el hogar	337	79	173	49	13	23	0	0	0
5237 Compra-Venta Productos para el hogar	538	150	221	50	94	23	0	0	0
5239 Compra-Venta Relojes, joyas, artículos deportivos, alfombras, flores	716	94	137	36	15	0	108	326	0
5241 Compra-Venta Ferreterías, cerrajerías, vidrio, marquerías	1 014	278	439	56	66	118	57	0	0
5242 Compra-Venta Pinturas	29	15	8	6	0	0	0	0	0
5243 Compra-Venta Muebles para oficina, computadores y programmas	23	4	11	8	0	0	0	0	0
5244 Compra-Venta Papelerías, librerías, útiles escolares	510	291	180	25	14	0	0	0	0

**Cuadro 29.1 (conclusión)**  
**Total de unidades económicas<sup>1</sup> de comercio y personal ocupado, por promedio de personas que trabajaron en el último mes, según áreas y código CIU<sup>2</sup> 2005**

Áreas y códigos CIU <sup>2</sup>	Promedio de personas que trabajaron en el último mes									
	Total	1	2 a 5	6 a 10	11 a 20	21 a 50	51 a 200	201 a 500	501 y más	
5245 Compra-Venta Cámaras fotográficas y sus accesorios	23	11	12	0	0	0	0	0	0	
5246 Compra-Venta Gafas, lentes, equipo óptico, instrumentos de cálculo	18	10	8	0	0	0	0	0	0	
5249 Compra-Venta Otros productos de consumo	8 955	1 154	1 507	280	210	185	409	210	5 000	
5251 Compra-Venta Artículos usados (libros, ropa, muebles, etc.)	318	149	122	10	12	25	0	0	0	
5252 Compra-Venta Compra-ventas o casas de empeño	267	67	121	46	0	33	0	0	0	
5269 Otros tipos de comercio al por menor no realizado en establecimientos	0	0	0	0	0	0	0	0	0	
5271 Mantenimiento-Reparación efectos personales	926	281	247	30	98	210	60	0	0	
5272 Mantenimiento-Reparación enseres domésticos	3 116	523	369	83	49	92	0	0	2 000	
0000 Sin información	0	0	0	0	0	0	0	0	0	

Fuente: DANE

<sup>1</sup> Incluye las unidades económicas independientes, las asociadas a hogares y LEA

<sup>2</sup> CIU: Clasificación Industrial Internacional Uniforme de todas las actividades económicas, revisión 3 adaptada para Colombia

**Cuadro 30**  
**Total de unidades económicas<sup>1</sup> de servicios y personal ocupado,**  
**por promedio de personas ocupadas en el último mes, según áreas y código CIU**  
**2005**

Áreas y códigos CIU <sup>2</sup>	Total	Unidades económicas por promedio de personas ocupadas										No informa		
		1	2 a 5	6 a 10	11 a 20	21 a 50	51 a 200	201 a 500	501 y más					
<b>00 Total nacional</b>														
Total	490 817	177 586	212 133	29 796	15 145	8 946	4 206	677	278	42 050				
4511 Trabajos de demolición, preparación de terrenos para la construcción	104	14	53	13	10	6	1	0	0	7				
4512 Trabajos de preparación de obras civiles	367	60	157	54	51	22	21	1	1	0				
4521 Construcción de edificaciones para uso residencial trabajos de alba	3 235	678	1 656	422	215	135	62	2	0	65				
4522 Construcción de edificaciones para uso NO residencial	1 494	301	708	232	131	75	41	6	0	0				
4530 Construcción de obras de ingeniería civil	2 183	295	936	434	226	175	103	11	3	0				
4541 Instalaciones hidráulicas y trabajos conexos	253	65	127	19	20	14	8	0	0	0				
4542 Trabajos de electricidad	273	50	99	57	32	24	11	0	0	0				
4543 Trabajos de instalación de equipo	39	7	18	7	5	0	2	0	0	0				
4549 Otros trabajos de acondicionamiento	462	114	225	64	35	13	9	2	0	0				
4551 Instalación de vidrios y ventanas	616	256	302	39	8	5	5	0	1	0				
4552 Trabajos de pintura y terminación de muros y pisos	319	104	164	32	11	6	2	0	0	0				
4559 Otros trabajos de terminación y acabado de edificaciones y obras civiles	996	259	553	112	43	20	7	2	0	0				
4560 Inmob Alquiler-Alquiler de equipo para demolición y construcción	179	52	87	23	9	7	1	0	0	0				
5511 Alojamiento -Hotel, hostel, apartahotel	7 222	1 734	4 134	739	243	161	75	9	1	126				

**Cuadro 30 (continuación)**  
**Total de unidades económicas<sup>1</sup> de servicios y personal ocupado,**  
**por promedio de personas ocupadas en el último mes, según áreas y código CIUU**  
**2005**

Áreas y códigos CIUU <sup>2</sup>	Unidades económicas por promedio de personas ocupadas									
	Total	1	2 a 5	6 a 10	11 a 20	21 a 50	51 a 200	201 a 500	501 y más	No informa
5512 Alojamiento -Residencias, moteles y amoblados	4 332	1 498	2 058	238	122	48	6	0	1	361
5513 Alojamiento -Centro vacacional, zona de camping	1 365	316	616	117	78	58	23	4	1	152
5519 Alojamiento -Otros tipos de alojamiento	7 360	3 943	2 503	422	222	110	71	9	5	75
5521 Restaurantes Servicio a la mesa	41 909	6 249	30 392	3 698	786	303	41	8	3	429
5522 Café-Frutería Servicio a la mesa	35 993	14 916	19 662	969	135	28	4	0	2	277
5523 Restaurantes Autoservicio	3 319	575	2 044	438	164	77	17	3	1	0
5524 Café-Frutería Autoservicio	7 591	3 635	3 584	269	69	23	10	0	0	1
5529 Otros expendios de comida	38 798	18 317	18 666	874	226	88	24	3	1	599
5530 Expendio de bebidas alcohólicas	32 333	15 901	14 160	1 100	308	68	14	0	1	781
6010 Transporte Vía férrea	163	40	58	11	16	28	9	1	0	0
6021 Transporte urbano colectivo regular de pasajeros	756	178	244	70	62	92	74	28	8	0
6022 Transporte intermunicipal colectivo regular de pasajeros	1 640	425	770	127	106	101	87	16	8	0
6023 Transporte internacional colectivo regular de pasajeros	247	69	105	20	23	15	14	0	1	0
6031 Transporte No regular individual de pasajeros	594	166	235	72	54	48	17	2	0	0
6032 Transporte colectivo No regular	702	173	309	59	57	56	38	9	1	0
6039 Transporte Terrestre Otros tipos de transporte	353	114	130	38	25	33	12	1	0	0
6041 Transporte municipal de carga por carretera	618	116	278	90	49	55	26	3	1	0
6042 Transporte intermunicipal de carga por carretera	1 332	217	647	183	117	99	56	11	2	0
6043 Transporte internacional de carga por carretera	313	39	151	49	29	22	18	4	1	0
6044 Alquiler de vehículos de carga con conductor	600	108	276	90	76	32	12	4	2	0

**Cuadro 30 (continuación)**  
**Total de unidades económicas<sup>1</sup> de servicios y personal ocupado,**  
**por promedio de personas ocupadas en el último mes, según áreas y código CIU**  
**2005**

Áreas y códigos CIU <sup>2</sup>	Unidades económicas por promedio de personas ocupadas									
	Total	1	2 a 5	6 a 10	11 a 20	21 a 50	51 a 200	201 a 500	501 y más	No informa
6050 Transporte por tuberías	25	2	10	6	5	1	1	0	0	0
6111 Transporte Marítimo internacional	148	9	74	32	20	9	4	0	0	0
6112 Transporte Marítimo entre puertos colombianos	109	14	59	13	15	7	1	0	0	0
6120 Transporte Fluvial	152	31	79	19	12	7	4	0	0	0
6211 Transporte Regular nacional de pasajeros por vía aérea	257	34	127	42	25	17	5	5	2	0
6212 Transporte Regular nacional de carga por vía aérea	118	9	54	27	16	10	1	1	0	0
6213 Transporte Regular internacional de pasajeros por vía aérea	245	26	121	51	27	14	6	0	0	0
6214 Transporte Regular internacional de carga por vía aérea	243	25	105	45	33	20	11	3	0	1
6220 Transporte NO regular por vía aérea	101	14	35	23	15	10	3	0	1	0
6310 Transp-Manipulación de carga	310	32	145	53	38	23	17	1	1	0
6320 Transp-Almacenamiento y depósito, silos, cámaras frigoríficas	153	37	55	20	20	16	4	1	0	0
6331 Transp-Terminal de transporte terrestre, parqueaderos, peajes	5 757	695	786	86	36	27	24	0	1	4 102
6332 Transp-Puertos, muelles, atracaderos	35	8	13	7	4	2	1	0	0	0
6333 Transp-Aeropuertos	15	3	4	2	0	1	4	1	0	0
6339 Transp-Control de tráfico y de navegación	27	6	14	3	2	0	2	0	0	0
6340 Transp-Agencias de viajes	907	129	417	105	51	35	5	0	0	165
6390 Transp-Servicios de mudanza	49	12	25	6	3	3	0	0	0	0
6411 Correo-Telec-Adpostal	418	164	194	24	24	11	1	0	0	0
6412 Correo-Telec-Entrega de correspondencia y paquetes	2 344	720	1 133	196	130	79	36	7	1	42

**Cuadro 30 (continuación)**  
**Total de unidades económicas<sup>1</sup> de servicios y personal ocupado,**  
**por promedio de personas ocupadas en el último mes, según áreas y código CIUU**  
**2005**

Áreas y códigos CIUU <sup>2</sup>	Unidades económicas por promedio de personas ocupadas									
	Total	1	2 a 5	6 a 10	11 a 20	21 a 50	51 a 200	201 a 500	501 y más	No informa
6421 Correo-Telec-Servicios telefónicos, celulares	34 853	18 797	14 542	418	197	142	53	18	7	679
6422 Correo-Telec-Transmisión de datos a través de redes, Internet	4 994	2 250	2 424	146	83	56	25	5	5	0
6423 Correo-Telec-Transmisión de programas de radio y televisión	625	106	171	74	37	14	4	0	8	211
6424 Correo-Telec-Transmisión por cable, televisión por cable y satelital	676	138	273	99	58	32	14	1	0	61
6425 Correo-Telec-Radiobúsqueda, teleconferencias, comunicación aire-tierra	303	119	124	28	17	10	5	0	0	0
6426 Correo-Telec-Venta, arrendamiento, mantenimiento de equipos de comunicación	2 298	899	1 107	144	75	49	19	2	2	1
6511 Intermediación Financiera-Banco de la República	166	14	74	48	20	8	0	1	1	0
6512 Intermediación Financiera-Bancos Comerciales	2 709	45	355	989	798	222	64	10	9	217
6513 Intermediación Financiera-Corporaciones de Ahorro y Vivienda	113	15	46	30	13	7	2	0	0	0
6514 Intermediación Financiera-Corporaciones Financieras	382	49	147	93	57	22	10	4	0	0
6515 Intermediación Financiera-Financiamiento comercial	386	52	177	42	38	16	9	1	0	51
6516 Intermediación Financiera -Megabanco	41	1	6	28	4	0	1	1	0	0
6519 Intermediación Financiera-Otros tipos de intermediación monetaria	451	144	234	41	18	9	4	1	0	0
6591 Intermediación Financiera -Leasing	10	2	4	1	0	0	3	0	0	0
6592 Intermediación Financiera-Fiduciarias	66	7	27	11	3	4	11	3	0	0



**Cuadro 30 (continuación)**  
**Total de unidades económicas<sup>1</sup> de servicios y personal ocupado,**  
**por promedio de personas ocupadas en el último mes, según áreas y código CIUU**  
**2005**

Áreas y códigos CIUU <sup>2</sup>	Unidades económicas por promedio de personas ocupadas									
	Total	1	2 a 5	6 a 10	11 a 20	21 a 50	51 a 200	201 a 500	501 y más	No informa
6593 Intermediación Financiera-Coo- perativas financieras,	869	135	404	181	90	35	16	7	1	0
6594 Intermediación Financiera-Ca- pitalizadoras	38	12	18	2	2	2	1	0	1	0
6595 Intermediación Financiera -Compra de Cartera (Factoring)	32	5	14	8	4	1	0	0	0	0
6596 Intermediación Financiera -Otros tipos de crédito	236	49	119	37	20	5	6	0	0	0
6599 Intermediación Financiera -Prestamistas particulares, so- ciedades de inversión	443	131	242	42	17	8	3	0	0	0
6601 Seguros-Planes de seguros ge- nerales	1 423	308	729	155	106	74	41	7	2	1
6602 Seguros-Planes de seguro de vida	264	63	119	25	20	24	11	2	0	0
6603 Seguros-Planes de reaseguro	65	11	39	8	3	3	1	0	0	0
6604 Seguros-Fondos de pensiones y cesantías	241	31	78	54	39	22	11	5	1	0
6711 Intermediación Financiera -Administración de mercados financieros	591	123	266	101	56	34	8	2	1	0
6712 Intermediación Financiera -Bolsas de valores	116	23	43	16	12	13	9	0	0	0
6713 Intermediación Financiera -Corredores de valores y co- misionistas de bolsa	129	31	61	13	7	7	10	0	0	0
6714 IntermeFinanciera-Holding y actividades conexas	617	31	52	17	6	3	4	0	1	503
6715 Intermediación Financiera -Casas de cambio	948	147	557	44	8	2	6	2	0	182
6719 Intermediación Financiera -Otras actividades de inter- mediación financiera	1 303	328	660	157	84	50	22	2	0	0

**Cuadro 30 (continuación)**  
**Total de unidades económicas<sup>1</sup> de servicios y personal ocupado,**  
**por promedio de personas ocupadas en el último mes, según áreas y código CIUU**  
**2005**

Áreas y códigos CIUU <sup>2</sup>	Unidades económicas por promedio de personas ocupadas									
	Total	1	2 a 5	6 a 10	11 a 20	21 a 50	51 a 200	201 a 500	501 y más	No informa
6721 Seguros-Actividades auxiliares de seguros	643	152	323	73	54	24	13	2	2	0
6722 Seguros-Actividades auxiliares de los fondos de pensiones	210	59	89	30	15	10	6	0	0	1
7010 Inmob Alquiler-Compra venta de bienes propios o arrendados	1 096	405	538	97	38	12	3	0	1	2
7020 Inmob Alquiler-Ventas de casas, edificaciones, lotes; Administración	3 629	759	1 385	360	120	53	18	2	0	932
7111 Inmob Alquiler-Alquiler de equipo de transporte terrestre	429	171	185	30	21	16	3	1	0	2
7112 Inmob Alquiler-Alquiler de equipo de transporte acuático	163	72	63	10	4	8	4	0	0	2
7113 Inmob Alquiler-Alquiler de equipo de transporte aéreo	211	113	82	8	6	1	1	0	0	0
7121 Inmob Alquiler-Alquiler de maquinaria y equipo agropecuario	610	405	180	14	4	3	0	0	0	4
7122 Inmob Alquiler-Alquiler de maquinaria y equipo de construcción	231	66	88	34	29	9	5	0	0	0
7123 Inmob Alquiler-Alquiler de maquinaria y equipo de oficina, computadores	173	98	60	10	3	2	0	0	0	0
7129 Inmob Alquiler-Alquiler de otros tipos de maquinaria y equipo	315	187	97	13	7	1	1	0	0	9
7130 Inmob Alquiler-Alquiler de prendas de vestir, calzado	1 443	697	422	31	3	2	1	0	0	287
7210 Informática-Consultores en equipo de informática	549	219	261	31	19	8	8	3	0	0
7220 Informática-Consultores en programas	588	185	245	79	37	31	9	1	0	1

**Cuadro 30 (continuación)**  
**Total de unidades económicas<sup>1</sup> de servicios y personal ocupado,**  
**por promedio de personas ocupadas en el último mes, según áreas y código CIUU**  
**2005**

Áreas y códigos CIUU <sup>2</sup>	Unidades económicas por promedio de personas ocupadas									
	Total	1	2 a 5	6 a 10	11 a 20	21 a 50	51 a 200	201 a 500	501 y más	No informa
7230 Informática-Procesamiento de datos	841	418	328	43	27	11	11	3	0	0
7240 Informática-Actividades relacionadas con bases de datos	693	281	284	61	33	17	12	1	3	1
7250 Mantenimiento-Reparación computadores, equipos de oficina	5 439	2 218	2 813	253	88	46	18	3	0	0
7290 Informática-Otras actividades de informática	3 370	1 640	1 455	133	89	27	25	1	0	0
7310 ActEmpresarial-Investigación en ciencias naturales e ingeniería	477	92	196	74	54	33	20	4	4	0
7320 ActEmpresarial-Investigación en ciencias sociales y humanidades	283	75	119	48	22	10	5	2	1	1
7411 ActEmpresarial-Abogados y actividades conexas, notarias	11 429	3 607	5 042	376	134	55	21	2	0	2 192
7412 ActEmpresarial-Contadores, auditorías y actividades conexas	2 189	816	1 117	161	40	35	14	3	3	0
7413 ActEmpresarial-Mercadeo, encuestas	720	261	274	66	50	37	23	7	2	0
7414 ActEmpresarial-Asesorías empresariales	4 252	1 114	2 121	549	251	149	56	10	1	1
7421 ActEmpresarial-Arquitectos, ingenieros, topógrafos	2 154	505	959	213	116	68	37	3	1	252
7422 ActEmpresarial-Análisis técnicos	611	170	248	85	53	30	23	2	0	0
7430 ActEmpresarial-Publicidad	2 274	546	938	207	110	56	32	0	1	384
7491 ActEmpresarial-Suministro de personal	720	143	292	84	65	44	63	20	9	0
7492 ActEmpresarial-Seguridad privada	742	47	122	80	51	77	86	29	17	233
7493 ActEmpresarial-Limpieza de edificios y actividades conexas	273	71	112	33	20	16	17	4	0	0

**Cuadro 30 (continuación)**  
**Total de unidades económicas<sup>1</sup> de servicios y personal ocupado,**  
**por promedio de personas ocupadas en el último mes, según áreas y código CIUU**  
**2005**

Áreas y códigos CIUU <sup>2</sup>	Unidades económicas por promedio de personas ocupadas									
	Total	1	2 a 5	6 a 10	11 a 20	21 a 50	51 a 200	201 a 500	501 y más	No informa
7494 ActEmpresarial-Fotografía	733	286	287	33	13	4	2	0	3	105
7495 ActEmpresarial-Actividades de envase y empaque	619	215	249	71	30	28	19	3	3	1
7499 ActEmpresarial-Tramitación y elaboración de documentos, asesores	2 050	461	769	108	72	43	12	4	2	579
7512 Actividades ejecutivas de la administración pública en general	0	0	0	0	0	0	0	0	0	0
7513 Regulación de las actividades de organismos que prestan servicios de salud	0	0	0	0	0	0	0	0	0	0
7514 Actividades reguladoras y facilitadoras de la actividad económica	0	0	0	0	0	0	0	0	0	0
7522 LEA-Cuartel, guarnición o estación de policía	711	43	59	99	183	133	61	21	23	89
7523 LEA-Cárcel o centro de rehabilitación penitenciario	175	14	24	16	14	24	61	3	2	17
7524 Actividades de la policía y protección civil	0	0	0	0	0	0	0	0	0	0
7530 Seguros-Oficinas administrativas del SEGURO SOCIAL	144	54	44	21	10	7	4	2	2	0
8011 Educación-Preescolar	10 766	3 710	5 314	987	481	150	22	0	1	101
8012 Educación-Primaria	7 324	2 198	2 582	1 405	813	274	40	3	1	8
8021 Educación-Secundaria (grados 6, 7, 8 y 9)	1 892	82	204	295	490	471	197	7	0	146
8022 Educación-Media (grados 10 y 11)	936	21	52	103	232	354	164	9	0	1
8030 Educación-Laboral especial	1 231	551	391	103	85	31	18	51	0	1
8041 Educación Combinada-Preescolar y básica primaria	2 935	980	1 149	458	264	72	8	1	2	1

**Cuadro 30 (continuación)**  
**Total de unidades económicas<sup>1</sup> de servicios y personal ocupado,**  
**por promedio de personas ocupadas en el último mes, según áreas y código CIU**  
**2005**

Áreas y códigos CIU <sup>2</sup>	Unidades económicas por promedio de personas ocupadas									
	Total	1	2 a 5	6 a 10	11 a 20	21 a 50	51 a 200	201 a 500	501 y más	No informa
8042 Educación Combinada-Preescolar, básica primaria y básica secundaria	608	94	131	99	122	106	54	1	0	1
8043 Educación Combinada-Preescolar, básica primaria, básica secundaria y	1 467	235	298	124	236	350	208	12	4	0
8044 Educación Combinada-básica primaria, básica secundaria	598	155	134	112	85	78	30	4	0	0
8045 Educación Combinada-básica primaria, básica secundaria y media	418	35	60	55	102	107	57	2	0	0
8046 Educación Combinada-básica secundaria y media	500	62	93	90	116	93	37	0	3	6
8050 Educación-Universidades y educación superior	1 853	255	487	280	286	227	171	48	29	70
8060 Educación-Educación No formal	2 869	672	1 193	458	336	141	45	7	0	17
8511 Salud,SerSociales-Hospitales, clínicas, IPS	2 760	373	570	393	380	428	323	76	29	188
8512 Salud,SerSociales-Centros de salud, consultorios médicos	14 005	4 235	6 557	1 136	665	461	187	11	9	744
8513 Salud,SerSociales-Consultorios odontológicos	10 222	4 131	5 328	431	187	95	21	0	0	29
8514 Salud,SerSoc-Actividades de apoyo diagnóstico	3 124	1 030	1 450	331	187	84	37	5	0	0
8515 Salud,SerSociales-Actividades de apoyo terapéutico	2 629	1 064	1 109	245	139	60	12	0	0	0
8519 Salud,SerSociales-Servicio de ambulancias	194	45	68	27	28	16	8	2	0	0
8520 Salud,SerSociales-Actividades veterinarias	1 240	445	718	55	12	7	3	0	0	0

**Cuadro 30 (continuación)**  
**Total de unidades económicas<sup>1</sup> de servicios y personal ocupado,**  
**por promedio de personas ocupadas en el último mes, según áreas y código CIU**  
**2005**

Áreas y códigos CIU <sup>2</sup>	Unidades económicas por promedio de personas ocupadas									
	Total	1	2 a 5	6 a 10	11 a 20	21 a 50	51 a 200	201 a 500	501 y más	No informa
8531 Salud, SerSociales-Orfanatos, albergues infantiles, guarderías con internad	3 165	1 191	1 156	272	195	72	23	2	0	254
8532 Salud, SerSociales-Casa-cunas diurnas, actividades de caridad	4 872	1 254	962	140	86	25	8	1	1	2 395
9000 Salud, SerSociales-Recolección de basuras, eliminación de desperdicios	789	164	334	95	77	60	41	13	3	2
9111 Asociación-Organizaciones empresariales y de empleadores	2 948	818	1 305	346	188	149	117	15	10	0
9112 Asociación-Organizaciones profesionales	1 749	396	767	109	48	24	19	8	1	377
9120 Asociación-Sindicatos	536	186	197	49	24	21	8	0	1	50
9191 Asociación-Organizaciones religiosas	10 629	1 321	1 225	235	137	89	44	3	1	7 574
9192 Asociación-Organizaciones políticas	376	130	180	22	20	19	5	0	0	0
9199 Asociación-Organizaciones de jóvenes, de comunidades, deportivas	1 227	452	499	154	74	38	6	1	1	2
9211 Esparcimiento-Producción y distribución de filmes y videocintas	852	505	300	25	10	10	1	0	0	1
9212 Esparcimiento-Cines	223	80	90	17	15	17	4	0	0	0
9213 Correo-Telec-Producción de radio y/o televisión	879	161	421	171	63	44	14	1	4	0
9214 Esparcimiento-Teatros, Actividades musicales y artísticas	1 065	406	450	122	62	20	5	0	0	0
9219 Esparcimiento-Parques de diversiones, circos, salas de baile	590	121	225	55	29	15	6	3	0	136
9220 Esparcimiento-Agencias de noticias	91	25	43	16	3	3	1	0	0	0
9231 Esparcimiento-Bibliotecas y archivos	178	75	71	13	13	3	3	0	0	0

**Cuadro 30 (continuación)**  
**Total de unidades económicas<sup>1</sup> de servicios y personal ocupado,**  
**por promedio de personas ocupadas en el último mes, según áreas y código CIU**  
**2005**

Áreas y códigos CIU <sup>2</sup>	Unidades económicas por promedio de personas ocupadas									
	Total	1	2 a 5	6 a 10	11 a 20	21 a 50	51 a 200	201 a 500	501 y más	No informa
9232 Esparcimiento-Museos	113	43	46	7	10	4	2	1	0	0
9233 Esparcimiento-Jardines botánicos, zoológicos, parques nacionales	146	52	61	15	10	4	4	0	0	0
9241 Esparcimiento-Actividades deportivas	5 081	1 143	1 094	170	103	34	26	8	1	2 502
9242 Esparcimiento-Juegos de video, chance, juegos de azar	16 172	5 926	2 613	176	97	66	22	3	0	7 269
9249 Esparcimiento-Otras actividades de esparcimiento	6 323	2 923	2 639	351	157	86	38	5	2	122
9301 Otros Servicios-Lavanderías, lavasecos	5 716	2 726	2 429	239	102	51	21	3	2	143
9302 Otros Servicios-Salones de belleza, peluquerías, tratamientos de belleza	40 191	22 356	11 412	921	234	67	7	1	2	5 191
9303 Otros Servicios-Funerarias y pompas fúnebres	2 155	706	746	160	66	61	16	2	1	397
9309 Otros Servicios-Baños turcos, masajes, prostíbulos, astrología	1 130	368	441	102	60	16	5	0	0	138
0000 No informa	0	0	0	0	0	0	0	0	0	0
<b>00 Total nacional Cabecera</b>	<b>449 417</b>	<b>159 321</b>	<b>197 071</b>	<b>27 937</b>	<b>14 119</b>	<b>8 313</b>	<b>3 983</b>	<b>645</b>	<b>251</b>	<b>37 777</b>
Total 4511 Trabajos de demolición, preparación de terrenos para la construcción	95	13	48	13	9	4	1	0	0	7
4512 Trabajos de preparación de obras civiles	339	56	149	47	47	19	19	1	1	0
4521 Construcción de edificaciones para uso residencial, trabajos de alba	3 024	622	1 543	404	201	130	60	2	0	62

**Cuadro 30 (continuación)**  
**Total de unidades económicas<sup>1</sup> de servicios y personal ocupado,**  
**por promedio de personas ocupadas en el último mes, según áreas y código CIU**  
**2005**

Áreas y códigos CIU <sup>2</sup>	Unidades económicas por promedio de personas ocupadas									
	Total	1	2 a 5	6 a 10	11 a 20	21 a 50	51 a 200	201 a 500	501 y más	No informa
4522 Construcción de edificaciones para uso NO residencial	1 403	274	669	222	124	71	37	6	0	0
4530 Construcción de obras de ingeniería civil	2 121	285	918	431	214	165	95	10	3	0
4541 Instalaciones hidráulicas y trabajos conexos	237	61	118	19	20	13	6	0	0	0
4542 Trabajos de electricidad	264	46	95	57	32	23	11	0	0	0
4543 Trabajos de instalación de equipo	37	7	16	7	5	0	2	0	0	0
4549 Otros trabajos de acondicionamiento	438	108	213	62	33	12	8	2	0	0
4551 Instalación de vidrios y ventanas	568	229	282	39	8	5	4	0	1	0
4552 Trabajos de pintura y terminación de muros y pisos	287	94	147	31	8	5	2	0	0	0
4559 Otros trabajos de terminación y acabado de edificaciones y obras civiles	933	234	518	111	43	19	7	1	0	0
4560 Inmob Alquiler-Alquiler de equipo para demolición y construcción	174	49	86	22	9	7	1	0	0	0
5511 Alojamiento -Hotel, hostel, apartahotel	6 371	1 508	3 656	659	210	144	65	9	1	119
5512 Alojamiento -Residencias, moteles y amoblados	3 896	1 336	1 865	209	97	40	5	0	1	343
5513 Alojamiento -Centro vacacional, zona de camping	513	150	247	38	30	21	12	2	0	13
5519 Alojamiento -Otros tipos de alojamiento	6 448	3 476	2 188	371	181	83	66	9	4	70
5521 Restaurantes Servicio a la mesa	37 242	5 197	27 431	3 289	678	277	34	8	3	325
5522 Café-Frutería Servicio a la mesa	32 785	13 122	18 342	928	130	26	4	0	1	232



**Cuadro 30 (continuación)**  
**Total de unidades económicas<sup>1</sup> de servicios y personal ocupado,**  
**por promedio de personas ocupadas en el último mes, según áreas y código CIUU**  
**2005**

Áreas y códigos CIUU <sup>2</sup>	Unidades económicas por promedio de personas ocupadas									
	Total	1	2 a 5	6 a 10	11 a 20	21 a 50	51 a 200	201 a 500	501 y más	No informa
5523 Restaurantes Autoservicio	3 116	506	1 949	417	151	73	16	3	1	0
5524 Café-Frutería Autoservicio	6 869	3 201	3 312	262	62	22	9	0	0	1
5529 Otros expendios de comida	35 081	16 266	17 166	800	197	80	21	1	1	549
5530 Expendio de bebidas alcohólicas	27 712	13 321	12 384	1 036	289	62	14	0	0	606
6010 Transporte Vía férrea	151	34	55	9	16	28	8	1	0	0
6021 Transporte urbano colectivo regular de pasajeros	722	164	237	70	59	86	70	28	8	0
6022 Transporte intermunicipal colectivo regular de pasajeros	1 569	391	746	125	105	100	80	14	8	0
6023 Transporte internacional colectivo regular de pasajeros	235	65	102	20	21	12	14	0	1	0
6031 Transporte No regular individual de pasajeros	570	149	233	72	51	46	17	2	0	0
6032 Transporte colectivo No regular	663	152	295	57	56	55	38	9	1	0
6039 Transporte Terrestre Otros tipos de transporte	306	83	116	38	25	31	12	1	0	0
6041 Transporte municipal de carga por carretera	578	97	266	90	45	53	24	2	1	0
6042 Transporte intermunicipal de carga por carretera	1 291	207	634	175	112	94	56	11	2	0
6043 Transporte internacional de carga por carretera	296	34	143	47	27	22	18	4	1	0
6044 Alquiler de vehículos de carga con conductor	563	92	265	86	72	30	12	4	2	0
6050 Transporte por tuberías	22	2	10	5	3	1	1	0	0	0
6111 Transporte Marítimo internacional	146	9	72	32	20	9	4	0	0	0
6112 Transporte Marítimo entre puertos colombianos	106	12	58	13	15	7	1	0	0	0
6120 Transporte Fluvial	120	21	63	15	12	6	3	0	0	0

**Cuadro 30 (continuación)**  
**Total de unidades económicas<sup>1</sup> de servicios y personal ocupado,**  
**por promedio de personas ocupadas en el último mes, según áreas y código CIUU**  
**2005**

Áreas y códigos CIUU <sup>2</sup>	Unidades económicas por promedio de personas ocupadas									
	Total	1	2 a 5	6 a 10	11 a 20	21 a 50	51 a 200	201 a 500	501 y más	No informa
6211 Transporte Regular nacional de pasajeros por vía aérea	237	33	121	37	23	12	4	5	2	0
6212 Transporte Regular nacional de carga por vía aérea	113	9	50	26	16	10	1	1	0	0
6213 Transporte Regular internacional de pasajeros por vía aérea	230	24	113	48	27	14	4	0	0	0
6214 Transporte Regular internacional de carga por vía aérea	217	22	96	38	30	18	9	3	0	1
6220 Transporte NO regular por vía aérea	82	10	29	18	13	8	3	0	1	0
6310 Transp-Manipulación de carga	301	29	141	52	38	22	17	1	1	0
6320 Transp-Almacenamiento y depósito, silos, cámaras frigoríficas	143	35	54	19	15	15	4	1	0	0
6331 Transp-Terminales de transporte terrestre, parqueaderos, peajes	5 685	690	772	86	34	26	24	0	1	4 052
6332 Transp-Puertos, muelles, atracaderos	35	8	13	7	4	2	1	0	0	0
6333 Transp-Aeropuertos	13	2	3	2	0	1	4	1	0	0
6339 Transp-Control de tráfico y de navegación	27	6	14	3	2	0	2	0	0	0
6340 Transp-Agencias de viajes	892	125	416	105	51	35	5	0	0	155
6390 Transp-Servicios de mudanza	48	12	24	6	3	3	0	0	0	0
6411 Correo-Telec-Adpostal	408	157	191	24	24	11	1	0	0	0
6412 Correo-Telec-Entrega de correspondencia y paquetes	2 295	691	1 117	195	130	78	36	7	1	40
6421 Correo-Telec-Servicios telefónicos, celulares	32 980	17 416	14 100	409	196	142	53	18	7	639
6422 Correo-Telec-Transmisión de datos a través de redes, Internet	4 897	2 185	2 395	144	82	56	25	5	5	0

**Cuadro 30 (continuación)**  
**Total de unidades económicas<sup>1</sup> de servicios y personal ocupado,**  
**por promedio de personas ocupadas en el último mes, según áreas y código CIU**  
**2005**

Áreas y códigos CIU <sup>2</sup>	Unidades económicas por promedio de personas ocupadas									
	Total	1	2 a 5	6 a 10	11 a 20	21 a 50	51 a 200	201 a 500	501 y más	No informa
6423 Correo-Telec-Transmisión de programas de radio y televisión	589	96	156	73	36	14	4	0	8	202
6424 Correo-Telec-Transmisión por cable, televisión por cable y satelital	655	130	268	98	58	32	13	1	0	55
6425 Correo-Telec-Radiobúsqueda, teleconferencias, comunicación aire-tierra	283	107	117	27	17	10	5	0	0	0
6426 Correo-Telec-Venta, arrendamiento, mantenimiento de equipos de comunicación	2 263	873	1 098	144	75	49	19	2	2	1
6511 Intermediación Financiera -Banco de la República	164	12	74	48	20	8	0	1	1	0
6512 Intermediación Financiera -Bancos Comerciales	2 700	43	351	988	798	222	64	10	9	215
6513 Intermediación Financiera -Corporaciones de Ahorro y Vivienda	112	15	45	30	13	7	2	0	0	0
6514 Intermediación Financiera -Corporaciones Financieras	381	48	147	93	57	22	10	4	0	0
6515 Intermediación Financiera -Financiamiento comercial	384	51	176	42	38	16	9	1	0	51
6516 Intermediación Financiera -Megabanco	41	1	6	28	4	0	1	1	0	0
6519 IntermeFinanciera-Otros tipos de intermediación monetaria	448	143	234	39	18	9	4	1	0	0
6591 Intermediación Financiera -Leasing	10	2	4	1	0	0	3	0	0	0
6592 Intermediación Financiera -Fiduciarias	66	7	27	11	3	4	11	3	0	0
6593 Intermediación Financiera -Cooperativas financieras	862	130	404	181	89	35	15	7	1	0

**Cuadro 30 (continuación)**  
**Total de unidades económicas<sup>1</sup> de servicios y personal ocupado,**  
**por promedio de personas ocupadas en el último mes, según áreas y código CIUU**  
**2005**

Áreas y códigos CIUU <sup>2</sup>	Unidades económicas por promedio de personas ocupadas									
	Total	1	2 a 5	6 a 10	11 a 20	21 a 50	51 a 200	201 a 500	501 y más	No informa
6594 Intermediación Financiera -Capitalizadoras	37	11	18	2	2	2	1	0	1	0
6595 Intermediación Financiera -Compra de Cartera (Factoring)	32	5	14	8	4	1	0	0	0	0
6596 Intermediación Financiera -Otros tipos de crédito	233	49	117	37	19	5	6	0	0	0
6599 Intermediación Financiera -Prestamistas particulares, sociedades de inversión	443	131	242	42	17	8	3	0	0	0
6601 Seguros-Planes de seguros generales	1 417	305	727	154	106	74	41	7	2	1
6602 Seguros-Planes de seguro de vida	264	63	119	25	20	24	11	2	0	0
6603 Seguros-Planes de reaseguro	62	11	36	8	3	3	1	0	0	0
6604 Seguros-Fondos de pensiones y cesantías	240	31	77	54	39	22	11	5	1	0
6711 Intermediación Financiera -Administración de mercados financieros	589	123	265	101	55	34	8	2	1	0
6712 Intermediación Financiera -Bolsas de valores	116	23	43	16	12	13	9	0	0	0
6713 Intermediación Financiera -Corredores de valores y comisionistas de bolsa	128	30	61	13	7	7	10	0	0	0
6714 Intermediación Financiera -Holding y actividades conexas	592	30	49	16	6	3	4	0	1	483
6715 Intermediación Financiera -Casas de cambio	936	147	557	44	8	2	6	2	0	170
6719 Intermediación Financiera -Otras actividades de intermediación financiera	1 295	325	656	156	84	50	22	2	0	0
6721 Seguros-Actividades auxiliares de seguros	641	151	322	73	54	24	13	2	2	0

**Cuadro 30 (continuación)**  
**Total de unidades económicas<sup>1</sup> de servicios y personal ocupado,**  
**por promedio de personas ocupadas en el último mes, según áreas y código CIU**  
**2005**

Áreas y códigos CIU <sup>2</sup>	Unidades económicas por promedio de personas ocupadas									
	Total	1	2 a 5	6 a 10	11 a 20	21 a 50	51 a 200	201 a 500	501 y más	No informa
6722 Seguros-Actividades auxiliares de los fondos de pensiones	206	56	88	30	15	10	6	0	0	1
7010 Inmob-Alquiler-Compra venta de bienes propios o arrendados	1 050	377	523	97	38	12	1	0	0	2
7020 Inmob-Alquiler-Ventas de casas, edificaciones, lotes; Administración	3 593	746	1 376	359	120	52	18	2	0	920
7111 Inmob-Alquiler-Alquiler de equipo de transporte terrestre	407	160	177	30	20	16	2	1	0	1
7112 Inmob-Alquiler-Alquiler de equipo de transporte acuático	137	59	54	8	4	7	4	0	0	1
7113 Inmob-Alquiler-Alquiler de equipo de transporte aéreo	169	85	69	7	6	1	1	0	0	0
7121 Inmob-Alquiler-Alquiler de maquinaria y equipo agropecuario	550	377	155	11	3	1	0	0	0	3
7122 Inmob-Alquiler-Alquiler de maquinaria y equipo de construcción	215	60	85	32	27	8	3	0	0	0
7123 Inmob-Alquiler-Alquiler de maquinaria y equipo de oficina, computadores	167	94	58	10	3	2	0	0	0	0
7129 Inmob-Alquiler-Alquiler de otros tipos de maquinaria y equipo	303	181	92	12	7	1	1	0	0	9
7130 Inmob-Alquiler-Alquiler de prendas de vestir, calzado, Informática-Consultores en equipo de informática	1 420	682	417	31	3	2	1	0	0	284
7210 Informática-Consultores en equipo de informática	538	210	260	30	19	8	8	3	0	0
7220 Informática-Consultores en programas	574	177	242	79	37	28	9	1	0	1
7230 Informática-Procesamiento de datos	810	396	321	43	25	11	11	3	0	0

**Cuadro 30 (continuación)**  
**Total de unidades económicas<sup>1</sup> de servicios y personal ocupado,**  
**por promedio de personas ocupadas en el último mes, según áreas y código CIUU**  
**2005**

Áreas y códigos CIUU <sup>2</sup>	Total	Unidades económicas por promedio de personas ocupadas								
		1	2 a 5	6 a 10	11 a 20	21 a 50	51 a 200	201 a 500	501 y más	No informa
7240 Informática-Actividades relacionadas con bases de datos	677	269	280	61	33	17	12	1	3	1
7250 Mantenimiento-Reparación computadores, equipos de oficina	5 380	2 179	2 797	253	87	44	18	2	0	0
7290 Informática-Otras actividades de informática	3 277	1 578	1 426	132	89	27	25	0	0	0
7310 ActEmpresarial-Investigación en ciencias naturales e ingeniería	405	84	163	65	47	26	14	2	4	0
7320 ActEmpresarial-Investigación en ciencias sociales y humanidades	263	70	110	45	21	10	5	1	0	1
7411 ActEmpresarial-Abogados y actividades conexas, notarias	11 411	3 598	5 036	376	133	54	21	2	0	2 191
7412 ActEmpresarial-Contadores, auditorías y actividades conexas	2 173	810	1 108	160	40	35	14	3	3	0
7413 ActEmpresarial-Mercadeo, encuestas	621	196	250	62	47	35	22	7	2	0
7414 ActEmpresarial-Asesorías empresariales	4 185	1 084	2 098	544	247	146	54	10	1	1
7421 ActEmpresarial-Arquitectos, ingenieros, topógrafos	2 120	498	950	211	111	66	36	3	1	244
7422 ActEmpresarial-Análisis técnicos	565	148	231	83	50	29	22	2	0	0
7430 ActEmpresarial-Publicidad	2 248	532	929	207	110	56	32	0	1	381
7491 ActEmpresarial-Suministro de personal	664	126	266	79	62	42	62	19	8	0
7492 ActEmpresarial-Seguridad privada	734	46	121	80	51	77	85	28	17	229
7493 ActEmpresarial-Limpieza de edificios y actividades conexas	265	69	107	32	20	16	17	4	0	0
7494 ActEmpresarial-Fotografía	703	266	281	33	13	4	2	0	3	101
7495 ActEmpresarial-Actividades de envase y empaque	466	154	187	60	24	23	15	0	2	1

**Cuadro 30 (continuación)**  
**Total de unidades económicas<sup>1</sup> de servicios y personal ocupado,**  
**por promedio de personas ocupadas en el último mes, según áreas y código CIU**  
**2005**

Áreas y códigos CIU <sup>2</sup>	Unidades económicas por promedio de personas ocupadas									
	Total	1	2 a 5	6 a 10	11 a 20	21 a 50	51 a 200	201 a 500	501 y más	No informa
7499 ActEmpresarial-Tramitación y elaboración de documentos, asesores	2 005	445	764	107	71	43	12	4	2	557
7512 Actividades ejecutivas de la administración pública en general	0	0	0	0	0	0	0	0	0	0
7513 Regulación de las actividades de organismos que prestan servicios de salud,	0	0	0	0	0	0	0	0	0	0
7514 Actividades reguladoras y facilitadoras de la actividad económica	0	0	0	0	0	0	0	0	0	0
7522 LEA-Cuartel, guarnición o estación de policía	569	35	48	76	150	108	52	19	16	65
7523 LEA-Cárcel o centro de rehabilitación penitenciario	166	12	23	15	13	23	61	3	2	14
7524 Actividades de la policía y protección civil	0	0	0	0	0	0	0	0	0	0
7530 Seguros-Oficinas administrativas del SEGURO SOCIAL	141	53	43	21	10	7	3	2	2	0
8011 Educación-Preescolar	9 743	3 097	4 987	950	462	139	18	0	0	90
8012 Educación-Primaria	3 423	198	1 070	1 153	734	229	33	2	0	4
8021 Educación-Secundaria (grados 6, 7, 8 y 9)	1 496	60	127	202	406	411	179	5	0	106
8022 Educación-Media (grados 10 y 11)	780	17	38	77	180	307	151	9	0	1
8030 Educación-Laboral especial	1 103	469	358	98	81	28	17	51	0	1
8041 Educación Combinada-Preescolar y básica primaria	2 375	675	932	433	253	71	8	1	1	1
8042 Educación Combinada-Preescolar, básica primaria y básica secundaria	535	75	113	80	114	98	53	1	0	1
8043 Educación Combinada-Preescolar, básica primaria, básica secundaria	1 296	198	272	107	203	306	196	11	3	0

**Cuadro 30 (continuación)**  
**Total de unidades económicas<sup>1</sup> de servicios y personal ocupado,**  
**por promedio de personas ocupadas en el último mes, según áreas y código CIU**  
**2005**

Áreas y códigos CIU <sup>2</sup>	Unidades económicas por promedio de personas ocupadas									
	Total	1	2 a 5	6 a 10	11 a 20	21 a 50	51 a 200	201 a 500	501 y más	No informa
8044 Educación Combinada-básica primaria, básica secundaria	458	101	92	97	72	63	30	3	0	0
8045 Educación Combinada-básica primaria, básica secundaria y media	364	27	48	50	87	94	56	2	0	0
8046 Educación Combinada-básica secundaria y media	436	53	85	78	93	84	35	0	2	6
8050 Educación-Universidades y educación superior	1 682	232	437	259	243	215	163	46	26	61
8060 Educación-Educación No formal	2 738	609	1 153	452	323	135	44	7	0	15
8511 Salud,SerSociales-Hospitales, clínicas, IPS	2 651	344	535	372	372	423	322	76	28	179
8512 Salud,SerSociales-Centros de salud, consultorios médicos	13 317	3 920	6 333	1 080	652	457	186	11	9	669
8513 Salud,SerSociales-Consultorios odontológicos	10 136	4 066	5 308	430	187	95	21	0	0	29
8514 Salud,SerSoc-Actividades de apoyo diagnóstico	3 019	964	1 423	327	181	82	37	5	0	0
8515 Salud,SerSociales-Actividades de apoyo terapéutico	2 587	1 050	1 091	240	136	58	12	0	0	0
8519 Salud,SerSociales-Servicio de ambulancias	184	39	65	27	28	15	8	2	0	0
8520 Salud,SerSociales-Actividades veterinarias	1 216	431	710	55	11	6	3	0	0	0
8531 Salud,SerSociales-Orfanatos, albergues infantiles, guarderías con internado	2 782	1 004	1 022	248	185	68	21	1	0	233
8532 Salud,SerSociales-Casa-cunas diurnas, actividades de caridad	4 156	1 079	844	130	79	24	7	1	1	1 991
9000 Salud,SerSociales-Recolección de basuras, eliminación de desperdicios	736	152	314	87	70	57	39	13	3	1



**Cuadro 30 (continuación)**  
**Total de unidades económicas<sup>1</sup> de servicios y personal ocupado,**  
**por promedio de personas ocupadas en el último mes, según áreas y código CIUU**  
**2005**

Áreas y códigos CIUU <sup>2</sup>	Unidades económicas por promedio de personas ocupadas									
	Total	1	2 a 5	6 a 10	11 a 20	21 a 50	51 a 200	201 a 500	501 y más	No informa
9111 Asociación-Organizaciones empresariales y de empleadores	2 594	700	1 153	307	170	131	109	15	9	0
9112 Asociación-Organizaciones profesionales	1 693	380	753	108	46	22	19	8	1	356
9120 Asociación-Sindicatos	473	162	172	43	22	18	7	0	0	49
9191 Asociación-Organizaciones religiosas	8 481	1 041	1 077	204	117	60	37	2	1	5 942
9192 Asociación-Organizaciones políticas	352	121	167	21	20	18	5	0	0	0
9199 Asociación-Organizaciones de jóvenes, de comunidades, de portivas	1 037	364	425	143	65	33	5	1	1	0
9211 Esparcimiento-Producción y distribución de filmes y videocintas	834	492	295	25	10	10	1	0	0	1
9212 Esparcimiento-Cines	219	79	87	17	15	17	4	0	0	0
9213 Correo-Telec-Producción de radio y/o televisión	832	142	397	168	62	44	14	1	4	0
9214 Esparcimiento-Teatros, Actividades musicales y artísticas	1 014	383	429	119	60	19	4	0	0	0
9219 Esparcimiento-Parques de diversiones, circos, salas de baile	469	91	191	53	29	15	4	3	0	83
9220 Esparcimiento-Agencias de noticias	89	24	42	16	3	3	1	0	0	0
9231 Esparcimiento-Bibliotecas y archivos	162	65	65	13	13	3	3	0	0	0
9232 Esparcimiento-Museos	102	35	44	7	9	4	2	1	0	0
9233 Esparcimiento-Jardines botánicos, zoológicos, parques nacionales	115	44	49	11	5	4	2	0	0	0
9241 Esparcimiento-Actividades de portivas	4 109	917	978	157	101	29	22	7	1	1 897

**Cuadro 30 (continuación)**  
**Total de unidades económicas<sup>1</sup> de servicios y personal ocupado,**  
**por promedio de personas ocupadas en el último mes, según áreas y código CIU**  
**2005**

Áreas y códigos CIU <sup>2</sup>	Unidades económicas por promedio de personas ocupadas									
	Total	1	2 a 5	6 a 10	11 a 20	21 a 50	51 a 200	201 a 500	501 y más	No informa
9242 Esparcimiento-Juegos de video, chance, juegos de azar	15 525	5 643	2 503	176	97	66	22	3	0	7 015
9249 Esparcimiento-Otras actividades de esparcimiento	5 455	2 461	2 305	329	144	78	30	5	2	101
9301 Otros Servicios-Lavanderías, lavasecos	5 533	2 631	2 347	234	101	51	21	3	2	143
9302 Otros Servicios-Salones de belleza, peluquerías, tratamientos de belleza	39 040	21 584	11 295	919	234	67	7	1	2	4 931
9303 Otros Servicios-Funerarias y pompas fúnebres	1 983	635	704	157	64	59	16	1	0	347
9309 Otros Servicios-Baños turcos, masajes, prostíbulos, astrología	1 039	335	405	98	57	16	4	0	0	124
0000 No informa	0	0	0	0	0	0	0	0	0	0
<b>00 Total nacional Resto</b>	<b>41 400</b>	<b>18 265</b>	<b>15 062</b>	<b>1 859</b>	<b>1 026</b>	<b>633</b>	<b>223</b>	<b>32</b>	<b>27</b>	<b>4 273</b>
Total	41 400	18 265	15 062	1 859	1 026	633	223	32	27	4 273
4511 Trabajos de demolición, preparación de terrenos para la construcción	9	1	5	0	1	2	0	0	0	0
4512 Trabajos de preparación de obras civiles	28	4	8	7	4	3	2	0	0	0
4521 Construcción de edificaciones para uso residencial, trabajos de alba	211	56	113	18	14	5	2	0	0	3
4522 Construcción de edificaciones para uso NO residencial	91	27	39	10	7	4	4	0	0	0
4530 Construcción de obras de ingeniería civil	62	10	18	3	12	10	8	1	0	0
4541 Instalaciones hidráulicas y trabajos conexos	16	4	9	0	0	1	2	0	0	0
4542 Trabajos de electricidad	9	4	4	0	0	1	0	0	0	0

**Cuadro 30 (continuación)**  
**Total de unidades económicas<sup>1</sup> de servicios y personal ocupado,**  
**por promedio de personas ocupadas en el último mes, según áreas y código CIUU**  
**2005**

Áreas y códigos CIUU <sup>2</sup>	Total	Unidades económicas por promedio de personas ocupadas											
		1	2 a 5	6 a 10	11 a 20	21 a 50	51 a 200	201 a 500	501 y más	No informa			
4543 Trabajos de instalación de equipo	2	0	2	0	0	0	0	0	0	0	0	0	0
4549 Otros trabajos de acondicionamiento	24	6	12	2	2	1	1	0	0	0	0	0	0
4551 Instalación de vidrios y ventanas	48	27	20	0	0	0	1	0	0	0	0	0	0
4552 Trabajos de pintura y terminación de muros y pisos	32	10	17	1	3	1	0	0	0	0	0	0	0
4559 Otros trabajos de terminación y acabado de edificaciones y obras civiles	63	25	35	1	0	1	0	1	0	0	1	0	0
4560 Inmob Alquiler-Alquiler de equipo para demolición y construcción	5	3	1	1	0	0	0	0	0	0	0	0	0
5511 Alojamiento -Hotel, hostel, apartamento	851	226	478	80	33	17	10	0	0	0	0	0	7
5512 Alojamiento -Residencias, moteles y amoblados	436	162	193	29	25	8	1	0	0	0	0	0	18
5513 Alojamiento -Centro vacacional, zona de camping	852	166	369	79	48	37	11	2	1	139	0	0	0
5519 Alojamiento -Otros tipos de alojamiento	912	467	315	51	41	27	5	0	1	5	0	0	0
5521 Restaurantes Servicio a la mesa	4 667	1 052	2 961	409	108	26	7	0	0	104	0	0	0
5522 Café-Frutería Servicio a la mesa	3 208	1 794	1 320	41	5	2	0	0	1	45	0	0	0
5523 Restaurantes Autoservicio	203	69	95	21	13	4	1	0	0	0	0	0	0
5524 Café-Frutería Autoservicio	722	434	272	7	7	1	1	0	0	0	0	0	0
5529 Otros expendios de comida	3 717	2 051	1 500	74	29	8	3	2	0	50	0	0	0
5530 Expendio de bebidas alcohólicas	4 621	2 580	1 776	64	19	6	0	1	175	0	0	0	0
6010 Transporte Vía férrea	12	6	3	2	0	0	1	0	0	0	0	0	0
6021 Transporte urbano colectivo regular de pasajeros	34	14	7	0	3	6	4	0	0	0	0	0	0
6022 Transporte intermunicipal colectivo regular de pasajeros	71	34	24	2	1	1	7	2	0	0	0	0	0
6023 Transporte internacional colectivo regular de pasajeros	12	4	3	0	2	3	0	0	0	0	0	0	0
6031 Transporte No regular individual de pasajeros	24	17	2	0	3	2	0	0	0	0	0	0	0

**Cuadro 30 (continuación)**  
**Total de unidades económicas<sup>1</sup> de servicios y personal ocupado,**  
**por promedio de personas ocupadas en el último mes, según áreas y código CIUU**  
**2005**

Áreas y códigos CIUU <sup>2</sup>	Unidades económicas por promedio de personas ocupadas									
	Total	1	2 a 5	6 a 10	11 a 20	21 a 50	51 a 200	201 a 500	501 y más	No informa
6032 Transporte colectivo No regular	39	21	14	2	1	1	0	0	0	0
6039 Transporte Terrestre Otros tipos de transporte	47	31	14	0	0	2	0	0	0	0
6041 Transporte municipal de carga por carretera	40	19	12	0	4	2	2	1	0	0
6042 Transporte intermunicipal de carga por carretera	41	10	13	8	5	5	0	0	0	0
6043 Transporte internacional de carga por carretera	17	5	8	2	2	0	0	0	0	0
6044 Alquiler de vehículos de carga con conductor	37	16	11	4	4	2	0	0	0	0
6050 Transporte por tuberías	3	0	0	1	2	0	0	0	0	0
6111 Transporte Marítimo internacional	2	0	2	0	0	0	0	0	0	0
6112 Transporte Marítimo entre puertos colombianos	3	2	1	0	0	0	0	0	0	0
6120 Transporte Fluvial	32	10	16	4	0	1	1	0	0	0
6211 Transporte Regular nacional de pasajeros por vía aérea	20	1	6	5	2	5	1	0	0	0
6212 Transporte Regular nacional de carga por vía aérea	5	0	4	1	0	0	0	0	0	0
6213 Transporte Regular internacional de pasajeros por vía aérea	15	2	8	3	0	0	2	0	0	0
6214 Transporte Regular internacional de carga por vía aérea	26	3	9	7	3	2	2	0	0	0
6220 Transporte NO regular por vía aérea	19	4	6	5	2	2	0	0	0	0
6310 Transp-Manipulación de carga	9	3	4	1	0	1	0	0	0	0
6320 Transp-Almacenamiento y depósito, silos, cámaras frigoríficas	10	2	1	1	5	1	0	0	0	0
6331 Transp-Terminales de transporte terrestre, parqueaderos, peajes	72	5	14	0	2	1	0	0	0	50
6332 Transp-Puertos, muelles, atracaderos	0	0	0	0	0	0	0	0	0	0

**Cuadro 30 (continuación)**  
**Total de unidades económicas<sup>1</sup> de servicios y personal ocupado,**  
**por promedio de personas ocupadas en el último mes, según áreas y código CIU**  
**2005**

Áreas y códigos CIU <sup>2</sup>		1	2 a 5	6 a 10	11 a 20	21 a 50	51 a 200	201 a 500	501 y más	No informa
6333	Transp-Aeropuertos	2	1	0	0	0	0	0	0	0
6339	Transp-Control de tráfico y de navegación	0	0	0	0	0	0	0	0	0
6340	Transp-Agencias de viajes	15	4	1	0	0	0	0	0	10
6390	Transp-Servicios de mudanza	1	0	1	0	0	0	0	0	0
6411	Correo-Telec-Adpostal	10	7	3	0	0	0	0	0	0
6412	Correo-Telec-Entrega de correspondencia y paquetes	49	29	16	1	1	0	0	0	2
6421	Correo-Telec-Servicios telefónicos, celulares	1 873	1 381	442	9	1	0	0	0	40
6422	Correo-Telec-Transmisión de datos a través de redes, Internet	97	65	29	2	1	0	0	0	0
6423	Correo-Telec-Transmisión de programas de radio y televisión	36	10	15	1	1	0	0	0	9
6424	Correo-Telec-Transmisión por cable, televisión por cable y satelital	21	8	5	1	0	1	0	0	6
6425	Correo-Telec-Radiobúsqueda, teleconferencias, comunicación aire-tierra	20	12	7	1	0	0	0	0	0
6426	Correo-Telec-Venta, arrendamiento, mantenimiento de equipos de comunicación	35	26	9	0	0	0	0	0	0
6511	Intermediación Financiera -Banco de la República	2	2	0	0	0	0	0	0	0
6512	Intermediación Financiera -Bancos Comerciales	9	2	4	1	0	0	0	0	2
6513	Intermediación Financiera -Corporaciones de Ahorro y Vivienda	1	0	1	0	0	0	0	0	0
6514	Intermediación Financiera -Corporaciones Financieras	1	1	0	0	0	0	0	0	0

**Cuadro 30 (continuación)**  
**Total de unidades económicas<sup>1</sup> de servicios y personal ocupado,**  
**por promedio de personas ocupadas en el último mes, según áreas y código CIUU**  
**2005**

Áreas y códigos CIUU <sup>2</sup>	Unidades económicas por promedio de personas ocupadas									
	Total	1	2 a 5	6 a 10	11 a 20	21 a 50	51 a 200	201 a 500	501 y más	No informa
6515 Intermediación Financiera	2	1	1	0	0	0	0	0	0	0
-Financiamiento comercial										
6516 Intermediación Financiera	0	0	0	0	0	0	0	0	0	0
-Megabanco										
6519 IntermeFinanciera-Otros tipos de intermediación monetaria	3	1	0	2	0	0	0	0	0	0
6591 Intermediación Financiera	0	0	0	0	0	0	0	0	0	0
-Leasing										
6592 Intermediación Financiera	0	0	0	0	0	0	0	0	0	0
-Fiduciarias										
6593 Intermediación Financiera	7	5	0	0	1	0	1	0	0	0
-Cooperativas financieras,										
6594 Intermediación Financiera	1	1	0	0	0	0	0	0	0	0
-Capitalizadoras										
6595 Intermediación Financiera	0	0	0	0	0	0	0	0	0	0
-Compra de Cartera (Factoring)										
6596 Intermediación Financiera	3	0	2	0	1	0	0	0	0	0
-Otros tipos de crédito										
6599 Intermediación Financiera	0	0	0	0	0	0	0	0	0	0
-Prestamistas particulares, sociedades de inversión										
6601 Seguros-Planes de seguros generales	6	3	2	1	0	0	0	0	0	0
6602 Seguros-Planes de seguro de vida	0	0	0	0	0	0	0	0	0	0
6603 Seguros-Planes de reaseguro	3	0	3	0	0	0	0	0	0	0
6604 Seguros-Fondos de pensiones y cesantías	1	0	1	0	0	0	0	0	0	0
6711 Intermediación Financiera	2	0	1	0	1	0	0	0	0	0
-Administración de mercados financieros										
6712 Intermediación Financiera	0	0	0	0	0	0	0	0	0	0
-Bolsas de valores										

**Cuadro 30 (continuación)**  
**Total de unidades económicas<sup>1</sup> de servicios y personal ocupado,**  
**por promedio de personas ocupadas en el último mes, según áreas y código CIU**  
**2005**

Áreas y códigos CIU <sup>2</sup>	Unidades económicas por promedio de personas ocupadas									
	Total	1	2 a 5	6 a 10	11 a 20	21 a 50	51 a 200	201 a 500	501 y más	No informa
6713 Intermediación Financiera -Corredores de valores y comisionistas de bolsa	1	1	0	0	0	0	0	0	0	0
6714 Intermediación Financiera -Casas de cambio	25	1	3	1	0	0	0	0	0	20
6715 Intermediación Financiera -Otras actividades de intermediación financiera	12	0	0	0	0	0	0	0	0	12
6721 Seguros-Actividades auxiliares de seguros	8	3	4	1	0	0	0	0	0	0
6722 Seguros-Actividades auxiliares de los fondos de pensiones	2	1	1	0	0	0	0	0	0	0
7010 Inmob Alquiler-Compra venta de bienes propios o arrendados	4	3	1	0	0	0	0	0	0	0
7020 Inmob Alquiler-Ventas de casas, edificaciones, lotes; Administración	46	28	15	0	0	0	2	0	1	0
7111 Inmob Alquiler-Alquiler de equipo de transporte terrestre	36	13	9	1	0	1	0	0	0	12
7112 Inmob Alquiler-Alquiler de equipo de transporte acuático	22	11	8	0	1	0	1	0	0	1
7113 Inmob Alquiler-Alquiler de equipo de transporte aéreo	26	13	9	2	0	1	0	0	0	1
7121 Inmob Alquiler-Alquiler de maquinaria y equipo agropecuario	42	28	13	1	0	0	0	0	0	0
7122 Inmob Alquiler-Alquiler de maquinaria y equipo de construcción	60	28	25	3	1	2	0	0	0	1
7123 Inmob Alquiler-Alquiler de maquinaria y equipo de oficina, computadores	16	6	3	2	2	1	2	0	0	0
	6	4	2	0	0	0	0	0	0	0

**Cuadro 30 (continuación)**  
**Total de unidades económicas<sup>1</sup> de servicios y personal ocupado,**  
**por promedio de personas ocupadas en el último mes, según áreas y código CIU**  
**2005**

Áreas y códigos CIU <sup>2</sup>	Unidades económicas por promedio de personas ocupadas									
	Total	1	2 a 5	6 a 10	11 a 20	21 a 50	51 a 200	201 a 500	501 y más	No informa
7129 Inmob Alquiler-Alquiler de otros tipos de maquinaria y equipo	12	6	5	1	0	0	0	0	0	0
7130 Inmob Alquiler-Alquiler de prendas de vestir, calzado,	23	15	5	0	0	0	0	0	0	3
7210 Informática-Consultores en equipo de informática	11	9	1	1	0	0	0	0	0	0
7220 Informática-Consultores en programas	14	8	3	0	0	3	0	0	0	0
7230 Informática-Procesamiento de datos	31	22	7	0	2	0	0	0	0	0
7240 Informática-Actividades relacionadas con bases de datos	16	12	4	0	0	0	0	0	0	0
7250 Mantenimiento-Reparación, computadores, equipos de oficina	59	39	16	0	1	2	0	1	0	0
7290 Informática-Otras actividades de informática	93	62	29	1	0	0	0	1	0	0
7310 ActEmpresarial-Investigación en Ciencias naturales e ingeniería	72	8	33	9	7	7	6	2	0	0
7320 ActEmpresarial-Investigación en Ciencias sociales y humanidades	20	5	9	3	1	0	0	1	1	0
7411 ActEmpresarial-Abogados y actividades conexas, notarias	18	9	6	0	1	1	0	0	0	1
7412 ActEmpresarial-Contadores, auditorías y actividades conexas	16	6	9	1	0	0	0	0	0	0
7413 ActEmpresarial-Mercadeo, encuestas	99	65	24	4	3	2	1	0	0	0
7414 ActEmpresarial-Asesorías empresariales	67	30	23	5	4	3	2	0	0	0
7421 ActEmpresarial-Arquitectos, ingenieros, topógrafos	34	7	9	2	5	2	1	0	0	8
7422 ActEmpresarial-Análisis técnicos	46	22	17	2	3	1	1	0	0	0
7430 ActEmpresarial-Publicidad	26	14	9	0	0	0	0	0	0	3



**Cuadro 30 (continuación)**  
**Total de unidades económicas<sup>1</sup> de servicios y personal ocupado,**  
**por promedio de personas ocupadas en el último mes, según áreas y código CIU**  
**2005**

Áreas y códigos CIU <sup>2</sup>	Unidades económicas por promedio de personas ocupadas									
	Total	1	2 a 5	6 a 10	11 a 20	21 a 50	51 a 200	201 a 500	501 y más	No informa
7491 ActEmpresarial-Suministro de personal	56	17	26	5	3	2	1	1	1	0
7492 ActEmpresarial-Seguridad privada	8	1	1	0	0	0	1	1	0	4
7493 ActEmpresarial-Limpieza de edificios y actividades conexas	8	2	5	1	0	0	0	0	0	0
7494 ActEmpresarial-Fotografía	30	20	6	0	0	0	0	0	0	4
7495 ActEmpresarial-Actividades de envase y empaque	153	61	62	11	6	5	4	3	1	0
7499 ActEmpresarial-Tramitación y elaboración de documentos, asesores	45	16	5	1	1	0	0	0	0	22
7512 Actividades ejecutivas de la administración pública en general	0	0	0	0	0	0	0	0	0	0
7513 Regulación de las actividades de organismos que prestan servicios de salud	0	0	0	0	0	0	0	0	0	0
7514 Actividades reguladoras y facilitadoras de la actividad económica	0	0	0	0	0	0	0	0	0	0
7522 LEA-Cuartel, guarnición o estación de policía	142	8	11	23	33	25	9	2	7	24
7523 LEA-Cárcel o centro de rehabilitación penitenciario	9	2	1	1	1	1	0	0	0	3
7524 Actividades de la policía y protección civil	0	0	0	0	0	0	0	0	0	0
7530 Seguros-Oficinas administrativas del SEGURO SOCIAL	3	1	1	0	0	0	1	0	0	0
8011 Educación-Preescolar	1 023	613	327	37	19	11	4	0	1	11
8012 Educación-Primaria	3 901	2 000	1 512	252	79	45	7	1	1	4
8021 Educación-Secundaria (grados 6, 7, 8 y 9)	396	22	77	93	84	60	18	2	0	40

**Cuadro 30 (continuación)**  
**Total de unidades económicas<sup>1</sup> de servicios y personal ocupado,**  
**por promedio de personas ocupadas en el último mes, según áreas y código CIU**  
**2005**

Áreas y códigos CIU <sup>2</sup>	Unidades económicas por promedio de personas ocupadas									
	Total	1	2 a 5	6 a 10	11 a 20	21 a 50	51 a 200	201 a 500	501 y más	No informa
8022 Educación-Media (grados 10 y 11)	156	4	14	26	52	47	13	0	0	0
8030 Educación-Laboral especial	128	82	33	5	4	3	1	0	0	0
8041 Educación Combinada-Preescolar y básica primaria	560	305	217	25	11	1	0	0	1	0
8042 Educación Combinada-Preescolar, básica primaria y básica secundaria	73	19	18	19	8	8	1	0	0	0
8043 Educación Combinada-Preescolar, básica primaria, básica secundaria	171	37	26	17	33	44	12	1	1	0
8044 Educación Combinada-básica primaria, básica secundaria	140	54	42	15	13	15	0	1	0	0
8045 Educación Combinada-básica primaria, básica secundaria y media	54	8	12	5	15	13	1	0	0	0
8046 Educación Combinada-básica secundaria y media	64	9	8	12	23	9	2	0	1	0
8050 Educación-Universidades y educación superior	171	23	50	21	43	12	8	2	3	9
8060 Educación-Educación No formal	131	63	40	6	13	6	1	0	0	2
8511 Salud,SerSociales-Hospitales, clínicas, IPS	109	29	35	21	8	5	1	0	1	9
8512 Salud,SerSociales-Centros de salud, consultorios médicos	688	315	224	56	13	4	1	0	0	75
8513 Salud,SerSociales-Consultorios odontológicos	86	65	20	1	0	0	0	0	0	0
8514 Salud,SerSoc-Actividades de apoyo diagnóstico	105	66	27	4	6	2	0	0	0	0
8515 Salud,SerSociales-Actividades de apoyo terapéutico	42	14	18	5	3	2	0	0	0	0

**Cuadro 30 (continuación)**  
**Total de unidades económicas<sup>1</sup> de servicios y personal ocupado,**  
**por promedio de personas ocupadas en el último mes, según áreas y código CIU**  
**2005**

Áreas y códigos CIU <sup>2</sup>	Unidades económicas por promedio de personas ocupadas									
	Total	1	2 a 5	6 a 10	11 a 20	21 a 50	51 a 200	201 a 500	501 y más	No informa
8519 Salud,SerSociales-Servicio de ambulancias	10	6	3	0	0	1	0	0	0	0
8520 Salud,SerSociales-Actividades veterinarias	24	14	8	0	1	1	0	0	0	0
8531 Salud,SerSociales-Orfanatos, albergues infantiles, guarderías con internado	383	187	134	24	10	4	2	1	0	21
8532 Salud,SerSociales-Casa-cunas diurnas, actividades de caridad	716	175	118	10	7	1	1	0	0	404
9000 Salud,SerSociales-Recolección de basuras, eliminación de desperdicios	53	12	20	8	7	3	2	0	0	1
9111 Asociación-Organizaciones empresariales y de empleadores	354	118	152	39	18	18	8	0	1	0
9112 Asociación-Organizaciones profesionales	56	16	14	1	2	2	0	0	0	21
9120 Asociación-Sindicatos	63	24	25	6	2	3	1	0	1	1
9191 Asociación-Organizaciones religiosas	2 148	280	148	31	20	29	7	1	0	1 632
9192 Asociación-Organizaciones políticas	24	9	13	1	0	1	0	0	0	0
9199 Asociación-Organizaciones de jóvenes, de comunidades, de portivas	190	88	74	11	9	5	1	0	0	2
9211 Esparcimiento-Producción y distribución de filmes y video-cintas	18	13	5	0	0	0	0	0	0	0
9212 Esparcimiento-Cines	4	1	3	0	0	0	0	0	0	0
9213 Correo-Telec-Producción de radio y/o televisión	47	19	24	3	1	0	0	0	0	0
9214 Esparcimiento-Teatros, Actividades musicales y artísticas	51	23	21	3	2	1	1	0	0	0

**Cuadro 30 (conclusión)**  
**Total de unidades económicas<sup>1</sup> de servicios y personal ocupado,**  
**por promedio de personas ocupadas en el último mes, según áreas y código CIU**  
**2005**

Áreas y códigos CIU <sup>2</sup>	Unidades económicas por promedio de personas ocupadas									
	Total	1	2 a 5	6 a 10	11 a 20	21 a 50	51 a 200	201 a 500	501 y más	No informa
9219 Esparcimiento-Parques de diversiones, circos, salas de baile	121	30	34	2	0	0	2	0	0	53
9220 Esparcimiento-Agencias de noticias	2	1	1	0	0	0	0	0	0	0
9231 Esparcimiento-Bibliotecas y archivos	16	10	6	0	0	0	0	0	0	0
9232 Esparcimiento-Museos	11	8	2	0	1	0	0	0	0	0
9233 Esparcimiento-Jardines botánicos, zoológicos, parques nacionales	31	8	12	4	5	0	2	0	0	0
9241 Esparcimiento-Actividades deportivas	972	226	116	13	2	5	4	1	0	605
9242 Esparcimiento-Juegos de video, chance, juegos de azar	647	283	110	0	0	0	0	0	0	254
9249 Esparcimiento-Otras actividades de Esparcimiento	868	462	334	22	13	8	8	0	0	21
9301 Otros Servicios-Lavanderías, lavasecos	183	95	82	5	1	0	0	0	0	0
9302 Otros Servicios-Salones de belleza, peluquerías, tratamientos de belleza	1151	772	117	2	0	0	0	0	0	260
9303 Otros Servicios-Funerarias y pompas fúnebres	172	71	42	3	2	2	0	1	1	50
9309 Otros Servicios-Baños turcos, masajes, prostíbulos, astrología	91	33	36	4	3	0	1	0	0	14
0000 No informa	0	0	0	0	0	0	0	0	0	0

Fuente: DANE

<sup>1</sup> Incluye las unidades económicas independientes, las asociadas a hogares y LEA

<sup>2</sup> CIU: Clasificación Industrial Internacional Uniforme de todas las actividades económicas, revisión 3 adaptada para Colombia

**Cuadro 30.1**

**Total de unidades económicas<sup>1</sup> de servicios y personal ocupado, por promedio de personas que trabajaron en el último mes, según áreas y código CIU<sup>2</sup> 2005**

Áreas y códigos CIU <sup>2</sup>	Total	Promedio de personas que trabajaron en el último mes										
		1	2 a 5	6 a 10	11 a 20	21 a 50	51 a 200	201 a 500	501 y más			
<b>00 Total nacional</b>												
Total	2 405 620	177 586	573 577	225 139	223 336	284 649	393 148	206 138	322 047			
4511 Trabajos de demolición, preparación de terrenos para la construcción	739	14	160	100	140	250	75	0	0			
4512 Trabajos de preparación de obras civiles	6 198	60	514	400	769	693	2 457	250	1 055			
4521 Construcción de edificaciones para uso residencial trabajos de alba	23 236	678	4 997	3 184	3 233	4 362	6 232	550	0			
4522 Construcción de edificaciones para uso NO residencial	14 044	301	2 177	1 781	1 933	2 395	3 876	1 581	0			
4530 Construcción de obras de ingeniería civil	32 361	295	3 014	3 432	3 507	5 650	10 265	3 532	2 666			
4541 Instalaciones hidráulicas y trabajos conexos	1 976	65	361	155	333	447	615	0	0			
4542 Trabajos de electricidad	3 283	50	298	435	486	865	1 149	0	0			
4543 Trabajos de instalación de equipo	406	7	50	56	68	0	225	0	0			
4549 Otros trabajos de acondicionamiento	3 607	114	616	486	528	450	863	550	0			
4551 Instalación de vidrios y ventanas	3 245	256	824	291	123	170	470	0	1 111			
4552 Trabajos de pintura y terminación de muros y pisos	1 328	104	445	251	157	216	155	0	0			
4559 Otros trabajos de terminación y acabado de edificaciones y obras civiles	4 939	259	1 580	870	610	578	596	446	0			
4560 Inmob Alquiler-Alquiler de equipo para demolición y construcción	886	52	260	171	135	213	55	0	0			
5511 Alojamiento -Hotel, hostel, apartahotel	38 178	1 734	12 053	5 509	3 583	4 840	7 007	2 452	1 000			

**Cuadro 30.1 (continuación)**  
**Total de unidades económicas<sup>1</sup> de servicios y personal ocupado, por promedio de personas que trabajaron en el último mes, según áreas y código CIU**  
**2005**

Áreas y códigos CIU <sup>2</sup>	Promedio de personas que trabajaron en el último mes									
	Total	1	2 a 5	6 a 10	11 a 20	21 a 50	51 a 200	201 a 500	501 y más	
5512 Alojamiento -Residencias, moteles y amoblados	13 807	1 498	5 478	1 772	1 769	1 421	469	0	1 400	
5513 Alojamiento -Centro vacacional, zona de camping	10 423	316	1 763	905	1 181	1 827	2 107	1 325	999	
5519 Alojamiento -Otros tipos de alojamiento	39 224	3 943	6 821	3 173	3 322	3 744	9 635	3 016	5 570	
5521 Restaurantes Servicio a la mesa	151 040	6 249	88 943	26 584	11 204	8 955	3 406	2 609	3 090	
5522 Café-Frutería Servicio a la mesa	78 753	14 916	50 507	6 817	1 903	890	365	0	3 355	
5523 Restaurantes Autoservicio	18 142	575	6 197	3 213	2 393	2 301	1 748	967	748	
5524 Café-Frutería Autoservicio	17 658	3 635	9 299	2 012	1 007	693	1 012	0	0	
5529 Otros expendios de comida	81 080	18 317	46 476	6 309	3 254	2 799	2 238	1 087	600	
5530 Expendio de bebidas alcohólicas	72 425	15 901	35 691	8 145	4 524	1 978	1 186	0	5 000	
6010 Transporte Vía férrea	2 609	40	150	91	247	951	740	390	0	
6021 Transporte urbano colectivo regular de pasajeros	27 778	178	729	547	974	2 951	7 216	9 007	6 176	
6022 Transporte intermunicipal colectivo regular de pasajeros	32 268	425	2 185	993	1 624	3 316	8 382	4 906	10 437	
6023 Transporte internacional colectivo regular de pasajeros	3 794	69	307	160	336	484	1 638	0	800	
6031 Transporte No regular individual de pasajeros	5 845	166	718	577	838	1 647	1 285	614	0	
6032 Transporte colectivo No regular	11 776	173	914	433	861	1 878	3 442	2 575	1 500	
6039 Transporte Terrestre Otros tipos de transporte	3 283	114	350	293	382	1 035	889	220	0	
6041 Transporte municipal de carga por carretera	8 133	116	815	689	744	1 792	2 215	1 250	512	
6042 Transporte intermunicipal de carga por carretera	18 958	217	1 938	1 456	1 740	3 114	4 830	3 013	2 650	

**Cuadro 30.1 (continuación)**  
**Total de unidades económicas<sup>1</sup> de servicios y personal ocupado, por promedio de personas que trabajaron en el último mes, según áreas y código CIU 2005**

Áreas y códigos CIU <sup>2</sup>	Promedio de personas que trabajaron en el último mes									
	Total	1	2 a 5	6 a 10	11 a 20	21 a 50	51 a 200	201 a 500	501 y más	
6043 Transporte internacional de carga por carretera	5 397	39	439	383	447	658	1 678	1 090	663	
6044 Alquiler de vehículos de carga con conductor	7 796	108	860	708	1 167	1 019	899	1 178	1 857	
6050 Transporte por tuberías	383	2	33	52	77	24	195	0	0	
6111 Transporte Marítimo internacional	1 314	9	233	253	300	253	266	0	0	
6112 Transporte Marítimo entre puertos colombianos	799	14	188	97	227	181	92	0	0	
6120 Transporte Fluvial	1 275	31	235	147	204	297	361	0	0	
6211 Transporte Regular nacional de pasajeros por vía aérea	5 550	34	390	324	370	504	430	1 448	2 050	
6212 Transporte Regular nacional de carga por vía aérea	1 271	9	179	203	226	313	76	265	0	
6213 Transporte Regular internacional de pasajeros por vía aérea	2 147	26	365	376	392	490	498	0	0	
6214 Transporte Regular internacional de carga por vía aérea	3 996	25	338	351	494	678	1 130	980	0	
6220 Transporte NO regular por vía aérea	1 757	14	115	183	235	354	239	0	617	
6310 Transp-Manipulación de carga	5 365	32	456	402	578	731	1 946	410	810	
6320 Transp-Almacenamiento y depósito, silos, cámaras frigoríficas	1 857	37	167	157	298	514	471	213	0	
6331 Transp-Terminales de transporte terrestre, parquederos, peajes	8 273	695	2 066	660	511	921	2 775	0	645	
6332 Transp-Puertos, muelles, atracaderos	373	8	44	54	61	56	150	0	0	
6333 Transp-Aeropuertos	881	3	14	19	0	45	400	400	0	
6339 Transp-Control de tráfico y de navegación	298	6	45	27	32	0	188	0	0	
6340 Transp-Agencias de viajes	4 325	129	1 251	784	743	1 001	417	0	0	

**Cuadro 30.1 (continuación)**  
**Total de unidades económicas<sup>1</sup> de servicios y personal ocupado, por promedio de personas que trabajaron en el último mes, según áreas y código CIU**  
**2005**

Áreas y códigos CIU <sup>2</sup>	Promedio de personas que trabajaron en el último mes									
	Total	1	2 a 5	6 a 10	11 a 20	21 a 50	51 a 200	201 a 500	501 y más	
6390 Transp-Servicios de mudanza	282	12	65	44	49	112	0	0	0	
6411 Correo-Telec-Adpostal	1 607	164	522	192	362	303	64	0	0	
6412 Correo-Telec-Entrega de correspondencia y paquetes	16 707	720	3 142	1 496	1 991	2 470	3 721	2 567	600	
6421 Correo-Telec-Servicios telefónicos, celulares	82 001	18 797	33 602	3 137	2 854	4 631	4 974	5 849	8 157	
6422 Correo-Telec-Transmisión de datos a través de redes, Internet	21 195	2 250	5 811	1 119	1 230	1 717	2 295	1 361	5 412	
6423 Correo-Telec-Transmisión de programas de radio y televisión	9 734	106	534	581	547	413	429	0	7 124	
6424 Correo-Telec-Transmisión por cable, televisión por cable y satelital	5 967	138	857	743	884	1 020	1 895	430	0	
6425 Correo-Telec-Radiobúsqueda, teleconferencias, comunicación aire-tierra	1 807	119	354	218	236	338	542	0	0	
6426 Correo-Telec-Venta, arrendamiento, mantenimiento de equipos de comunicación	11 183	899	2 845	1 072	1 115	1 581	1 801	475	1 395	
6511 Intermediación Financiera -Banco de la República	2 262	14	260	379	294	255	0	360	700	
6512 Intermediación Financiera -Bancos Comerciales	46 148	45	1 280	8 001	11 269	6 242	6 229	3 242	9 840	
6513 Intermediación Financiera -Corporaciones de Ahorro y Vivienda	990	15	145	249	182	248	151	0	0	
6514 Intermediación Financiera -Corporaciones Financieras	4 727	49	469	750	813	718	777	1 151	0	
6515 Intermediación Financiera -Financiamiento comercial	3 043	52	565	308	528	472	900	218	0	
6516 Intermediación Financiera -Megabanco	806	1	20	201	49	0	185	350	0	



**Cuadro 30.1 (continuación)**  
**Total de unidades económicas<sup>1</sup> de servicios y personal ocupado, por promedio de personas que trabajaron en el último mes, según áreas y código CIU 2005**

Áreas y códigos CIU <sup>2</sup>	Promedio de personas que trabajaron en el último mes									
	Total	1	2 a 5	6 a 10	11 a 20	21 a 50	51 a 200	201 a 500	501 y más	
6519 Intermediación Financiera-Otros tipos de intermediación monetaria	2 450	144	696	309	240	328	365	368	0	
6591 Intermediación Financiera -Leasing	388	2	18	8	0	0	360	0	0	
6592 Intermediación Financiera -Fiduciarias	2 119	7	87	80	47	147	1 031	720	0	
6593 Intermediación Financiera -Cooperativas financieras	9 723	135	1 363	1 340	1 288	1 094	1 595	2 356	552	
6594 Intermediación Financiera -Capitalizadoras	928	12	63	14	29	72	120	0	618	
6595 Intermediación Financiera -Compra de Cartera (Factoring)	188	5	39	62	58	24	0	0	0	
6596 Intermediación Financiera -Otros tipos de crédito	1 678	49	345	313	282	166	523	0	0	
6599 Intermediación Financiera -Prestamistas particulares, sociedades de inversión	1 882	131	688	316	238	281	228	0	0	
6601 Seguros-Planes de seguros generales	14 714	308	2 194	1 182	1 560	2 291	3 764	2 065	1 350	
6602 Seguros-Planes de seguro de vida	3 012	63	358	199	294	747	872	479	0	
6603 Seguros-Planes de reaseguro	389	11	128	64	38	79	69	0	0	
6604 Seguros-Fondos de pensiones y cesantías	5 358	31	240	425	586	744	1 010	1 667	655	
6711 Intermediación Financiera -Administración de mercados financieros	5 887	123	847	780	802	1 105	768	612	850	
6712 Intermediación Financiera -Bolsas de valores	1 873	23	132	122	162	439	995	0	0	
6713 Intermediación Financiera -Corredores de valores y comisionistas de bolsa	1 682	31	180	89	107	279	996	0	0	

**Cuadro 30.1 (continuación)**  
**Total de unidades económicas<sup>1</sup> de servicios y personal ocupado, por promedio de personas que trabajaron en el último mes,**  
**según áreas y código CIU**  
**2005**

Áreas y códigos CIU <sup>2</sup>	Promedio de personas que trabajaron en el último mes									
	Total	1	2 a 5	6 a 10	11 a 20	21 a 50	51 a 200	201 a 500	501 y más	
6714 IntermeFinanciera-Holding y actividades conexas	1 688	31	150	132	101	83	573	0	618	
6715 Intermediación Financiera -Casas de cambio	3 435	147	1 618	316	113	81	509	651	0	
6719 Intermediación Financiera -Otras actividades de intermediación financiera	8 597	328	1 956	1 190	1 205	1 565	1 845	508	0	
6721 Seguros-Actividades auxiliares de seguros	6 490	152	942	564	838	777	1 433	548	1 236	
6722 Seguros-Actividades auxiliares de los fondos de pensiones	1 735	59	254	239	215	284	684	0	0	
7010 Inmob Alquiler-Compra venta de bienes propios o arrendados	4 792	405	1 556	716	553	366	196	0	1 000	
7020 Inmob Alquiler-Ventas de casas, edificaciones, lotes; Administración	13 254	759	4 264	2 698	1 754	1 644	1 490	645	0	
7111 Inmob Alquiler-Alquiler de equipo de transporte terrestre	2 267	171	521	216	329	497	283	250	0	
7112 Inmob Alquiler-Alquiler de equipo de transporte acuático	989	72	177	75	65	254	346	0	0	
7113 Inmob Alquiler-Alquiler de equipo de transporte aéreo	653	113	199	55	96	50	140	0	0	
7121 Inmob Alquiler-Alquiler de maquinaria y equipo agropecuario	1 146	405	464	115	69	93	0	0	0	
7122 Inmob Alquiler-Alquiler de maquinaria y equipo de construcción	1 853	66	275	271	418	283	540	0	0	
7123 Inmob Alquiler-Alquiler de maquinaria y equipo de oficina, computadores	449	98	159	78	40	74	0	0	0	
7129 Inmob Alquiler-Alquiler de otros tipos de maquinaria y equipo	738	187	247	102	99	33	70	0	0	

**Cuadro 30.1 (continuación)**  
**Total de unidades económicas<sup>1</sup> de servicios y personal ocupado, por promedio de personas que trabajaron en el último mes, según áreas y código CIU 2005**

Áreas y códigos CIU <sup>2</sup>	Promedio de personas que trabajaron en el último mes								
	Total	1	2 a 5	6 a 10	11 a 20	21 a 50	51 a 200	201 a 500	501 y más
7130 Inmob Alquiler-Alquiler de prendas de vestir, calzado	2 227	697	1 052	230	50	78	120	0	0
7210 Informática-Consultores en equipo de informática	3 167	219	725	242	279	237	663	802	0
7220 Informática-Consultores en programas	4 074	185	743	611	541	1 042	702	250	0
7230 Informática-Procesamiento de datos	4 099	418	858	322	392	290	1 018	801	0
7240 Informática-Actividades relacionadas con bases de datos	10 451	281	803	474	485	506	881	210	6 811
7250 Mantenimiento-Reparación, computadores, equipos de oficina	16 887	2 218	7 504	1 887	1 318	1 370	1 614	976	0
7290 Informática-Otras actividades de informática	10 995	1 640	3 705	995	1 319	824	2 262	250	0
7310 ActEmpresarial-Investigación en ciencias naturales e ingeniería	9 496	92	617	600	806	1 151	1 772	1 282	3 176
7320 ActEmpresarial-Investigación en ciencias sociales y humanidades	3 261	75	363	371	316	308	545	650	633
7411 ActEmpresarial-Abogados y actividades conexas, notarias	25 938	3 607	13 363	2 747	1 948	1 645	1 958	670	0
7412 ActEmpresarial-Contadores, auditorias y actividades conexas	11 732	816	3 139	1 199	531	1 140	1 542	997	2 368
7413 ActEmpresarial-Mercadeo, encuestas	9 427	261	775	503	777	1 280	1 865	2 766	1 200
7414 ActEmpresarial-Asesorías empresariales	29 895	1 114	6 362	4 142	3 748	4 696	5 757	2 876	1 200
7421 ActEmpresarial-Arquitectos, ingenieros, topógrafos	14 021	505	2 911	1 650	1 741	2 228	3 438	948	600
7422 ActEmpresarial-Análisis técnicos	5 816	170	748	664	796	989	1 935	514	0
7430 ActEmpresarial-Publicidad	13 586	546	2 773	1 555	1 592	1 732	2 888	0	2 500

**Cuadro 30.1 (continuación)**  
**Total de unidades económicas<sup>1</sup> de servicios y personal ocupado, por promedio de personas que trabajaron en el último mes,**  
**según áreas y código CIU**  
**2005**

Áreas y códigos CIU <sup>2</sup>	Promedio de personas que trabajaron en el último mes									
	Total	1	2 a 5	6 a 10	11 a 20	21 a 50	51 a 200	201 a 500	501 y más	
7491 ActEmpresarial-Suministro de personal	33 910	143	901	656	959	1 501	6 895	6 722	16 133	
7492 ActEmpresarial-Seguridad privada	41 533	47	372	635	801	2 661	9 749	9 560	17 708	
7493 ActEmpresarial-Limpieza de edificios y actividades conexas	4 415	71	356	265	308	557	1 701	1 157	0	
7494 ActEmpresarial-Fotografía	3 444	286	774	252	193	119	170	0	1 650	
7495 ActEmpresarial-Actividades de envase y empaque	6 976	215	692	549	417	942	1 660	962	1 539	
7499 ActEmpresarial-Tramitación y elaboración de documentos, asesores	10 109	461	2 123	804	1 072	1 397	1 160	1 442	1 650	
7512 Actividades ejecutivas de la administración pública en general	0	0	0	0	0	0	0	0	0	
7513 Regulación de las actividades de organismos que prestan servicios de salud	0	0	0	0	0	0	0	0	0	
7514 Actividades reguladoras y facultadoras de la actividad económica	0	0	0	0	0	0	0	0	0	
7522 LEA-Cuartel, guarnición o estación de policía	51 456	43	209	825	2 768	4 499	6 220	7 800	29 092	
7523 LEA-Cárcel o centro de rehabilitación penitenciario	8 185	14	78	127	228	813	5 179	736	1 010	
7524 Actividades de la policía y protección civil	0	0	0	0	0	0	0	0	0	
7530 Seguros-Oficinas administrativas del SEGURO SOCIAL	3 457	54	129	160	141	209	472	780	1 512	
8011 Educación-Preescolar	44 416	3 710	14 830	7 424	6 796	4 285	1 816	0	5 555	
8012 Educación-Primaria	46 446	2 198	8 085	10 768	11 666	7 926	3 045	758	2 000	
8021 Educación-Secundaria (grados 6, 7, 8 y 9)	44 006	82	712	2 388	7 457	15 034	16 541	1 792	0	

**Cuadro 30.1 (continuación)**  
**Total de unidades económicas<sup>1</sup> de servicios y personal ocupado, por promedio de personas que trabajaron en el último mes, según áreas y código CIU**  
**2005**

Áreas y códigos CIU <sup>2</sup>	Promedio de personas que trabajaron en el último mes									
	Total	1	2 a 5	6 a 10	11 a 20	21 a 50	51 a 200	201 a 500	501 y más	
8022 Educación-Media (Grados 10 y 11)	32 081	21	167	868	3 627	11 840	12 997	2 561	0	
8030 Educación-Laboral especial	16 819	551	1 056	806	1 194	994	1 248	10 970	0	
8041 Educación Combinada-Preescolar y básica primaria	16 275	980	3 241	3 573	3 766	2 038	680	250	1 747	
8042 Educación Combinada-Preescolar, básica primaria y básica secundaria	11 198	94	395	805	1 811	3 330	4 549	214	0	
8043 Educación Combinada-Preescolar, básica primaria, básica secundaria	44 264	235	878	1 000	3 784	11 516	17 419	3 387	6 045	
8044 Educación Combinada-básica primaria, básica secundaria	9 035	155	403	915	1 238	2 433	2 561	1 330	0	
8045 Educación Combinada-básica primaria, básica secundaria y media	11 024	35	194	475	1 580	3 504	4 772	464	0	
8046 Educación Combinada-básica secundaria y media	11 010	62	315	729	1 753	3 019	3 032	0	2 100	
8050 Educación-Universidades y educación superior	80 642	255	1 638	2 192	4 519	7 628	17 973	15 553	30 884	
8060 Educación-Educación No formal	23 215	672	3 590	3 481	5 121	4 315	3 891	2 145	0	
8511 Salud,SerSociales-Hospitales, clínicas, IPS	113 238	373	1 762	3 130	5 772	14 228	30 310	23 522	34 141	
8512 Salud,SerSociales-Centros de salud, consultorios médicos	84 814	4 235	17 636	8 701	9 708	14 981	16 343	3 087	10 123	
8513 Salud,SerSociales-Consultorios odontológicos	28 415	4 131	13 555	3 237	2 761	2 965	1 766	0	0	
8514 Salud,SerSoc-Actividades de apoyo diagnóstico	18 322	1 030	4 065	2 549	2 789	2 500	3 560	1 829	0	
8515 Salud,SerSociales-Actividades de apoyo terapéutico	11 088	1 064	3 079	1 863	2 017	1 862	1 203	0	0	

**Cuadro 30.1 (continuación)**  
**Total de unidades económicas<sup>1</sup> de servicios y personal ocupado, por promedio de personas que trabajaron en el último mes,**  
**según áreas y código CIU**  
**2005**

Áreas y códigos CIU <sup>2</sup>	Promedio de personas que trabajaron en el último mes									
	Total	1	2 a 5	6 a 10	11 a 20	21 a 50	51 a 200	201 a 500	501 y más	
8519 Salud,SerSociales-Servicio de ambulancias	3 006	45	191	220	427	518	849	756	0	
8520 Salud,SerSociales-Actividades veterinarias	3 445	445	1 897	418	165	202	318	0	0	
8531 Salud,SerSociales-Orfanatos, albergues infantiles, guarderías con internado	13 975	1 191	3 308	2 102	2 791	2 085	1 938	560	0	
8532 Salud,SerSociales-Casa-cunas diurnas, actividades de caridad	8 525	1 254	2 341	1 073	1 263	792	702	400	700	
9000 Salud,SerSociales-Recolección de basuras, eliminación de desperdicios	16 994	164	975	720	1 133	1 883	3 865	4 202	4 052	
9111 Asociación-Organizaciones empresariales y de empleadores	49 953	818	3 922	2 656	2 812	4 919	12 117	4 491	18 218	
9112 Asociación-Organizaciones profesionales	9 461	396	2 198	818	730	761	1 832	2 166	560	
9120 Asociación-Sindicatos	7 155	186	559	394	317	660	516	0	4 523	
9191 Asociación-Organizaciones religiosas	17 406	1 321	3 374	1 853	2 079	2 980	4 249	950	600	
9192 Asociación-Organizaciones políticas	2 073	130	534	157	315	560	377	0	0	
9199 Asociación-Organizaciones de jóvenes, de comunidades, deportivas	7 517	452	1 489	1 191	1 072	1 260	499	300	1 254	
9211 Esparcimiento-Producción y distribución de filmes y videocintas	2 066	505	735	196	137	293	200	0	0	
9212 Esparcimiento-Cines	1 524	80	265	121	210	525	323	0	0	
9213 Correo-Telec-Producción de radio y/o televisión	9 537	161	1 338	1 305	895	1 421	1 400	500	2 517	
9214 Esparcimiento-Teatros, Actividades musicales y artísticas	4 610	406	1 311	950	949	633	361	0	0	

**Cuadro 30.1 (continuación)**  
**Total de unidades económicas<sup>1</sup> de servicios y personal ocupado, por promedio de personas que trabajaron en el último mes, según áreas y código CIU 2005**

Áreas y códigos CIU <sup>2</sup>	Promedio de personas que trabajaron en el último mes									
	Total	1	2 a 5	6 a 10	11 a 20	21 a 50	51 a 200	201 a 500	501 y más	
9219 Esparcimiento-Parques de diversiones, circos, salas de baile	3 582	121	672	430	434	431	594	900	0	
9220 Esparcimiento-Agencias de noticias	487	25	134	125	43	102	58	0	0	
9231 Esparcimiento-Bibliotecas y archivos	994	75	195	103	194	114	313	0	0	
9232 Esparcimiento-Museos	956	43	133	59	145	116	210	250	0	
9233 Esparcimiento-Jardines botánicos, zoológicos, parques nacionales	1 144	52	160	113	159	147	513	0	0	
9241 Esparcimiento-Actividades deportivas	13 193	1 143	2 986	1 285	1 529	1 110	2 443	2 140	557	
9242 Esparcimiento-Juegos de video, chance, juegos de azar	20 003	5 926	6 177	1 299	1 387	2 129	2 133	952	0	
9249 Esparcimiento-Otras actividades de esparcimiento	24 091	2 923	6 935	2 690	2 341	2 939	3 245	1 696	1 322	
9301 Otros Servicios-Lavanderías, lavasecos	18 097	2 726	6 471	1 784	1 493	1 617	1 890	866	1 250	
9302 Otros Servicios-Salones de belleza, peluquerías, tratamientos de belleza	73 518	22 356	29 554	6 715	3 278	1 980	618	317	8 700	
9303 Otros Servicios-Funerarias y pompas fúnebres	9 855	706	2 095	1 201	942	2 023	1 406	483	999	
9309 Otros Servicios-Baños turcos, masajes, prostíbulos, astrología	4 293	368	1 273	762	912	493	485	0	0	
0000 Sin información	0	0	0	0	0	0	0	0	0	
<b>00 Total nacional Cabecera</b>	<b>2 227 130</b>	<b>159 321</b>	<b>534 170</b>	<b>211 087</b>	<b>207 860</b>	<b>264 367</b>	<b>373 429</b>	<b>196 084</b>	<b>280 812</b>	
Total 4511 Trabajos de demolición, preparación de terrenos para la construcción	609	13	143	100	124	154	75	0	0	

**Cuadro 30.1 (continuación)**  
**Total de unidades económicas<sup>1</sup> de servicios y personal ocupado, por promedio de personas que trabajaron en el último mes,**  
**según áreas y código CIU**  
**2005**

Áreas y códigos CIU <sup>2</sup>	Promedio de personas que trabajaron en el último mes									
	Total	1	2 a 5	6 a 10	11 a 20	21 a 50	51 a 200	201 a 500	501 y más	
4512 Trabajos de preparación de obras civiles	5 694	56	486	344	705	578	2 220	250	1 055	
4521 Construcción de edificaciones para uso residencial trabajos de alba	22 178	622	4 669	3 057	3 000	4 170	6 110	550	0	
4522 Construcción de edificaciones para uso NO residencial	13 227	274	2 066	1 707	1 820	2 286	3 493	1 581	0	
4530 Construcción de obras de ingeniería civil	30 720	285	2 962	3 412	3 302	5 353	9 541	3 199	2 666	
4541 Instalaciones hidráulicas y trabajos conexos	1 724	61	338	155	333	407	430	0	0	
4542 Trabajos de electricidad	3 230	46	289	435	486	825	1 149	0	0	
4543 Trabajos de instalación de equipo	402	7	46	56	68	0	225	0	0	
4549 Otros trabajos de acondicionamiento	3 391	108	587	470	495	418	763	550	0	
4551 Instalación de vidrios y ventanas	3 051	229	772	291	123	170	355	0	1 111	
4552 Trabajos de pintura y terminación de muros y pisos	1 175	94	393	245	117	171	155	0	0	
4559 Otros trabajos de terminación y acabado de edificaciones y obras civiles	4 568	234	1 485	860	610	548	596	235	0	
4560 Inmob Alquiler-Alquiler de equipo para demolición y construcción	874	49	257	165	135	213	55	0	0	
5511 Alojamiento -Hotel, hostel, apartahotel	34 130	1 508	10 743	4 880	3 094	4 338	6 115	2 452	1 000	
5512 Alojamiento -Residencias, moteles y amoblados	12 203	1 336	4 955	1 553	1 387	1 227	345	0	1 400	
5513 Alojamiento -Centro vacacional, zona de camping	4 154	150	715	305	434	697	1 158	695	0	



**Cuadro 30.1 (continuación)**  
**Total de unidades económicas<sup>1</sup> de servicios y personal ocupado, por promedio de personas que trabajaron en el último mes,**  
**según áreas y código CIU**  
**2005**

Áreas y códigos CIU <sup>2</sup>	Promedio de personas que trabajaron en el último mes									
	Total	1	2 a 5	6 a 10	11 a 20	21 a 50	51 a 200	201 a 500	501 y más	
5519 Alojamiento -Otros tipos de alojamiento	34 365	3 476	5 974	2 770	2 717	2 787	8 855	3 016	4 770	
5521 Restaurantes Servicio a la mesa	135 698	5 197	80 524	23 577	9 650	8 167	2 884	2 609	3 090	
5522 Café-Frutería Servicio a la mesa	70 791	13 122	47 297	6 502	1 840	810	365	0	855	
5523 Restaurantes Autoservicio	17 232	506	5 941	3 055	2 186	2 156	1 673	967	748	
5524 Café-Frutería Autoservicio	16 323	3 201	8 646	1 953	906	670	947	0	0	
5529 Otros expendios de comida	73 216	16 266	42 789	5 769	2 817	2 556	1 997	422	600	
5530 Expendio de bebidas alcohólicas	59 677	13 321	31 484	7 665	4 216	1 805	1 186	0	0	
6010 Transporte Vía férrea	2 521	34	142	77	247	951	680	390	0	
6021 Transporte urbano colectivo regular de pasajeros	27 215	164	707	547	925	2 775	6 914	9 007	6 176	
6022 Transporte intermunicipal colectivo regular de pasajeros	30 818	391	2 131	981	1 609	3 271	7 792	4 206	10 437	
6023 Transporte internacional colectivo regular de pasajeros	3 671	65	298	160	302	408	1 638	0	800	
6031 Transporte No regular individual de pasajeros	5 704	149	714	577	785	1 580	1 285	614	0	
6032 Transporte colectivo No regular	11 664	152	880	418	846	1 851	3 442	2 575	1 500	
6039 Transporte Terrestre Otros tipos de transporte	3 153	83	314	293	382	972	889	220	0	
6041 Transporte municipal de carga por carretera	7 519	97	779	689	676	1 729	2 037	1 000	512	
6042 Transporte intermunicipal de carga por carretera	18 634	207	1 901	1 394	1 669	2 970	4 830	3 013	2 650	
6043 Transporte internacional de carga por carretera	5 321	34	421	365	412	658	1 678	1 090	663	
6044 Alquiler de vehículos de carga con conductor	7 605	92	837	675	1 108	959	899	1 178	1 857	
6050 Transporte por tuberías	348	2	33	44	50	24	195	0	0	

**Cuadro 30.1 (continuación)**  
**Total de unidades económicas<sup>1</sup> de servicios y personal ocupado, por promedio de personas que trabajaron en el último mes, según áreas y código CIU**  
**2005**

Áreas y códigos CIU <sup>2</sup>	Promedio de personas que trabajaron en el último mes									
	Total	1	2 a 5	6 a 10	11 a 20	21 a 50	51 a 200	201 a 500	501 y más	
6111 Transporte Marítimo internacional	1 310	9	229	253	300	253	266	0	0	
6112 Transporte Marítimo entre puertos colombianos	795	12	186	97	227	181	92	0	0	
6120 Transporte Fluvial	1 031	21	190	116	204	247	253	0	0	
6211 Transporte Regular nacional de pasajeros por vía aérea	5 212	33	365	290	333	327	366	1 448	2 050	
6212 Transporte Regular nacional de carga por vía aérea	1 254	9	168	197	226	313	76	265	0	
6213 Transporte Regular internacional de pasajeros por vía aérea	1 977	24	343	352	392	490	376	0	0	
6214 Transporte Regular internacional de carga por vía aérea	3 607	22	309	300	452	602	942	980	0	
6220 Transporte NO regular por vía aérea	1 612	10	99	146	204	297	239	0	617	
6310 Transp-Manipulación de carga	5 316	29	439	394	578	710	1 946	410	810	
6320 Transp-Almacenamiento y depósito, silos, cámaras frigoríficas	1 729	35	163	151	222	474	471	213	0	
6331 Transp-Terminales de transporte terrestre, parqueaderos, peajes	8 166	690	2 025	660	478	893	2 775	0	645	
6332 Transp-Puertos, muelles, atracaderos	373	8	44	54	61	56	150	0	0	
6333 Transp-Aeropuertos	875	2	9	19	0	45	400	400	0	
6339 Transp-Control de tráfico y de navegación	298	6	45	27	32	0	188	0	0	
6340 Transp-Agencias de viajes	4 319	125	1 249	784	743	1 001	417	0	0	
6390 Transp-Servicios de mudanza	280	12	63	44	49	112	0	0	0	
6411 Correo-Telec-Adpostal	1 594	157	516	192	362	303	64	0	0	
6412 Correo-Telec-Entrega de correspondencia y paquetes	16 590	691	3 101	1 488	1 991	2 431	3 721	2 567	600	
6421 Correo-Telec-Servicios telefónicos, celulares	79 578	17 416	32 640	3 069	2 842	4 631	4 974	5 849	8 157	

**Cuadro 30.1 (continuación)**  
**Total de unidades económicas<sup>1</sup> de servicios y personal ocupado, por promedio de personas que trabajaron en el último mes, según áreas y código CIU 2005**

Áreas y códigos CIU <sup>2</sup>	Promedio de personas que trabajaron en el último mes									
	Total	1	2 a 5	6 a 10	11 a 20	21 a 50	51 a 200	201 a 500	501 y más	
6422 Correo-Telec-Transmisión de datos a través de redes, Internet	21 033	2 185	5 746	1 102	1 215	1 717	2 295	1 361	5 412	
6423 Correo-Telec-Transmisión de programas de radio y televisión	9 652	96	487	571	532	413	429	0	7 124	
6424 Correo-Telec-Transmisión por cable, televisión por cable y satelital	5 816	130	845	737	884	1 020	1 770	430	0	
6425 Correo-Telec-Radiobúsqueda, teleconferencias, comunicación aire-tierra	1 775	107	340	212	236	338	542	0	0	
6426 Correo-Telec-Venta, arrendamiento, mantenimiento de equipos de comunicación	11 139	873	2 827	1 072	1 115	1 581	1 801	475	1 395	
6511 Intermediación Financiera -Banco de la República	2 260	12	260	379	294	255	0	360	700	
6512 Intermediación Financiera -Bancos Comerciales	46 129	43	1 271	7 993	11 269	6 242	6 229	3 242	9 840	
6513 Intermediación Financiera -Corporaciones de Ahorro y Vivienda	988	15	143	249	182	248	151	0	0	
6514 Intermediación Financiera -Corporaciones Financieras	4 726	48	469	750	813	718	777	1 151	0	
6515 Intermediación Financiera -Financiamiento comercial	3 039	51	562	308	528	472	900	218	0	
6516 Intermediación Financiera -Megabanco	806	1	20	201	49	0	185	350	0	
6519 Intermediación Financiera-Otros tipos de intermediación monetaria	2 433	143	696	293	240	328	365	368	0	
6591 Intermediación Financiera -Leasing	388	2	18	8	0	0	360	0	0	

**Cuadro 30.1 (continuación)**  
**Total de unidades económicas<sup>1</sup> de servicios y personal ocupado, por promedio de personas que trabajaron en el último mes, según áreas y código CIU 2005**

Áreas y códigos CIU <sup>2</sup>	Promedio de personas que trabajaron en el último mes									
	Total	1	2 a 5	6 a 10	11 a 20	21 a 50	51 a 200	201 a 500	501 y más	
6592 Intermediación Financiera -Fiduciarias	2 119	7	87	80	47	147	1 031	720	0	
6593 Intermediación Financiera -Cooperativas financieras,	9 643	130	1 363	1 340	1 273	1 094	1 535	2 356	552	
6594 Intermediación Financiera -Capitalizadoras	927	11	63	14	29	72	120	0	618	
6595 Intermediación Financiera -Compra de Cartera (Factoring)	188	5	39	62	58	24	0	0	0	
6596 Intermediación Financiera -Otros tipos de crédito	1 659	49	338	313	270	166	523	0	0	
6599 Intermediación Financiera -Prestamistas particulares, sociedades de inversión	1 882	131	688	316	238	281	228	0	0	
6601 Seguros-Planes de seguros generales	14 699	305	2 190	1 174	1 560	2 291	3 764	2 065	1 350	
6602 Seguros-Planes de seguro de vida	3 012	63	358	199	294	747	872	479	0	
6603 Seguros-Planes de reaseguro	380	11	119	64	38	79	69	0	0	
6604 Seguros-Fondos de pensiones y cesantías	5 354	31	236	425	586	744	1 010	1 667	655	
6711 Intermediación Financiera -Administración de mercados financieros	5 864	123	842	780	784	1 105	768	612	850	
6712 Intermediación Financiera -Bolsas de valores	1 873	23	132	122	162	439	995	0	0	
6713 Intermediación Financiera -Corredores de valores y comisionistas de bolsa	1 681	30	180	89	107	279	996	0	0	
6714 Intermediación Financiera -Holding y actividades conexas	1 671	30	144	122	101	83	573	0	618	
6715 Intermediación Financiera -Casas de cambio	3 435	147	1 618	316	113	81	509	651	0	

**Cuadro 30.1 (continuación)**  
**Total de unidades económicas<sup>1</sup> de servicios y personal ocupado, por promedio de personas que trabajaron en el último mes, según áreas y código CIU 2005**

Áreas y códigos CIU <sup>2</sup>	Promedio de personas que trabajaron en el último mes									
	Total	1	2 a 5	6 a 10	11 a 20	21 a 50	51 a 200	201 a 500	501 y más	
6719 Intermediación Financiera -Otras actividades de intermediación financiera	8 577	325	1 945	1 184	1 205	1 565	1 845	508	0	
6721 Seguros-Actividades auxiliares de seguros	6 484	151	937	564	838	777	1 433	548	1 236	
6722 Seguros-Actividades auxiliares de los fondos de pensiones	1 730	56	252	239	215	284	684	0	0	
7010 Inmob Alquiler-Compra venta de bienes propios o arrendados	3 593	377	1 516	716	553	366	65	0	0	
7020 Inmob Alquiler-Ventas de casas, edificaciones, lotes; administración	13 180	746	4 238	2 692	1 754	1 615	1 490	645	0	
7111 Inmob Alquiler-Alquiler de equipo de transporte terrestre	2 136	160	504	216	314	497	195	250	0	
7112 Inmob Alquiler-Alquiler de equipo de transporte acuático	887	59	153	59	65	205	346	0	0	
7113 Inmob Alquiler-Alquiler de equipo de transporte aéreo	592	85	172	49	96	50	140	0	0	
7121 Inmob Alquiler-Alquiler de maquinaria y equipo agropecuario	946	377	397	92	55	25	0	0	0	
7122 Inmob Alquiler-Alquiler de maquinaria y equipo de construcción	1 483	60	264	253	395	252	259	0	0	
7123 Inmob Alquiler-Alquiler de maquinaria y equipo de oficina, computadores	441	94	155	78	40	74	0	0	0	
7129 Inmob Alquiler-Alquiler de otros tipos de maquinaria y equipo	715	181	236	96	99	33	70	0	0	
7130 Inmob Alquiler-Alquiler de prendas de vestir, calzado	2 201	682	1 041	230	50	78	120	0	0	

**Cuadro 30.1 (continuación)**  
**Total de unidades económicas<sup>1</sup> de servicios y personal ocupado, por promedio de personas que trabajaron en el último mes, según áreas y código CIU**  
**2005**

Áreas y códigos CIU <sup>2</sup>	Promedio de personas que trabajaron en el último mes									
	Total	1	2 a 5	6 a 10	11 a 20	21 a 50	51 a 200	201 a 500	501 y más	
7210 Informática-Consultores en equipo de informática	3 149	210	723	235	279	237	663	802	0	
7220 Informática-Consultores en programas	3 972	177	732	611	541	959	702	250	0	
7230 Informática-Procesamiento de datos	4 036	396	841	322	368	290	1 018	801	0	
7240 Informática-Actividades relacionadas con bases de datos	10 427	269	791	474	485	506	881	210	6 811	
7250 Mantenimiento-Reparación computadores, equipos de oficina	16 508	2 179	7 459	1 887	1 303	1 304	1 614	762	0	
7290 Informática-Otras actividades de informática	10 600	1 578	3 630	987	1 319	824	2 262	0	0	
7310 ActEmpresarial-Investigación en ciencias naturales e ingeniería	7 834	84	504	526	706	924	1 259	655	3 176	
7320 ActEmpresarial-Investigación en ciencias sociales y humanidades	2 257	70	333	347	304	308	545	350	0	
7411 ActEmpresarial-Abogados y actividades conexas, notarias	25 863	3 598	13 342	2 747	1 928	1 620	1 958	670	0	
7412 ActEmpresarial-Contadores, auditorías y actividades conexas	11 699	810	3 118	1 193	531	1 140	1 542	997	2 368	
7413 ActEmpresarial-Mercadeo, encuestas	9 061	196	716	468	734	1 205	1 776	2 766	1 200	
7414 ActEmpresarial-Asesorías empresariales	29 465	1 084	6 299	4 105	3 686	4 611	5 604	2 876	1 200	
7421 ActEmpresarial-Arquitectos, ingenieros, topógrafos	13 767	498	2 884	1 633	1 657	2 169	3 378	948	600	
7422 ActEmpresarial-Análisis técnicos	5 566	148	694	645	751	939	1 875	514	0	
7430 ActEmpresarial-Publicidad	13 548	532	2 749	1 555	1 592	1 732	2 888	0	2 500	
7491 ActEmpresarial-Suministro de personal	30 309	126	830	612	915	1 436	6 755	6 502	13 133	

**Cuadro 30.1 (continuación)**  
**Total de unidades económicas<sup>1</sup> de servicios y personal ocupado, por promedio de personas que trabajaron en el último mes, según áreas y código CIU<sup>2</sup> 2005**

Áreas y códigos CIU <sup>2</sup>	Promedio de personas que trabajaron en el último mes									
	Total	1	2 a 5	6 a 10	11 a 20	21 a 50	51 a 200	201 a 500	501 y más	
7492 ActEmpresarial-Seguridad privada	40 925	46	370	635	801	2 661	9 559	9 145	17 708	
7493 ActEmpresarial-Limpieza de edificios y actividades conexas	4 393	69	342	259	308	557	1 701	1 157	0	
7494 ActEmpresarial-Fotografía	3 410	266	760	252	193	119	170	0	1 650	
7495 ActEmpresarial-Actividades de envase y empaque	4 599	154	528	465	337	722	1 377	0	1 016	
7499 ActEmpresarial-Tramitación y elaboración de documentos, asesores	10 057	445	2 110	798	1 055	1 397	1 160	1 442	1 650	
7512 Actividades ejecutivas de la administración pública en general	0	0	0	0	0	0	0	0	0	
7513 Regulación de las actividades de organismos que prestan servicios de salud	0	0	0	0	0	0	0	0	0	
7514 Actividades reguladoras y facilitadoras de la actividad económica	0	0	0	0	0	0	0	0	0	
7522 LEA-Cuartel, guarnición o estación de policía	41 245	35	174	626	2 292	3 589	5 300	7 000	22 229	
7523 LEA-Cárcel o centro de rehabilitación penitenciario	8 119	12	76	119	210	777	5 179	736	1 010	
7524 Actividades de la policía y protección civil	0	0	0	0	0	0	0	0	0	
7530 Seguros-Oficinas administrativas del SEGURO SOCIAL	3 389	53	127	160	141	209	407	780	1 512	
8011 Educación-Preescolar	36 215	3 097	14 047	7 152	6 533	3 931	1 455	0	0	
8012 Educación-Primaria	33 030	198	3 994	8 963	10 540	6 599	2 326	410	0	
8021 Educación-Secundaria (grados 6, 7, 8 y 9)	38 222	60	444	1 657	6 175	13 230	15 284	1 372	0	
8022 Educación-Media (grados 10 y 11)	28 555	17	124	657	2 832	10 342	12 022	2 561	0	

**Cuadro 30.1 (continuación)**  
**Total de unidades económicas<sup>1</sup> de servicios y personal ocupado, por promedio de personas que trabajaron en el último mes,**  
**según áreas y código CIU**  
**2005**

Áreas y códigos CIU <sup>2</sup>	Promedio de personas que trabajaron en el último mes									
	Total	1	2 a 5	6 a 10	11 a 20	21 a 50	51 a 200	201 a 500	501 y más	
8030 Educación-Laboral especial	16 390	469	979	774	1 137	870	1 191	10 970	0	
8041 Educación Combinada-Preescolar y básica primaria	14 071	675	2 705	3 382	3 615	2 016	680	250	748	
8042 Educación Combinada-Preescolar, básica primaria y básica Secundaria	10 556	75	330	652	1 709	3 089	4 487	214	0	
8043 Educación Combinada-Preescolar, básica primaria, básica secundaria	39 827	198	800	864	3 237	10 070	16 456	3 157	5 045	
8044 Educación Combinada-básica primaria, básica secundaria	7 600	101	277	795	1 065	1 971	2 561	830	0	
8045 Educación Combinada-básica primaria, básica secundaria y media	10 225	27	162	430	1 353	3 085	4 704	464	0	
8046 Educación Combinada-básica secundaria y media	9 373	53	294	635	1 404	2 736	2 851	0	1 400	
8050 Educación-Universidades y educación superior	75 175	232	1 484	2 042	3 745	7 236	17 235	14 797	28 404	
8060 Educación-Educación No formal	22 558	609	3 497	3 434	4 914	4 128	3 831	2 145	0	
8511 Salud,SerSociales-Hospitales, clínicas, IPS	112 096	344	1 654	2 962	5 669	14 101	30 253	23 522	33 591	
8512 Salud,SerSociales-Centros de salud, consultorios médicos	82 946	3 920	16 988	8 285	9 536	14 864	16 143	3 087	10 123	
8513 Salud,SerSociales-Consultorios odontológicos	28 299	4 066	13 510	3 231	2 761	2 965	1 766	0	0	
8514 Salud,SerSoc-Actividades de apoyo diagnóstico	17 995	964	3 982	2 521	2 702	2 437	3 560	1 829	0	
8515 Salud,SerSociales-Actividades de apoyo terapéutico	10 880	1 050	3 031	1 822	1 981	1 793	1 203	0	0	
8519 Salud,SerSociales-Servicio de ambulancias	2 964	39	183	220	427	490	849	756	0	
8520 Salud,SerSociales-Actividades Veterinarias	3 367	431	1 871	418	152	177	318	0	0	



**Cuadro 30.1 (continuación)**  
**Total de unidades económicas<sup>1</sup> de servicios y personal ocupado, por promedio de personas que trabajaron en el último mes, según áreas y código CIU 2005**

Áreas y códigos CIU <sup>2</sup>	Promedio de personas que trabajaron en el último mes									
	Total	1	2 a 5	6 a 10	11 a 20	21 a 50	51 a 200	201 a 500	501 y más	
8531 Salud,SerSociales-Orfanatos, albergues infantiles, guarderías con internado	12 605	1 004	2 968	1 912	2 642	1 980	1 779	320	0	
8532 Salud,SerSociales-Casa-cunas diurnas, actividades de caridad	7 782	1 079	2 072	998	1 144	752	637	400	700	
9000 Salud,SerSociales-Recolección de basuras, eliminación de desperdicios	16 472	152	916	654	1 036	1 755	3 705	4 202	4 052	
9111 Asociación-Organizaciones empresariales y de empleadores	46 199	700	3 470	2 347	2 543	4 291	11 250	4 491	17 107	
9112 Asociación-Organizaciones profesionales	9 299	380	2 156	810	704	691	1 832	2 166	560	
9120 Asociación-Sindicatos	2 305	162	483	347	287	570	456	0	0	
9191 Asociación-Organizaciones religiosas	14 254	1 041	2 998	1 601	1 754	1 996	3 714	550	600	
9192 Asociación-Organizaciones políticas	1 996	121	502	151	315	530	377	0	0	
9199 Asociación-Organizaciones de jóvenes, de comunidades, deportivas	6 774	364	1 279	1 103	954	1 089	431	300	1 254	
9211 Esparcimiento-Producción y distribución de filmes y videocintas	2 042	492	724	196	137	293	200	0	0	
9212 Esparcimiento-Cines	1 517	79	259	121	210	525	323	0	0	
9213 Correo-Telec-Producción de radio y/o televisión	9 421	142	1 276	1 282	883	1 421	1 400	500	2 517	
9214 Esparcimiento-Teatros, Actividades musicales y artísticas	4 369	383	1 250	928	914	593	301	0	0	
9219 Esparcimiento-Parques de diversiones, circos, salas de baile	3 204	91	579	412	434	431	357	900	0	
9220 Esparcimiento-Agencias de noticias	484	24	132	125	43	102	58	0	0	

**Cuadro 30.1 (continuación)**  
**Total de unidades económicas<sup>1</sup> de servicios y personal ocupado, por promedio de personas que trabajaron en el último mes,**  
**según áreas y código CIU**  
**2005**

Áreas y códigos CIU <sup>2</sup>	Promedio de personas que trabajaron en el último mes									
	Total	1	2 a 5	6 a 10	11 a 20	21 a 50	51 a 200	201 a 500	501 y más	
9231 Esparcimiento-Bibliotecas y Archivos	971	65	182	103	194	114	313	0	0	
9232 Esparcimiento-Museos	930	35	128	59	132	116	210	250	0	
9233 Esparcimiento-Jardines botánicos, zoológicos, parques nacionales	592	44	126	79	83	147	113	0	0	
9241 Esparcimiento-Actividades deportivas	11 698	917	2 697	1 183	1 503	931	2 090	1 820	557	
9242 Esparcimiento-Juegos de video, chance, juegos de azar	19 480	5 643	5 937	1 299	1 387	2 129	2 133	952	0	
9249 Esparcimiento-Otras actividades de esparcimiento	21 439	2 461	6 072	2 523	2 149	2 684	2 532	1 696	1 322	
9301 Otros Servicios-Lavanderías, lavasecos	17 725	2 631	6 246	1 747	1 478	1 617	1 890	866	1 250	
9302 Otros Servicios-Salones de belleza, peluquerías, tratamientos de belleza	72 476	21 584	29 298	6 701	3 278	1 980	618	317	8 700	
9303 Otros Servicios-Funerarias y pompas fúnebres	8 299	635	1 982	1 178	911	1 967	1 406	220	0	
9309 Otros Servicios-Baños turcos, masajes, prostíbulos, astrología	3 998	335	1 158	733	854	493	425	0	0	
0000 Sin información	0	0	0	0	0	0	0	0	0	
<b>00 Total nacional Resto</b>	<b>178 490</b>	<b>18 265</b>	<b>39 407</b>	<b>14 052</b>	<b>15 476</b>	<b>20 282</b>	<b>19 719</b>	<b>10 054</b>	<b>41 235</b>	
Total										
4511 Trabajos de demolición, preparación de terrenos para la construcción	130	1	17	0	16	96	0	0	0	
4512 Trabajos de preparación de obras civiles	504	4	28	56	64	115	237	0	0	
4521 Construcción de edificaciones para uso residencial trabajos de albañilería	1 058	56	328	127	233	192	122	0	0	

**Cuadro 30.1 (continuación)**  
**Total de unidades económicas<sup>1</sup> de servicios y personal ocupado, por promedio de personas que trabajaron en el último mes, según áreas y código CIU 2005**

Áreas y códigos CIU <sup>2</sup>	Promedio de personas que trabajaron en el último mes									
	Total	1	2 a 5	6 a 10	11 a 20	21 a 50	51 a 200	201 a 500	501 y más	
4522 Construcción de edificaciones para uso NO residencial	817	27	111	74	113	109	383	0	0	
4530 Construcción de obras de ingeniería civil	1 641	10	52	20	205	297	724	333	0	
4541 Instalaciones hidráulicas y trabajos conexos	252	4	23	0	0	40	185	0	0	
4542 Trabajos de electricidad	53	4	9	0	0	40	0	0	0	
4543 Trabajos de instalación de equipo	4	0	4	0	0	0	0	0	0	
4549 Otros trabajos de acondicionamiento	216	6	29	16	33	32	100	0	0	
4551 Instalación de vidrios y ventanas	194	27	52	0	0	0	115	0	0	
4552 Trabajos de pintura y terminación de muros y pisos	153	10	52	6	40	45	0	0	0	
4559 Otros trabajos de terminación y acabado de edificaciones y obras civiles	371	25	95	10	0	30	0	211	0	
4560 Inmob Alquiler-Alquiler de equipo para demolición y construcción	12	3	3	6	0	0	0	0	0	
5511 Alojamiento -Hotel, hostel, apartahotel	4 048	226	1 310	629	489	502	892	0	0	
5512 Alojamiento -Residencias, moteles y amoblados	1 604	162	523	219	382	194	124	0	0	
5513 Alojamiento -Centro vacacional, zona de camping	6 269	166	1 048	600	747	1 130	949	630	999	
5519 Alojamiento -Otros tipos de alojamiento	4 859	467	847	403	605	957	780	0	800	
5521 Restaurantes Servicio a la mesa	15 342	1 052	8 419	3 007	1 554	788	522	0	0	
5522 Café-Frutería Servicio a la mesa	7 962	1 794	3 210	315	63	80	0	0	2 500	
5523 Restaurantes Autoservicio	910	69	256	158	207	145	75	0	0	

**Cuadro 30.1 (continuación)**  
**Total de unidades económicas<sup>1</sup> de servicios y personal ocupado, por promedio de personas que trabajaron en el último mes, según áreas y código CIU**  
**2005**

Áreas y códigos CIU <sup>2</sup>	Promedio de personas que trabajaron en el último mes									
	Total	1	2 a 5	6 a 10	11 a 20	21 a 50	51 a 200	201 a 500	501 y más	
5524 Café-Frutería Autoservicio	1 335	434	653	59	101	23	65	0	0	
5529 Otros expendios de comida	7 864	2 051	3 687	540	437	243	241	665	0	
5530 Expendio de bebidas alcohólicas	12 748	2 580	4 207	480	308	173	0	0	5 000	
6010 Transporte Vía férrea	88	6	8	14	0	0	60	0	0	
6021 Transporte urbano colectivo regular de pasajeros	563	14	22	0	49	176	302	0	0	
6022 Transporte intermunicipal colectivo regular de pasajeros	1 450	34	54	12	15	45	590	700	0	
6023 Transporte internacional colectivo regular de pasajeros	123	4	9	0	34	76	0	0	0	
6031 Transporte No regular individual de pasajeros	141	17	4	0	53	67	0	0	0	
6032 Transporte colectivo No regular	112	21	34	15	15	27	0	0	0	
6039 Transporte Terrestre Otros tipos de transporte	130	31	36	0	0	63	0	0	0	
6041 Transporte municipal de carga por carretera	614	19	36	0	68	63	178	250	0	
6042 Transporte intermunicipal de carga por carretera	324	10	37	62	71	144	0	0	0	
6043 Transporte internacional de carga por carretera	76	5	18	18	35	0	0	0	0	
6044 Alquiler de vehículos de carga con conductor	191	16	23	33	59	60	0	0	0	
6050 Transporte por tuberías	35	0	0	8	27	0	0	0	0	
6111 Transporte Marítimo internacional	4	0	4	0	0	0	0	0	0	
6112 Transporte Marítimo entre puertos colombianos	4	2	2	0	0	0	0	0	0	
6120 Transporte Fluvial	244	10	45	31	0	50	108	0	0	
6211 Transporte Regular nacional de pasajeros por vía aérea	338	1	25	34	37	177	64	0	0	

**Cuadro 30.1 (continuación)**  
**Total de unidades económicas<sup>1</sup> de servicios y personal ocupado, por promedio de personas que trabajaron en el último mes, según áreas y código CIU 2005**

Áreas y códigos CIU <sup>2</sup>	Total	Promedio de personas que trabajaron en el último mes								
		1	2 a 5	6 a 10	11 a 20	21 a 50	51 a 200	201 a 500	501 y más	
6212 Transporte Regular nacional de carga por vía aérea	17	0	11	6	0	0	0	0	0	0
6213 Transporte Regular internacional de pasajeros por vía aérea	170	2	22	24	0	0	122	0	0	0
6214 Transporte Regular internacional de carga por vía aérea	389	3	29	51	42	76	188	0	0	0
6220 Transporte NO regular por vía aérea	145	4	16	37	31	57	0	0	0	0
6310 Transp-Manipulación de carga	49	3	17	8	0	21	0	0	0	0
6320 Transp-Almacenamiento y depósito, silos, cámaras frigoríficas	128	2	4	6	76	40	0	0	0	0
6331 Transp-Terminales de transporte terrestre, parqueaderos, peajes	107	5	41	0	33	28	0	0	0	0
6332 Transp-Puertos, muelles, atracaderos	0	0	0	0	0	0	0	0	0	0
6333 Transp-Aeropuertos	6	1	5	0	0	0	0	0	0	0
6339 Transp-Control de tráfico y de navegación	0	0	0	0	0	0	0	0	0	0
6340 Transp-Agencias de viajes	6	4	2	0	0	0	0	0	0	0
6390 Transp-Servicios de mudanza	2	0	2	0	0	0	0	0	0	0
6411 Correo-Telec-Adpostal	13	7	6	0	0	0	0	0	0	0
6412 Correo-Telec-Entrega de correspondencia y paquetes	117	29	41	8	0	39	0	0	0	0
6421 Correo-Telec-Servicios telefónicos, celulares	2 423	1 381	962	68	12	0	0	0	0	0
6422 Correo-Telec-Transmisión de datos a través de redes, Internet	162	65	65	17	15	0	0	0	0	0
6423 Correo-Telec-Transmisión de programas de radio y televisión	82	10	47	10	15	0	0	0	0	0
6424 Correo-Telec-Transmisión por cable, televisión por cable y satelital	151	8	12	6	0	0	125	0	0	0

**Cuadro 30.1 (continuación)**  
**Total de unidades económicas<sup>1</sup> de servicios y personal ocupado, por promedio de personas que trabajaron en el último mes,**  
**según áreas y código CIU**  
**2005**

Áreas y códigos CIU <sup>2</sup>	Promedio de personas que trabajaron en el último mes									
	Total	1	2 a 5	6 a 10	11 a 20	21 a 50	51 a 200	201 a 500	501 y más	
6425 Correo-Telec-Radiobúsqueda, teleconferencias, comunicación aire-tierra	32	12	14	6	0	0	0	0	0	0
6426 Correo-Telec-Venta, arrendamiento, mantenimiento de equipos de comunicación	44	26	18	0	0	0	0	0	0	0
6511 Intermediación Financiera -Banco de la República	2	2	0	0	0	0	0	0	0	0
6512 Intermediación Financiera -Bancos Comerciales	19	2	9	8	0	0	0	0	0	0
6513 Intermediación Financiera -Corporaciones de Ahorro y Vivienda	2	0	2	0	0	0	0	0	0	0
6514 Intermediación Financiera -Corporaciones Financieras	1	1	0	0	0	0	0	0	0	0
6515 Intermediación Financiera -Financiamiento comercial	4	1	3	0	0	0	0	0	0	0
6516 Intermediación Financiera -Megabanco	0	0	0	0	0	0	0	0	0	0
6519 Intermediación Financiera -Otros tipos de intermediación monetaria	17	1	0	16	0	0	0	0	0	0
6591 Intermediación Financiera -Leasing	0	0	0	0	0	0	0	0	0	0
6592 Intermediación Financiera -Fiduciarias	0	0	0	0	0	0	0	0	0	0
6593 Intermediación Financiera -Cooperativas financieras	80	5	0	0	15	0	60	0	0	0
6594 Intermediación Financiera -Capitalizadoras	1	1	0	0	0	0	0	0	0	0
6595 Intermediación Financiera -Compra de Cartera (Factoring)	0	0	0	0	0	0	0	0	0	0
6596 Intermediación Financiera -Otros tipos de crédito	19	0	7	0	12	0	0	0	0	0

**Cuadro 30.1 (continuación)**  
**Total de unidades económicas<sup>1</sup> de servicios y personal ocupado, por promedio de personas que trabajaron en el último mes, según áreas y código CIU 2005**

Áreas y códigos CIU <sup>2</sup>	Promedio de personas que trabajaron en el último mes									
	Total	1	2 a 5	6 a 10	11 a 20	21 a 50	51 a 200	201 a 500	501 y más	
6599 Intermediación Financiera										
-Prestamistas particulares, sociedades de inversión	0	0	0	0	0	0	0	0	0	0
6601 Seguros-Planes de seguros generales	15	3	4	8	0	0	0	0	0	0
6602 Seguros-Planes de seguro de vida	0	0	0	0	0	0	0	0	0	0
6603 Seguros-Planes de reaseguro	9	0	9	0	0	0	0	0	0	0
6604 Seguros-Fondos de pensiones y cesantías	4	0	4	0	0	0	0	0	0	0
6711 Intermediación Financiera -Administración de mercados financieros	23	0	5	0	18	0	0	0	0	0
6712 Intermediación Financiera -Bolsas de valores	0	0	0	0	0	0	0	0	0	0
6713 Intermediación Financiera -Corredores de valores y comisionistas de bolsa	1	1	0	0	0	0	0	0	0	0
6714 Intermediación Financiera -Holding y actividades conexas	17	1	6	10	0	0	0	0	0	0
6715 Intermediación Financiera -Casas de cambio	0	0	0	0	0	0	0	0	0	0
6719 Intermediación Financiera -Otras actividades de intermediación financiera	20	3	11	6	0	0	0	0	0	0
6721 Seguros-Actividades auxiliares de seguros	6	1	5	0	0	0	0	0	0	0
6722 Seguros-Actividades auxiliares de los fondos de pensiones	5	3	2	0	0	0	0	0	0	0
7010 Inmobiliario-Alquiler-Compra venta de bienes propios o arrendados	1 199	28	40	0	0	0	131	0	0	1 000
7020 Inmobiliario-Alquiler-Ventas de casas, edificaciones, lotes; administración	74	13	26	6	0	29	0	0	0	0

**Cuadro 30.1 (continuación)**  
**Total de unidades económicas<sup>1</sup> de servicios y personal ocupado, por promedio de personas que trabajaron en el último mes, según áreas y código CIU 2005**

Áreas y códigos CIU <sup>2</sup>	Total	Promedio de personas que trabajaron en el último mes							
		1	2 a 5	6 a 10	11 a 20	21 a 50	51 a 200	201 a 500	501 y más
7111 Inmob Alquiler-Alquiler de equipo de transporte terrestre	131	11	17	0	15	0	88	0	0
7112 Inmob Alquiler-Alquiler de equipo de transporte acuático	102	13	24	16	0	49	0	0	0
7113 Inmob Alquiler-Alquiler de equipo de transporte aéreo	61	28	27	6	0	0	0	0	0
7121 Inmob Alquiler-Alquiler de maquinaria y equipo agropecuario	200	28	67	23	14	68	0	0	0
7122 Inmob Alquiler-Alquiler de maquinaria y equipo de construcción	370	6	11	18	23	31	281	0	0
7123 Inmob Alquiler-Alquiler de maquinaria y equipo de oficina, Computadores	8	4	4	0	0	0	0	0	0
7129 Inmob Alquiler-Alquiler de otros tipos de maquinaria y equipo	23	6	11	6	0	0	0	0	0
7130 Inmob Alquiler-Alquiler de prendas de vestir, calzado	26	15	11	0	0	0	0	0	0
7210 Informática-Consultores en equipo de informática	18	9	2	7	0	0	0	0	0
7220 Informática-Consultores en programas	102	8	11	0	0	83	0	0	0
7230 Informática-Procesamiento de datos	63	22	17	0	24	0	0	0	0
7240 Informática-Actividades relacionadas con bases de datos	24	12	12	0	0	0	0	0	0
7250 Mantenimiento-Reparación computadores, equipos de oficina	379	39	45	0	15	66	0	214	0
7290 Informática-Otras actividades de informática	395	62	75	8	0	0	0	250	0



**Cuadro 30.1 (continuación)**  
**Total de unidades económicas<sup>1</sup> de servicios y personal ocupado, por promedio de personas que trabajaron en el último mes, según áreas y código CIU 2005**

Áreas y códigos CIU <sup>2</sup>	Promedio de personas que trabajaron en el último mes									
	Total	1	2 a 5	6 a 10	11 a 20	21 a 50	51 a 200	201 a 500	501 y más	
7310 ActEmpresarial-Investigación en ciencias naturales e ingeniería	1 662	8	113	74	100	227	513	627	0	
7320 ActEmpresarial-Investigación en ciencias sociales y humanidades	1 004	5	30	24	12	0	0	300	633	
7411 ActEmpresarial-Abogados y actividades conexas, notarías	75	9	21	0	20	25	0	0	0	
7412 ActEmpresarial-Contadores, auditorías y actividades conexas	33	6	21	6	0	0	0	0	0	
7413 ActEmpresarial-Mercadeo, encuestas	366	65	59	35	43	75	89	0	0	
7414 ActEmpresarial-Asesorías empresariales	430	30	63	37	62	85	153	0	0	
7421 ActEmpresarial-Arquitectos, ingenieros, topógrafos	254	7	27	17	84	59	60	0	0	
7422 ActEmpresarial-Análisis técnicos	250	22	54	19	45	50	60	0	0	
7430 ActEmpresarial-Publicidad	38	14	24	0	0	0	0	0	0	
7491 ActEmpresarial-Suministro de personal	3 601	17	71	44	44	65	140	220	3 000	
7492 ActEmpresarial-Seguridad privada	608	1	2	0	0	0	190	415	0	
7493 ActEmpresarial-Limpieza de edificios y actividades conexas	22	2	14	6	0	0	0	0	0	
7494 ActEmpresarial-Fotografía	34	20	14	0	0	0	0	0	0	
7495 ActEmpresarial-Actividades de envase y empaque	2 377	61	164	84	80	220	283	962	523	
7499 ActEmpresarial-Tramitación y elaboración de documentos, asesores	52	16	13	6	17	0	0	0	0	
7512 Actividades ejecutivas de la administración pública en general	0	0	0	0	0	0	0	0	0	

**Cuadro 30.1 (continuación)**  
**Total de unidades económicas<sup>1</sup> de servicios y personal ocupado, por promedio de personas que trabajaron en el último mes, según áreas y código CIU**  
**2005**

Áreas y códigos CIU <sup>2</sup>	Promedio de personas que trabajaron en el último mes									
	Total	1	2 a 5	6 a 10	11 a 20	21 a 50	51 a 200	201 a 500	501 y más	
7513 Regulación de las actividades de organismos que prestan servicios de salud	0	0	0	0	0	0	0	0	0	0
7514 Actividades reguladoras y facilitadoras de la actividad económica	0	0	0	0	0	0	0	0	0	0
7522 LEA-Cuartel, guarnición o estación de policía	10 211	8	35	199	476	910	920	800	6 863	
7523 LEA-Cárcel o centro de re-habilitación penitenciario	66	2	2	8	18	36	0	0	0	0
7524 Actividades de la policía y protección civil	0	0	0	0	0	0	0	0	0	0
7530 Seguros-Oficinas administrativas del SEGURO SOCIAL	68	1	2	0	0	0	65	0	0	0
8011 Educación-Preescolar	8 201	613	783	272	263	354	361	0	5 555	
8012 Educación-Primaria	13 416	2 000	4 091	1 805	1 126	1 327	719	348	2 000	
8021 Educación-Secundaria (grados 6, 7, 8 y 9)	5 784	22	268	731	1 282	1 804	1 257	420	0	
8022 Educación-Media (grados 10 y 11)	3 526	4	43	211	795	1 498	975	0	0	
8030 Educación-Laboral especial	429	82	77	32	57	124	57	0	0	
8041 Educación Combinada-Preescolar y básica primaria	2 204	305	536	191	151	22	0	0	999	
8042 Educación Combinada-Preescolar, básica primaria y básica secundaria	642	19	65	153	102	241	62	0	0	
8043 Educación Combinada-Preescolar, básica primaria, básica secundaria	4 437	37	78	136	547	1 446	963	230	1 000	
8044 Educación Combinada-básica primaria, básica secundaria	1 435	54	126	120	173	462	0	500	0	
8045 Educación Combinada-básica primaria, básica secundaria y media	799	8	32	45	227	419	68	0	0	

**Cuadro 30.1 (continuación)**  
**Total de unidades económicas<sup>1</sup> de servicios y personal ocupado, por promedio de personas que trabajaron en el último mes, según áreas y código CIU 2005**

Áreas y códigos CIU <sup>2</sup>	Promedio de personas que trabajaron en el último mes									
	Total	1	2 a 5	6 a 10	11 a 20	21 a 50	51 a 200	201 a 500	501 y más	
8046 Educación Combinada-básica secundaria y media	1 637	9	21	94	349	283	181	0	700	
8050 Educación-Universidades y educación superior	5 467	23	154	150	774	392	738	756	2 480	
8060 Educación-Educación No formal	657	63	93	47	207	187	60	0	0	
8511 Salud,SerSociales-Hospitales, clínicas, IPS	1 142	29	108	168	103	127	57	0	550	
8512 Salud,SerSociales-Centros de salud, consultorios médicos	1 868	315	648	416	172	117	200	0	0	
8513 Salud,SerSociales-Consultorios odontológicos	116	65	45	6	0	0	0	0	0	
8514 Salud,SerSoc-Actividades de apoyo diagnóstico	327	66	83	28	87	63	0	0	0	
8515 Salud,SerSociales-Actividades de apoyo terapéutico	208	14	48	41	36	69	0	0	0	
8519 Salud,SerSociales-Servicio de ambulancias	42	6	8	0	0	28	0	0	0	
8520 Salud,SerSociales-Actividades veterinarias	78	14	26	0	13	25	0	0	0	
8531 Salud,SerSociales-Orfanatos, albergues infantiles, guarderías con internado	1 370	187	340	190	149	105	159	240	0	
8532 Salud,SerSociales-Casa-cunas diurnas, actividades de caridad	743	175	269	75	119	40	65	0	0	
9000 Salud,SerSociales-Recolección de basuras, eliminación de desperdicios	522	12	59	66	97	128	160	0	0	
9111 Asociación-Organizaciones empresariales y de empleadores	3 754	118	452	309	269	628	867	0	1 111	
9112 Asociación-Organizaciones profesionales	162	16	42	8	26	70	0	0	0	
9120 Asociación-Sindicatos	4 850	24	76	47	30	90	60	0	4 523	

**Cuadro 30.1 (continuación)**  
**Total de unidades económicas<sup>1</sup> de servicios y personal ocupado, por promedio de personas que trabajaron en el último mes, según áreas y código CIU 2005**

Áreas y códigos CIU <sup>2</sup>	Promedio de personas que trabajaron en el último mes									
	Total	1	2 a 5	6 a 10	11 a 20	21 a 50	51 a 200	201 a 500	501 y más	
9191 Asociación-Organizaciones religiosas	3 152	280	376	252	325	984	535	400	0	
9192 Asociación-Organizaciones políticas	77	9	32	6	0	30	0	0	0	
9199 Asociación-Organizaciones de jóvenes, de comunidades, deportivas	743	88	210	88	118	171	68	0	0	
9211 Esparcimiento-Producción y distribución de filmes y video-cintas	24	13	11	0	0	0	0	0	0	
9212 Esparcimiento-Cines	7	1	6	0	0	0	0	0	0	
9213 Correo-Telec-Producción de radio y/o televisión	116	19	62	23	12	0	0	0	0	
9214 Esparcimiento-Teatros, Actividades musicales y artísticas	241	23	61	22	35	40	60	0	0	
9219 Esparcimiento-Parques de diversiones, circos, salas de baile	378	30	93	18	0	0	237	0	0	
9220 Esparcimiento-Agencias de noticias	3	1	2	0	0	0	0	0	0	
9231 Esparcimiento-Bibliotecas y archivos	23	10	13	0	0	0	0	0	0	
9232 Esparcimiento-Museos	26	8	5	0	13	0	0	0	0	
9233 Esparcimiento-Jardines botánicos, zoológicos, parques nacionales	552	8	34	34	76	0	400	0	0	
9241 Esparcimiento-Actividades deportivas	1 495	226	289	102	26	179	353	320	0	
9242 Esparcimiento-Juegos de video, chance, juegos de azar	523	283	240	0	0	0	0	0	0	
9249 Esparcimiento-Otras actividades de esparcimiento	2 652	462	863	167	192	255	713	0	0	
9301 Otros Servicios-Lavanderías, lavasecos	372	95	225	37	15	0	0	0	0	

**Cuadro 30.1 (conclusión)**  
**Total de unidades económicas<sup>1</sup> de servicios y personal ocupado, por promedio de personas que trabajaron en el último mes, según áreas y código CIU**  
**2005**

Áreas y códigos CIU <sup>2</sup>	Promedio de personas que trabajaron en el último mes									
	Total	1	2 a 5	6 a 10	11 a 20	21 a 50	51 a 200	201 a 500	501 y más	
9302 Otros Servicios-Salones de belleza, peluquerías, tratamientos de belleza	1 042	772	256	14	0	0	0	0	0	
9303 Otros Servicios-Funerarias y pompas fúnebres	1 556	71	113	23	31	56	0	263	999	
9309 Otros Servicios-Baños turcos, masajes, prostíbulos, astrología	295	33	115	29	58	0	60	0	0	
0000 Sin información	0	0	0	0	0	0	0	0	0	

Fuente: DANE

<sup>1</sup> Incluye las unidades económicas independientes, las asociadas a hogares y LEA

<sup>2</sup> CIU: Clasificación Industrial Internacional Uniforme de todas las actividades económicas, revisión 3 adaptada para Colombia

## 4.5 UNIDADES AGROPECUARIAS

**Cuadro 31**

**Viviendas ocupadas con personas presentes, ubicadas en áreas rurales dispersas, por actividad agropecuaria<sup>1</sup>, según departamentos y áreas 2005**

Departamentos y áreas	Total viviendas	Con actividad agrícola <sup>2</sup> y pecuaria <sup>3</sup>	Actividad agrícola únicamente	Actividad pecuaria únicamente	Sin actividad agrícola ni pecuaria	Sin información
<b>00 Total nacional</b>						
Total	1 741 361	580 291	109 110	227 148	349 258	475 554
Cabecera	0	0	0	0	0	0
Resto	1 741 361	580 291	109 110	227 148	349 258	475 554
<b>05 Antioquia</b>						
Total	232 582	67 831	12 125	36 843	69 407	46 376
Cabecera	0	0	0	0	0	0
Resto	232 582	67 831	12 125	36 843	69 407	46 376
<b>08 Atlántico</b>						
Total	7 211	4 243	323	540	1 155	950
Cabecera	0	0	0	0	0	0
Resto	7 211	4 243	323	540	1 155	950
<b>11 Bogotá, D. C.</b>						
Total	3 971	56	16	20	92	3 787
Cabecera	0	0	0	0	0	0
Resto	3 971	56	16	20	92	3 787
<b>13 Bolívar</b>						
Total	36 446	9 103	1 318	2 981	4 519	18 525
Cabecera	0	0	0	0	0	0
Resto	36 446	9 103	1 318	2 981	4 519	18 525
<b>15 Boyacá</b>						
Total	143 067	85 246	9 102	15 479	19 021	14 219
Cabecera	0	0	0	0	0	0
Resto	143 067	85 246	9 102	15 479	19 021	14 219
<b>17 Caldas</b>						
Total	49 859	15 764	3 412	8 188	13 001	9 494
Cabecera	0	0	0	0	0	0
Resto	49 859	15 764	3 412	8 188	13 001	9 494
<b>18 Caquetá</b>						
Total	21 669	6 606	2 950	782	2 670	8 661
Cabecera	0	0	0	0	0	0
Resto	21 669	6 606	2 950	782	2 670	8 661
<b>19 Cauca</b>						

**19 Cauca**

**Cuadro 31 (continuación)**

**Viviendas ocupadas con personas presentes, ubicadas en áreas rurales dispersas, por actividad agropecuaria<sup>1</sup>, según departamentos y áreas 2005**

Departamentos y áreas	Total viviendas	Con actividad agrícola <sup>2</sup> y pecuaria <sup>3</sup>	Actividad agrícola únicamente	Actividad pecuaria únicamente	Sin actividad agrícola ni pecuaria	Sin información
<b>Total</b>	135 379	28 761	10 241	13 870	33 640	48 867
Cabecera	0	0	0	0	0	0
Resto	135 379	28 761	10 241	13 870	33 640	48 867
<b>20 Cesar</b>						
Total	29 900	15 021	869	2 261	3 654	8 095
Cabecera	0	0	0	0	0	0
Resto	29 900	15 021	869	2 261	3 654	8 095
<b>23 Córdoba</b>						
Total	106 206	34 574	1 133	31 041	22 406	17 052
Cabecera	0	0	0	0	0	0
Resto	106 206	34 574	1 133	31 041	22 406	17 052
<b>25 Cundinamarca</b>						
Total	181 004	75 297	12 276	24 005	39 922	29 504
Cabecera	0	0	0	0	0	0
Resto	181 004	75 297	12 276	24 005	39 922	29 504
<b>27 Chocó</b>						
Total	28 647	503	2 985	301	3 569	21 289
Cabecera	0	0	0	0	0	0
Resto	28 647	503	2 985	301	3 569	21 289
<b>41 Huila</b>						
Total	76 611	25 938	4 677	15 357	15 576	15 063
Cabecera	0	0	0	0	0	0
Resto	76 611	25 938	4 677	15 357	15 576	15 063
<b>44 La Guajira</b>						
Total	44 150	1 930	286	1 765	4 309	35 860
Cabecera	0	0	0	0	0	0
Resto	44 150	1 930	286	1 765	4 309	35 860
<b>47 Magdalena</b>						
Total	30 402	13 462	781	3 114	4 324	8 721
Cabecera	0	0	0	0	0	0
Resto	30 402	13 462	781	3 114	4 324	8 721
<b>50 Meta</b>						
Total	23 976	10 758	2 262	2 643	3 183	5 130
Cabecera	0	0	0	0	0	0
Resto	23 976	10 758	2 262	2 643	3 183	5 130
<b>52 Nariño</b>						

**Cuadro 31 (continuación)**

**Viviendas ocupadas con personas presentes, ubicadas en áreas rurales dispersas, por actividad agropecuaria<sup>1</sup>, según departamentos y áreas 2005**

Departamentos y áreas	Total viviendas	Con actividad agrícola <sup>2</sup> y pecuaria <sup>3</sup>	Actividad agrícola únicamente	Actividad pecuaria únicamente	Sin actividad agrícola ni pecuaria	Sin información
<b>Total</b>	132 173	23 402	5 131	13 099	21 953	68 588
Cabecera	0	0	0	0	0	0
Resto	132 173	23 402	5 131	13 099	21 953	68 588
<b>54 Norte de Santander</b>						
Total	49 837	20 312	5 731	4 054	6 878	12 862
Cabecera	0	0	0	0	0	0
Resto	49 837	20 312	5 731	4 054	6 878	12 862
<b>63 Quindío</b>						
Total	13 241	4 162	818	1 256	2 661	4 344
Cabecera	0	0	0	0	0	0
Resto	13 241	4 162	818	1 256	2 661	4 344
<b>66 Risaralda</b>						
Total	34 294	7 278	2 224	3 601	8 041	13 150
Cabecera	0	0	0	0	0	0
Resto	34 294	7 278	2 224	3 601	8 041	13 150
<b>68 Santander</b>						
Total	111 660	55 551	4 959	14 584	17 086	19 480
Cabecera	0	0	0	0	0	0
Resto	111 660	55 551	4 959	14 584	17 086	19 480
<b>70 Sucre</b>						
Total	27 598	8 895	323	6 435	4 181	7 764
Cabecera	0	0	0	0	0	0
Resto	27 598	8 895	323	6 435	4 181	7 764
<b>73 Tolima</b>						
Total	90 696	35 655	8 019	14 257	17 071	15 694
Cabecera	0	0	0	0	0	0
Resto	90 696	35 655	8 019	14 257	17 071	15 694
<b>76 Valle del Cauca</b>						
Total	68 271	16 880	5 331	8 237	21 191	16 632
Cabecera	0	0	0	0	0	0
Resto	68 271	16 880	5 331	8 237	21 191	16 632
<b>81 Arauca</b>						
Total	4 121	241	2 032	33	439	1 376
Cabecera	0	0	0	0	0	0
Resto	4 121	241	2 032	33	439	1 376
<b>85 Casanare</b>						



**Cuadro 31 (conclusión)**

**Viviendas ocupadas con personas presentes, ubicadas en áreas rurales dispersas, por actividad agropecuaria<sup>1</sup>, según departamentos y áreas 2005**

Departamentos y áreas	Total viviendas	Con actividad agrícola <sup>2</sup> y pecuaria <sup>3</sup>	Actividad agrícola únicamente	Actividad pecuaria únicamente	Sin actividad agrícola ni pecuaria	Sin información
<b>Total</b>	17 319	10 627	593	2 055	1 829	2 215
Cabecera	0	0	0	0	0	0
Resto	17 319	10 627	593	2 055	1 829	2 215
<b>86 Putumayo</b>						
Total	26 438	25	7 707	0	2 593	16 113
Cabecera	0	0	0	0	0	0
Resto	26 438	25	7 707	0	2 593	16 113
<b>88 San Andrés, Providencia y Santa Catalina</b>						
Total	2 134	44	56	14	1 087	933
Cabecera	0	0	0	0	0	0
Resto	2 134	44	56	14	1 087	933
<b>91 Amazonas</b>						
Total	2 909	680	282	86	1 322	539
Cabecera	0	0	0	0	0	0
Resto	2 909	680	282	86	1 322	539
<b>94 Guainía</b>						
Total	1 755	0	91	0	477	1 187
Cabecera	0	0	0	0	0	0
Resto	1 755	0	91	0	477	1 187
<b>95 Guaviare</b>						
Total	2 516	4	393	2	27	2 090
Cabecera	0	0	0	0	0	0
Resto	2 516	4	393	2	27	2 090
<b>97 Vaupés</b>						
Total	891	301	111	36	203	240
Cabecera	0	0	0	0	0	0
Resto	891	301	111	36	203	240
<b>99 Vichada</b>						
Total	4 428	1 141	553	209	1 771	754
Cabecera	0	0	0	0	0	0
Resto	4 428	1 141	553	209	1 771	754

Fuente: DANE

<sup>1</sup> Se consideraron únicamente las actividades agropecuarias ubicadas en el área rural dispersa y asociadas a viviendas ocupadas con personas presentes.

<sup>2</sup> Se incluyen los cultivos transitorios y permanentes, los bosques plantados, los pastos y los rastrojos.

<sup>3</sup> Se incluye la actividad piscícola.









## B. MÓDULO DE HOGARES (conclusión)

### RESIDENTE HABITUAL

Es la persona que **VIVE PERMANENTEMENTE O LA MAYOR PARTE DEL TIEMPO EN UNA VIVIENDA** aunque en el momento de la entrevista se encuentre ausente.

También son **RESIDENTES HABITUALES**, porque **NO TIENEN** residencia habitual en **OTRA PARTE**:

- Las personas que se encuentran ausentes por motivos especiales, como vacaciones, cursos de capacitación, viajes de negocio; siempre y cuando la ausencia sea de seis meses o menos.
- Las personas detenidas temporalmente en inspecciones de policía.
- Las personas secuestradas sin importar el tiempo de ausencia.
- Los enfermos internados en hospitales o clínicas sin importar el tiempo de ausencia.
- Las personas desplazadas, sin importar el tiempo de permanencia en el hogar que se está entrevistando.
- Las personas que prestan el servicio militar en la Policía y van a dormir a sus hogares.

**CTL4. ¿Hay OTRAS personas que HAGAN PARTE de este hogar y que no hayan sido anotadas en la lista anterior?**

(Niños menores de edad, ancianos, personas internadas en clínicas, personas secuestradas, personas en vacaciones fuera del hogar).

- 1  Sí (Pregunte quiénes, asegúrese de que sí son **RESIDENTE HABITUALES** e **INCLÚYALOS** en el listado)
- 2  No

**CTL5. ¿Alguna o algunas de las PERSONAS LISTADAS RESIDEN HABITUALMENTE EN OTRA PARTE?**

- 1  Sí (Pregunte quiénes, asegúrese de que sí son residentes de otro hogar; en caso afirmativo, **TÁCHELOS** del listado)
- 2  No

**CTL6. Total de personas en el hogar** (Después de hacer todas las verificaciones y correcciones)

**23. De las personas anteriormente mencionadas, ¿quién realiza el MAYOR aporte MENSUAL en DINERO para el sostenimiento y el pago de las obligaciones del hogar?**

(Si el aportante no pertenece al hogar, escriba 00; si dos o más personas aportan en cantidades iguales, escriba el número de orden de la primera de las persona que el entrevistado mencione).

Número de orden

**24. ¿Cuántas personas que ERAN MIEMBROS de este hogar han FALLECIDO EN LOS ÚLTIMOS DOCE MESES?**

(Si la respuesta es 00, pase a CTL7)

(Relacione en la tabla si es mayor a 00)

Orden	Sexo	Edad al morir	¿Se hizo certificado de defunción?
1	1 <input type="radio"/> Hombre 2 <input type="radio"/> Mujer	<input type="text"/>	1 <input type="radio"/> Sí 2 <input type="radio"/> No
2	1 <input type="radio"/> Hombre 2 <input type="radio"/> Mujer	<input type="text"/>	1 <input type="radio"/> Sí 2 <input type="radio"/> No
3	1 <input type="radio"/> Hombre 2 <input type="radio"/> Mujer	<input type="text"/>	1 <input type="radio"/> Sí 2 <input type="radio"/> No
4	1 <input type="radio"/> Hombre 2 <input type="radio"/> Mujer	<input type="text"/>	1 <input type="radio"/> Sí 2 <input type="radio"/> No
5	1 <input type="radio"/> Hombre 2 <input type="radio"/> Mujer	<input type="text"/>	1 <input type="radio"/> Sí 2 <input type="radio"/> No

Si encuentra un hogar con más de 5 personas fallecidas en los últimos doce meses, diligencie los formularios adicionales que sean necesarios.

**CTL7. ¿Dentro de esta vivienda, su hogar desarrolla con regularidad alguna actividad ECONÓMICA PARA OBTENER INGRESOS?**

- 1  Sí (Después de diligenciar el módulo C para todas las personas residentes habituales, diríjase al módulo D para diligenciar la información correspondiente a la unidad económica principal del hogar)
- 2  No

### OBSERVACIONES

---



---



---



---

Copie **INMEDIATAMENTE** y en el **MISMO ORDEN**, el **NÚMERO** de la persona, el **NOMBRE** y **APELLIDOS**, en la pregunta CTL8 del Módulo de personas.



**C. MÓDULO DE PERSONAS (continuación)**

33. ¿De acuerdo con su CULTURA, PUEBLO o RASGOS FÍSICOS, ... es o se reconoce como:

1  Indígena?

1.1 ¿A cuál PUEBLO INDÍGENA pertenece?

--	--	--	--	--	--	--	--	--	--	--	--

(Escriba el nombre del pueblo)

2  Rom?

3  Raizal del Archipiélago de San Andrés y Providencia?

4  Palanquero de San Basilio?

5  Negro(a), mulato(a), afrocolombiano(a) o afrodescendiente? Pase a 35

6  Ninguna de las anteriores?

34. ¿Habla... la LENGUA de su pueblo?

1  Sí

2  No

35. ¿Por FALTA de dinero, ... no consumió NINGUNA de las tres COMIDAS BÁSICAS (desayuno, almuerzo, comida), uno o más días de la semana pasada?

1  Sí

1.1 ¿Cuántos días?

2  No

36. En salud, ¿es... APORTANTE, COTIZANTE o BENEFICIARIO de:

1  El Instituto de Seguros Sociales –ISS?

2  Regímenes especiales (Fuerzas Militares, Policía Nacional, Universidad Nacional, ECOPELROL, Magisterio)?

3  Otra EPS (Entidad Promotora de Salud)?

4  Una ARS (Administradora de Régimen Subsidiado) a través del SISBEN?

5  Ninguna?

6  No sabe?

37. ¿En el ÚLTIMO AÑO... estuvo enfermo?

1  Sí

1.1 ¿La última vez ... ACUDIÓ POR ATENCIÓN:

- 1  Al servicio de salud al que tiene derecho?
- 2  A otro hospital, clínica, consultorio médico o centro de salud?
- 3  A una droguería o farmacia, tégua o curandero?
- 4  Médico tradicional de su grupo étnico?
- 5  A ninguna parte?

2  No

38. Durante los ÚLTIMOS CINCO AÑOS, ¿... ha PADECIDO O PADECE ALGUNA ENFERMEDAD que ha requerido:

	→		¿El tratamiento fue o está siendo atendido por el Sistema General de Seguridad Social?	
	Sí	No		
1 Cirugía cardíaca (diferente de trasplante)?	<input type="radio"/>	<input type="radio"/>	1 <input type="radio"/> Sí	2 <input type="radio"/> No
2 Trasplante (riñón, médula ósea, córnea, hígado)?	<input type="radio"/>	<input type="radio"/>	1 <input type="radio"/> Sí	2 <input type="radio"/> No
3 Neurocirugía del sistema nervioso central?	<input type="radio"/>	<input type="radio"/>	1 <input type="radio"/> Sí	2 <input type="radio"/> No
4 Tratamiento médico y quirúrgico de trauma mayor?	<input type="radio"/>	<input type="radio"/>	1 <input type="radio"/> Sí	2 <input type="radio"/> No
5 Tratamiento quirúrgico por enfermedad congénita?	<input type="radio"/>	<input type="radio"/>	1 <input type="radio"/> Sí	2 <input type="radio"/> No
6 Reemplazos articulares?	<input type="radio"/>	<input type="radio"/>	1 <input type="radio"/> Sí	2 <input type="radio"/> No
7 Diálisis por insuficiencia crónica?	<input type="radio"/>	<input type="radio"/>	1 <input type="radio"/> Sí	2 <input type="radio"/> No
8 Manejo por grandes quemaduras?	<input type="radio"/>	<input type="radio"/>	1 <input type="radio"/> Sí	2 <input type="radio"/> No
9 Tratamiento para VIH-SIDA?	<input type="radio"/>	<input type="radio"/>	1 <input type="radio"/> Sí	2 <input type="radio"/> No
10 Quimioterapia y radioterapia para el cáncer?	<input type="radio"/>	<input type="radio"/>	1 <input type="radio"/> Sí	2 <input type="radio"/> No
11 Unidad de cuidados intensivos?	<input type="radio"/>	<input type="radio"/>	1 <input type="radio"/> Sí	2 <input type="radio"/> No

39. ¿... tiene LIMITACIONES PERMANENTES para:

Sí No

1  Moverse o caminar?

2  Usar sus brazos y manos?

3  Ver, a pesar de usar lentes o gafas?

4  Oír, aun con aparatos especiales?

5  Hablar?

6  Entender o aprender?

7  Relacionarse con los demás por problemas mentales o emocionales?

8  Bañarse, vestirse, alimentarse por sí mismo?

9  Otra limitación permanente?

(Si en todas marcó No, pase a 41)

40. De las anteriores limitaciones de..., ¿cuál es la que más AFECTA SU DESEMPEÑO DIARIO?

(Seleccione del listado anterior, y asigne el número que corresponda)

¿Esta limitación FUE OCASIONADA:

1  Porque nació así?

2  Por una enfermedad?

3  Por un accidente?

4  Por violencia de grupos armados?

5  Por violencia dentro del hogar?

6  Por violencia de delincuencia común?

7  Por edad avanzada, envejecimiento?

8  Por otra causa?

9  No sabe

**PARA PERSONAS DE 3 AÑOS O MÁS**

41. ¿... sabe LEER Y ESCRIBIR?

1  Sí

1.1 Durante los ÚLTIMOS DOCE MESES, ¿cuántos LIBROS LEYÓ..., diferentes a los necesarios para la realización de su trabajo o estudio?

(Si no leyó, escriba 00)

2  No

42. ¿ASISTE ... ACTUALMENTE a algún preescolar, escuela, colegio o universidad?

1  Sí

1.1 ¿Este establecimiento ES OFICIAL?

1  Sí

2  No

2  No

2.1 ¿POR QUÉ: (Para menores de 26 años)

Sí No

1  Considera que ya terminó sus estudios o son suficientes?

1  Los costos educativos son altos, falta de dinero?

1  Necesita trabajar?

1  Falta de cupos en los establecimientos educativos?

1  Lejanía de establecimientos educativos?

1  Por enfermedad, requiere educación especial?

1  (Para mujeres mayores de 12 años)

Por embarazo?

1  Otra causa?

Pase a 44

43. ¿La INSTITUCIÓN a la que asiste... está ubicada en:

1  En ESTE municipio?

2  En OTRO municipio colombiano?

Nombre del departamento

Nombre del municipio

43.1 ¿Cuánto TIEMPO, EN MINUTOS, GASTA... normalmente en el recorrido de ida a la institución?







### C. MÓDULO DE PERSONAS (continuación)

#### PARA MUJERES DE 12 AÑOS O MÁS

55. ¿Ha tenido... algún HIJO O HIJA que haya NACIDO VIVO (A)?

1  Sí

¿Cuántos?

¿Cuántos hombres?

¿Cuántas mujeres?

2  No

→ [Pase a CTL 10](#)

56. De los HIJOS e HIJAS que NACIERON VIVOS de..., ¿cuántos están VIVOS ACTUALMENTE?

¿Cuántos?

¿Cuántos hombres?

¿Cuántas mujeres?

2  No sabe

57. ¿En qué AÑO Y MES TUVO... su ÚLTIMO hijo(a) nacido(a) vivo(a)?

AÑO

- 1  2005  
 2  2004  
 3  2003  
 4  2002  
 5  2001  
 6  2000 o antes

MES

- 1  Enero  
 2  Febrero  
 3  Marzo  
 4  Abril  
 5  Mayo  
 6  Junio  
 7  Julio  
 8  Agosto  
 9  Septiembre  
 10  Octubre  
 11  Noviembre  
 12  Diciembre

58. ¿En qué año tuvo... su PRIMER hijo(a) nacido(a) vivo(a)?

Año

CTL10. ¿... fue censado este año (o el año pasado) en ESTE o en OTRO MUNICIPIO del PAÍS?

1  Sí

1.1 Número del certificado censal asignado en esa ocasión:

DV

1.2  No recuerda

2  No

→ [Pase a CTL 13](#)

CTL11. ¿... dónde fue CENSADO

1  En ESTE municipio?

Zona:

1  Cabecera municipal

2  Parte rural

2  En OTRO municipio?

Nombre del departamento

Nombre del municipio

Zona:

1  Cabecera municipal

2  Parte rural

CTL12. ¿En qué MES fue CENSADO?

Mes

CTL13. Número del Certificado Censal asignado a la persona

 - 

DV

(Continúe con la siguiente persona del listado de miembros del hogar)

Al terminar el ÚLTIMO MIEMBRO DEL HOGAR, después de diligenciar los módulos de viviendas, hogares y personas: **EN CASO DE EXISTIR UNIDAD ECONÓMICA ASOCIADA AL HOGAR, (Respuesta "SI" en CTL7) DEBE DILIGENCIARSE EL CUESTIONARIO RESPECTIVO.**

#### OBSERVACIONES

---



---



---



---



---



---



---



---



---



---







**E. MÓDULO DE ACTIVIDAD AGROPECUARIA (conclusión)**

**ACTIVIDAD PECUARIA**

5. El día de hoy, ¿en los terrenos de esta finca hay:

Clase de cobertura			1.1 Cantidad total			
	Sí	No				
1 Vacas, toros, novillos(as), terneros(as), becerros(as), toretes, vaquillas, búfalos?	<input type="radio"/>	<input type="radio"/>				
2 Caballos, yeguas, mulas?	<input type="radio"/>	<input type="radio"/>				
3 Burros, burras, asnos?	<input type="radio"/>	<input type="radio"/>				
4 Ovejas, corderos, camuros?	<input type="radio"/>	<input type="radio"/>				
5 Cabras, chivos?	<input type="radio"/>	<input type="radio"/>				
6 Porcinos, marranos, cerdos, lechones?	<input type="radio"/>	<input type="radio"/>				
7 Pollos, gallos, gallinas?	<input type="radio"/>	<input type="radio"/>				
8 Otras especies menores (pavos, cuyes, conejos, codornices, colmenas)?	<input type="radio"/>	<input type="radio"/>				

6. El día de hoy, ¿en los terrenos de esta finca hay áreas dedicadas al cultivo de:

Clase de especie			1.1 Código unidad de superficie				1.2 Área total			
	Sí	No								
1 Peces?	<input type="radio"/>	<input type="radio"/>								
2 Camarones?	<input type="radio"/>	<input type="radio"/>								

Unidad de superficie: 1 Hectárea 2 Fanagada 3 Cuadra 4 Metro cuadrado 5 Cuerda

**Resultados de entrevista por unidad censal**

	Unidad de vivienda																							
	Cantidad de visitas																							
	1				2				3				4				5				6			
Fecha	D	D	M	M	D	D	M	M	D	D	M	M	D	D	M	M	D	D	M	M	D	D	M	M
Hora	H	H	M	M	H	H	M	M	H	H	M	M	H	H	M	M	H	H	M	M	H	H	M	M
Resultado																								

**Resultado:** 0 Sin suspensión 1 Ausente en el momento de la entrevista 2 Rechazo 3 Desocupada 4 Informante no idóneo 5 Desocupada por uso temporal 6 Incompleta 7 Otro

Código del supervisor

Hora de terminación de la entrevista  :



## 5.2 GLOSARIO DE TÉRMINOS

### 5.2.1 Definiciones generales

**Censo de población:** conjunto de operaciones consistentes en recoger, evaluar, analizar y divulgar datos demográficos, económicos y sociales relativos a todos los habitantes en un territorio o en una parte delimitada de éste, en un momento determinado.

**Censo de vivienda:** conjunto de operaciones consistentes en recoger, evaluar, analizar y divulgar datos estadísticos correspondientes a todos los locales de habitación (vivienda) en un territorio o en una parte delimitada de éste en un momento determinado.

**Criterio de Jure:** consiste en censar a las personas en el lugar de su residencia habitual, es decir, donde viven permanentemente o la mayor parte del tiempo.

**Edificación:** construcción independiente y separada. *Independiente* porque tiene acceso directo desde la vía pública, o espacios de circulación común, y *separada* porque generalmente tiene paredes que la delimitan y diferencian de otras construcciones.

**Unidad:** Es un espacio independiente y separado que constituye parte o la totalidad de una edificación, cuyos usos pueden ser económico, de vivienda o mixto.

**Unidad de vivienda:** espacio independiente y separado con áreas de uso exclusivo, habitado o destinado a ser habitado por una o más personas.

**Unidad económica:** espacio independiente y separado que está destinado o está siendo utilizado para la industria, el comercio o los servicios.

**Unidad mixta:** espacio independiente y separado que combina los dos usos: el económico y el de vivienda.

**Hogar:** es una persona o grupo de personas, parientes o no, que ocupan la totalidad o parte de una vivienda; atienden necesidades básicas con cargo a un presupuesto común y, generalmente comparten las comidas.

**Lugares Especiales de Alojamiento L.E.A:** son instituciones en las cuales viven (duermen) colectivamente un grupo de personas, generalmente no parientes; son LEA: las cárceles, los orfanatos, los asilos, los conventos, los monasterios, los internados de estudio, los cuarteles del ejército y de la policía, los campamentos de trabajo, los lugares para alojar habitantes de la calle recogidos por la autoridad, las casas de lenocinio, los albergues de desplazados y de reinsertados y los centros de rehabilitación no penitenciarios.

**Residente habitual:** persona que vive permanentemente o la mayor parte del tiempo en una vivienda o en un Lugar Especial de Alojamiento LEA.



## 5.2.2 Definiciones del módulo de identificación sobre ubicación geográfica

**Módulo de identificación:** grupo de preguntas que pretenden ubicar espacialmente la unidad censada.

**Ente territorial:** se refiere a los departamentos, distritos, municipios, resguardos, y territorios colectivos de comunidades negras, que se encuentran localizados en el territorio nacional.

**Municipio:** es la entidad fundamental de la División Político Administrativa del Estado, con autonomía política, fiscal y administrativa dentro de los límites que le señalen la Constitución y las leyes de la República<sup>1</sup>.

**Cabecera municipal:** es el área geográfica que esta definida por un perímetro urbano, cuyos límites se establecen por “Acuerdos” del Consejo Municipal. Es donde se localiza la sede de la Alcaldía municipal.

**Resto del municipio:** corresponde al área que está por fuera del perímetro urbano de la cabecera municipal. Está constituido por centros poblados y por rural disperso.

**Centro poblado:** es un concepto creado por el DANE para fines estadísticos. Se define como una concentración de mínimo veinte (20) viviendas contiguas, vecinas o adosadas entre sí. Dicha concentración presenta características urbanas tales como la delimitación de vías vehiculares y peatonales.

**Rural disperso:** es el área que se caracteriza por la disposición dispersa de viviendas y explotaciones agropecuarias. No cuenta con un trazado o nomenclatura de calles, carreteras, avenidas, y demás.

**AG Área Geográfica AG:** corresponde a una manzana, en las cabeceras municipales y en los centros poblados; y a una sección rural, en el área rural dispersa.

**Territorialidad:** es la forma posible de tenencia de la tierra por parte de la población indígena y negra o afrocolombiana. Corresponde a los resguardos y territorios colectivos de comunidades negras.

**Resguardo:** Es un territorio con límites establecidos por la Ley, ocupado por una o más comunidades indígenas, con una organización social propia y con títulos de propiedad colectiva, inembargables e intransferibles.

**Territorio colectivo de comunidades negras:** Son tierras asignadas y tituladas por el INCORA a comunidades negras de acuerdo con la Ley 70 de 1993 que están ubicadas en la región del Pacífico.

## 5.2.3 Definiciones del módulo de vivienda

**Módulo de Vivienda:** conjunto de preguntas incluidas en el cuestionario censal que indagan acerca del tipo y la calidad de las viviendas y la cobertura de servicios públicos y de aseo.

<sup>1</sup> Constitución Política de Colombia, Artículo 311 y Ley 136 de Junio 2 de 1994.



## Tipos de vivienda:

*Casa*: edificación constituida por una sola unidad, cuyo uso es el de vivienda, con acceso directo desde la vía pública o desde el exterior de la edificación. El servicio sanitario y la cocina pueden estar o no dentro de ella.

*Casa Indígena*: edificación constituida por una sola unidad cuyo uso es el de vivienda, con acceso directo desde la vía pública o desde el exterior de la edificación. El servicio sanitario y la cocina pueden estar o no dentro de ella. Es construida según las costumbres de cada grupo étnico, conservando la estructura tradicional.

*Apartamento*: es una unidad de vivienda, que hace parte de una edificación, en la cual hay otra(s) unidad(es) que generalmente es (son) de vivienda. Tiene acceso directo desde el exterior o por pasillos, patios, corredores, escaleras o ascensores. Dispone de servicio sanitario y cocina en su interior.

*Tipo “cuarto”*: es una unidad de vivienda, que hace parte de una edificación y que dispone de uno o más espacios. Tiene acceso directo desde el exterior o por pasillos, patios, zaguanes, corredores u otros espacios de circulación común. Carece de servicio sanitario y cocina en su interior, o sólo dispone de uno de estos dos servicios.

*Otro tipo de vivienda*: espacio adaptado para vivienda, donde en el momento de la entrevista habitan personas. Generalmente carece de servicio sanitario y cocina; son “otro tipo de vivienda”: los vagones de trenes, los contenedores, las embarcaciones, las tiendas de gitanos, las cuevas, los puentes, las casetas

**Vivienda ocupada con personas presentes**: vivienda en la que en el momento de la entrevista, se encuentran presentes, por lo menos, una persona que es residente habitual de ella y cumple las condiciones para suministrar la información del censo.

**Vivienda ocupada con todas las personas ausentes**: vivienda en la que en el momento de la entrevista, todos sus habitantes están ausentes temporalmente, o no se encuentra una persona adecuada para entregar la información requerida por el censo.

**Vivienda desocupada**: vivienda que al momento de la entrevista, se encuentra deshabitada y que no está siendo ocupada por ningún hogar.

**Disponibilidad de servicios públicos en la vivienda**: Se refiere a si la vivienda cuenta o no con los servicios públicos básicos, sin importar el tipo de conexión (legal o ilegal).

## Disponibilidad de servicio sanitario en la vivienda:

*Tipo de servicio sanitario*: sistema utilizado por el hogar para la eliminación de excretas.

*Inodoro conectado al alcantarillado*: sistema de inodoro con descarga de agua, conectado a un sistema de alcantarillado que cuenta con una tasa con codo, para eliminar las excretas.



*Inodoro conectado a pozo séptico:* sistema de inodoro con descarga de agua, conectado a un pozo séptico.  
*Inodoro sin conexión, letrina, bajamar:* aquí se incluyen los pozos ciegos con o sin taza sanitaria, a donde caen directamente las excretas; así como también los sitios en donde las excretas son arrastradas por una corriente de agua como quebrada, río o mar en forma directa.

*No tiene servicio sanitario:* cuando en la vivienda se carece de cualquier tipo de instalación de servicio sanitario.

#### 5.2.4 Definiciones del módulo de hogares

**Módulo de Hogar:** conjunto de preguntas incluidas en el cuestionario censal que buscan obtener información acerca de la estructura de los hogares, las condiciones de hacinamiento en que viven los miembros del hogar, las condiciones de sanidad y el equipamiento de que disponen, la participación comunitaria de sus miembros, y los temas de pobreza, mortalidad y emigración internacional.

**Número de cuartos:** se refiere a los espacios que el hogar utiliza como sala o comedor y aquellos que usa para dormir, trabajar o almacenar enseres o materiales para uso del hogar, etc. No se cuentan el baño ni la cocina, ni el garaje cuando éste cumpla con la función exclusiva para la cual fue diseñado.

**Fuentes de agua para cocinar:** se refiere a la disponibilidad de este servicio por parte de los miembros del hogar.

*Acueducto:* agua que llega a la vivienda por tubería o ducto conectado a una red y cuyo suministro es relativamente permanente.

*Pozo con bomba:* agua obtenida de un hoyo cavado en la tierra que se construye para acumular y extraer el agua mediante un sistema de bombeo

*Pozo sin bomba, jagüey, aljibe:* agua obtenida de un hoyo profundo cavado en la tierra, que sirve como depósito de agua lluvia o de nacimiento, donde el agua recolectada no circula. Estas fuentes son muy frecuentes en la costa atlántica y en los llanos orientales.

*Pila pública:* agua obtenida de surtidores comunitarios ubicados fuera de la vivienda, en algún sitio del barrio, localidad o comunidad.

*Carrotanque, aguatero:* agua obtenida de carros que almacenan y distribuyen el agua directamente en las viviendas o en sitios cercanos; puede ser un servicio público o privado

*Agua lluvia:* agua obtenida de la que cae directamente de la atmósfera y es recolectada en recipientes.

*Río, quebrada, manantial, nacimiento:* agua que proviene directamente de una fuente natural como río, quebrada, manantial o nacimiento, mediante acarreo o por medio de instalaciones de guadua, caña y manguera.





*Agua embotellada o en bolsa:* es aquella que ha tenido un tratamiento previo de purificación realizado por empresas comerciales y que se consigue en el comercio en garrafones, botellas o bolsas

### 5.2.5 Definiciones del módulo de población

**Módulo de población:** conjunto de preguntas incluidas en el cuestionario censal que pretenden obtener información socio demográfica de las personas: sexo, edad, pertenencia étnica, cobertura de servicios de salud, discapacidad, alfabetismo, escolaridad, estado conyugal, migración y fecundidad.

**Limitación permanente:** es aquella dificultad que presenta una persona para realizar o desempeñarse en una actividad cotidiana, como consecuencia de deficiencias en su cuerpo o en sus funciones, va desde una desviación leve hasta una grave en términos de cantidad o calidad.

**Jefe o jefa de hogar:** es la persona, miembro del hogar, reconocida como jefe(a) por los demás miembros, ya sea por una mayor responsabilidad en las decisiones, por prestigio, relación familiar o de parentesco, razones económicas o tradiciones culturales.

**Relación de parentesco con el jefe:** es el vínculo consanguíneo o de afinidad existente entre cada uno de los miembros del hogar y el jefe(a).

**Pertenencia étnica:** es el auto reconocimiento que una persona hace de su pertenencia, a algún grupo étnico definido.

**Grupo étnico:** grupo humano que reconoce como propias ciertas características culturales y físicas, y que poseen una identidad específica que lo distingue de otros colectivos, tales como los indígenas, los afrocolombianos, los raizales de San Andrés y Providencia, los palenqueros de San Basilio y los gitanos o rom.

**Lengua indígena:** se refiere al uso actual de la lengua vernácula de cada grupo étnico.

**Fecundidad:** Bajo el nombre de la fecundidad se estudian en su aspecto cuantitativo los fenómenos relacionados con la procreación humana considerada en el seno de una población.

**Natalidad:** Es la frecuencia de nacimientos en el seno de las poblaciones propiamente dichas en un tiempo determinado.

**Nacido vivo:** es cualquier producto de la concepción que muestra signos de vida después de nacer, tales como moverse, respirar, llorar, palpitations del corazón, etc.

**Hijo sobreviviente:** es el número de hijos que nacieron vivos y que al momento de la entrevista siguen con vida.

**Mortalidad:** Son todos los fenómeno cuantitativos directamente relacionados con la acción de la muerte sobre la población



**Migración:** es todo movimiento territorial que conlleva a un cambio de residencia habitual de las personas, traspasando límites geográficos definidos, y que tiene como resultado una permanencia continua en el lugar de destino en donde instala su nueva residencia habitual. La migración es *internacional*, cuando los límites que se traspasan son los de un país; e *interna*, cuando solo se traspasan los límites de las divisiones político administrativas internas (departamentales, municipales) de un país.

**Alfabetismo:** es la aptitud para leer y comprender un escrito y, para escribir una breve exposición, sobre un tema de la vida cotidiana.

**Asistencia escolar:** personas que, al momento de la entrevista, se encuentran matriculadas en algún establecimiento de educación formal; aunque estén de vacaciones, en huelga, etc.

**Educación formal:** aquella que se imparte en establecimientos educativos aprobados, en una secuencia regular de ciclos lectivos, con sujeción a pautas curriculares sucesivas y conducentes a grados y títulos.

**Educación no formal:** es la que se ofrece con el objeto de complementar, actualizar, suplir conocimientos y formar en aspectos académicos o laborales sin sujeción al sistema de niveles y grados.

**Nivel educativo:** se refiere al grado de escolaridad más alto al cual ha llegado la persona de acuerdo con los niveles del sistema educativo formal: preescolar, básica en sus niveles de primaria y secundaria, media y superior.

**Estado conyugal:** relación con el matrimonio teniendo en cuenta las leyes y costumbres del país. Se trata de conocer el estado conyugal actual de las personas, incluyendo las uniones de hecho, las civiles o religiosas.

**Población Económicamente Activa -PEA:** es el conjunto de personas en edad de trabajar que durante el periodo de referencia del censo, ejercieron o buscaron ejercer alguna ocupación remunerada en la producción de bienes y servicios y de aquellas personas que en su condición de ayudantes familiares trabajaron sin remuneración.

**Población Económicamente Inactiva -PEI:** es la población que estando en edad de trabajar no se ofrece al mercado laboral ya sea por que no necesita, no quiere o no puede trabajar.

**Actividad principal en la semana anterior:** describe la actividad principal a la que se dedicó la persona por más tiempo, durante la semana de referencia.

## 5.2.6 Definiciones del módulo de unidades económicas

**Módulo de Unidades Económicas:** conjunto de preguntas incluidas en el cuestionario censal que contiene variables relacionadas con la identificación de la unidad, el personal ocupado y las características generales de la actividad económica a la que se dedica el establecimiento.



**Actividad Económica Asociada a los Hogares:** cuando en una vivienda, algún miembro del hogar comparte los espacios propios del hogar para desarrollar con regularidad una actividad comercial, de servicios o industrial que le genere ingresos.

### 5.2.7 Definiciones del módulo de actividades agropecuarias

**Módulo de unidades agropecuarias:** conjunto de preguntas incluidas en el cuestionario censal que contiene variables relacionadas con la identificación de la actividad agropecuaria, el área total ocupada, el uso de la tierra, los cultivos o pastos y el inventario ganadero.

**Actividad Agropecuaria Asociada a la Vivienda:** La actividad agropecuaria se identifica y ubica al interior de los predios rurales o fincas con vivienda, hogares y personas con residencia habitual y que este ocupada por cultivos agrícolas y/o animales de crianza.



## 5.3 ESTADÍSTICAS DEMOGRÁFICAS

### 5.3.1 Módulo de Personas

#### Estructura de la población, por sexo y grupos de edad 2005

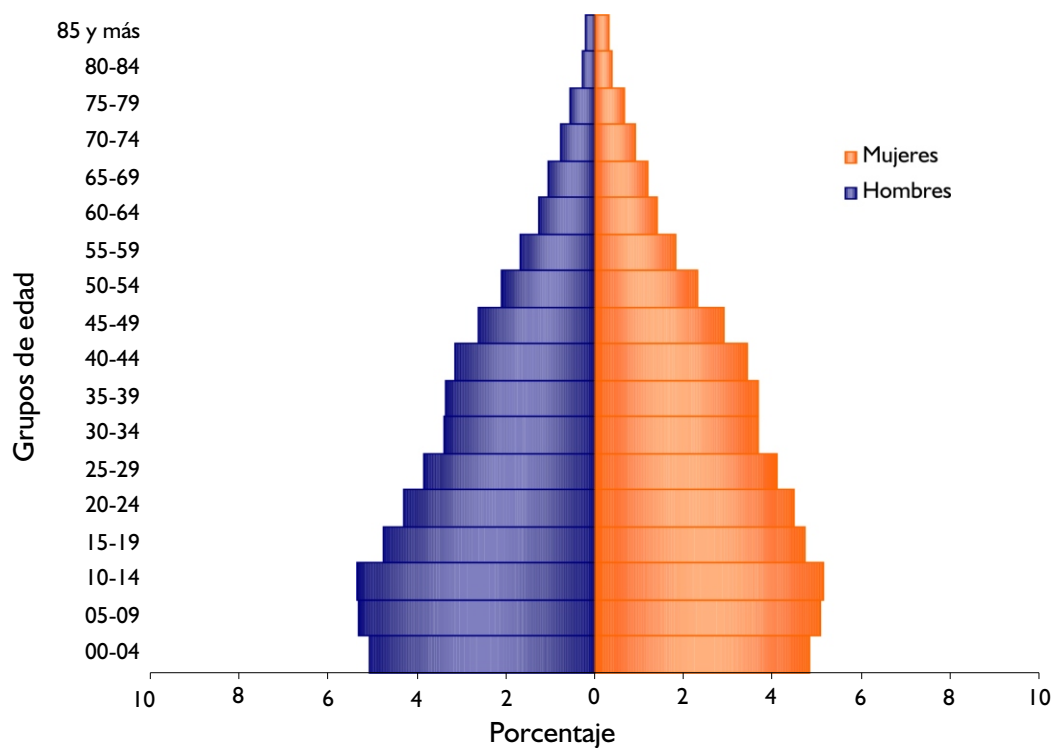

Fuente. DANE

#### Relación de dependencia 2005

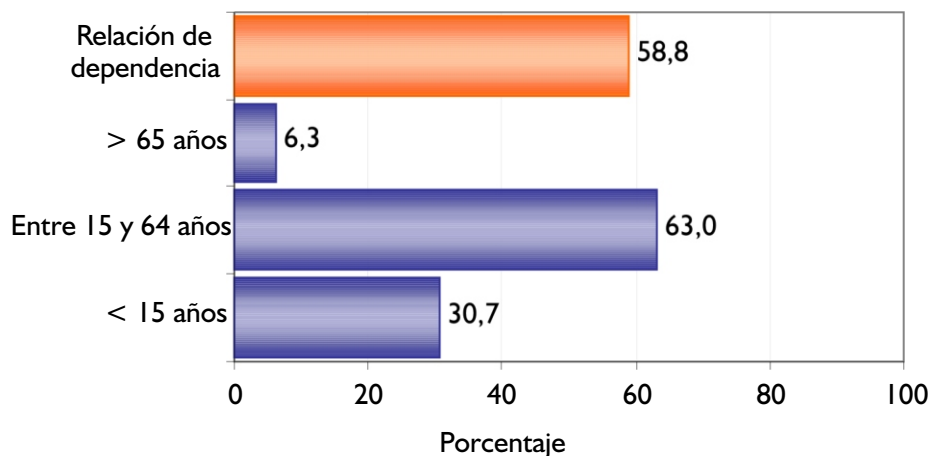

Fuente. DANE



## Estructura de la población, por sexo y grupos de edad 1993

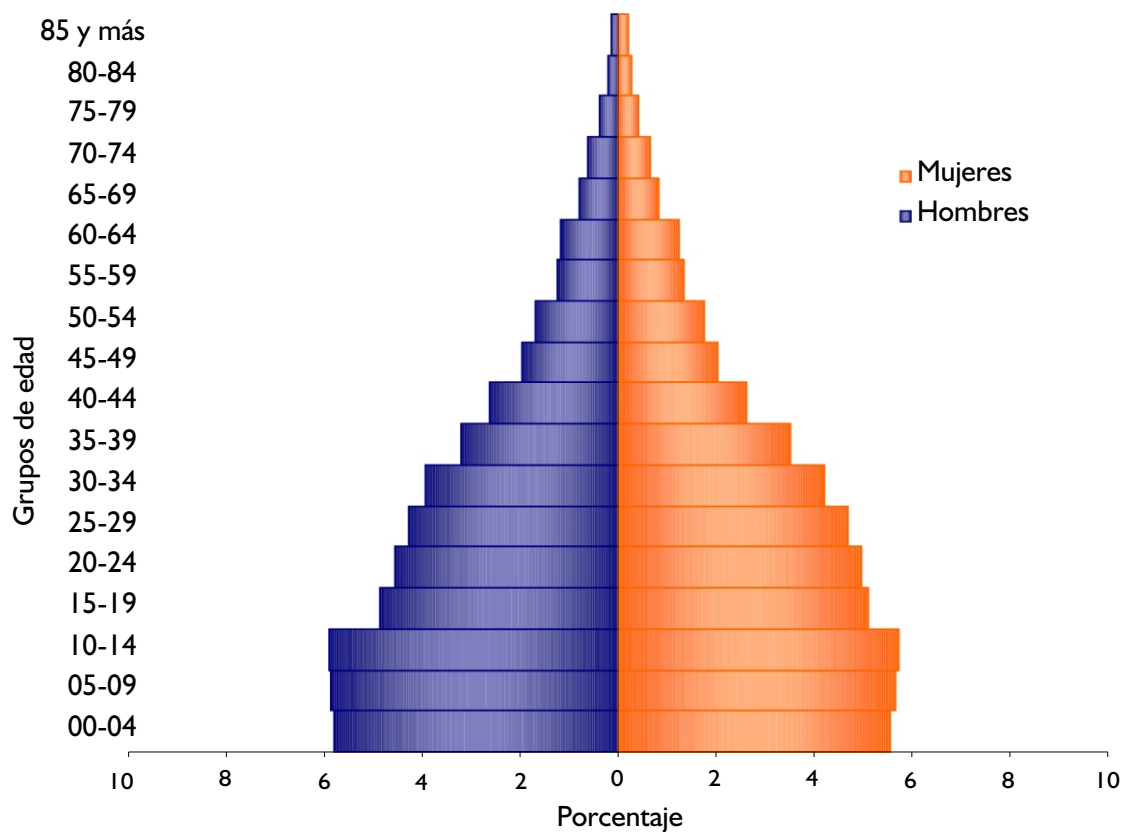

Fuente. DANE

## Relación de dependencia 1993

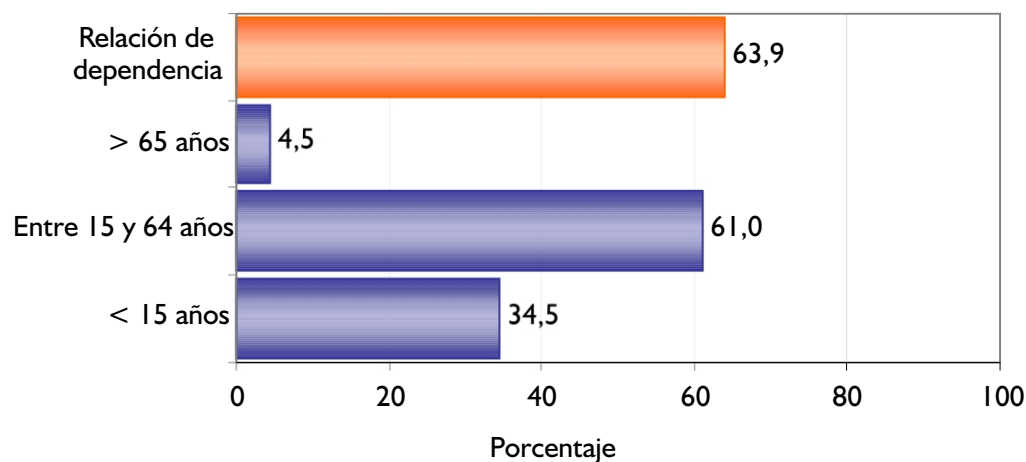

Fuente. DANE



### Estructura de la población, por sexo y grupos de edad 1985

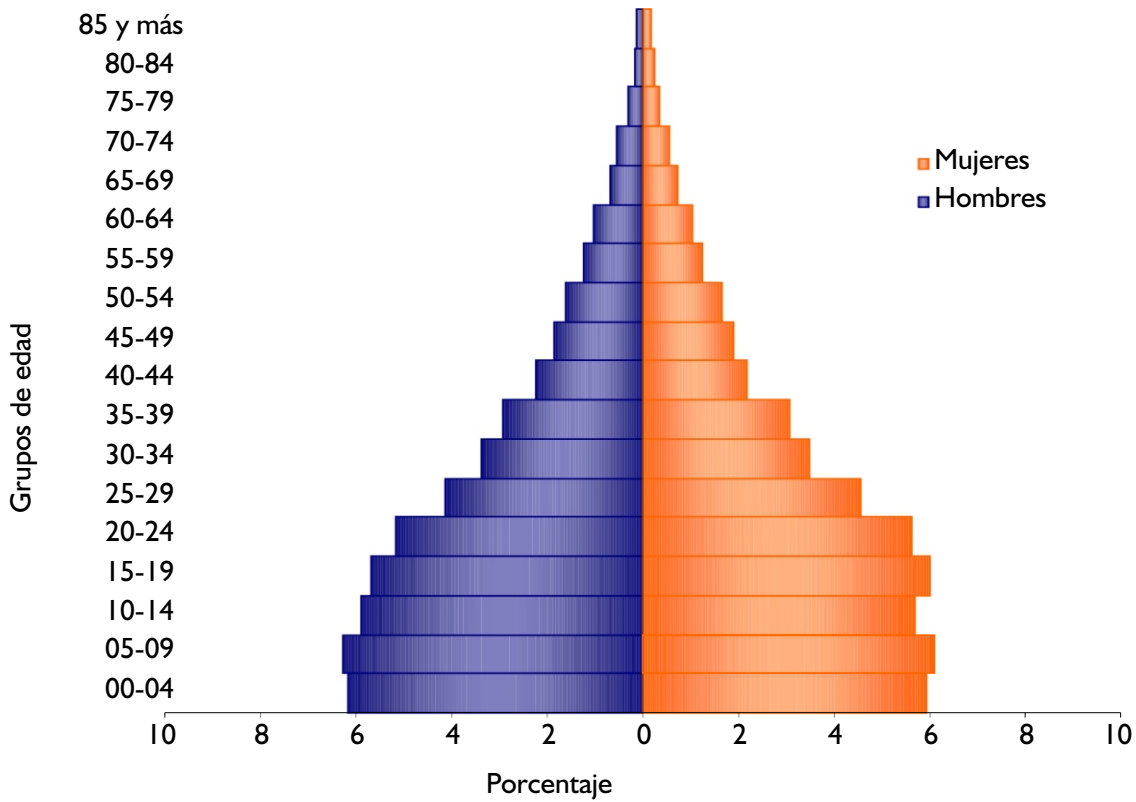

Fuente. DANE

### Relación de dependencia 1985

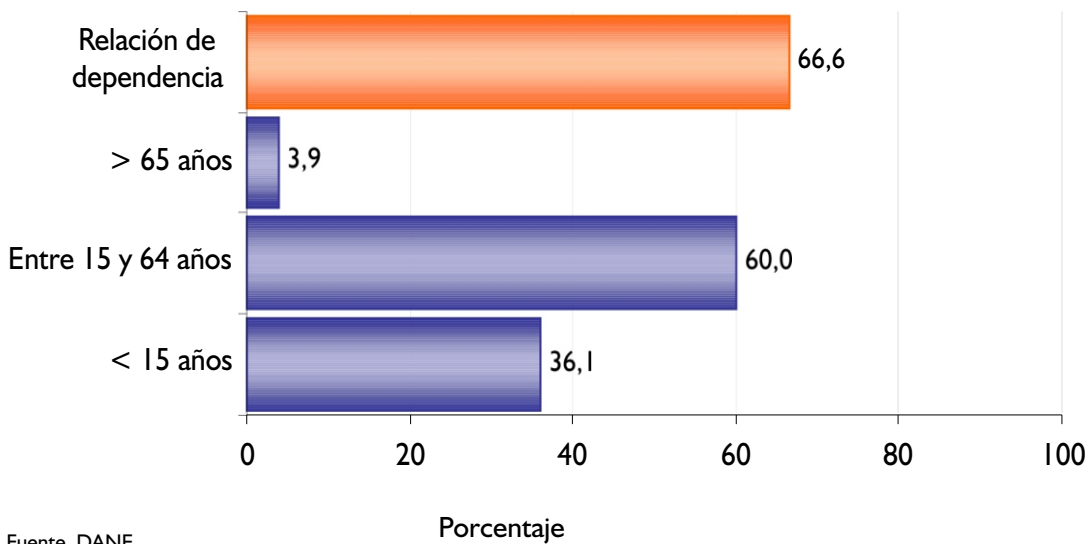

Fuente. DANE



### Estructura de la población, por sexo y grupos de edad 1973

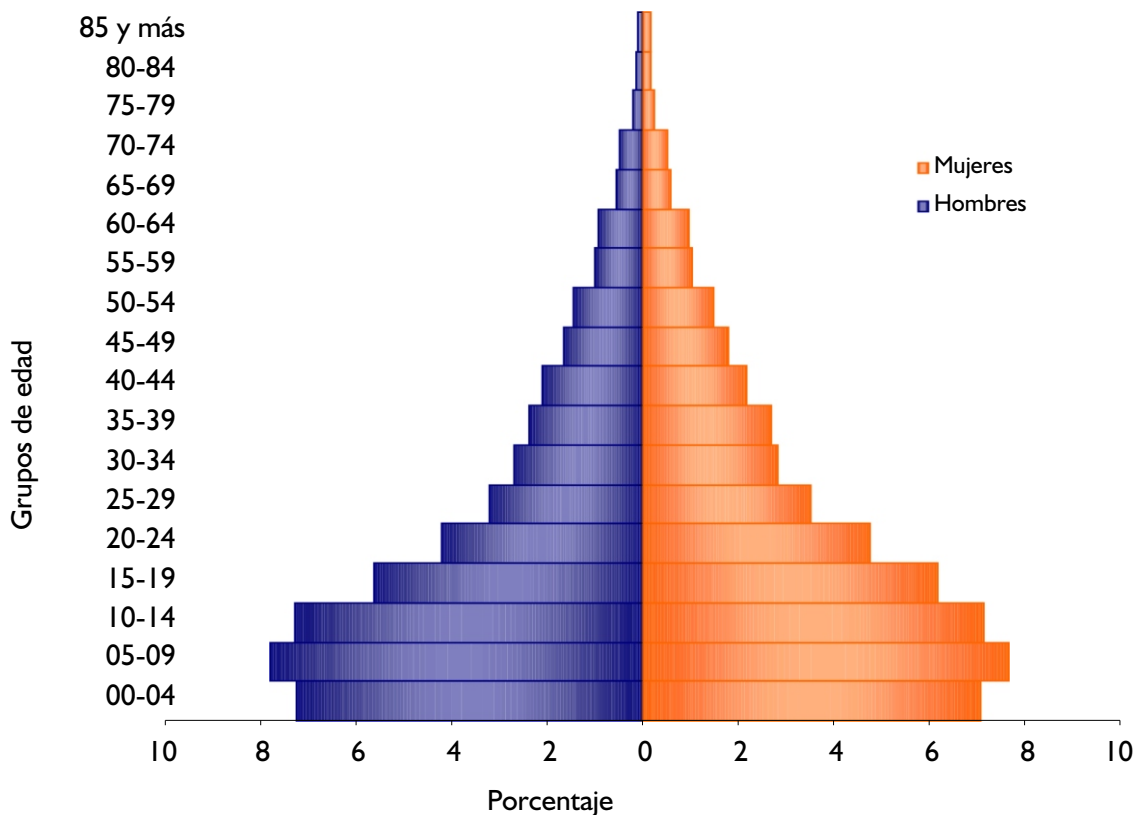

Fuente. DANE

### Relación de dependencia 1973

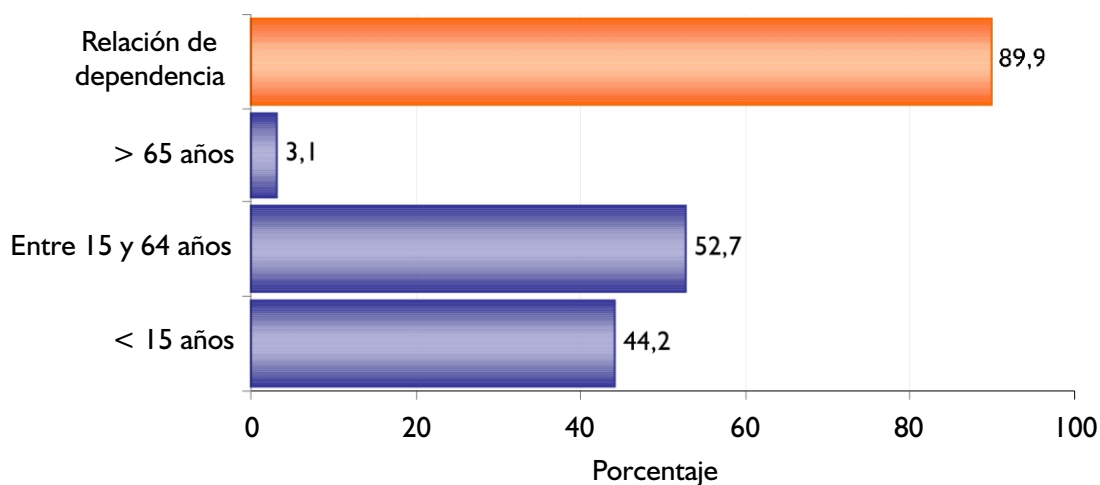

Fuente. DANE



## Estructura de la población, por sexo y grupos de edad 1964

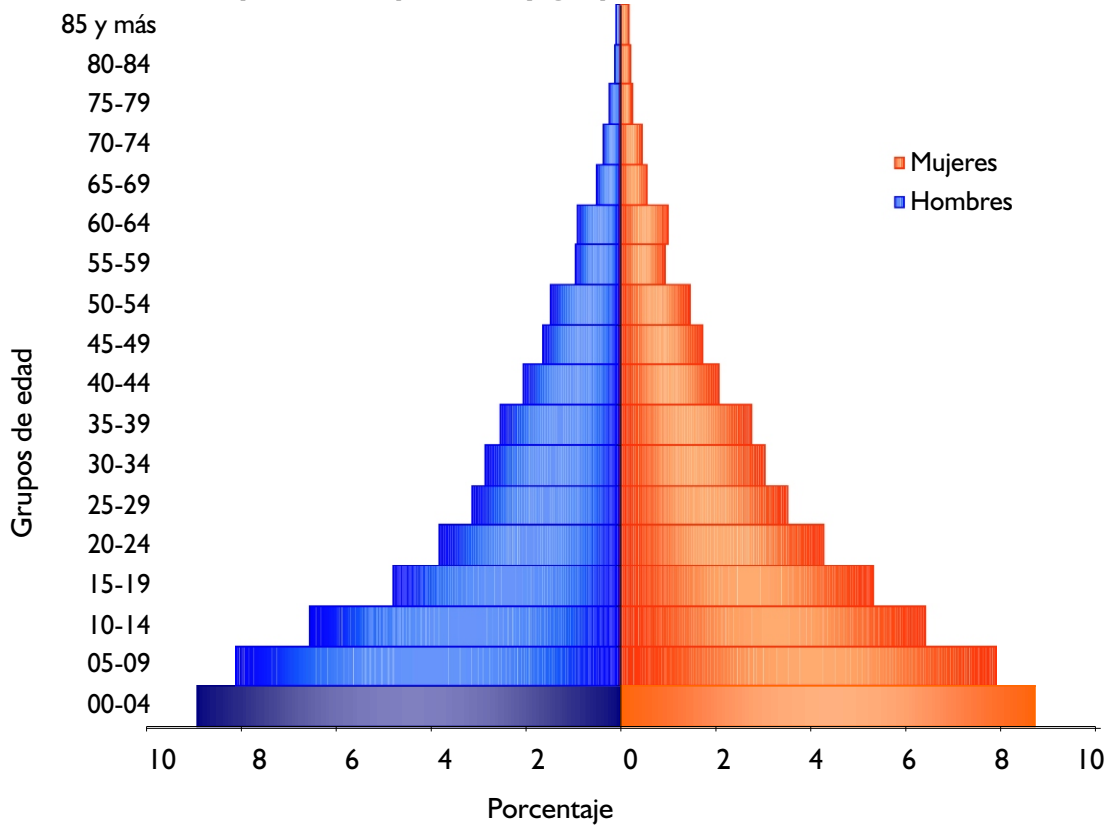

Fuente. DANE

## Relación de dependencia 1964

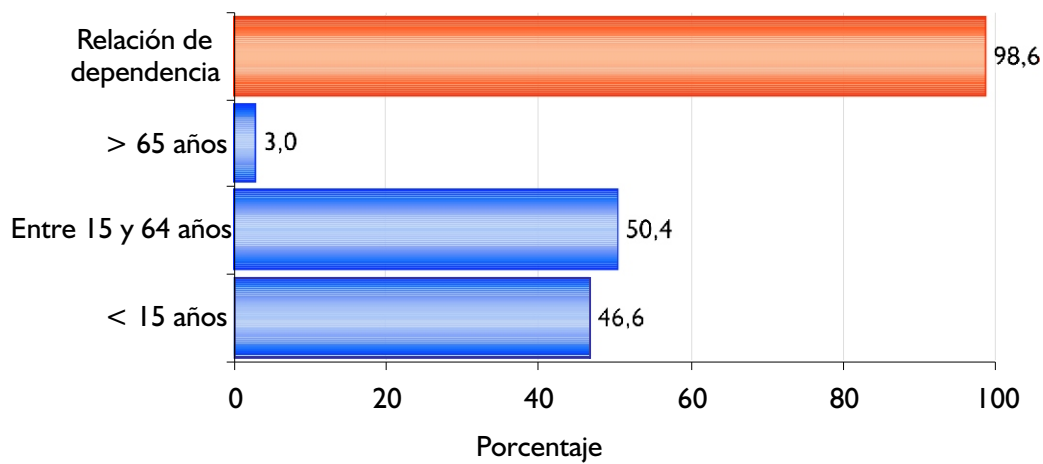

Fuente. DANE





## Población por sexo

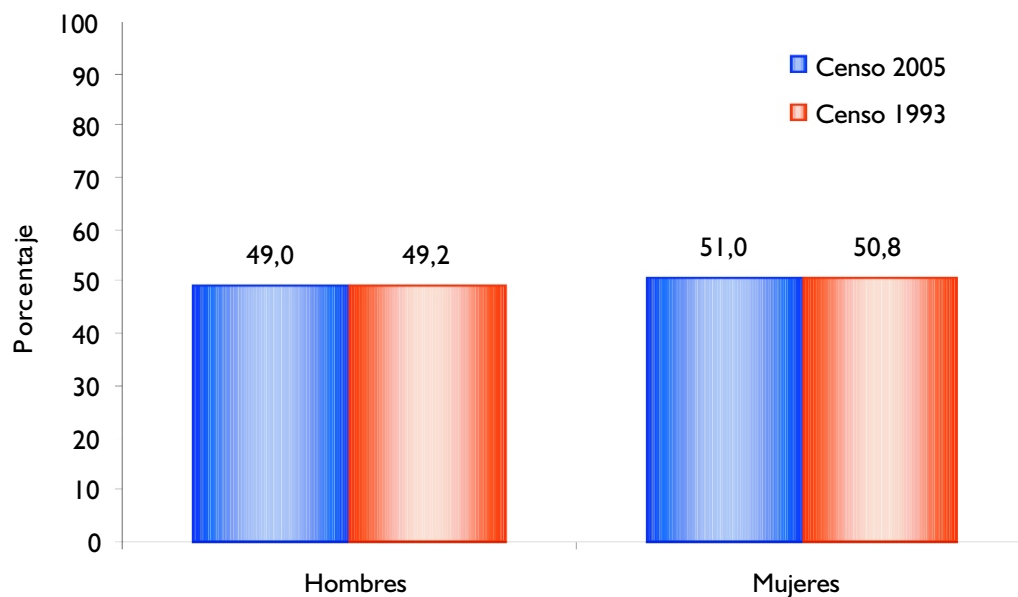

Fuente. DANE

- En el 2005, del total de la población de Colombia el 49 por ciento son hombres y el 51 por ciento

## Fecundidad

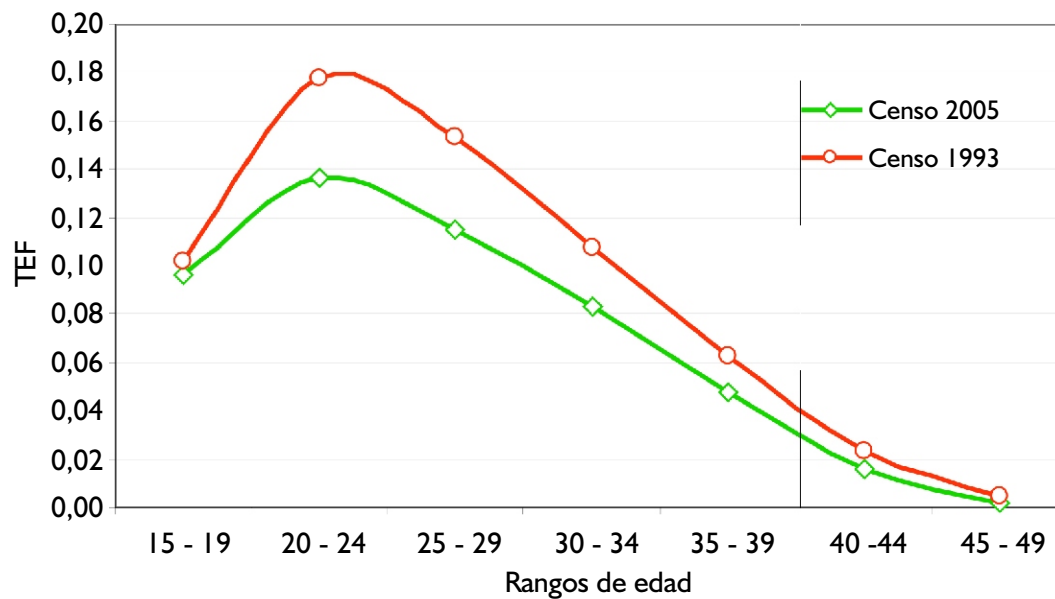

Fuente. DANE

- En el 2005, la tasa global de fecundidad con desplazamiento de medio año es de 2,5 hijos por mujer.



### Tasa de alfabetismo, por sexo

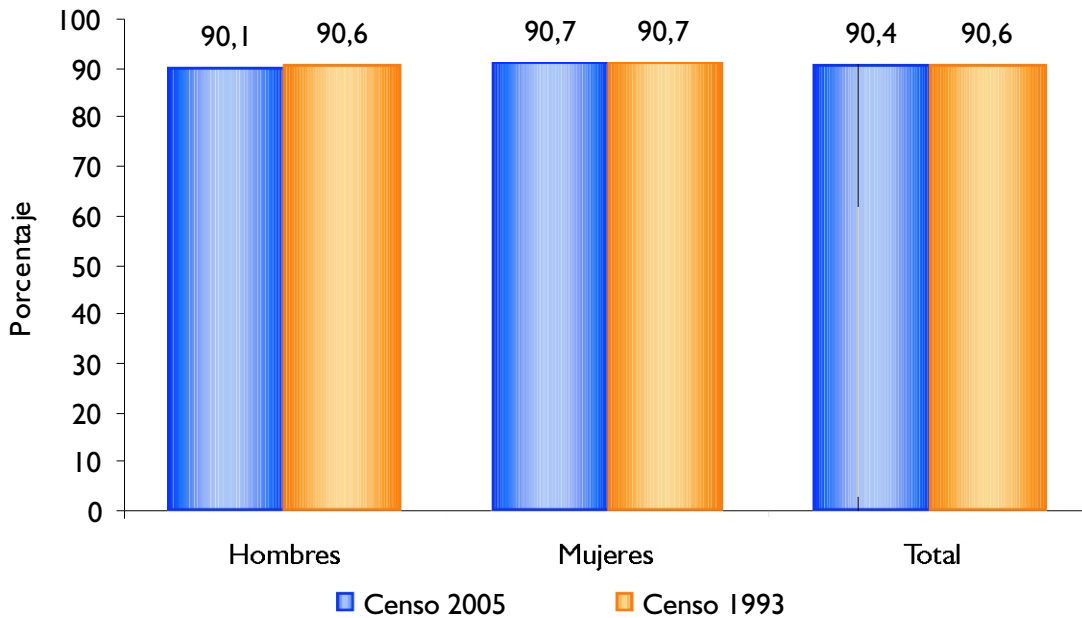

Fuente. DANE

- En el 2005, el 90,4 por ciento de la población de Colombia, de 15 años y más sabe leer y escribir.

### Nivel educativo

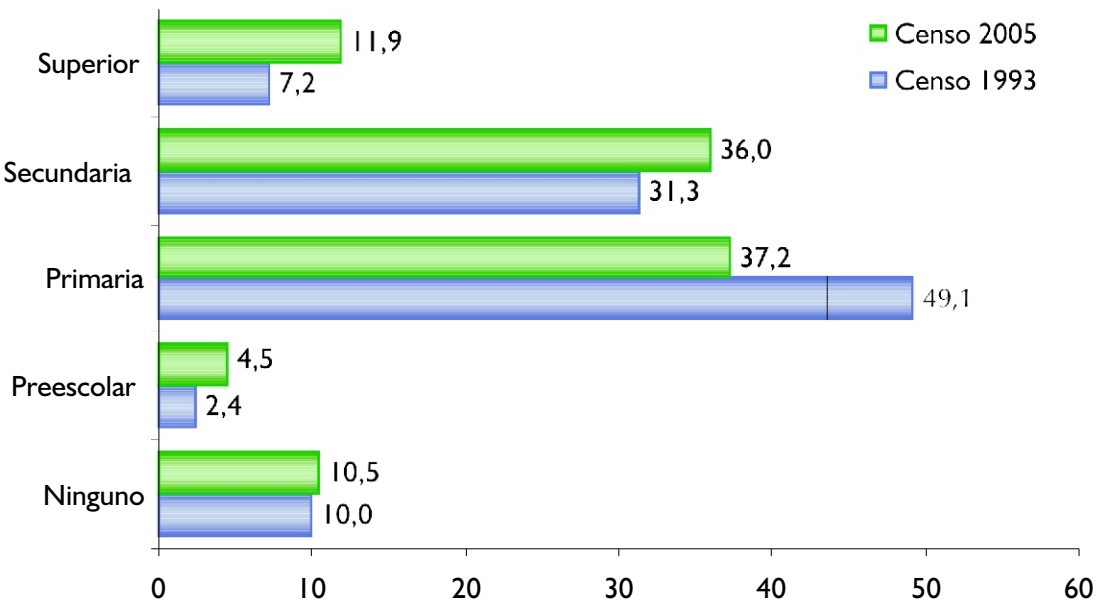

Fuente. DANE

- En el 2005, el 37,2 por ciento de la población residente en Colombia, ha alcanzado el nivel primaria; el 36,0 por ciento secundaria; el 11,9 por ciento ha alcanzado el nivel superior. La población residente sin ningún nivel educativo es del 10,5 por ciento.



### Estado conyugal

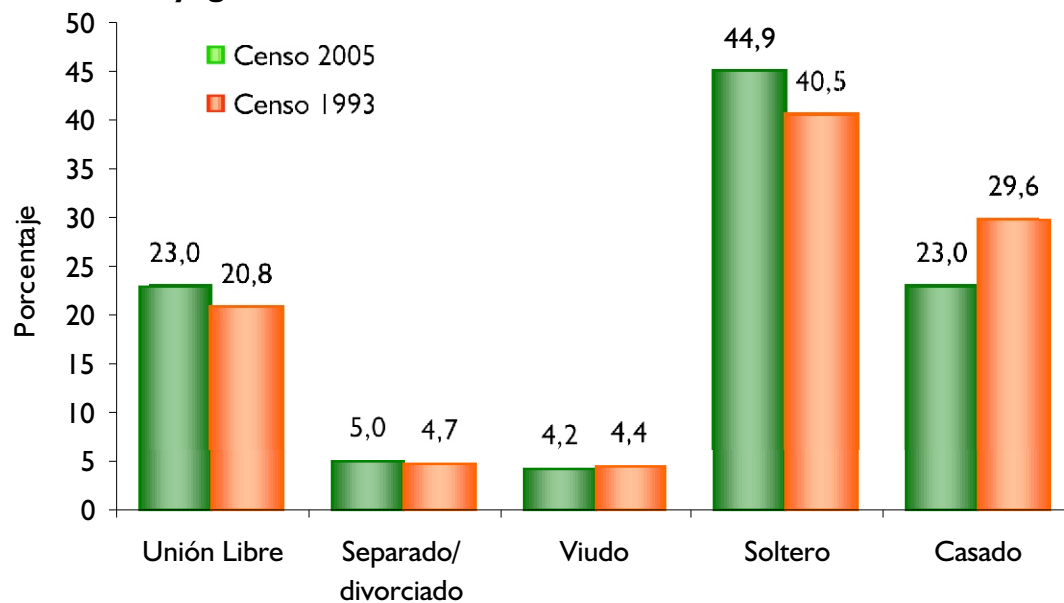

Fuente. DANE

- En el 2005, el 23,0 por ciento de las personas de 10 años y más de Colombia viven en unión libre.

### Prevalencia de limitaciones permanentes, por sexo

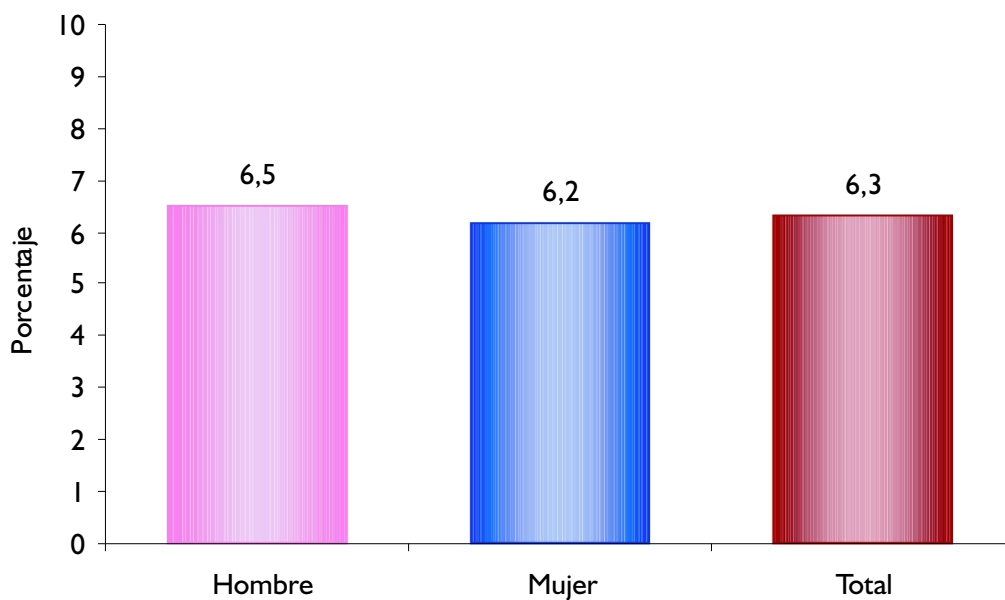

Fuente. DANE

- En el 2005, el 6,3 por ciento de la población de Colombia presenta alguna limitación permanente. El 6,5 por ciento en los hombres y el 6,2 por ciento en las mujeres.



## Distribución de la población, según lugar de nacimiento

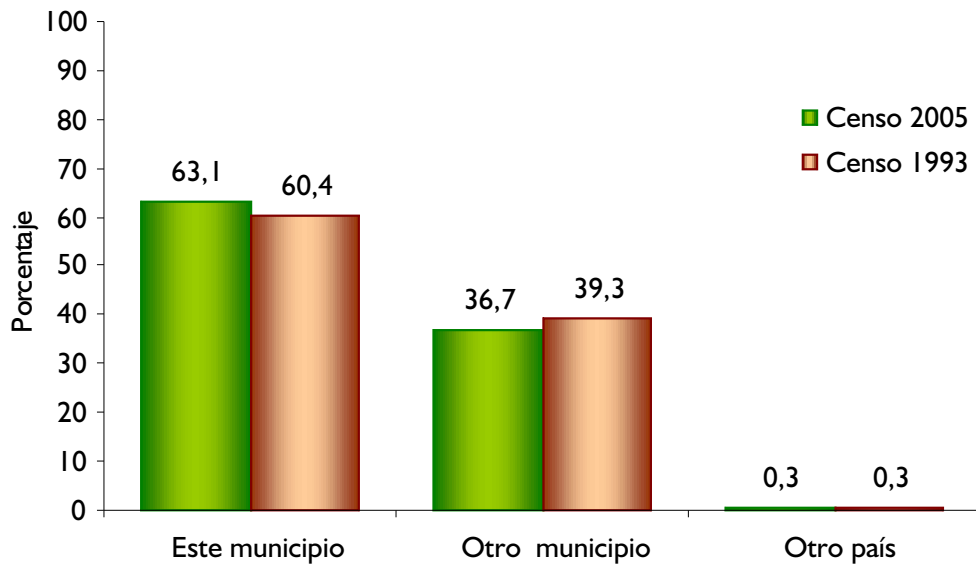

Fuente. DANE

- En el 2005, el 0,3 por ciento de la población de Colombia nació en otro país.

## Causa del cambio de residencia

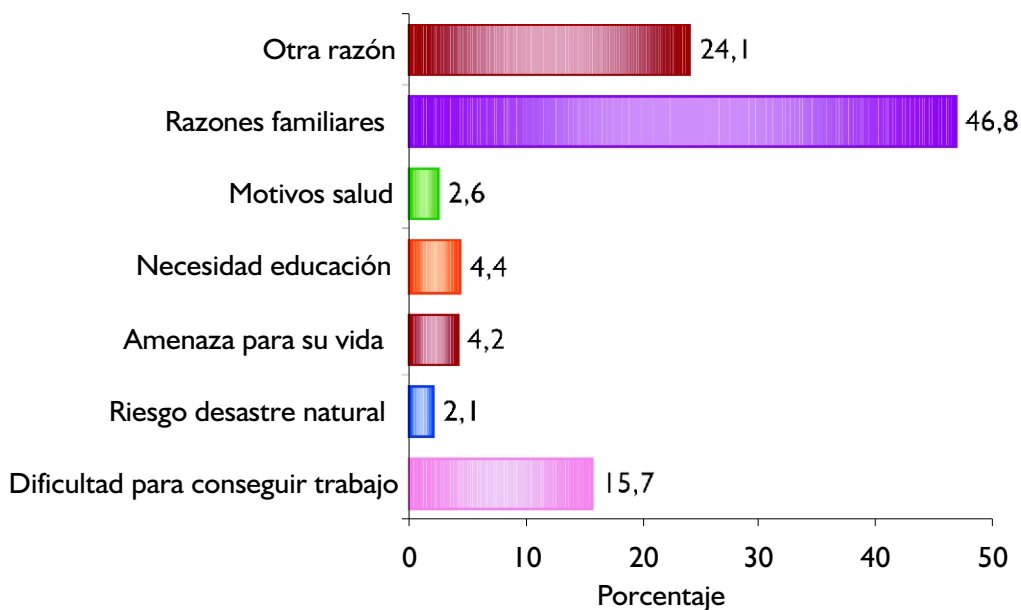

Fuente. DANE

- En el 2005, la población de Colombia que cambió de residencia en los últimos cinco años, el 46,8 por ciento lo hizo por razones familiares, el 24,1 por ciento por otra razón, el 15,7 por ciento por dificultad para conseguir trabajo y el 4,2 por ciento por amenaza para su vida.



### 5.3.2 Módulo de Viviendas

#### Tipo de vivienda

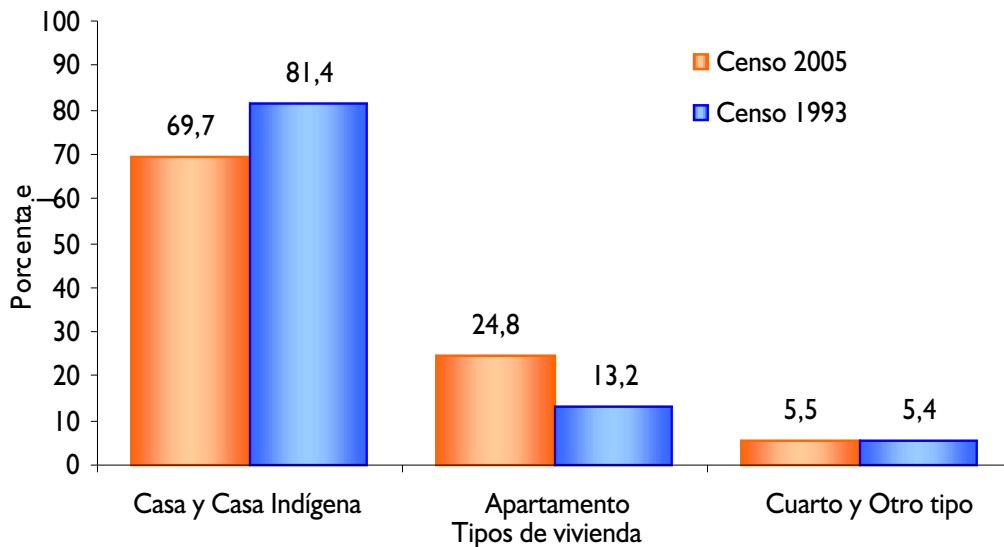

Fuente. DANE

- En el 2005, el 69,7porciento de las viviendas de Colombia son casas.

#### Servicios con que cuenta la vivienda

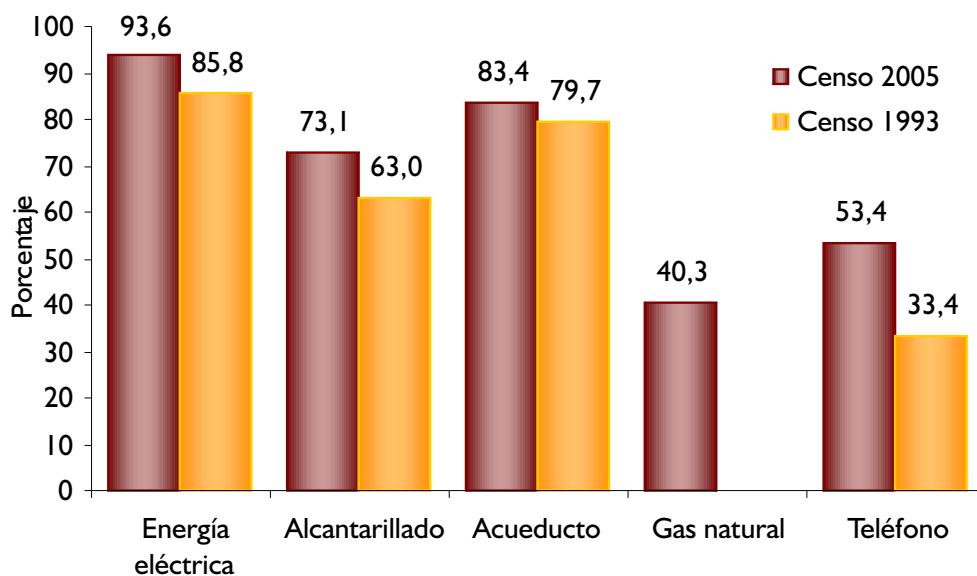

Fuente. DANE

- En el 2005 en Colombia:
  - El 93,6 porciento de las viviendas tiene conexión a energía eléctrica.
  - El 40,3 porciento tienen conexión a gas natural.



### 5.3.3 Módulo de Hogares

#### Número de personas por hogar

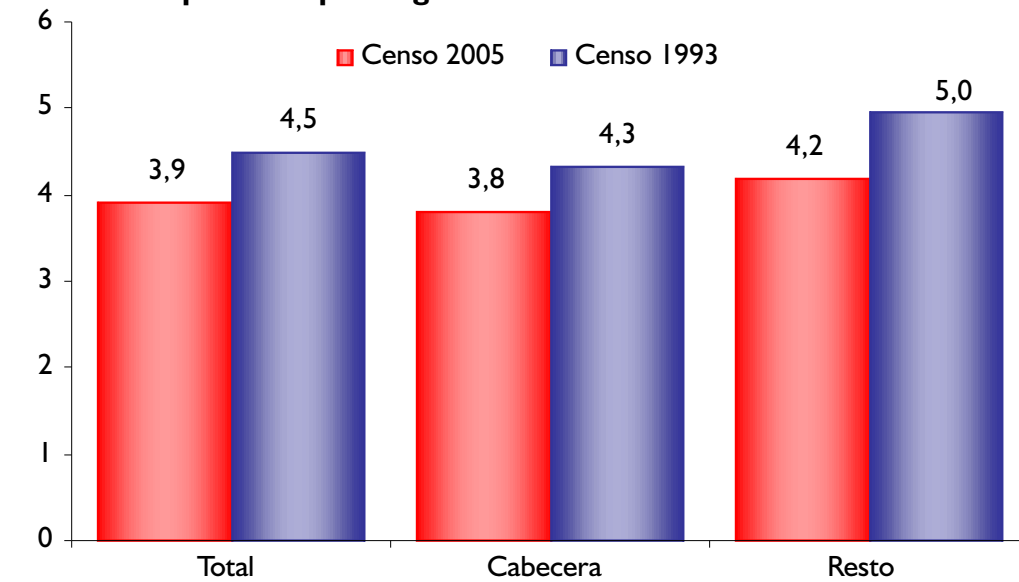

Fuente. DANE

- En el 2005, el número promedio de personas por hogar en Colombia es de 3,9.

#### Hogares con actividad económica

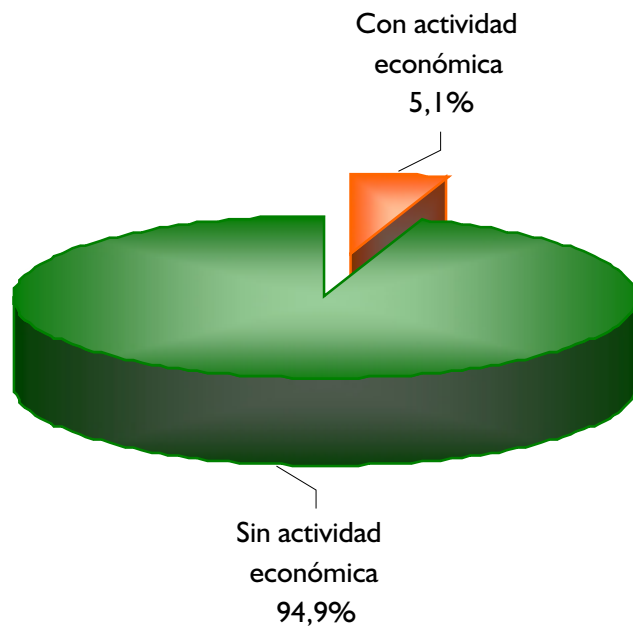

Fuente. DANE

- En el 2005, el 5,1% de los hogares de Colombia tienen actividad económica en sus viviendas.



### Hogares según número de personas

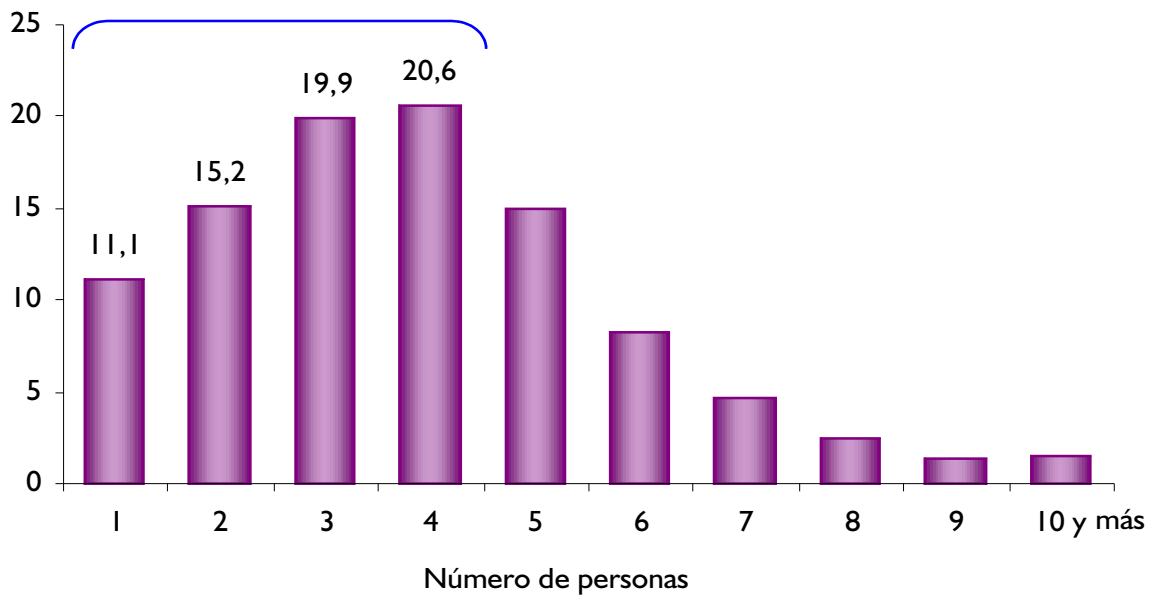

Fuente. DANE

- En el 2005, aproximadamente el 66,7 por ciento de los hogares de Colombia está compuesto por 4 o menos personas.

### Personas viviendo en el exterior

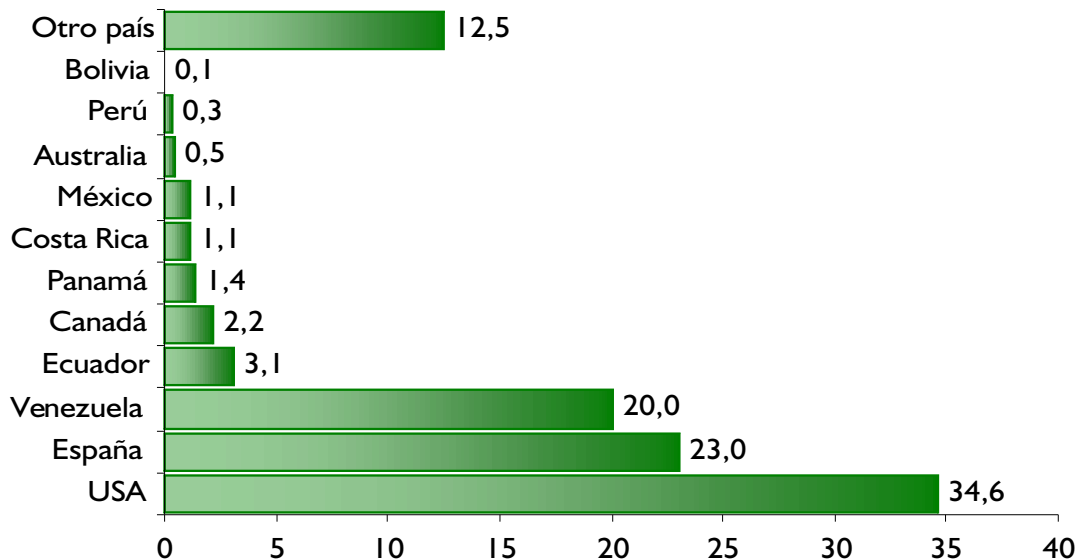

Fuente. DANE

- En el 2005, el 2,8 por ciento de los hogares colombianos, tiene experiencia emigratoria internacional.
- Del total de personas residentes de forma permanente en el exterior de los hogares con experiencia emigratoria internacional el 34,6 por ciento está en USA, el 23,0 por ciento en España y el 20,0% en Venezuela.



### 5.3.4 Módulo Económico

#### Establecimientos según actividad y condición de ocupación

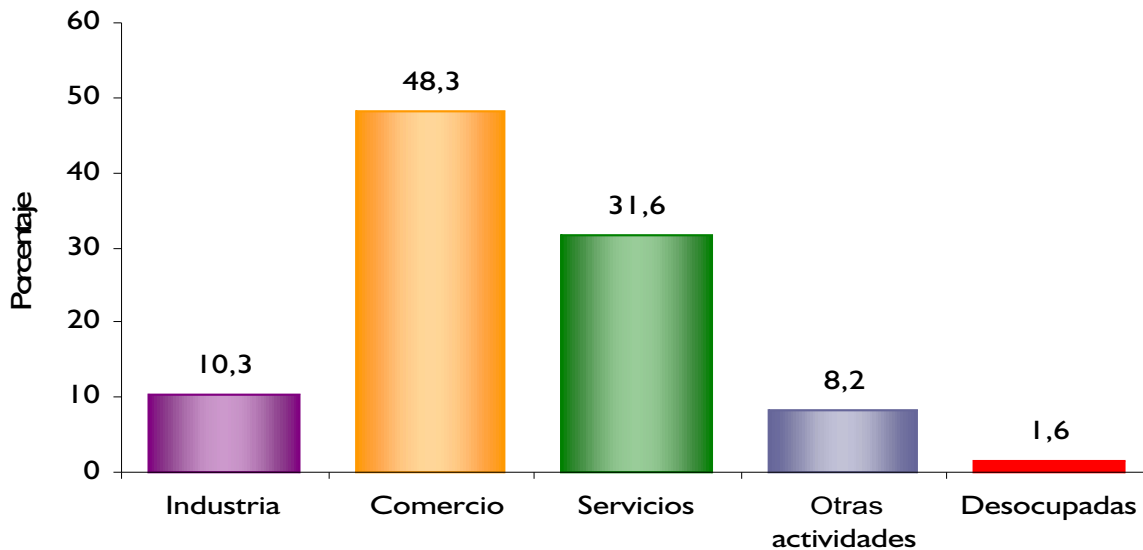

Fuente. DANE

- En el 2005, el 10,3 por ciento de los establecimientos se dedican a la industria; el 48,3 por ciento a comercio; el 31,6 por ciento a servicios y el 8,2 por ciento a otra actividad.

#### Establecimientos, según escala de personas ocupadas el mes anterior al censo

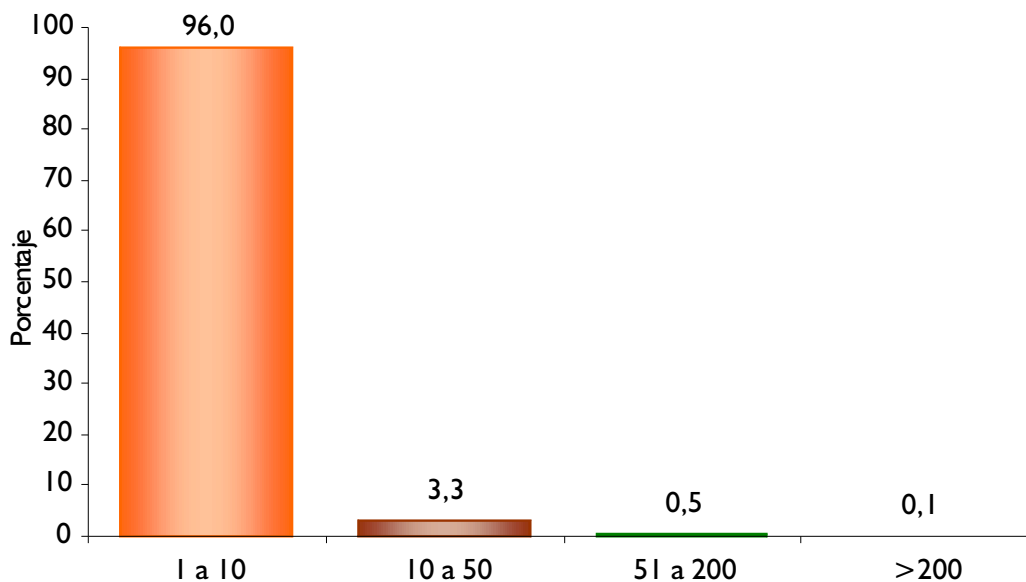

Fuente. DANE

- En el 2005, el 96,0 por ciento de los establecimientos generaron en promedio entre 1 a 9 empleos el mes anterior al censo.





### 5.3.5 Módulo Agropecuario

#### Unidades Censales con actividad agropecuaria asociada

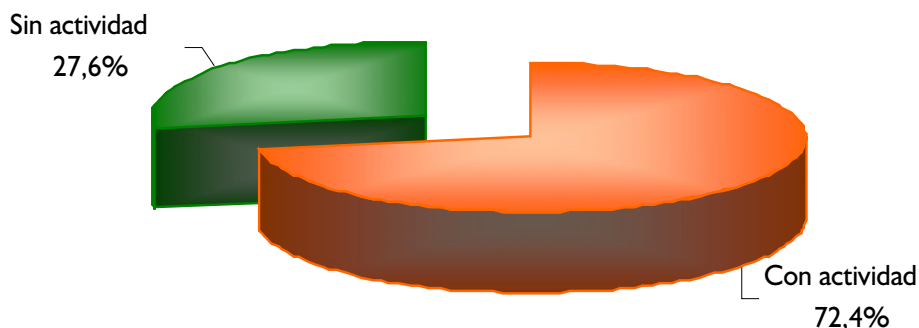

Fuente. DANE

- En el 2005, el 72,4 por ciento de las viviendas rurales ocupadas con personas presentes el día del censo, tenían actividad agropecuaria.

#### Actividades agrícola, pecuaria y piscícola asociadas a las viviendas

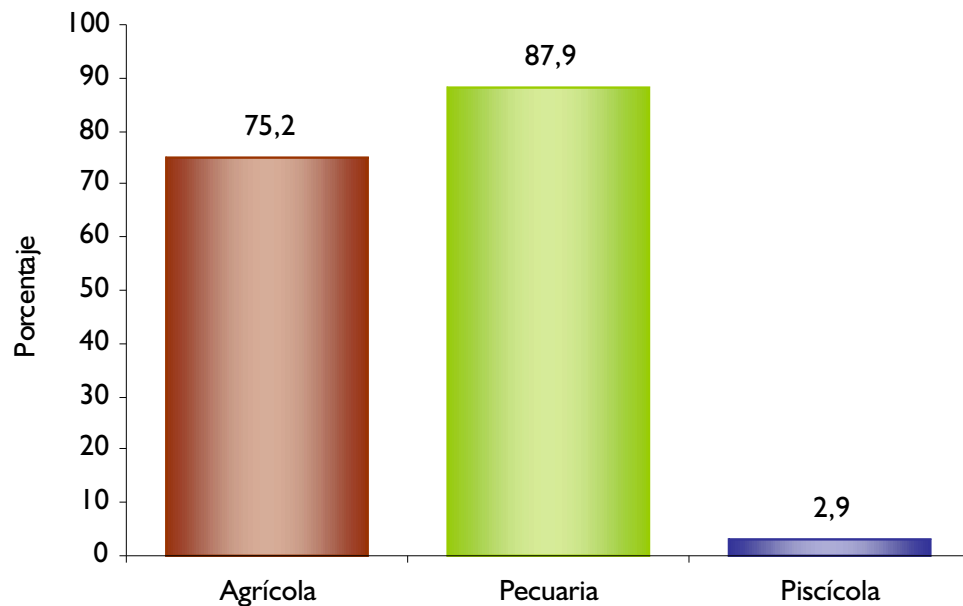

Fuente. DANE

- En el 2005, el 75,2 por ciento de las viviendas rurales ocupadas con personas presentes el día del censo se dedican a la agricultura, el 87,9 por ciento a la actividad pecuaria y el 2,9 por ciento a la piscícola.



## Tipos de cultivos

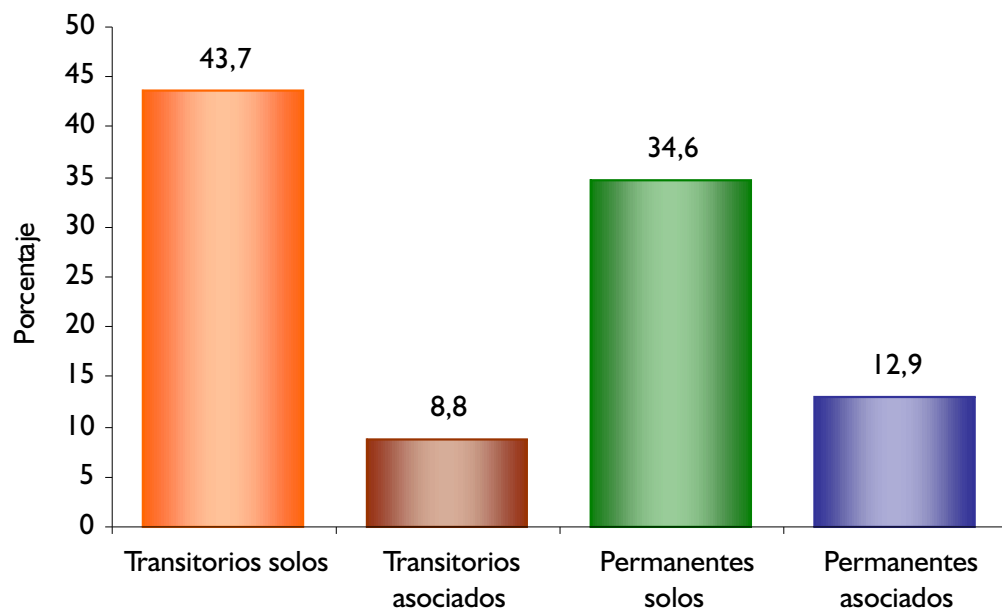

Fuente. DANE

- En el 2005, del total de cultivos asociados a la vivienda rural el 43,7 por ciento corresponde a cultivos transitorios solos, el 8,8 por ciento a transitorios asociados, el 34,6 por ciento a permanentes solos y el 12,9 por ciento a permanentes asociados.

Impreso en la Dirección de Difusión, Mercadeo y Cultura Estadística del  
Departamento Administrativo Nacional de Estadística –DANE  
Febrero de 2008