

GŁÓWNY URZĄD STATYSTYCZNY

**POWIERZCHNIĄ I LUDNOŚĆ
W PRZEKROJU TERYTORIALNYM
W 2006 R.**

**Informacje
i opracowania
statystyczne**

Warszawa 2006

WYDAWCA

GUS Departament Statystyki Przedsiębiorstw i Rejestrów

OPRACOWANIE MERYTORYCZNE I REDAKCYJNE
w Wydziale Rejestru TERYT

Krystyna Korczak-Żydaczewska, Magdalena Milusz, Jolanta Wójcikowska
pod kierunkiem Urszuli Taradejna

OPRACOWANIE INFORMATYCZNE
w Centralnym Ośrodku Informatyki Statystycznej

Małgorzata Marczak

Okładka – Zakład Wydawnictw Statystycznych

Druk – Zakład Wydawnictw Statystycznych
00-925 Warszawa Al. Niepodległości 208

PRZEDMOWA

Niniejsza publikacja stanowi kolejną, wydawaną w cyklu rocznym od 1984 roku, prezentację danych o powierzchni i liczbie ludności w poszczególnych jednostkach podziału terytorialnego kraju oraz w regionach (NTS 1) i podregionach (NTS 3) funkcjonujących w ramach Nomenklatury Jednostek Terytorialnych do Celów Statystycznych (NTS).

W imiennych wykazach województw, powiatów, miast na prawach powiatu, gmin, miast a także regionów oraz podregionów zamieszczono lokaty tych jednostek pod względem powierzchni i liczby ludności w ogólnej zbiorowości jednostek danego rodzaju. W wykazie gmin oznaczono ponadto jednostki o największej i najmniejszej powierzchni i liczbie ludności w obrębie każdego województwa oraz odpowiednio wyróżniono nazwy gmin, w których znajdują się:

- przedsiębiorstwa uzdrowiskowe,
- porty lotnicze lub morskie,
- przejścia graniczne.

Publikację opracowano na podstawie:

- rozporządzenia Rady Ministrów z dnia 15 grudnia 1998 r. w sprawie szczegółowych zasad prowadzenia, stosowania i udostępniania krajowego rejestru urzędowego podziału terytorialnego kraju oraz związanych z tym obowiązków organów administracji rządowej i jednostek samorządu terytorialnego (Dz. U. z 1998 r. Nr 157, poz. 1031 z późn. zm.),
- rozporządzenia Rady Ministrów z dnia 13 lipca 2000 r. w sprawie wprowadzenia Nomenklatury Jednostek Terytorialnych do Celów Statystycznych (NTS), (Dz. U. z 2000 r. Nr 58, poz. 685 z późn. zm.),
- rozporządzeń Rady Ministrów dotyczących zmian w podziale terytorialnym kraju (Dz. U. z 2005 r. Nr 141, poz. 1185 i 1187 oraz Nr 252, poz. 2124),
- danych o powierzchni jednostek podziału terytorialnego kraju, uzyskanych z Departamentu Informacji o Nieruchomościach w Głównym Urzędzie Geodezji i Kartografii,
- danych o liczbie ludności w poszczególnych jednostkach podziału terytorialnego kraju uzyskanych z Departamentu Statystyki Społecznej GUS,
- danych o lokalizacji przedsiębiorstw uzdrowiskowych uzyskanych z Departamentu Statystyki Usług GUS,
- danych o lokalizacji portów lotniczych i morskich oraz przejść granicznych określonych w rozporządzeniach Rady Ministrów (Dz. U. z 2001 r. Nr 62, poz. 632 i z 2003 r. Nr 99, poz. 910), rozporządzeniach Ministra Spraw Wewnętrznych i Administracji (Dz. U. z 2002 r. Nr 233, poz. 1965 i z 2005 r. Nr 266, poz. 2244) oraz obwieszczeniu Ministra Spraw Wewnętrznych i Administracji (Monitor Polski z 1999 r. Nr 37, poz. 568).

Dyrektor Departamentu
Statystyki Przedsiębiorstw i Rejestrów

Izabella Zagoździńska

SPIS TREŚCI

	Tabl.	Str.
PRZEDMOWA	x	3
UWAGI METODYCZNE	x	6
CZĘŚĆ ANALITYCZNA	x	7
TABLICE		
Powierzchnia, ludność oraz lokaty według województw	1	15
Powierzchnia, ludność oraz lokaty według powiatów i miast na prawach powiatu	2	15
Powierzchnia i ludność powiatów i miast na prawach powiatu według województw	3	24
Powierzchnia i ludność w gminach według rodzaju gmin (w przekroju województw)	4	25
Powierzchnia i ludność w miastach oraz miasta powyżej 20 tys. mieszkańców (w przekroju województw)	5	26
Powierzchnia i ludność na wsi oraz liczba miejscowości wiejskich (w przekroju województw).	6	26
Powiaty i miasta na prawach powiatu według powierzchni (w przekroju województw)	7	27
Gminy według powierzchni (w przekroju województw)	8	29
Miasta według powierzchni (w przekroju województw)	9	31
Tereny wiejskie w gminach według powierzchni (w przekroju województw).	10	32
Powiaty i miasta na prawach powiatu według liczby ludności (w przekroju województw)	11	33
Gminy według liczby ludności (w przekroju województw).	12	35
Miasta według liczby ludności (w przekroju województw)	13	37
Tereny wiejskie w gminach według liczby ludności (w przekroju województw)	14	38
Powiaty i miasta na prawach powiatu według powierzchni i liczby ludności	15	39
Gminy według powierzchni i liczby ludności	16	39
Przeciętna powierzchnia i liczba ludności w powiatach i miastach na prawach powiatu (w przekroju województw)	17	41
Przeciętna powierzchnia i liczba ludności w gminach (w przekroju województw)	18	41
Powiaty i miasta na prawach powiatu według gęstości zaludnienia (w przekroju województw)	19	42
Gminy według gęstości zaludnienia (w przekroju województw).	20	43
Miasta według gęstości zaludnienia (w przekroju województw).	21	44
Tereny wiejskie w gminach według gęstości zaludnienia (w przekroju województw).	22	44
Ludność według grup wieku w przekroju województw	23	45
Jednostki podziału terytorialnego oraz podregiony (NTS 3) według województw.	24	46
Zmiany podziału administracyjnego w okresie od 02.01.2005 r. do 01.01.2006 r.	25	47
Powierzchnia, ludność oraz lokaty według gmin	26	49
Powierzchnia, ludność oraz lokaty według miast	27	152
Powierzchnia, ludność oraz lokaty według regionów (NTS 1)	28	170
Powierzchnia, ludność oraz lokaty według podregionów (NTS 3)	29	171
MAPY		
Gęstość zaludnienia w powiatach i miastach na prawach powiatu 01.01.2006 r.	x	10
Przyrost lub ubytek liczby ludności w wieku od 0 do 2 lat (2004=100%)	x	12
WYKRESY		
Rozkład podregionów (NTS 3) według powierzchni	x	13
Rozkład podregionów (NTS 3) według liczby ludności	x	13
Rozkład podregionów (NTS 3) według gęstości zaludnienia	x	14

CONTENTS	Table	Page
PREFACE	x	3
GENERAL NOTES	x	6
ANALYTICAL PART	x	7
TABLES		
Area, population and ranking positions by voivodships	1	15
Area, population and ranking positions by powiats and cities with powiat status	2	15
Area and population per powiats and cities with powiat status by voivodships	3	24
Area and population per gminas by their types (by voivodships)	4	25
Area and population per towns as well as towns with more than 20 thous. inhabitants (by voivodships)	5	26
Area and population per rural areas as well as number of villages (by voivodships)	6	26
Powiats and cities with powiat status by area (by voivodships)	7	27
Gminas by area (by voivodships)	8	29
Towns by area (by voivodships)	9	31
Rural regions in gminas by area (by voivodships)	10	32
Powiats and cities with powiat status by population (by voivodships)	11	33
Gminas by population (by voivodships)	12	35
Towns by population (by voivodships)	13	37
Rural regions in gminas by population (by voivodships)	14	38
Powiats and cities with powiat status by their area and population	15	39
Gminas by their area and population	16	39
Average area and population in powiats and cities with powiat status (by voivodships)	17	41
Average area and population in gminas (by voivodships)	18	41
Powiats and cities with powiat status by population density	19	42
Gminas by population density (by voivodships)	20	43
Towns by population density (by voivodships)	21	44
Rural regions in gminas by population density (by voivodships)	22	44
Population by age groups (by voivodships)	23	45
Territorial division units and subregions (by voivodships)	24	46
Changes in administrative division of Poland in the period of January 2, 2005 and January 1, 2006	25	47
Area, population and ranking positions by gminas	26	49
Area, population and ranking positions by towns	27	152
Area, population and ranking positions by regions (NTS 1)	28	170
Area, population and ranking positions by subregions (NTS 3)	29	171
MAPS		
Population density in powiats and cities with powiat status 01.01.2006	x	10
Increase or decrease of population in age of 0 to 2 years (2004=100%)	x	12
CHARTS		
Gradation of subregions (NTS 3) by their area	x	13
Gradation of subregions (NTS 3) by their population	x	13
Gradation of subregions (NTS 3) by their population density	x	14

UWAGI METODYCZNE

- Podział terytorialny kraju na województwa, powiaty, miasta na prawach powiatu, gminy i miasta oraz liczbę miejscowości wiejskich wykazano według stanu w dniu 1 stycznia 2006 r. Również według tego stanu wykazany został podział na jednostki nomenklatury NTS: regiony (NTS 1) i podregiony (NTS 3).
- Dane o powierzchni jednostek podziału terytorialnego oraz jednostek nomenklatury NTS: regiony (NTS 1) i podregiony (NTS 3) podane zostały na podstawie wykazów w hektarach i pełnych kilometrach kwadratowych według stanu w dniu 01.01.2006 r., uzyskanych z Państwowego Rejestru Granic i Powierzchni Jednostek Podziału Terytorialnego Państwa; rejestr prowadzony jest w Głównym Urzędzie Geodezji i Kartografii. Dane te w znacznym stopniu różnią się od wykazanych według stanu w dniu 01.01.2005 r., ponieważ po raz pierwszy ustalone zostały znacznie dokładniejszą metodą, opartą o aktualne dane komputerowej bazy Państwowego Rejestru Granic. Ponadto, w tegorocznych danych o powierzchni uwzględniono nie tylko wprowadzone zmiany granic jednostek podziału terytorialnego państwa, ale także dokumentację geodezyjną dotyczącą granic Polski z Litwą, Ukrainą, Słowacją i Czechami, przekazaną do GUGiK przez Straż Graniczną. Spowodowało to korektę powierzchni ponad 96% gmin, rzutując także na powierzchnię wszystkich województw oraz przeważającej większości powiatów. Uległa również zmniejszeniu ogólna powierzchnia Polski.
- Liczbę ludności wszystkich prezentowanych jednostek wykazano na podstawie bilansu ludności według stanu w dniu 31.12.2005 r. w przeliczeniu na podział terytorialny obowiązujący od 01.01.2006 r. Jedynie w Tablicy 23 dotyczącej ludności według grup wieku w przekroju województw dane nie zostały przeliczone i odnoszą się do stanu w dniu 31.12.2005 r.
- Jednostki podziału terytorialnego kraju prezentowane są w tablicach w kolejności alfabetycznej w ramach jednostek wyższego stopnia.
- Liczbę ludności na 1 km² w przekroju jednostek podziału terytorialnego obliczono, w celu uzyskania dokładniejszego wyniku, na podstawie danych o powierzchni wyrażonej w hektarach.
- W tablicach zawierających przedziały liczbowe powierzchni wyrażone w km², jednostki podziału terytorialnego kwalifikowano do poszczególnych przedziałów w oparciu o ich powierzchnię wyrażoną w hektarach.
- Wskaźniki i odsetki podano z dokładnością do jednego lub dwóch miejsc po przecinku; w wyniku zaokrągleń występują drobne różnice w zbilansowaniu danych.
- Lokaty jednostek podziału terytorialnego kraju oraz regionów (NTS 1) i podregionów (NTS 3) prezentowane są w odniesieniu do powierzchni wyrażonej w hektarach oraz liczby ludności. Lokaty określają pozycję danej jednostki w ogólnej zbiorowości jednostek danego stopnia podziału terytorialnego oraz regionów (NTS 1) i podregionów (NTS 3). W przypadku gdy dwie lub więcej jednostek ma identyczną powierzchnię lub liczbę ludności, otrzymują one taką samą lokatę. Następna jednostka o mniejszej wartości cechy otrzymuje następną w kolejności lokatę. Zatem liczba lokat może być mniejsza niż liczba jednostek danego stopnia podziału terytorialnego.
- 65 miast stanowiących gminy miejskie, które jednocześnie posiadają status miasta na prawach powiatu, ujętych jest w tablicach dotyczących powiatów i miast na prawach powiatu oraz gmin a także w tablicy prezentującej dane dla miast. Również lokaty pod względem powierzchni i liczby ludności zostały im nadane we wszystkich tych grupach jednostek, tj. w zbiorowości miast na prawach powiatu, gmin oraz miast.
- W publikacji nie podano powierzchni dzielnic m.st. Warszawy, gdyż dane te nie zostały opublikowane w wykazie Państwowego Rejestru Granic.

CZĘŚĆ ANALITYCZNA

1. Zmiany podziału terytorialnego

Według stanu w dniu 1 stycznia 2006 r. jest w Polsce 16 województw, 314 powiatów, 65 miast na prawach powiatu oraz 2478 gmin. W porównaniu z poprzednim rokiem liczba jednostek na wszystkich trzech poziomach podziału terytorialnego kraju nie uległa zmianie.

W podziale terytorialnym kraju z dniem 1 stycznia 2006 r. wprowadzono natomiast zmiany o innym charakterze, a mianowicie:

- zmiana przynależności gminy wiejskiej do powiatu – w woj. lubelskim gminę Rejowiec wyłączono z powiatu krasnostawskiego i przyłączono do powiatu chełmskiego,
- zmiany granic gmin – łącznie zmienione zostały granice 16 gmin (w tym 3 o statusie miasta) położonych w 5 województwach. W czterech przypadkach zmiany granic dotyczyły gmin położonych na terenie tych samych powiatów. Pozostałe zmiany miały wpływ na przebieg granic jednostek wyższego rzędu, tj.: 7 powiatów i 2 miast na prawach powiatu,
- nadanie statusu miasta dwóm miejscowościom wiejskim, tj.:
 - Rzgów w pow. łódzkim wschodnim, woj. łódzkie,
 - Zakliczyn w pow. tarnowskim, woj. małopolskie.W związku tym, w porównaniu z ubiegłym rokiem, wzrosła o 2 (do 582) liczba gmin miejsko-wiejskich a zmalała o 2 (do 1589) liczba gmin wiejskich; liczba miast ogółem wzrosła do 889, w tym miast położonych na terenie gmin miejsko-wiejskich do 582;
- korekty granic 7 miast położonych na terenie gmin miejsko-wiejskich; polegały one na przyłączeniu do miast fragmentów obszarów wiejskich tych gmin;

Ponadto, z dniem 12 listopada 2005 r. weszła w życie korekta zmiany granic wprowadzonej 1 stycznia 2004 r. (Dz. U. z 2005 r. Nr 214, poz. 1783). Korekta ta polega na zwiększeniu z 662 ha do 707 ha powierzchni obszaru przeniesionego z gminy Nur w pow. ostrowskim, woj. mazowieckie do gminy Czyżew-Osada w pow. wysokomazowieckim, woj. podlaskie. Korekta rzutuje na granice jednostek wszystkich wyższych szczebli podziału administracyjnego oraz na podregiony (NTS 3) i regiony (NTS 1). Obszar, którego dotyczy, jest niezamieszkały.

W związku ze wspomnianym w uwagach metodycznych nowym sposobem opracowania powierzchni jednostek podziału terytorialnego i wynikającą stąd zmianą powierzchni większości tych jednostek, dane o ubytkach lub przyrostach powierzchni jednostek uczestniczących w zmianach terytorialnych, podane w Tabl. 25, nie mogą być wykorzystywane do obliczenia nowej powierzchni tych jednostek. Dysponując danymi o powierzchni województw, powiatów i gmin w 2005 r. i uwzględniając zmiany przedstawione w Tabl. 25 nie uzyska się powierzchni tych jednostek obowiązującej w 2006 r.

2. Zmiany powierzchni i liczby ludności jednostek podziału terytorialnego oraz lokaty

A. Zmiany powierzchni, lokaty

Nowy sposób ustalania powierzchni jednostek podziału terytorialnego kraju polega na zastosowaniu znacznie dokładniejszej metody obliczeń w oparciu o aktualne dane komputerowej bazy danych Państwowego Rejestru Granic dotyczące współrzędnych punktów granicznych, tj. punktów załamania linii granicznych tych jednostek. Przyjęcie takiej metody spowodowało, że w stosunku do ubiegłego roku nastąpiły zmiany powierzchni prawie wszystkich jednostek podziału terytorialnego na wszystkich trzech poziomach, tj. gmin, powiatów i województw. Jak wspomniano w uwagach metodycznych, w oparciu o dokumentację geodezyjną Polski i krajów sąsiednich została również wprowadzona korekta ogólnej powierzchni kraju. Od 1 stycznia 2006 r. wynosi ona 31268315 ha (spadek o 187 ha).

Pomimo zmian powierzchni, województwa zachowały swoje lokaty z poprzedniego roku. Najwyższą posiada woj. mazowieckie z powierzchnią 3555819 ha, najniższą (16) – woj. opolskie o powierzchni 941167 ha. Największe różnice powierzchni aktualnych w porównaniu z ubiegłorocznymi odnotowano w województwach: pomorskim (powiększenie obszaru o 2137 ha) i warmińsko-mazurskim (zmniejszenie obszaru o 1863 ha).

Spośród 314 powiatów tylko dwa: żyrardowski w woj. mazowieckim i strzelecki w woj. opolskim zachowały powierzchnię niezmienną w stosunku do poprzedniego roku. Wynika to z zerowego bilansu zmian powierzchni gmin wchodzących w ich skład, a nie z faktu, że nie zmieniła się powierzchnia tych gmin.

Najwyższą lokatę pod względem powierzchni posiada, tak jak w poprzednim roku, pow. białostocki w woj. podlaskim (297644 ha), najniższą 313 – pow. bieruńsko-lędziński w woj. śląskim (15803 ha). Jednakową, 254 lokatę uzyskały powiaty: golubsko-dobrzyński w woj. kujawsko-pomorskim i pińczowski w woj. świętokrzyskim, obydwa o powierzchni 61285 ha.

Przeciętna powierzchnia powiatu wynosi 973 km², powierzchnię większą mają 132 powiaty.

Niezmienną w porównaniu z poprzednim rokiem powierzchnię mają trzy miasta na prawach powiatu: Legnica w woj. dolnośląskim, Tarnów w woj. małopolskim i Słupsk w woj. pomorskim. Pierwszą lokatę pod względem powierzchni ma nadal m.st. Warszawa w woj. mazowieckim (51722 ha), ostatnią 64, tak jak w poprzednim roku – Świętochłowice w woj. śląskim (1331 ha). Jednakową, 59 lokatę, co odpowiada powierzchni 3186 ha, mają Siedlce w woj. mazowieckim i Leszno w woj. wielkopolskim.

Przeciętna powierzchnia miasta na prawach powiatu to 108 km². Powierzchnię większą mają 22 miasta z tej grupy.

W grupie 2478 gmin nie zmieniło powierzchni łącznie 99 gmin, w tym 54 miejskie, 34 wiejskie i 11 gmin miejsko-wiejskich.

Pierwszą lokatę ma nadal gmina miejsko-wiejska Pisz w pow. piskim (63369 ha), ostatnią 2338 – miejska gmina Górowo Iławeckie w pow. bartoszyckim (332 ha). Obie gminy położone są w woj. warmińsko-mazurskim.

W siedmiu przypadkach taką samą lokatę uzyskały trzy gminy, w 126 przypadkach – dwie gminy.

Przeciętna gmina w Polsce liczy 126 km²; powierzchnię równą lub większą ma 1018 gmin.

Spośród 889 miast powierzchnię niezmienną w porównaniu z poprzednim rokiem zachowały 252 jednostki, z których 198 to miasta położone na terenie gmin.

Pierwszą lokatę ma ponownie m.st. Warszawa, największe powierzchniowo wśród miast na prawach powiatu, ostatnią 784 lokatę uzyskało miasto w gminie miejsko-wiejskiej Stawiszyn w pow. kaliskim, woj. wielkopolskie. Ma ono powierzchnię 99 ha.

Cztery miasta mają jednakową 661 lokatę (która odpowiada powierzchni 569 ha), w dziewięciu przypadkach taką samą lokatę uzyskały trzy miasta, w 84 przypadkach – dwa.

Przeciętnie miasto w Polsce ma powierzchnię 24 km²; większą powierzchnię odnotowano dla 235 miast.

B. Zmiany liczby ludności, lokaty

Liczba ludności Polski w porównaniu z poprzednim rokiem zmniejszyła się o 16780 osób, co stanowi 0,04%, przyjmując za 100% liczbę ludności kraju w dniu 31 grudnia 2004 r.

Największy procentowy spadek liczby mieszkańców przypada, tak jak w poprzednim roku, na województwa: łódzkie (0,40%, 10237 osób), opolskie (0,39%, 4124 osoby) i śląskie (0,32%, 14996 osób). Województwa o największym, wyrażonym w odsetkach, wzroście liczby ludności to: mazowieckie (0,24%, 12138 osób), pomorskie (0,23%, 5002 osoby) i wielkopolskie (0,21%, 7134 osoby). Liczba ludności zwiększyła się w pięciu województwach, w dwóch: lubuskim i kujawsko-pomorskim pozostała procentowo bez zmian.

Zachowane zostały ubiegłoroczne lokaty województw pod względem liczby ludności. Pierwszą ma woj. mazowieckie (5157729 mieszkańców), ostatnią – 16 woj. lubuskie (1009198).

Liczba mieszkańców powiatów zwiększyła się w porównaniu z poprzednim rokiem o 10510 osób (0,04%). Największe procentowe zmiany liczby ludności odnotowano w woj. lubelskim w powiatach: chełmskim (wzrost o 8,71%, co odpowiada 6433 osobom) i krasnostawskim (spadek o 9,34%, 7176 osób). Jest to związane głównie z włączeniem do powiatu chełmskiego gminy Rejowiec, należącej uprzednio do powiatu krasnostawskiego. Kolejne jednostki, w których nastąpił przyrost liczby mieszkańców (o ponad 2%) to powiaty: poznański, woj. wielkopolskie, piaseczyński, woj. mazowieckie i bydgoski, woj. kujawsko-pomorskie. Największy procentowy spadek liczby

mieszkańców, oprócz wymienionego wyżej powiatu krasnostawskiego, przypada na powiaty: rzeszowski w woj. podkarpackim (1,86%, ubytek 3201 osób) i białostocki w woj. podlaskim (1,57%, 2183). Ma to głównie związek ze zmianami wprowadzonymi w podziale terytorialnym kraju. Procentowy wzrost liczby ludności odnotowano w 126 z 314 powiatów, dwa pozostały bez zmian.

Tak jak w poprzednim roku, pierwszą lokatę z liczbą ludności 288012 ma powiat poznański, woj. wielkopolskie, ostatnią – 314 powiat sejneński, woj. podlaskie (21452 mieszkańców). Przeciętna liczba ludności w powiecie w Polsce wynosi 80741; w 124 powiatach liczba ludności jest wyższa.

Z miast na prawach powiatu ubyło 27290 osób (0,21%), a procentowo największy ubytek przypada na miasta: Przemyśl w woj. podkarpackim (1,38%, 938 osób) i Sopot w woj. pomorskim (1,16%, 472 osoby). Biorąc pod uwagę liczbę osób, największy ubytek nastąpił w mieście na prawach powiatu Łódź (6376, 0,82%). Łącznie w tej grupie spadek liczby mieszkańców zanotowano w 51 na 65 jednostek. Największy wzrost liczby mieszkańców nastąpił w miastach na prawach powiatu: Rzeszów w woj. podkarpackim (2,55%, 4049 osób), Białystok w woj. podlaskim (0,93%, 2714) i Warszawa w woj. mazowieckim (0,28%, 4742 osoby). Rzeszów i Białystok brały udział w zmianach terytorialnych polegających na przyłączeniu do tych miast obszarów zamieszkanymi przez dużą liczbę ludności.

Ponownie pierwszą lokatę wśród miast na prawach powiatu ma Warszawa (1697596 mieszkańców), ostatnią – 65, wspomniany już Sopot w woj. pomorskim (40075 mieszkańców). Średnio miasto na prawach powiatu ma 196989 mieszkańców; większa liczba osób zamieszkuje w 18 miastach.

Procentowy wzrost liczby ludności odnotowano w 1087 spośród 2478 gmin, bez zmian pozostała liczba ludności w 17 jednostkach, spadek nastąpił w 1374 gminach. Procentowo najwięcej mieszkańców przybyło w gminach wiejskich: Dopiewo w pow. poznańskim, woj. wielkopolskie (6,63%, 837 osób), Jabłonna w pow. legionowskim, woj. mazowieckie (6,57%, 789) oraz Białe Błota w pow. bydgoskim, woj. kujawsko-pomorskie (6,32%, 813 osób). Największy procentowy ubytek liczby ludności miał miejsce w gminach: Krasne w pow. rzeszowskim, woj. podkarpackie (30,89%, 4331 osób) i Zabłudów w pow. białostockim, woj. podlaskie (25,22%, 2999 osób). Było to związane z włączeniem fragmentów obszarów wymienionych gmin odpowiednio do miast: Rzeszów i Białystok. O tych zmianach terytorialnych wspomniano już powyżej, w uwagach dotyczących powiatów i miast na prawach powiatu.

Tak jak w poprzednim roku, pod względem liczby ludności pierwszą lokatę wśród gmin ma wspomniana wyżej Warszawa, ostatnią – 2298 – Krynica Morska w pow. nowodworskim, woj. pomorskie (1364 mieszkańców).

Cztery gminy miały jednakową 1666 lokatę, odpowiadającą liczbie 5276 mieszkańców. W dwunastu przypadkach taką samą lokatę uzyskały trzy gminy, w 153 przypadkach dwie gminy. Przeciętnie w gminie zamieszkuje 15398 osób; w 476 gminach jest więcej mieszkańców.

Ludność miast w odniesieniu do poprzedniego roku zmniejszyła się o 40274 osoby (0,17%). Ponownie procentowo najwięcej mieszkańców miast ubyło w województwach: świętokrzyskim (0,54%, 3177 osób), opolskim (0,50%, 2774) i śląskim (0,47%, 17315). Wzrost liczby ludności miast nastąpił tylko w trzech województwach: podlaskim o 0,30% (2163 osoby), podkarpackim o 0,29% (2486 osób) i mazowieckim o 0,25% (8303 osoby).

Spadek liczby ludności nastąpił w 564 spośród 889 miast, największy procentowo zanotowano w miastach: Hel w pow. puckim, woj. pomorskie (4,35%, 180 osób), Tyszowce w pow. tomaszowskim, woj. lubelskie (4,07%, 96) oraz Toszek w pow. gliwickim, woj. śląskie (3,51%, 142). Procentowo najwięcej ludności przybyło w miastach: Rydzyna w pow. leszczyńskim, woj. wielkopolskie (4,31%, 105 osób), Borne Sulinowo w pow. szczecineckim, woj. zachodniopomorskie (3,46%, 140) oraz w Piasecznie w pow. piaseczyńskim, woj. mazowieckie (3,28%, 1170).

Pierwszą lokatę wśród miast pod względem liczby mieszkańców ma m.st. Warszawa, ostatnią – 876 – uzyskało miasto w gminie miejsko-wiejskiej Wyśmierzyce w pow. białobrzeskim, woj. mazowieckie (892 mieszkańców). Największym miastem położonym na terenie gminy jest Nysa w pow. nyskim, woj. opolskie (47545 osób). Najmniejszą ludnościowo gminą miejską jest wspomniana już gmina Krynica Morska.

Trzy miasta uzyskały jednakową 489 lokatę, która odpowiada 6865 mieszkańcom, w 11 przypadkach taką samą lokatę uzyskały dwa miasta.

Przeciętna liczba osób zamieszkująca w mieście w Polsce to 26363; 168 miast ma większą liczbę mieszkańców.

Nastąpił wzrost liczby mieszkańców terenów wiejskich, który wyniósł 23494 osoby. Stanowi to 0,16% w porównaniu z rokiem poprzednim. Największy procentowo wzrost odnotowano w województwach: pomorskim (0,98%, 6951 osób), wielkopolskim (0,66%, 9543) i kujawsko-pomorskim (0,53%, 4233). Procentowo najwięcej ludności ubyło na terenach wiejskich w województwach: podlaskim (1,00%, 4899) i łódzkim (0,42%, 3869).

3. Gęstość zaludnienia

W porównaniu z poprzednim rokiem liczba osób przypadających na 1 km² powierzchni Polski nie zmieniła się i wynosi 122. W podziale na województwa, największą gęstość zaludnienia odnotowano ponownie w województwie śląskim – 380 osób/km². Kolejne jest woj. małopolskie z gęstością 215 osób/km². Najniższa wartość wskaźnika, tak jak w poprzednim roku, przypada na województwa: podlaskie i warmińsko-mazurskie (po 59 osób/km²).

Gęstość zaludnienia w powiatach i miastach na prawach powiatu 01-01-2006 r.

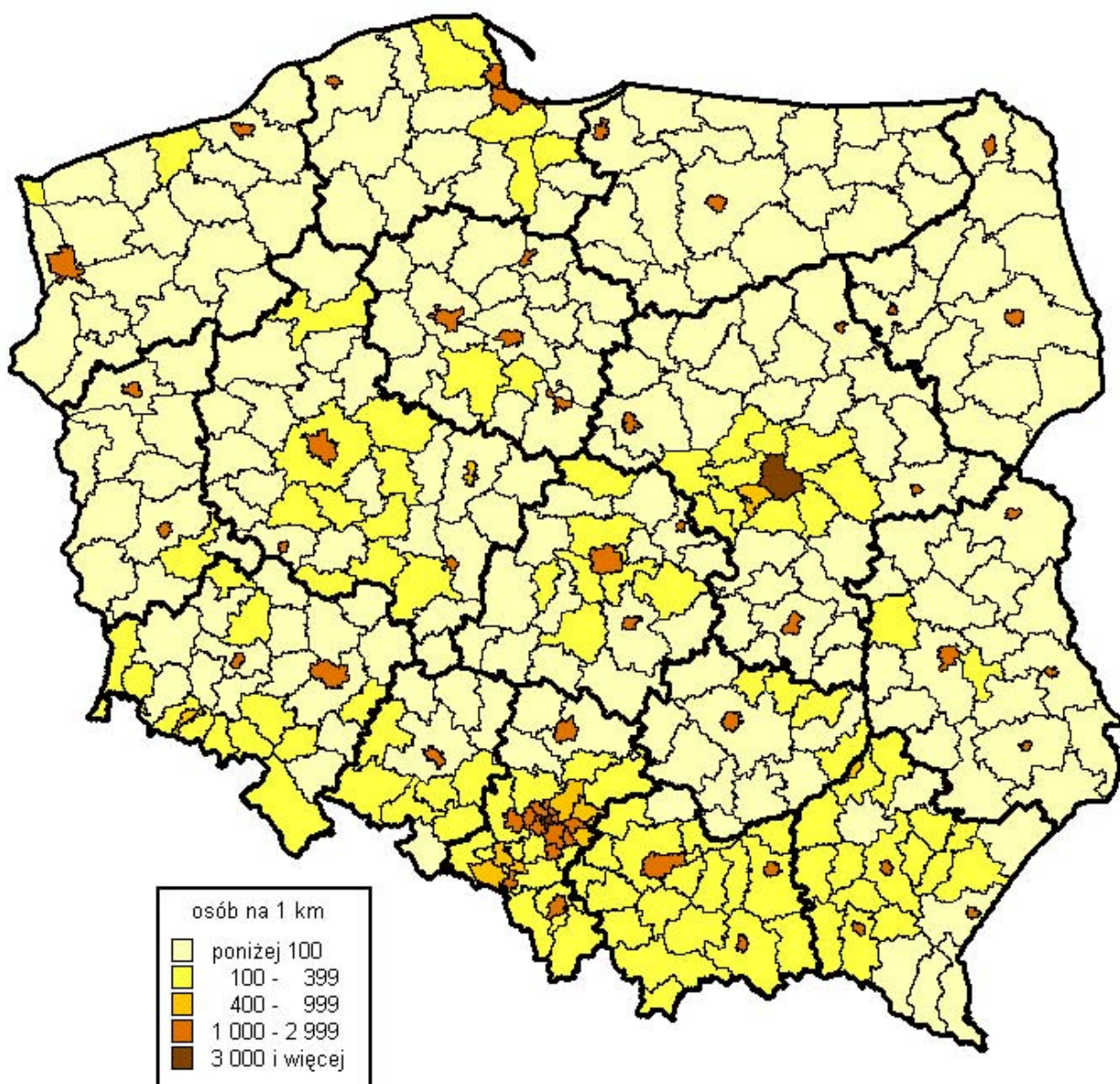

Powiaty, w których gęstość zaludnienia jest najwyższa to nadal: pruszkowski w woj. mazowieckim (590 osób/km²) oraz wodzisławski (541 osób/km²) i będziński (416 osób/km²), obydwa położone w woj. śląskim. Ponownie najmniej osób – 20 przypada na 1 km² w powiecie bieszczadzkim, w woj. podkarpackim, a także w powiatach sejneńskim i suwalskim, obydwa w woj. podlaskim (odpowiednio 25 i 27).

Świętochłowice w woj. śląskim pozostają miastem na prawach powiatu o najwyższej gęstości zaludnienia – 4157 osób/km². Ponad 3000 osób przypada na km² w kolejnych jednostkach z tej grupy: w Chorzowie także w woj. śląskim (3450 osób/km²) i m.st. Warszawa w woj. mazowieckim (3282 osoby/km²). Najmniejszą gęstością zaludnienia, tak jak w poprzednim roku, charakteryzuje się Świnoujście w woj. zachodniopomorskim – 208 osób/km².

Wśród gmin, oprócz wspomnianych już Świętochłowic, najgęściej zaludniona jest gmina miejska Piastów w pow. pruszkowskim w woj. mazowieckim (4051 osób/km²). Kolejne gminy o wysokiej gęstości zaludnienia mają także charakter miejski. Są to: Legionowo, pow. legionowski, woj. mazowieckie (3735 osób/km²) i wymienione już: Chorzów oraz m.st. Warszawa. Gmina miejsko-wiejska o największej gęstości zaludnienia to Wołomin w pow. wołomińskim, woj. mazowieckie (802 osoby/km²). Najgęściej zaludniona gmina wiejska to Buczkowice w pow. bielskim, woj. śląskie (543 osoby/km²). Najniższa gęstość zaludnienia występuje w gminie wiejskiej Lutowiska w pow. bieszczadzkim, woj. podkarpackie (5 osób/km²). Nowe Warpno w pow. polickim, woj. zachodniopomorskie to gmina miejsko-wiejska o najniższej wartości wskaźnika (8 osób/km²). Najniższy wskaźnik dla gminy miejskiej to 12 osób/km² w Krynicy Morskiej w pow. nowodworskim, woj. pomorskie.

W grupie miast największa liczba osób przypada na 1 km² we wspomnianych już gminach miejskich: Świętochłowicach i Piastowie. Kolejne miasta o wysokiej wartości wskaźnika to wymienione już Legionowo oraz leżący w gminie miejsko-wiejskiej Swarzędz w pow. poznańskim, woj. wielkopolskie (3469 osób/km²). Najmniejszą gęstość zaludnienia odnotowano we wspomnianej już gminie miejskiej Krynica Morska oraz w miastach leżących na terenie gmin miejsko-wiejskich w woj. podlaskim: Suraz w pow. białostockim (29 osób/km²) i Kleszczele w pow. hajnowskim (31 osób/km²).

Największą gęstością zaludnienia terenów wiejskich charakteryzują się województwa: małopolskie i śląskie (odpowiednio 122 i 117 osób/km²), najmniejszą – województwa: warmińsko-mazurskie i zachodniopomorskie (po 24 osoby/km²).

4. Ludność według grup wieku

Struktura wiekowa ludności jest prezentowana według tzw. ekonomicznych grup wieku, tj. ludności w wieku przedprodukcyjnym, produkcyjnym i poprodukcyjnym. Wymienione grupy wiekowe stanowią odpowiednio 20,6 %, 64,0% i 15,4% ogółu ludności Polski.

Liczba ludności w wieku przedprodukcyjnym w Polsce w ciągu 2005 r. obniżyła się o 223268 osób, co stanowi 2,8% w odniesieniu do poprzedniego roku. Spadek nastąpił we wszystkich województwach, największy, tak jak w poprzednim roku, w woj. opolskim (4,1%), najmniejszy w woj. mazowieckim (1,9 %). Spadek ten jest wynikiem ubytku liczby ludności w wieku:

3-6 lat o 39666 osób,

7-14 lat o 158663 osób,

15-17 lat o 35206 osób.

Jedynie w najmłodszej grupie wiekowej 0-2 lata zanotowano po raz pierwszy od kilku lat przyrost liczby ludności o 10267 osób. Nastąpiło to w 12 na 16 województw, najwięcej procentowo w mazowieckim (2,4%) i wielkopolskim (2,2%).

Procentowy udział osób w wieku przedprodukcyjnym pozostał najwyższy w woj. podkarpackim (23,1), najniższy (18,9) w województwach: dolnośląskim, łódzkim i śląskim.

Liczba osób w wieku produkcyjnym, w porównaniu z poprzednim rokiem, zwiększyła się o 165447, co stanowi 0,7%. Województwami o największych przyrostach, po 1,0%, są: warmińsko-mazurskie, wielkopolskie i podkarpackie. Największym odsetkiem ludności w wieku produkcyjnym, charakteryzują się, tak jak w poprzednim roku, województwa: dolnośląskie i zachodniopomorskie (po 65,6%); najmniejszy procentowy udział osób w tym wieku przypada na województwa: podlaskie (61,7%) i lubelskie (61,9%).

Przyrost lub ubytek liczby ludności w wieku od 0 do 2 lat (2004=100%)

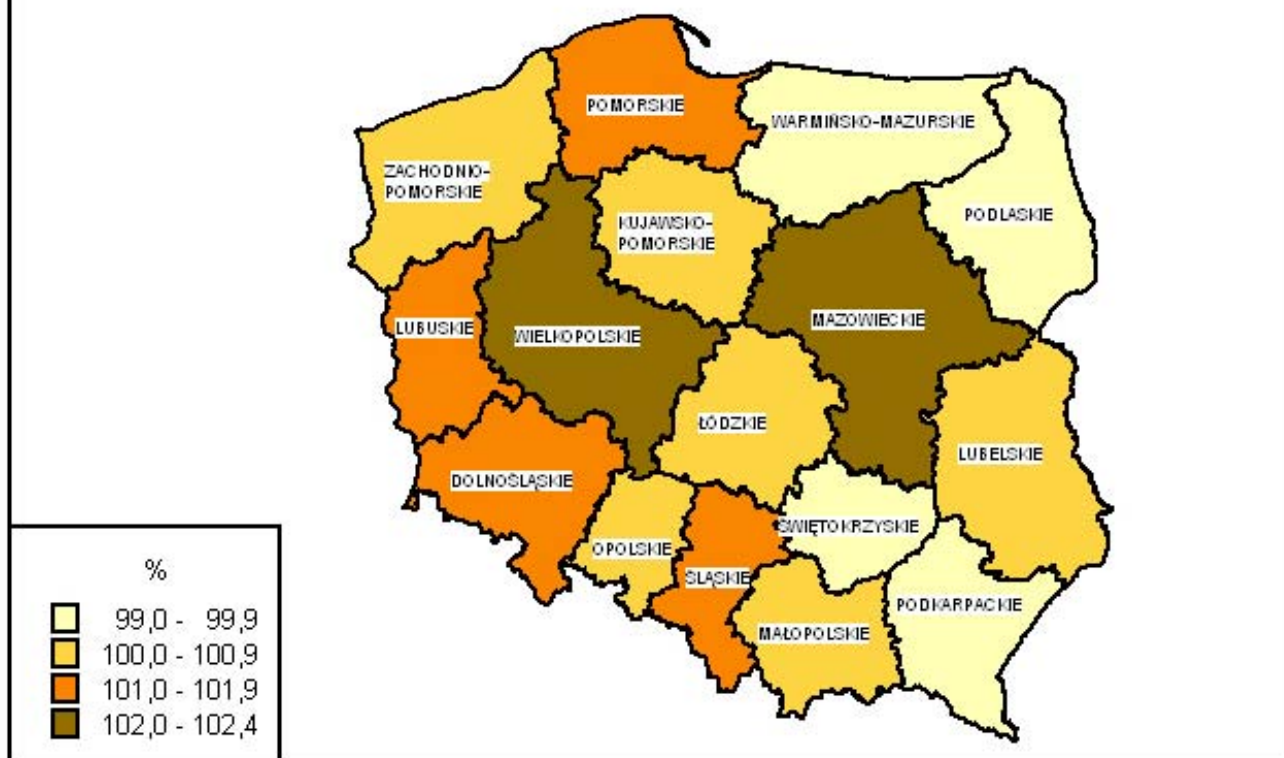

Wzrost o 41041 osób odnotowano w grupie ludności w wieku poprodukcyjnym. W odniesieniu do poprzedniego roku stanowi to 0,7%. Największy wzrost wystąpił ponownie w woj. śląskim (1,4%) a także w woj. małopolskim (1,2%). Województwami, w których odsetek osób tej grupy wiekowej jest największy są: łódzkie (17,2%) i świętokrzyskie (17,0%), najmniej osób w wieku poprodukcyjnym zamieszkuje w woj. warmińsko-mazurskim (13,4%).

5. Regiony (NTS 1) i podregiony (NTS 3), zmiany w podziale

Nomenklatura Jednostek Terytorialnych do Celów Statystycznych (NTS) wprowadzona w Polsce w 2000 r. obejmuje 5 poziomów: 3 poziomy pokrywające się z jednostkami zasadniczego podziału terytorialnego kraju oraz dodatkowe 2 poziomy nieadministracyjne – regiony (NTS 1) i podregiony (NTS 3). Dane prezentowane dla regionów, województw, podregionów, powiatów i gmin odpowiadają poszczególnym poziomom nomenklatury od poziomu 1 do poziomu 5.

Regiony (NTS 1) wprowadzone z dniem 1 maja 2004 r. zastąpiły na Poziomie 1 dotychczasową jedną jednostkę obejmującą obszar całego kraju. Regiony grupują jednostki szczebla wojewódzkiego (Tabl. 28). Podregiony – Poziom 3 Nomenklatury Jednostek Terytorialnych do Celów Statystycznych grupują w ramach województwa kilka do kilkunastu powiatów (Tabl. 29).

W związku ze wspomnianą już zmianą powierzchni jednostek podziału terytorialnego wynikającą z nowocześniejszej metody pomiarowej, uległy także zmianie powierzchnie wszystkich jednostek NTS 1 i NTS 3.

Rozpatrując regiony (NTS 1) największy powierzchniowo (74865 km²) pozostaje region 1.3 Wschodni składający się z czterech województw: lubelskiego, podkarpackiego, podlaskiego i świętokrzyskiego. Najmniejszą powierzchnię (27517 km²) ma ponownie region 1.2 Południowy, w którego skład wchodzi województwa: małopolskie i śląskie. Region ten ma nadal pierwsze miejsce pod względem liczby ludności (prawie 8 mln mieszkańców), w związku z czym gęstość zaludnienia jest w tu najwyższa i wynosi 289 osób na km².

Najmniejsza liczba mieszkańców (niecałe 4 mln) przypada na region 1.5 Południowo-zachodni, składający się z województw: dolnośląskiego i opolskiego. Najniższą gęstość zaludnienia odnotowano w regionach: 1.3 Wschodnim (90 osób/km²), wymienionym powyżej jako największy obszarowo oraz w 1.4 Północno-zachodnim (91 osób/km²) obejmującym województwa: lubuskie, wielkopolskie i zachodniopomorskie.

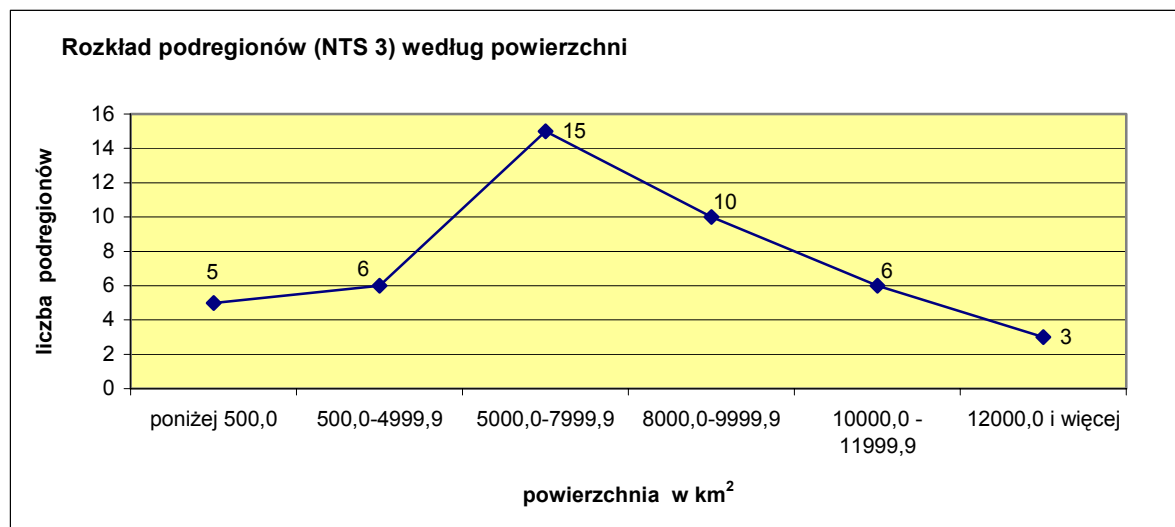

Wśród podregionów NTS 3 największy obszarowo pozostaje podregion 26 – białostocko-suwalski w woj. podlaskim (14869 km²). Najmniejszą powierzchnię ma podregion 42 – M. Poznań w woj. wielkopolskim (262 km²).

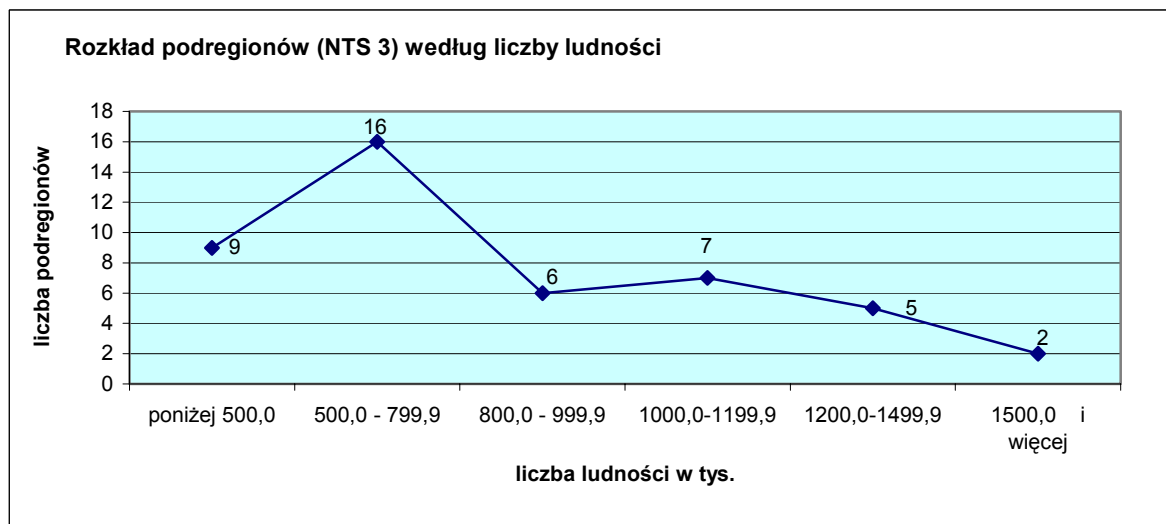

Najwięcej mieszkańców odnotowano w podregionie 33 – centralnym śląskim w woj. śląskim (2,9 mln), najmniej (0,3 mln) w podregionie 37 – ełckim, woj. warmińsko-mazurskie. Pod względem gęstości zaludnienia pierwszy jest podregion 22 – M. Warszawa (3282 osoby/km²), najniższą gęstością charakteryzuje się wymieniony już podregion 37 – ełcki (45 osób/km²).

Wspomniana w części 1. „Zmiany podziału terytorialnego”, korekta powierzchni przeniesionej z gminy Nur w pow. ostrowskim, woj. mazowieckie do gminy Czyżew-Osada w pow. wysokomazowieckim, woj. podlaskie spowodowała zwiększenie o 45 ha powierzchni podregionu 27 – łomżyńskiego, a tym samym regionu 1.3 Wschodniego. O tę liczbę hektarów zmniejszyła się powierzchnia podregionu 19 – ostrowsko-siedleckiego, a co za tym idzie – regionu 1.1 Centralnego.

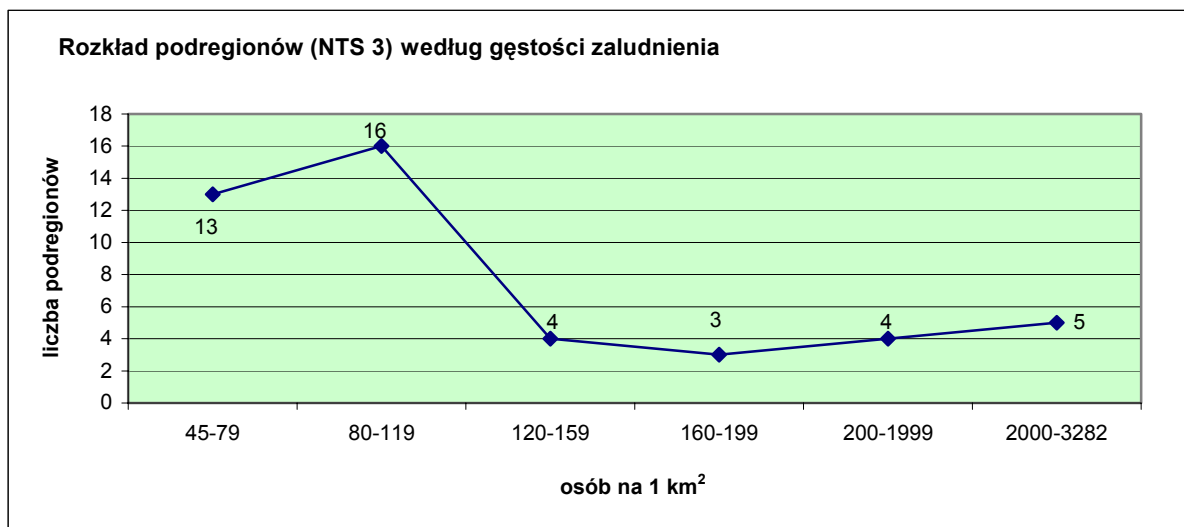

Z dniem 1 stycznia 2006 r. wprowadzono kolejną zmianę terytorialną rzutującą na powierzchnię podregionów. Dotyczyła ona wyłączenia w woj. małopolskim niezamieszkanego fragmentu obszaru gminy Brzeźnica w pow. wadowickim o powierzchni 170 ha z podregionu 16 – nowosądeckiego i włączenia go do gminy Czernichów w pow. krakowskim w podregionie 15 – krakowsko-tarnowskim.

6. Przejścia graniczne

W Tabl. 26 zawierającej dane o gminach zaznaczono jednostki, na terenie których znajdują się ogólnodostępne przejścia graniczne. Są one przeznaczone do przekraczania granicy państwowej na podstawie paszportów oraz innych uprawniających do tego dokumentów. Nie uwzględniono przejść granicznych przeznaczonych wyłącznie dla małego i uproszczonego ruchu granicznego, które można przekraczać na podstawie wydanych przepustek.

Najwięcej ogólnodostępnych przejść granicznych znajduje się na zachodnim i południowo-zachodnim odcinku granicy państwowej, w województwach: dolnośląskim (w 15 gminach), lubuskim (w 8 gminach) i zachodniopomorskim (w 8 gminach).

TABLICE
TABL. 1. POWIERZCHNIA, LUDNOŚĆ ORAZ LOKATY WEDŁUG WOJEWÓDZTW

Identyfikator terytorialny	WOJEWÓDZTWA	Powierzchnia		Ludność		Lokata według	
		w ha	w km ²	ogółem	na 1 km ²	powierzchni w ha	liczby ludności
	P O L S K A.....	31268315	312683	38157055	122	x	x
02	Dolnośląskie.....	1994677	19947	2888232	145	7	5
04	Kujawsko-pomorskie.....	1797168	17972	2068253	115	10	10
06	Lubelskie.....	2512249	25122	2179611	87	3	8
08	Lubuskie.....	1398788	13988	1009198	72	13	16
10	Łódzkie.....	1821894	18219	2577465	141	9	6
12	Małopolskie.....	1518287	15183	3266187	215	12	4
14	Mazowieckie.....	3555819	35557	5157729	145	1	1
16	Opolskie.....	941167	9412	1047407	111	16	15
18	Podkarpackie.....	1784578	17846	2098263	118	11	9
20	Podlaskie.....	2018701	20187	1199689	59	6	14
22	Pomorskie.....	1831425	18314	2199043	120	8	7
24	Śląskie.....	1233351	12334	4685775	380	14	2
26	Świętokrzyskie.....	1170995	11710	1285007	110	15	13
28	Warmińsko-mazurskie.....	2417317	24173	1428601	59	4	12
30	Wielkopolskie.....	2982651	29827	3372417	113	2	3
32	Zachodniopomorskie.....	2289248	22892	1694178	74	5	11

TABL. 2. POWIERZCHNIA, LUDNOŚĆ ORAZ LOKATY WEDŁUG POWIATÓW I MIAST NA PRAWACH POWIATU

Identyfikator terytorialny	POWIATY MIASTA NA PRAWACH POWIATU	Powierzchnia		Ludność		Lokata według	
		w ha	w km ²	ogółem	na 1 km ²	powierzchni w ha	liczby ludności
WOJ. DOLNOŚLĄSKIE							
Powiaty:							
0201	bolesławiecki.....	130351	1304	88341	68	64	103
0202	dzierżoniowski.....	47851	479	105210	220	286	70
0203	głogowski.....	44327	443	87669	198	294	104
0204	górowski.....	73827	738	36607	50	199	298
0205	jaworski.....	58155	582	52210	90	261	236
0206	jeleniogórski.....	62714	627	63850	102	242	186
0207	kamiennogórski.....	39572	396	46633	118	301	265
0208	klodzki.....	164330	1642	167058	102	25	12
0209	legnicki.....	74408	744	53007	71	196	235
0210	lubański.....	42830	428	57188	134	296	214
0211	lubiński.....	71162	712	105781	149	212	68
0212	lwówecki.....	70969	710	48305	68	214	254
0213	milicki.....	71497	715	36915	52	209	295
0214	oleśnicki.....	104928	1049	103335	98	112	75
0215	oławski.....	52412	524	71103	136	276	159
0216	polkowicki.....	77946	779	61144	78	185	197
0217	strzeliński.....	62208	622	44240	71	246	271
0218	średzki.....	70414	704	49115	70	216	250
0219	świdnicki.....	74114	741	160675	217	197	15
0220	trzebnicki.....	102477	1025	77172	75	121	137

TABL. 2. POWIERZCHNIA, LUDNOŚĆ ORAZ LOKATY WEDŁUG POWIATÓW I MIAST NA PRAWACH POWIATU (cd.)

Identyfikator terytorialny	POWIATY MIASTA NA PRAWACH POWIATU	Powierzchnia		Ludność		Lokata według	
		w ha	w km ²	ogółem	na 1 km ²	powierzchni w ha	liczby ludności
WOJ. DOLNOŚLĄSKIE (dok.)							
Powiaty (dok.):							
0221	wałbrzyski.....	51489	515	185399	360	279	7
0222	wołowski.....	67496	675	47539	70	229	258
0223	wrocławski.....	111769	1118	100866	90	104	77
0224	ząbkowicki.....	80153	802	69521	87	180	165
0225	zgorzelecki.....	83864	839	94765	113	167	86
0226	złotoryjski.....	57581	576	45885	80	264	267
Miasta na prawach powiatu:							
0261	Jelenia Góra.....	10922	109	87017	797	22	43
0262	Legnica.....	5629	56	105750	1879	49	38
0264	Wrocław.....	29282	293	635932	2172	5	4
WOJ. KUJAWSKO-POMORSKIE							
Powiaty:							
0401	aleksandrowski.....	47463	475	55180	116	287	225
0402	brodnicki.....	103997	1040	75038	72	116	145
0403	bydgoski.....	139553	1396	94841	68	48	85
0404	chełmiński.....	52694	527	51515	98	275	237
0405	golubsko-dobrzyński.....	61285	613	45145	74	254	268
0406	grudziądzki.....	72768	728	38420	53	205	291
0407	inowrocławski.....	122516	1225	165527	135	78	13
0408	lipnowski.....	101573	1016	66273	65	123	179
0409	mogileński.....	67519	675	47011	70	228	263
0410	nakielski.....	112008	1120	84794	76	101	110
0411	radziejowski.....	60719	607	42394	70	256	279
0412	rypiński.....	58645	586	44398	76	259	270
0413	sępoleński.....	79109	791	40895	52	183	284
0414	świecki.....	147404	1474	96984	66	41	82
0415	toruński.....	123043	1230	88773	72	77	100
0416	tucholski.....	107567	1076	47231	44	107	260
0417	wąbrzeski.....	50195	502	34957	70	281	304
0418	włocławski.....	147416	1473	85471	58	40	109
0419	żniński.....	98473	985	69808	71	131	163
Miasta na prawach powiatu:							
0461	Bydgoszcz.....	17457	175	366074	2097	10	8
0462	Grudziądz.....	5778	58	99578	1723	47	39
0463	Toruń.....	11571	116	208007	1798	19	17
0464	Włocławek.....	8415	84	119939	1425	31	32
WOJ. LUBELSKIE							
Powiaty:							
0601	białski.....	275428	2755	113975	41	3	55
0602	biłgorajski.....	168109	1681	104423	62	20	74
0603	chełmski.....	188561	1887	80313	43	11	128
0604	hrubieszowski.....	126802	1268	69133	55	70	168
0605	janowski.....	87527	875	47979	55	159	256
0606	krasnostawski.....	103144	1031	69621	67	118	164
0607	kraśnicki.....	100530	1005	100027	99	126	80
0608	lubartowski.....	128875	1289	90680	70	66	94
0609	lubelski.....	167954	1680	140041	83	21	29
0610	łęczyński.....	63665	637	57381	90	241	212
0611	łukowski.....	139421	1394	108571	78	49	63

TABL. 2. POWIERZCHNIA, LUDNOŚĆ ORAZ LOKATA WEDŁUG POWIATÓW I MIAST NA PRAWACH POWIATU (cd.)

Identyfikator terytorialny	POWIATY MIASTA NA PRAWACH POWIATU	Powierzchnia		Ludność		Lokata według	
		w ha	w km ²	ogółem	na 1 km ²	powierzchni w ha	liczby ludności
WOJ. LUBELSKIE (dok.)							
Powiaty (dok.):							
0612	opolski.....	81048	810	63177	78	175	189
0613	parczewski.....	95220	952	36633	38	141	297
0614	puławski.....	93347	933	117019	125	145	48
0615	radzyński.....	96506	965	61571	64	137	195
0616	rycki.....	61470	615	59445	97	253	202
0617	świdnicki.....	46833	468	72206	154	290	154
0618	tomaszowski.....	148891	1489	88702	60	38	102
0619	włodawski.....	125642	1256	40279	32	73	285
0620	zamojski.....	187029	1871	110424	59	12	60
Miasta na prawach powiatu:							
0661	Biała Podlaska.....	4940	49	58082	1176	50	58
0662	Chełm.....	3528	35	68160	1932	55	51
0663	Lublin.....	14745	147	354967	2407	15	9
0664	Zamość.....	3034	30	66802	2202	60	53
WOJ. LUBUSKIE							
Powiaty:							
0801	gorzowski.....	121425	1214	65301	54	84	182
0802	krośnieński.....	139125	1391	56656	41	51	219
0803	międzyrzecki.....	138761	1388	58402	42	52	208
0804	nowosolski.....	77073	771	86816	113	192	106
0805	ślubicki.....	99929	999	46811	47	129	264
0806	strzelecko-drezdenecki.....	124784	1248	50262	40	75	243
0807	sulęciński.....	117769	1178	35431	30	91	302
0808	świebodziński.....	93668	937	56008	60	144	221
0812	wschowski.....	62420	624	38978	62	244	290
0809	zielonogórski.....	156971	1569	89442	57	32	99
0810	żagański.....	113178	1132	82423	73	98	120
0811	żarski.....	139278	1393	99031	71	50	81
Miasta na prawach powiatu:							
0861	Gorzów Wielkopolski.....	8573	86	125416	1463	28	31
0862	Zielona Góra.....	5834	58	118221	2026	46	33
WOJ. ŁÓDZKIE							
Powiaty:							
1001	bełchatowski.....	96764	968	112548	116	135	57
1021	brzeziński.....	35856	359	30601	85	308	309
1002	kutnowski.....	88687	887	104594	118	155	72
1003	łaski.....	61823	618	50987	82	248	239
1004	łęczycki.....	77275	773	53589	69	188	232
1005	łowicki.....	98814	988	82511	84	130	119
1006	łódzki wschodni.....	49976	500	64384	129	282	184
1007	opoczyński.....	104020	1040	78850	76	114	129
1008	pabianicki.....	49218	492	119172	242	284	46
1009	pajęczański.....	80379	804	53453	67	179	233
1010	piotrkowski.....	142876	1429	90197	63	44	95
1011	poddębicki.....	88121	881	42359	48	156	281
1012	radomszczański.....	144248	1442	119123	83	43	47
1013	rawski.....	64619	646	49484	77	236	248
1014	sieradzki.....	149082	1492	121260	81	37	43
1015	skierniewicki.....	75511	755	37888	50	193	293
1016	tomaszowski.....	102479	1025	121159	118	120	44
1017	wieluński.....	92645	926	78315	85	147	132

TABL. 2. POWIERZCHNIA, LUDNOŚĆ ORAZ LOKATY WEDŁUG POWIATÓW I MIAST NA PRAWACH POWIATU (cd.)

Identyfikator terytorialny	POWIATY MIASTA NA PRAWACH POWIATU	Powierzchnia		Ludność		Lokata według	
		w ha	w km ²	ogółem	na 1 km ²	powierzchni w ha	liczby ludności
WOJ. ŁÓDZKIE (dok.)							
Powiaty (dok.):							
1018	wieruszowski.....	57721	577	42386	73	263	280
1019	zduńskowolski.....	36924	369	67772	184	305	173
1020	zgierski.....	85518	855	160728	188	163	14
Miasta na prawach powiatu:							
1061	Łódź.....	29325	293	767628	2618	4	2
1062	Piotrków Trybunalski.....	6724	67	79670	1185	42	46
1063	Skierniewice.....	3289	33	48807	1484	57	62
WOJ. MAŁOPOLSKIE							
Powiaty:							
1201	bocheński.....	64856	649	100332	155	235	78
1202	brzeski.....	59052	591	90116	153	257	96
1203	chrzanowski.....	37160	372	128313	345	304	37
1204	dąbrowski.....	53025	530	58657	111	274	206
1205	gorlicki.....	96655	967	106544	110	136	65
1206	krakowski.....	123144	1231	244283	198	76	2
1207	limanowski.....	95123	951	121508	128	142	42
1208	miechowski.....	67629	676	50927	75	226	240
1209	myślenicki.....	67308	673	116484	173	230	50
1210	nowosądecki.....	154980	1549	197279	127	33	5
1211	nowotarski.....	147498	1474	181587	123	39	8
1212	olkuski.....	61811	618	114402	185	249	54
1213	oświęcimski.....	40558	406	153475	378	300	19
1214	proszowicki.....	41487	415	43497	105	298	275
1215	suski.....	68571	686	82016	120	223	121
1216	tarnowski.....	141158	1411	193399	137	47	6
1217	tatrzański.....	47165	472	65461	139	288	180
1218	wadowicki.....	64353	644	154201	240	238	18
1219	wielicki.....	41078	411	104788	255	299	71
Miasta na prawach powiatu:							
1261	Kraków.....	32680	327	756629	2315	2	3
1262	Nowy Sącz.....	5758	58	84729	1472	48	44
1263	Tarnów.....	7238	72	117560	1624	38	34
WOJ. MAZOWIECKIE							
Powiaty:							
1401	białobrzeski.....	63892	639	33555	53	240	307
1402	ciechanowski.....	105980	1060	91153	86	111	92
1403	garwoliński.....	128453	1285	106310	83	67	66
1404	gostyniński.....	61481	615	47141	77	252	261
1405	grodziski.....	36697	367	77633	212	306	135
1406	grójecki.....	126772	1268	96506	76	71	83
1407	kozienicki.....	91619	916	61768	67	151	193
1408	legionowski.....	38948	389	95742	246	303	84
1409	lipski.....	74022	740	36809	50	198	296
1410	łosicki.....	77249	772	32856	43	190	308
1411	makowski.....	106461	1065	46528	44	110	266
1412	miński.....	116373	1164	140547	121	93	27
1413	mławski.....	118185	1182	73532	62	90	151
1414	nowodworski.....	69479	695	75673	109	220	142
1415	ostrołęcki.....	209887	2098	84284	40	7	115
1416	ostrowski.....	121778	1218	75251	62	83	144

TABL. 2. POWIERZCHNIA, LUDNOŚĆ ORAZ LOKATY WEDŁUG POWIATÓW I MIAST NA PRAWACH POWIATU (cd.)

Identyfikator terytorialny	POWIATY MIASTA NA PRAWACH POWIATU	Powierzchnia		Ludność		Lokata według	
		w ha	w km ²	ogółem	na 1 km ²	powierzchni w ha	liczby ludności
WOJ. MAZOWIECKIE (dok.)							
Powiaty (dok.):							
1417	otwocki.....	61667	617	115568	187	251	51
1418	piaseczyński.....	62100	621	143344	231	247	26
1419	płocki.....	179624	1795	106280	59	15	67
1420	płoński.....	137980	1380	87560	63	56	105
1421	pruszkowski.....	24630	246	145319	590	310	24
1422	przasnyski.....	121856	1219	53086	44	82	234
1423	przysuski.....	80136	801	43927	55	181	273
1424	pułtuski.....	82876	829	51047	62	173	238
1425	radomski.....	152977	1530	144882	95	34	25
1426	siedlecki.....	160354	1604	80572	50	28	125
1427	sierpecki.....	85204	852	53972	63	164	230
1428	sochaczewski.....	73445	734	83447	114	201	117
1429	sokołowski.....	113106	1131	57089	50	99	215
1430	sztywnowski.....	45185	452	40201	89	292	286
1432	warszawski zachodni.....	53421	534	100269	188	272	79
1433	węgrowski.....	122230	1222	68029	56	81	172
1434	wołomiński.....	95343	953	201222	211	140	3
1435	wyszkowski.....	87446	874	71534	82	160	157
1436	zwoleński.....	57330	573	37274	65	266	294
1437	żuromiński.....	80661	807	40164	50	177	287
1438	żyrardowski.....	53263	533	74693	140	273	146
Miasta na prawach powiatu:							
1461	Ostrołęka.....	2817	28	53831	1911	61	60
1462	Płock.....	8804	88	127461	1448	27	29
1463	Radom.....	11180	112	227018	2031	20	14
1464	Siedlce.....	3186	32	77056	2419	59	47
1465	m. st. Warszawa.....	51722	517	1697596	3282	1	1
WOJ. OPOLSKIE							
Powiaty:							
1601	brzeski.....	87597	876	92516	106	158	89
1602	głubczycki.....	67263	673	50539	75	231	242
1603	kędzierzyńsko-kozielski.....	62514	625	102450	164	243	76
1604	kluczborski.....	85173	852	70347	83	165	162
1605	krapkowicki.....	44179	442	68082	154	295	171
1606	namysłowski.....	74817	748	44045	59	194	272
1607	nyski.....	122388	1224	146330	120	79	23
1608	oleski.....	97340	973	68507	70	132	170
1609	opolski.....	158658	1586	135091	85	29	33
1610	prudnicki.....	57155	572	60199	105	267	200
1611	strzelecki.....	74428	744	81033	109	195	123
Miasto na prawach powiatu:							
1661	Opole.....	9655	97	128268	1329	24	28
WOJ. PODKARPACKIE							
Powiaty:							
1801	bieszczadzki.....	113906	1139	22262	20	97	313
1802	brzozowski.....	53924	539	65337	121	271	181
1803	dębicki.....	77748	777	132556	170	186	36
1804	jarosławski.....	102886	1029	122597	119	119	40
1805	jasielski.....	83078	831	115310	139	172	52
1806	kolbuszowski.....	77361	774	61437	79	187	196
1807	krośnieński.....	92589	926	109689	118	148	61

TABL. 2. POWIERZCHNIA, LUDNOŚĆ ORAZ LOKATA WEDŁUG POWIATÓW I MIAST NA PRAWACH POWIATU (cd.)

Identyfikator terytorialny	POWIATY MIASTA NA PRAWACH POWIATU	Powierzchnia		Ludność		Lokata według	
		w ha	w km ²	ogółem	na 1 km ²	powierzchni w ha	liczby ludności
WOJ. PODKARPACKIE (dok.)							
Powiaty (dok.):							
1821	leski.....	83494	835	26643	32	169	311
1808	leżajski.....	58426	584	69276	119	260	167
1809	lubaczowski.....	130821	1308	57225	44	61	213
1810	łańcucki.....	45184	452	77721	172	293	133
1811	mielecki.....	88003	880	133255	151	157	35
1812	niżański.....	78565	786	67065	85	184	176
1813	przemyski.....	121364	1214	70890	58	85	160
1814	przeworski.....	69729	697	78717	113	218	130
1815	ropczycko-sędziszowski.....	54832	548	71218	130	269	158
1816	rzeszowski.....	120572	1206	169244	140	87	11
1817	sanocki.....	122365	1224	94733	77	80	88
1818	stalowowolski.....	83175	832	109410	132	171	62
1819	strzyżowski.....	50352	504	61978	123	280	192
1820	tarnobrzeski.....	52134	521	53790	103	278	231
Miasta na prawach powiatu:							
1861	Krosno.....	4350	43	47817	1099	52	63
1862	Przemyśl.....	4376	44	66909	1529	51	52
1863	Rzeszów.....	6805	68	163069	2396	41	23
1864	Tarnobrzeg.....	8539	85	50115	587	29	61
WOJ. PODLASKIE							
Powiaty:							
2001	augustowski.....	165939	1659	58995	36	24	204
2002	białostocki.....	297644	2975	136901	46	1	32
2003	bielski.....	138509	1385	60273	44	53	199
2004	grajewski.....	96765	968	50261	52	134	244
2005	hajnowski.....	162353	1624	48435	30	26	253
2006	kolneński.....	94011	940	39809	42	143	289
2007	łomżyński.....	135455	1355	50880	38	58	241
2008	moniecki.....	138179	1382	43111	31	55	278
2009	sejneński.....	85523	855	21452	25	162	314
2010	siemiatycki.....	145946	1459	48816	33	42	252
2011	sokólski.....	205452	2055	72760	35	8	153
2012	suwalski.....	130694	1307	35220	27	63	303
2013	wysokomazowiecki.....	128891	1289	59912	46	65	201
2014	zambrowski.....	73310	733	44913	61	202	269
Miasta na prawach powiatu:							
2061	Białystok.....	10212	102	294864	2887	23	11
2062	Łomża.....	3267	33	63819	1953	58	55
2063	Suwałki.....	6551	66	69268	1057	44	50
WOJ. POMORSKIE							
Powiaty:							
2201	bytowski.....	219206	2192	75328	34	6	143
2202	chojnicki.....	136420	1364	91410	67	57	91
2203	człuchowski.....	157527	1575	56867	36	31	218
2204	gdański.....	79375	794	84711	107	182	113
2205	kartuski.....	112054	1121	108560	97	100	64
2206	kościerski.....	116568	1166	66639	57	92	177
2207	kwidzyński.....	83487	835	80742	97	170	124
2208	łęborski.....	70602	706	63708	90	215	187
2209	malborski.....	49423	494	63051	128	283	190
2210	nowodworski.....	67167	672	35549	53	232	301
2211	pucki.....	57749	577	73788	128	262	149

TABL. 2. POWIERZCHNIA, LUDNOŚĆ ORAZ LOKATY WEDŁUG POWIATÓW I MIAST NA PRAWACH POWIATU (cd.)

Identyfikator terytorialny	POWIATY MIASTA NA PRAWACH POWIATU	Powierzchnia		Ludność		Lokata według	
		w ha	w km ²	ogółem	na 1 km ²	powierzchni w ha	liczby ludności
WOJ. POMORSKIE (dok.)							
Powiaty (dok.):							
2212	słupski.....	230424	2304	92102	40	4	90
2213	starogardzki.....	134534	1345	121878	91	59	41
2216	sztumski.....	73074	731	41886	57	203	283
2214	tczewski.....	69711	697	112519	161	219	58
2215	wejherowski.....	127990	1280	180691	141	68	9
Miasta na prawach powiatu:							
2261	Gdańsk.....	26550	266	458053	1725	6	6
2262	Gdynia.....	13514	135	252791	1871	16	12
2263	Słupsk.....	4315	43	98695	2287	53	40
2264	Sopot.....	1735	17	40075	2310	63	65
WOJ. ŚLĄSKIE							
Powiaty:							
2401	będziński.....	36412	364	151391	416	307	20
2402	bielski.....	45869	459	150281	328	291	21
2414	bieruńsko-lędzki.....	15803	158	55802	353	313	223
2403	cieszyński.....	73025	730	170910	234	204	10
2404	częstochowski.....	152202	1522	133729	88	35	34
2405	gliwicki.....	66438	664	115173	173	234	53
2406	kłobucki.....	88865	889	84765	95	154	111
2407	lubliniecki.....	82234	822	76692	93	174	139
2408	mikołowski.....	23303	233	90853	390	311	93
2409	myszkowski.....	47922	479	71728	150	285	156
2410	pszczyński.....	47128	471	104470	222	289	73
2411	raciborski.....	54375	544	112009	206	270	59
2412	rybnicki.....	22364	224	73469	329	312	152
2413	tarnogórski.....	64420	644	138228	215	237	30
2415	wodzisławski.....	28676	287	155170	541	309	17
2416	zawierciański.....	100256	1003	124442	124	128	38
2417	żywiecki.....	104006	1040	149467	144	115	22
Miasta na prawach powiatu:							
2461	Bielsko-Biała.....	12451	125	176864	1420	18	21
2462	Bytom.....	6944	69	187943	2707	39	20
2463	Chorzów.....	3324	33	114686	3450	56	35
2464	Częstochowa.....	15971	160	246890	1546	12	13
2465	Dąbrowa Górnicza.....	18874	189	130128	689	9	27
2466	Gliwice.....	13388	134	199451	1490	17	18
2467	Jastrzębie-Zdrój.....	8534	85	95482	1119	30	42
2468	Jaworzno.....	15267	153	96217	630	13	41
2469	Katowice.....	16468	165	317220	1926	11	10
2470	Mysłowice.....	6575	66	75183	1143	43	48
2471	Piekary Śląskie.....	3998	40	59675	1493	54	57
2472	Ruda Śląska.....	7773	78	146582	1886	37	24
2473	Rybnik.....	14836	148	141580	954	14	25
2474	Siemianowice Śląskie.....	2550	25	72685	2850	62	49
2475	Sosnowiec.....	9106	91	226034	2482	25	15
2476	Świętochłowice.....	1331	13	55327	4157	64	59
2477	Tychy.....	8164	82	131153	1606	34	26
2478	Zabrze.....	8040	80	191247	2379	35	19
2479	Żory.....	6459	65	62849	973	45	56

TABL. 2. POWIERZCHNIA, LUDNOŚĆ ORAZ LOKATY WEDŁUG POWIATÓW I MIAST NA PRAWACH POWIATU (cd.)

Identyfikator terytorialny	POWIATY MIASTA NA PRAWACH POWIATU	Powierzchnia		Ludność		Lokata według	
		w ha	w km ²	ogółem	na 1 km ²	powierzchni w ha	liczby ludności
WOJ. ŚWIĘTOKRZYSKIE							
Powiaty:							
2601	buski.....	96796	968	74149	77	133	148
2602	jędrzejowski.....	125696	1257	89557	71	72	98
2603	kazimierski.....	42223	422	35944	85	297	300
2604	kielecki.....	224602	2245	198376	88	5	4
2605	konecki.....	113986	1140	84483	74	96	114
2606	opatowski.....	91087	911	56881	62	152	217
2607	ostrowiecki.....	61681	617	116599	189	250	49
2608	pińczowski.....	61285	613	42291	69	254	282
2609	sandomierski.....	67563	676	81899	121	227	122
2610	skarżyski.....	39530	395	80419	203	302	126
2611	starachowicki.....	52341	523	94741	181	277	87
2612	staszowski.....	92480	925	74176	80	150	147
2613	włoszczowski.....	90760	908	47299	52	153	259
Miasto na prawach powiatu:							
2661	Kielce.....	10965	110	208193	1899	21	16
WOJ. WARMIŃSKO-MAZURSKIE							
Powiaty:							
2801	bartoszycki.....	130749	1307	61598	47	62	194
2802	braniewski.....	120152	1202	43894	37	88	274
2803	działdowski.....	95392	954	65193	68	139	183
2804	elbląski.....	141558	1416	56491	40	45	220
2805	etcki.....	111279	1113	84746	76	105	112
2806	giżycki.....	111951	1120	56963	51	102	216
2818	gołdapski.....	77189	772	27055	35	191	310
2807	iławski.....	138506	1385	90007	65	54	97
2808	kętrzyński.....	121299	1213	66472	55	86	178
2809	lidzbarski.....	92500	925	43181	47	149	277
2810	mragowski.....	106538	1065	50143	47	108	246
2811	nidzicki.....	96063	961	33977	35	138	306
2812	nowomiejski.....	69393	694	43374	63	221	276
2813	olecki.....	87400	874	34224	39	161	305
2814	olsztyński.....	283802	2837	113360	40	2	56
2815	ostródzki.....	176629	1766	105455	60	17	69
2816	piski.....	177457	1775	57580	32	16	211
2817	szczywieński.....	193323	1933	69406	36	9	166
2819	węgorzewski.....	69322	693	23734	34	222	312
Miasta na prawach powiatu:							
2861	Elbląg.....	7982	80	127275	1595	36	30
2862	Olsztyn.....	8833	88	174473	1975	26	22
WOJ. WIELKOPOLSKIE							
Powiaty:							
3001	chodzieski.....	68506	685	47034	69	224	262
3002	czarnkowsko-trzcianecki.....	180604	1806	86175	48	14	107
3003	gnieźnieński.....	125502	1255	140286	112	74	28
3004	gostyński.....	81025	810	75719	93	176	141
3005	grodziski.....	64187	642	49395	77	239	249
3006	jarociński.....	58726	587	70377	120	258	161
3007	kaliski.....	115999	1160	80335	69	95	127
3008	kępiński.....	60827	608	55334	91	255	224
3009	kolski.....	101071	1011	88759	88	125	101
3010	koniński.....	157835	1578	123468	78	30	39

TABL. 2. POWIERZCHNIA, LUDNOŚĆ ORAZ LOKATA WEDŁUG POWIATÓW I MIAST NA PRAWACH POWIATU (cd.)

Identyfikator terytorialny	POWIATY MIASTA NA PRAWACH POWIATU	Powierzchnia		Ludność		Lokata według	
		w ha	w km ²	ogółem	na 1 km ²	powierzchni w ha	liczby ludności
WOJ. WIELKOPOLSKIE (dok.)							
Powiaty (dok.):							
3011	kościański.....	72242	722	77675	108	208	134
3012	krotoszyński.....	71368	714	77025	108	210	138
3013	leszczyński.....	80581	806	49926	62	178	247
3014	międzychodzki.....	73644	736	36311	49	200	299
3015	nowotomyski.....	101362	1014	71762	71	124	155
3016	obornicki.....	71104	711	55912	79	213	222
3017	ostrowski.....	116012	1160	158467	137	94	16
3018	ostrzeszowski.....	77263	773	54472	71	189	229
3019	pilski.....	126822	1268	137162	108	69	31
3020	pleszewski.....	71309	713	62004	87	211	191
3021	poznański.....	189995	1901	288012	152	10	1
3022	rawicki.....	55352	554	59349	107	268	203
3023	ślupecki.....	83801	838	58792	70	168	205
3024	szamotulski.....	111929	1119	85731	77	103	108
3025	średzki.....	62387	624	54557	87	245	228
3026	śremski.....	57410	574	58656	102	265	207
3027	turecki.....	92943	929	83699	90	146	116
3028	wągrowiecki.....	103965	1040	67520	65	117	175
3029	wolsztyński.....	67974	680	54688	80	225	227
3030	wrzesiński.....	70357	704	73751	105	217	150
3031	złotowski.....	166016	1660	68533	41	23	169
Miasta na prawach powiatu:							
3061	Kalisz.....	6942	69	108841	1568	40	36
3062	Konin.....	8220	82	80838	983	33	45
3063	Leszno.....	3186	32	63970	2008	59	54
3064	Poznań.....	26185	262	567882	2169	7	5
WOJ. ZACHODNIOPOMORSKIE							
Powiaty:							
3201	białogardzki.....	84567	846	48273	57	166	255
3202	choszczeński.....	132752	1328	50149	38	60	245
3203	drawski.....	176440	1764	58246	33	19	209
3204	goleniowski.....	161567	1616	78584	49	27	131
3205	gryficki.....	101738	1017	60826	60	122	198
3206	gryfiński.....	186913	1870	82819	44	13	118
3207	kamieński.....	100341	1003	47684	48	127	257
3208	kołobrzegi.....	72465	725	76020	105	207	140
3209	koszaliński.....	166828	1668	63968	38	22	185
3218	łobeski.....	106510	1065	38330	36	109	292
3210	myśliborski.....	118238	1182	67538	57	89	174
3211	policki.....	66504	665	63462	95	233	188
3212	pyrzycki.....	72598	726	40001	55	206	288
3213	ślawieński.....	104313	1043	57727	55	113	210
3214	stargardzki.....	151997	1520	119460	79	36	45
3215	szczecinecki.....	176542	1765	77322	44	18	136
3216	świdwiński.....	109309	1093	49052	45	106	251
3217	walecki.....	141494	1415	54779	39	46	226
Miasta na prawach powiatu:							
3261	Koszalin.....	8332	83	107886	1295	32	37
3262	Szczecin.....	30077	301	411119	1367	3	7
3263	Świnoujście.....	19723	197	40933	208	8	64

TABL. 3. POWIERZCHNIA I LUDNOŚĆ POWIATÓW I MIAST NA PRAWACH POWIATU WEDŁUG WOJEWÓDZTWA

WOJEWÓDZTWA	Powierzchnia		Ludność	
	w ha	w km ²	ogółem	na 1 km ²
P O L S K A.....	31268315	312683	38157055	122
Powiaty				
RAZEM.....	30565517	305656	25352776	83
Dolnośląskie.....	1948844	19489	2059533	106
Kujawsko-pomorskie.....	1753947	17539	1274655	73
Lubelskie.....	2486002	24861	1631600	66
Lubuskie.....	1384381	13844	765561	55
Łódzkie.....	1782556	17826	1681360	94
Małopolskie.....	1472611	14726	2307269	157
Mazowieckie.....	3478110	34780	2974767	86
Opolskie.....	931512	9315	919139	99
Podkarpackie.....	1760508	17606	1770353	101
Podlaskie.....	1998671	19986	771738	39
Pomorskie.....	1785311	17853	1349429	76
Śląskie.....	1053298	10533	1958579	186
Świętokrzyskie.....	1160030	11600	1076814	93
Warmińsko-mazurskie.....	2400502	24005	1126853	47
Wielkopolskie.....	2938118	29382	2550886	87
Zachodniopomorskie.....	2231116	22311	1134240	51
Miasta na prawach powiatu				
RAZEM.....	702798	7027	12804279	1822
Dolnośląskie.....	45833	458	828699	1808
Kujawsko-pomorskie.....	43221	433	793598	1836
Lubelskie.....	26247	261	548011	2088
Lubuskie.....	14407	144	243637	1691
Łódzkie.....	39338	393	896105	2278
Małopolskie.....	45676	457	958918	2099
Mazowieckie.....	77709	777	2182962	2809
Opolskie.....	9655	97	128268	1329
Podkarpackie.....	24070	240	327910	1362
Podlaskie.....	20030	201	427951	2137
Pomorskie.....	46114	461	849614	1842
Śląskie.....	180053	1801	2727196	1515
Świętokrzyskie.....	10965	110	208193	1899
Warmińsko-mazurskie.....	16815	168	301748	1795
Wielkopolskie.....	44533	445	821531	1845
Zachodniopomorskie.....	58132	581	559938	963

TABL. 4. POWIERZCHNIA I LUDNOŚĆ W GMINACH WEDŁUG RODZAJU GMIN

WOJEWÓDZTWA	Powierzchnia		Ludność	
	w ha	w km ²	ogółem	na 1 km ²
OGÓŁEM				
P O L S K A.....	31268315	312683	38157055	122
Gminy miejskie				
RAZEM.....	1403009	14029	18969108	1352
Dolnośląskie.....	141698	1416	1654417	1168
Kujawsko-pomorskie.....	58781	590	1027063	1747
Lubelskie.....	64673	643	891807	1379
Lubuskie.....	34689	346	390681	1126
Łódzkie.....	83581	835	1469147	1758
Małopolskie.....	93941	941	1180349	1256
Mazowieckie.....	145287	1451	2899487	1996
Opolskie.....	23487	236	232438	990
Podkarpackie.....	63950	641	692568	1083
Podlaskie.....	48088	480	597474	1242
Pomorskie.....	96274	964	1340830	1393
Śląskie.....	324084	3241	3493572	1078
Świętokrzyskie.....	28073	281	410317	1462
Warmińsko-mazurskie.....	35549	354	634958	1786
Wielkopolskie.....	79415	796	1245614	1568
Zachodniopomorskie.....	81439	814	808386	993
Gminy wiejskie				
RAZEM.....	19947519	199474	10735971	54
Dolnośląskie.....	981872	9819	515030	52
Kujawsko-pomorskie.....	1118916	11188	565728	51
Lubelskie.....	2179521	21797	1049033	48
Lubuskie.....	668171	6682	210100	31
Łódzkie.....	1373952	13742	735028	53
Małopolskie.....	1026574	10266	1177240	115
Mazowieckie.....	2735879	27360	1455668	53
Opolskie.....	403644	4036	251639	62
Podkarpackie.....	1278849	12785	958746	75
Podlaskie.....	1528540	15284	385832	25
Pomorskie.....	1344395	13445	584435	43
Śląskie.....	674809	6746	827477	123
Świętokrzyskie.....	769981	7698	504708	66
Warmińsko-mazurskie.....	1493469	14938	400411	27
Wielkopolskie.....	1423229	14233	828215	58
Zachodniopomorskie.....	945718	9455	286681	30
Gminy miejsko-wiejskie				
RAZEM.....	9917787	99180	8451976	85
Dolnośląskie.....	871107	8712	718785	83
Kujawsko-pomorskie.....	619471	6194	475462	77
Lubelskie.....	268055	2682	238771	89
Lubuskie.....	695928	6960	408417	59
Łódzkie.....	364361	3642	373290	102
Małopolskie.....	397772	3976	908598	228
Mazowieckie.....	674653	6746	802574	119
Opolskie.....	514036	5140	563330	110
Podkarpackie.....	441779	4420	446949	101
Podlaskie.....	442073	4423	216383	49
Pomorskie.....	390756	3905	273778	70
Śląskie.....	234458	2347	364726	156
Świętokrzyskie.....	372941	3731	369982	99
Warmińsko-mazurskie.....	888299	8881	393232	44
Wielkopolskie.....	1480007	14798	1298588	88
Zachodniopomorskie.....	1262091	12623	599111	47

TABL. 5. POWIERZCHNIA I LUDNOŚĆ W MIASTACH ORAZ MIASTA POWYŻEJ 20 TYS. MIESZKAŃCÓW

WOJEWÓDZTWA	Powierzchnia				Ludność				Miasta powyżej 20 tys. mieszkańców
	w ha	w km ²	przeciętna w km ²	w % udziału w województwach	ogółem	przeciętna w mieście	na 1 km ²	w % udziału w województwach	
P O L S K A.....	2134491	21345	24	6,8	23436409	26363	1098	61,4	220
Dolnośląskie.....	220249	2202	24	11,0	2052188	22552	932	71,1	20
Kujawsko-pomorskie.....	82593	826	16	4,6	1272615	24473	1541	61,5	8
Lubelskie.....	96248	962	23	3,8	1016865	24802	1057	46,7	12
Lubuskie.....	63688	637	15	4,6	647054	15406	1016	64,1	6
Łódzkie.....	113876	1139	26	6,3	1668635	38805	1465	64,7	16
Małopolskie.....	165134	1651	29	10,9	1620968	28946	982	49,6	12
Mazowieckie.....	215495	2155	25	6,1	3338263	39274	1549	64,7	23
Opolskie.....	76412	764	22	8,1	551254	15750	721	52,6	7
Podkarpackie.....	107429	1074	24	6,0	851392	18920	793	40,6	10
Podlaskie.....	92493	925	26	4,6	712991	19805	771	59,4	8
Pomorskie.....	110834	1108	26	6,1	1480133	35241	1335	67,3	14
Śląskie.....	379652	3797	53	30,8	3685324	51906	971	78,6	36
Świętokrzyskie.....	64640	647	22	5,5	583488	19450	903	45,4	6
Warmińsko-mazurskie....	59660	597	12	2,5	857850	17507	1438	60,0	11
Wielkopolskie.....	148754	1488	14	5,0	1925481	17665	1294	57,1	20
Zachodniopomorskie.....	137334	1373	22	6,0	1171908	18902	853	69,2	11

TABL. 6. POWIERZCHNIA I LUDNOŚĆ NA WSI ORAZ LICZBA MIEJSCOWOŚCI WIEJSKICH

WOJEWÓDZTWA	Powierzchnia		Ludność		Miejscowości wiejskie	Przeciętna liczba ludności w jednej miejscowości wiejskiej
	w ha	w km ²	ogółem	na 1 km ²		
P O L S K A.....	29133824	291338	14720646	51	52976	278
Dolnośląskie.....	1774428	17745	836044	47	2563	326
Kujawsko-pomorskie.....	1714575	17146	795638	46	3527	226
Lubelskie.....	2416001	24160	1162746	48	4115	283
Lubuskie.....	1335100	13351	362144	27	1370	264
Łódzkie.....	1708018	17080	908830	53	5022	181
Małopolskie.....	1353153	13532	1645219	122	1957	841
Mazowieckie.....	3340324	33402	1819466	54	8717	209
Opolskie.....	864755	8648	496153	57	1189	417
Podkarpackie.....	1677149	16772	1246871	74	1656	753
Podlaskie.....	1926208	19262	486698	25	3904	125
Pomorskie.....	1720591	17206	718910	42	2863	251
Śląskie.....	853699	8537	1000451	117	1308	765
Świętokrzyskie.....	1106355	11063	701519	63	2547	275
Warmińsko-mazurskie.....	2357657	23576	570751	24	3767	152
Wielkopolskie.....	2833897	28339	1446936	51	5409	268
Zachodniopomorskie.....	2151914	21519	522270	24	3062	171

TABL. 7. POWIATY I MIASTA NA PRAWACH POWIATU WEDŁUG POWIERZCHNI

WOJEWÓDZTWA		Powiaty / miasta na prawach powiatu ogółem	O powierzchni w km ²								
a - liczba powiatów / miast na prawach powiatu	b - udział w powierzchni województwa w %		poniżej 25,0	25,0- -49,9	50,0- -99,9	100,0- -299,9	300,0- -499,9	500,0- -999,9	1000,0- -1499,9	1500,0- -1999,9	2000,0 i więcej
Powiaty											
RAZEM.....	a	314	-	-	-	5	27	154	92	28	8
	b	100,0	-	-	-	0,4	3,8	37,2	36,7	15,5	6,4
Dolnośląskie.....	a	26	-	-	-	-	4	17	4	1	-
	b	100,0	-	-	-	-	9,0	59,5	23,1	8,4	-
Kujawsko-pomorskie.....	a	19	-	-	-	-	1	9	9	-	-
	b	100,0	-	-	-	-	2,7	34,3	63,0	-	-
Lubelskie.....	a	20	-	-	-	-	1	7	7	4	1
	b	100,0	-	-	-	-	1,9	23,3	35,1	28,6	11,1
Lubuskie.....	a	12	-	-	-	-	-	4	7	1	-
	b	100,0	-	-	-	-	-	24,1	64,6	11,3	-
Łódzkie.....	a	21	-	-	-	-	4	12	5	-	-
	b	100,0	-	-	-	-	9,6	54,3	36,1	-	-
Małopolskie.....	a	19	-	-	-	-	5	10	3	1	-
	b	100,0	-	-	-	-	14,1	47,4	28,0	10,5	-
Mazowieckie.....	a	37	-	-	-	1	3	18	11	3	1
	b	100,0	-	-	-	0,7	3,5	37,7	37,9	14,2	6,0
Opolskie.....	a	11	-	-	-	-	1	8	1	1	-
	b	100,0	-	-	-	-	4,8	65,1	13,1	17,0	-
Podkarpackie.....	a	21	-	-	-	-	1	14	6	-	-
	b	100,0	-	-	-	-	2,6	57,0	40,4	-	-
Podlaskie.....	a	14	-	-	-	-	-	4	6	2	2
	b	100,0	-	-	-	-	-	17,5	40,9	16,4	25,2
Pomorskie.....	a	16	-	-	-	-	1	7	5	1	2
	b	100,0	-	-	-	-	2,8	28,1	35,1	8,8	25,2
Śląskie.....	a	17	-	-	-	4	4	6	2	1	-
	b	100,0	-	-	-	8,6	16,8	40,8	19,4	14,4	-
Świętokrzyskie.....	a	13	-	-	-	-	2	8	2	-	1
	b	100,0	-	-	-	-	7,0	52,9	20,7	-	19,4
Warmińsko-mazurskie.....	a	19	-	-	-	-	-	7	8	3	1
	b	100,0	-	-	-	-	-	24,5	40,9	22,8	11,8
Wielkopolskie.....	a	31	-	-	-	-	-	19	8	4	-
	b	100,0	-	-	-	-	-	45,7	30,7	23,6	-
Zachodniopomorskie.....	a	18	-	-	-	-	-	4	8	6	-
	b	100,0	-	-	-	-	-	13,3	41,0	45,7	-

TABL. 7. POWIATY I MIASTA NA PRAWACH POWIATU WEDŁUG POWIERZCHNI (dok.)

WOJEWÓDZTWA		Powiaty / miasta na prawach powiatu ogółem	O powierzchni w km ²								
a - liczba powiatów / miast na prawach powiatu	b - udział w powierzchni województwa w %		poniżej 25,0	25,0- 49,9	50,0- 99,9	100,0- 299,9	300,0- 499,9	500,0- 999,9	1000,0- 1499,9	1500,0- 1999,9	2000,0 i więcej
Miasta na prawach powiatu											
RAZEM.....	a	65	2	14	26	20	2	1	-	-	-
	b	100,0	0,4	7,2	27,9	48,2	8,9	7,4	-	-	-
Dolnośląskie.....	a	3	-	-	1	2	-	-	-	-	-
	b	100,0	-	-	12,3	87,7	-	-	-	-	-
Kujawsko-pomorskie.....	a	4	-	-	2	2	-	-	-	-	-
	b	100,0	-	-	32,8	67,2	-	-	-	-	-
Lubelskie.....	a	4	-	3	-	1	-	-	-	-	-
	b	100,0	-	43,8	-	56,2	-	-	-	-	-
Lubuskie.....	a	2	-	-	2	-	-	-	-	-	-
	b	100,0	-	-	100,0	-	-	-	-	-	-
Łódzkie.....	a	3	-	1	1	1	-	-	-	-	-
	b	100,0	-	8,4	17,1	74,5	-	-	-	-	-
Małopolskie.....	a	3	-	-	2	-	1	-	-	-	-
	b	100,0	-	-	28,5	-	71,5	-	-	-	-
Mazowieckie.....	a	5	-	2	1	1	-	1	-	-	-
	b	100,0	-	7,7	11,3	14,4	-	66,6	-	-	-
Opolskie.....	a	1	-	-	1	-	-	-	-	-	-
	b	100,0	-	-	100,0	-	-	-	-	-	-
Podkarpackie.....	a	4	-	2	2	-	-	-	-	-	-
	b	100,0	-	36,3	63,7	-	-	-	-	-	-
Podlaskie.....	a	3	-	1	1	1	-	-	-	-	-
	b	100,0	-	16,3	32,7	51,0	-	-	-	-	-
Pomorskie.....	a	4	1	1	-	2	-	-	-	-	-
	b	100,0	3,8	9,3	-	86,9	-	-	-	-	-
Śląskie.....	a	19	1	3	8	7	-	-	-	-	-
	b	100,0	0,7	5,5	34,2	59,6	-	-	-	-	-
Świętokrzyskie.....	a	1	-	-	-	1	-	-	-	-	-
	b	100,0	-	-	-	100,0	-	-	-	-	-
Warmińsko-mazurskie.....	a	2	-	-	2	-	-	-	-	-	-
	b	100,0	-	-	100,0	-	-	-	-	-	-
Wielkopolskie.....	a	4	-	1	2	1	-	-	-	-	-
	b	100,0	-	7,2	34,0	58,8	-	-	-	-	-
Zachodniopomorskie.....	a	3	-	-	1	1	1	-	-	-	-
	b	100,0	-	-	14,3	33,9	51,8	-	-	-	-

TABL. 8. GMINY WEDŁUG POWIERZCHNI

WOJEWÓDZTWA		Gminy ogółem	O powierzchni w km ²								
a - liczba gmin	b - udział w powierzchni województwa w %		poniżej 5,0	5,0- -19,9	20,0- -49,9	50,0- -99,9	100,0- -149,9	150,0- -199,9	200,0- -249,9	250,0- -299,9	300,0 i więcej
OGÓŁEM											
P O L S K A.....	a	2478	6	102	226	678	768	351	168	82	97
	b	100,0	0,0	0,4	2,5	17,1	30,1	19,4	11,9	7,1	11,5
Gminy miejskie											
RAZEM.....	a	307	6	95	128	51	14	6	-	4	3
	b	100,0	0,2	9,3	28,2	26,8	12,0	7,4	-	7,9	8,2
Dolnośląskie.....	a	36	-	10	20	4	1	-	-	1	-
	b	100,0	-	9,9	41,9	19,8	7,7	-	-	20,7	-
Kujawsko-pomorskie.....	a	17	1	10	2	2	1	1	-	-	-
	b	100,0	0,8	16,6	9,1	24,1	19,7	29,7	-	-	-
Lubelskie.....	a	20	-	8	10	1	1	-	-	-	-
	b	100,0	-	18,2	51,2	7,8	22,8	-	-	-	-
Lubuskie.....	a	9	-	1	6	2	-	-	-	-	-
	b	100,0	-	4,8	53,7	41,5	-	-	-	-	-
Łódzkie.....	a	18	-	4	10	3	-	-	-	1	-
	b	100,0	-	7,0	37,6	20,3	-	-	-	35,1	-
Małopolskie.....	a	15	-	2	6	6	-	-	-	-	1
	b	100,0	-	3,8	16,9	44,5	-	-	-	-	34,8
Mazowieckie.....	a	35	-	17	14	2	1	-	-	-	1
	b	100,0	-	16,5	28,7	11,5	7,7	-	-	-	35,6
Opolskie.....	a	3	-	1	-	1	1	-	-	-	-
	b	100,0	-	6,2	-	41,1	52,7	-	-	-	-
Podkarpackie.....	a	16	-	2	11	3	-	-	-	-	-
	b	100,0	-	5,2	57,9	36,9	-	-	-	-	-
Podlaskie.....	a	13	1	3	6	2	1	-	-	-	-
	b	100,0	0,9	11,1	36,3	30,5	21,2	-	-	-	-
Pomorskie.....	a	25	2	9	11	-	2	-	-	1	-
	b	100,0	0,9	13,5	31,9	-	26,1	-	-	27,6	-
Śląskie.....	a	49	-	6	16	19	4	4	-	-	-
	b	100,0	-	2,6	16,5	44,4	15,9	20,6	-	-	-
Świętokrzyskie.....	a	5	-	-	3	1	1	-	-	-	-
	b	100,0	-	-	38,0	22,9	39,1	-	-	-	-
Warmińsko-mazurskie.....	a	16	1	11	2	2	-	-	-	-	-
	b	100,0	0,9	39,7	12,1	47,3	-	-	-	-	-
Wielkopolskie.....	a	19	1	10	4	2	1	-	-	1	-
	b	100,0	0,5	16,4	18,1	19,1	12,9	-	-	33,0	-
Zachodniopomorskie.....	a	11	-	1	7	1	-	1	-	-	1
	b	100,0	-	2,0	26,7	10,2	-	24,2	-	-	36,9
Gminy wiejskie											
RAZEM.....	a	1589	-	7	90	531	566	214	99	42	40
	b	100,0	-	0,1	1,8	21,0	34,4	18,5	10,9	5,8	7,5
Dolnośląskie.....	a	78	-	-	2	34	26	4	7	4	1
	b	100,0	-	-	1,0	27,6	32,7	6,8	16,2	11,2	4,5
Kujawsko-pomorskie.....	a	92	-	-	1	33	37	14	6	1	-
	b	100,0	-	-	0,3	24,2	40,6	21,4	11,2	2,3	-
Lubelskie.....	a	172	-	-	2	53	75	29	8	3	2
	b	100,0	-	-	0,3	20,3	42,1	22,7	8,1	3,6	2,9
Lubuskie.....	a	41	-	-	-	9	8	14	7	2	1
	b	100,0	-	-	-	11,0	14,2	37,0	23,5	8,6	5,7
Łódzkie.....	a	134	-	1	7	55	59	12	-	-	-
	b	100,0	-	0,1	2,0	31,6	51,3	15,0	-	-	-
Małopolskie.....	a	126	-	-	30	67	21	4	3	1	-
	b	100,0	-	-	12,1	47,8	24,6	6,5	6,2	2,8	-
Mazowieckie.....	a	229	-	-	4	70	115	30	7	3	-
	b	100,0	-	-	0,6	21,1	50,8	18,7	5,8	3,0	-

TABL. 8. GMINY WEDŁUG POWIERZCHNI (dok.)

WOJEWÓDZTWA	Gminy ogółem	O powierzchni w km ²									
		poniżej 5,0	5,0- -19,9	20,0- -49,9	50,0- -99,9	100,0- -149,9	150,0- -199,9	200,0- -249,9	250,0- -299,9	300,0 i więcej	
Gminy wiejskie (dok.)											
Opolskie.....	a	36	-	-	-	15	15	4	2	-	-
	b	100,0	-	-	-	30,0	43,1	16,4	10,5	-	-
Podkarpackie.....	a	114	-	1	8	56	27	12	6	2	2
	b	100,0	-	0,1	2,5	33,0	26,6	16,2	10,1	4,2	7,3
Podlaskie.....	a	82	-	-	-	6	27	21	13	5	10
	b	100,0	-	-	-	3,3	22,0	23,5	18,4	9,2	23,6
Pomorskie.....	a	81	-	-	-	16	23	19	12	6	5
	b	100,0	-	-	-	9,3	20,2	24,9	20,1	12,4	13,1
Śląskie.....	a	96	-	5	33	36	20	2	-	-	-
	b	100,0	-	1,1	18,2	38,8	37,0	4,9	-	-	-
Świętokrzyskie.....	a	72	-	-	1	32	31	7	1	-	-
	b	100,0	-	-	0,6	33,1	47,5	15,9	2,9	-	-
Warmińsko-mazurskie.....	a	67	-	-	-	2	11	22	10	10	12
	b	100,0	-	-	-	1,2	10,1	26,1	14,8	18,6	29,2
Wielkopolskie.....	a	117	-	-	1	42	51	12	7	2	2
	b	100,0	-	-	0,3	24,4	42,2	14,0	10,3	3,9	4,9
Zachodniopomorskie.....	a	52	-	-	1	5	20	8	10	3	5
	b	100,0	-	-	0,4	4,1	26,0	14,6	23,9	9,0	22,0
Gminy miejsko-wiejskie											
RAZEM.....	a	582	-	-	8	96	188	131	69	36	54
	b	100,0	-	-	0,3	7,7	23,9	22,9	15,4	9,7	20,1
Dolnośląskie.....	a	55	-	-	1	12	17	15	4	2	4
	b	100,0	-	-	0,5	10,9	25,6	29,7	10,3	6,4	16,6
Kujawsko-pomorskie.....	a	35	-	-	-	3	12	11	3	4	2
	b	100,0	-	-	-	4,3	25,0	30,1	11,4	17,2	12,0
Lubelskie.....	a	21	-	-	-	4	11	6	-	-	-
	b	100,0	-	-	-	11,0	51,4	37,6	-	-	-
Lubuskie.....	a	33	-	-	-	6	3	9	4	4	7
	b	100,0	-	-	-	7,1	5,5	23,8	13,1	15,9	34,6
Łódzkie.....	a	25	-	-	-	5	9	7	3	1	-
	b	100,0	-	-	-	11,8	30,8	33,0	17,4	7,0	-
Małopolskie.....	a	41	-	-	3	17	19	2	-	-	-
	b	100,0	-	-	2,3	33,4	56,6	7,7	-	-	-
Mazowieckie.....	a	50	-	-	1	14	19	9	5	1	1
	b	100,0	-	-	0,6	16,3	35,4	22,4	16,0	3,8	5,5
Opolskie.....	a	32	-	-	-	7	7	10	5	3	-
	b	100,0	-	-	-	11,3	16,1	33,9	21,8	16,9	-
Podkarpackie.....	a	29	-	-	1	3	14	7	2	-	2
	b	100,0	-	-	1,0	5,0	40,5	25,5	9,6	-	18,4
Podlaskie.....	a	23	-	-	-	1	6	6	5	2	3
	b	100,0	-	-	-	1,7	16,8	23,1	23,3	11,8	23,3
Pomorskie.....	a	17	-	-	-	-	3	6	4	1	3
	b	100,0	-	-	-	-	9,9	28,2	22,5	7,5	31,9
Śląskie.....	a	22	-	-	1	8	11	2	-	-	-
	b	100,0	-	-	2,0	24,6	59,1	14,3	-	-	-
Świętokrzyskie.....	a	25	-	-	-	6	10	2	6	1	-
	b	100,0	-	-	-	12,5	34,4	9,2	37,1	6,8	-
Warmińsko-mazurskie.....	a	33	-	-	-	-	2	5	8	8	10
	b	100,0	-	-	-	-	3,1	9,3	20,5	23,7	43,4
Wielkopolskie.....	a	90	-	-	-	9	39	26	8	1	7
	b	100,0	-	-	-	5,4	33,8	31,2	11,5	1,7	16,4
Zachodniopomorskie.....	a	51	-	-	1	1	6	8	12	8	15
	b	100,0	-	-	0,3	0,8	6,0	11,2	21,2	16,6	43,9

TABL. 9. MIASTA WEDŁUG POWIERZCHNI

WOJEWÓDZTWA		Miasta ogółem	O powierzchni w km ²				
a - liczba miast b - udział w powierzchni miast w województwie w %	poniżej 5,0		5,0- -19,9	20,0- -49,9	50,0- -99,9	100,0 i więcej	
P O L S K A.....	a	889	123	468	213	58	27
	b	100,0	2,0	25,0	29,8	19,8	23,4
Dolnośląskie.....	a	91	5	52	26	6	2
	b	100,0	0,7	28,6	33,3	19,1	18,3
Kujawsko-pomorskie.....	a	52	19	26	3	2	2
	b	100,0	7,7	30,1	9,9	17,2	35,1
Lubelskie.....	a	41	2	22	15	1	1
	b	100,0	1,0	29,5	48,9	5,3	15,3
Lubuskie.....	a	42	9	24	7	2	-
	b	100,0	4,6	37,9	34,9	22,6	-
Łódzkie.....	a	43	4	21	14	3	1
	b	100,0	1,3	22,1	35,9	14,9	25,8
Małopolskie.....	a	56	5	23	21	6	1
	b	100,0	1,2	17,5	36,2	25,3	19,8
Mazowieckie.....	a	85	2	55	24	2	2
	b	100,0	0,3	31,7	31,0	7,8	29,2
Opolskie.....	a	35	1	23	8	2	1
	b	100,0	0,4	38,4	25,1	19,9	16,2
Podkarpackie.....	a	45	1	26	14	4	-
	b	100,0	0,4	27,6	44,4	27,6	-
Podlaskie.....	a	36	3	14	16	2	1
	b	100,0	1,5	21,2	50,5	15,8	11,0
Pomorskie.....	a	42	7	20	12	-	3
	b	100,0	2,8	18,7	31,9	-	46,6
Śląskie.....	a	71	1	14	28	20	8
	b	100,0	0,1	4,4	24,6	39,8	31,1
Świętokrzyskie.....	a	30	1	20	6	2	1
	b	100,0	0,3	36,1	27,5	19,1	17,0
Warmińsko-mazurskie.....	a	49	14	31	2	2	-
	b	100,0	8,4	56,2	7,2	28,2	-
Wielkopolskie.....	a	109	37	62	5	3	2
	b	100,0	7,8	41,5	11,2	15,0	24,5
Zachodniopomorskie.....	a	62	12	35	12	1	2
	b	100,0	3,1	27,4	27,1	6,1	36,3

TABL. 10. TERENY WIEJSKIE W GMINACH WEDŁUG POWIERZCHNI

WOJEWÓDZTWA a - liczba gmin mających w swych granicach tereny wiejskie b - udział w powierzchni terenów wiejskich w województwie w %	Gminy mające tereny wiejskie ogółem	O powierzchni w km ²					
		poniżej 50,0	50,0- -99,9	100,0- -149,9	150,0- -199,9	200,0 i więcej	
P O L S K A.....	a	2171	123	652	750	330	316
	b	100,0	1,6	17,6	31,5	19,6	29,7
Dolnośląskie.....	a	133	4	50	42	15	22
	b	100,0	1,0	22,0	29,6	14,1	33,3
Kujawsko-pomorskie.....	a	127	1	36	52	22	16
	b	100,0	0,2	17,3	37,8	21,8	22,9
Lubelskie.....	a	193	4	58	86	32	13
	b	100,0	0,7	20,0	43,6	22,5	13,2
Lubuskie.....	a	74	-	15	12	22	25
	b	100,0	-	9,1	10,9	29,2	50,8
Łódzkie.....	a	159	8	61	70	18	2
	b	100,0	1,7	28,2	49,1	18,3	2,7
Małopolskie.....	a	167	38	90	31	4	4
	b	100,0	10,9	49,7	27,6	5,0	6,8
Mazowieckie.....	a	279	6	89	134	36	14
	b	100,0	0,8	21,6	48,8	18,5	10,3
Opolskie.....	a	68	2	22	24	12	8
	b	100,0	0,9	20,2	33,2	23,6	22,1
Podkarpackie.....	a	143	12	62	40	16	13
	b	100,0	2,8	28,3	30,2	16,3	22,4
Podlaskie.....	a	105	1	9	32	30	33
	b	100,0	0,2	4,0	20,7	26,9	48,2
Pomorskie.....	a	98	-	16	26	27	29
	b	100,0	-	7,3	18,0	27,8	46,9
Śląskie.....	a	118	42	47	26	3	-
	b	100,0	17,1	39,6	37,7	5,6	-
Świętokrzyskie.....	a	97	2	37	41	10	7
	b	100,0	0,5	25,9	43,8	15,8	14,0
Warmińsko-mazurskie.....	a	100	-	2	15	25	58
	b	100,0	-	0,8	8,7	18,6	71,9
Wielkopolskie.....	a	207	1	52	92	40	22
	b	100,0	0,2	15,2	39,2	24,5	20,9
Zachodniopomorskie.....	a	103	2	6	27	18	50
	b	100,0	0,3	2,2	15,5	14,5	67,5

TABL. 11. POWIATY I MIASTA NA PRAWACH POWIATU WEDŁUG LICZBY LUDNOŚCI

WOJEWÓDZTWA		O liczbie ludności								
a - liczba powiatów / miast na prawach powiatu	Powiaty / miasta na prawach powiatu ogółem	poniżej 50000	50000-74999	75000-99999	100000-149999	150000-199999	200000-499999	500000-999999	1000000 i więcej	
b - udział w ludności w województwie w %										
Powiaty										
RAZEM.....	a	314	68	101	65	59	18	3	-	-
	b	100,0	11,0	24,6	21,8	27,7	12,0	2,9	-	-
Dolnośląskie.....	a	26	8	7	4	4	3	-	-	-
	b	100,0	17,2	20,8	16,9	20,2	24,9	-	-	-
Kujawsko-pomorskie.....	a	19	8	4	6	-	1	-	-	-
	b	100,0	26,7	19,0	41,3	-	13,0	-	-	-
Lubelskie.....	a	20	3	7	3	7	-	-	-	-
	b	100,0	7,7	27,7	15,9	48,7	-	-	-	-
Lubuskie.....	a	12	3	5	4	-	-	-	-	-
	b	100,0	15,8	37,5	46,7	-	-	-	-	-
Łódzkie.....	a	21	5	5	4	6	1	-	-	-
	b	100,0	12,0	17,3	19,6	41,5	9,6	-	-	-
Małopolskie.....	a	19	1	3	2	7	5	1	-	-
	b	100,0	1,9	7,6	7,5	34,3	38,1	10,6	-	-
Mazowieckie.....	a	37	9	9	10	8	-	1	-	-
	b	100,0	12,0	19,0	28,5	33,7	-	6,8	-	-
Opolskie.....	a	11	1	5	2	3	-	-	-	-
	b	100,0	4,8	34,5	18,9	41,8	-	-	-	-
Podkarpackie.....	a	21	2	9	3	6	1	-	-	-
	b	100,0	2,8	32,7	14,2	40,8	9,5	-	-	-
Podlaskie.....	a	14	7	6	-	1	-	-	-	-
	b	100,0	36,5	45,8	-	17,7	-	-	-	-
Pomorskie.....	a	16	2	5	5	3	1	-	-	-
	b	100,0	5,7	24,0	31,5	25,4	13,4	-	-	-
Śląskie.....	a	17	-	3	3	7	4	-	-	-
	b	100,0	-	10,3	12,9	44,8	32,0	-	-	-
Świętokrzyskie.....	a	13	3	3	5	1	1	-	-	-
	b	100,0	11,7	19,1	40,0	10,8	18,4	-	-	-
Warmińsko-mazurskie.....	a	19	7	8	2	2	-	-	-	-
	b	100,0	22,1	43,0	15,5	19,4	-	-	-	-
Wielkopolskie.....	a	31	4	14	8	3	1	1	-	-
	b	100,0	7,2	33,9	25,7	15,7	6,2	11,3	-	-
Zachodniopomorskie.....	a	18	5	8	4	1	-	-	-	-
	b	100,0	19,7	42,0	27,8	10,5	-	-	-	-

TABL. 11. POWIATY I MIASTA NA PRAWACH POWIATU WEDŁUG LICZBY LUDNOŚCI (dok.)

WOJEWÓDZTWA		Powiaty / miasta na prawach powiatu ogółem	O liczbie ludności							
a - liczba powiatów / miast na prawach powiatu	b - udział w ludności w województwie w %		poniżej 50000	50000- -74999	75000- -99999	100000- -149999	150000- -199999	200000- -499999	500000- -999999	1000000 i więcej
Miasta na prawach powiatu										
RAZEM.....	a	65	4	13	10	15	6	12	4	1
	b	100,0	1,4	6,3	6,8	14,5	8,5	27,9	21,3	13,3
Dolnośląskie.....	a	3	-	-	1	1	-	-	1	-
	b	100,0	-	-	10,5	12,8	-	-	76,7	-
Kujawsko-pomorskie.....	a	4	-	-	1	1	-	2	-	-
	b	100,0	-	-	12,6	15,1	-	72,3	-	-
Lubelskie.....	a	4	-	3	-	-	-	1	-	-
	b	100,0	-	35,2	-	-	-	64,8	-	-
Lubuskie.....	a	2	-	-	-	2	-	-	-	-
	b	100,0	-	-	-	100,0	-	-	-	-
Łódzkie.....	a	3	1	-	1	-	-	-	1	-
	b	100,0	5,4	-	8,9	-	-	-	85,7	-
Małopolskie.....	a	3	-	-	1	1	-	-	1	-
	b	100,0	-	-	8,8	12,3	-	-	78,9	-
Mazowieckie.....	a	5	-	1	1	1	-	1	-	1
	b	100,0	-	2,5	3,5	5,8	-	10,4	-	77,8
Opolskie.....	a	1	-	-	-	1	-	-	-	-
	b	100,0	-	-	-	100,0	-	-	-	-
Podkarpackie.....	a	4	1	2	-	-	1	-	-	-
	b	100,0	14,6	35,7	-	-	49,7	-	-	-
Podlaskie.....	a	3	-	2	-	-	-	1	-	-
	b	100,0	-	31,1	-	-	-	68,9	-	-
Pomorskie.....	a	4	1	-	1	-	-	2	-	-
	b	100,0	4,7	-	11,6	-	-	83,7	-	-
Śląskie.....	a	19	-	4	3	5	4	3	-	-
	b	100,0	-	9,2	9,8	24,3	27,7	29,0	-	-
Świętokrzyskie.....	a	1	-	-	-	-	-	1	-	-
	b	100,0	-	-	-	-	-	100,0	-	-
Warmińsko-mazurskie.....	a	2	-	-	-	1	1	-	-	-
	b	100,0	-	-	-	42,2	57,8	-	-	-
Wielkopolskie.....	a	4	-	1	1	1	-	-	1	-
	b	100,0	-	7,8	9,8	13,3	-	-	69,1	-
Zachodniopomorskie.....	a	3	1	-	-	1	-	1	-	-
	b	100,0	7,3	-	-	19,3	-	73,4	-	-

TABL. 12. GMINY WEDŁUG LICZBY LUDNOŚCI

WOJEWÓDZTWA		O liczbie ludności											
a - liczba gmin b - udział w ludności w województwie w %	Gminy ogółem	poniżej 2500	2500- -4999	5000- -7499	7500- -9999	10000- -14999	15000- -19999	20000- -39999	40000- -99999	100000- -199999	200000- -999999	1000000 i więcej	
OGÓŁEM													
P O L S K A.....	a	2478	33	581	649	382	341	170	194	89	22	16	1
	b	100,0	0,2	6,1	10,5	8,7	10,8	7,7	13,6	13,5	8,0	16,5	4,4
Gminy miejskie													
RAZEM.....	a	307	3	19	20	10	26	43	75	72	22	16	1
	b	100,0	0,0	0,4	0,7	0,5	1,8	3,9	11,4	23,0	16,2	33,2	8,9
Dolnośląskie.....	a	36	-	3	8	1	3	2	11	5	2	1	-
	b	100,0	-	0,8	2,9	0,6	2,2	2,0	18,8	20,2	14,0	38,5	-
Kujawsko-pomorskie.....	a	17	1	1	1	-	5	2	2	2	1	2	-
	b	100,0	0,2	0,3	0,6	-	6,3	3,1	4,7	17,2	11,7	55,9	-
Lubelskie.....	a	20	-	2	1	-	1	5	5	5	-	1	-
	b	100,0	-	0,8	0,7	-	1,5	10,1	15,4	31,7	-	39,8	-
Lubuskie.....	a	9	-	2	-	-	-	2	2	1	2	-	-
	b	100,0	-	1,6	-	-	-	8,9	16,8	10,3	62,4	-	-
Łódzkie.....	a	18	-	-	-	-	1	4	2	10	-	1	-
	b	100,0	-	-	-	-	0,8	4,5	3,5	39,0	-	52,2	-
Małopolskie.....	a	15	-	-	4	1	2	-	4	2	1	1	-
	b	100,0	-	-	2,2	0,8	2,1	-	10,1	10,7	10,0	64,1	-
Mazowieckie.....	a	35	-	3	-	1	1	11	9	7	1	1	1
	b	100,0	-	0,5	-	0,3	0,4	6,8	8,6	12,7	4,4	7,8	58,5
Opolskie.....	a	3	-	-	-	-	-	-	1	1	1	-	-
	b	100,0	-	-	-	-	-	-	16,5	28,3	55,2	-	-
Podkarpackie.....	a	16	-	-	2	-	2	2	7	7	1	-	-
	b	100,0	-	-	1,7	-	3,8	4,9	11,2	54,9	23,5	-	-
Podlaskie.....	a	13	-	1	1	1	1	1	5	2	-	1	-
	b	100,0	-	0,6	1,0	1,6	1,8	2,5	20,8	22,3	-	49,4	-
Pomorskie.....	a	25	1	5	-	-	3	2	6	6	-	2	-
	b	100,0	0,1	1,4	-	-	3,0	2,6	14,8	25,1	-	53,0	-
Śląskie.....	a	49	-	-	3	4	2	7	9	12	9	3	-
	b	100,0	-	-	0,6	1,0	0,7	3,6	8,1	22,8	40,6	22,6	-
Świętokrzyskie.....	a	5	-	-	-	-	-	-	1	3	-	1	-
	b	100,0	-	-	-	-	-	-	6,1	43,1	-	50,8	-
Warmińsko-mazurskie....	a	16	-	1	-	1	1	2	8	1	2	-	-
	b	100,0	-	0,7	-	1,5	1,8	5,4	34,3	8,8	47,5	-	-
Wielkopolskie.....	a	19	1	1	-	1	2	2	5	5	1	1	-
	b	100,0	0,2	0,2	-	0,7	2,1	3,1	10,3	29,1	8,7	45,6	-
Zachodniopomorskie.....	a	11	-	-	-	-	2	1	3	3	1	1	-
	b	100,0	-	-	-	-	3,4	1,9	11,1	19,4	13,3	50,9	-
Gminy wiejskie													
RAZEM.....	a	1589	28	537	529	270	172	38	15	-	-	-	-
	b	100,0	0,6	19,8	30,1	21,6	18,9	5,9	3,1	-	-	-	-
Dolnośląskie.....	a	78	3	25	27	13	7	2	1	-	-	-	-
	b	100,0	1,1	19,5	31,0	21,6	16,5	6,3	4,0	-	-	-	-
Kujawsko-pomorskie.....	a	92	-	36	33	16	6	1	-	-	-	-	-
	b	100,0	-	26,0	34,6	24,4	12,1	2,9	-	-	-	-	-
Lubelskie.....	a	172	3	68	64	21	13	2	1	-	-	-	-
	b	100,0	0,6	25,9	37,7	16,9	13,9	3,1	1,9	-	-	-	-
Lubuskie.....	a	41	1	23	14	1	1	1	-	-	-	-	-
	b	100,0	1,1	40,8	41,3	3,6	5,5	7,7	-	-	-	-	-
Łódzkie.....	a	134	3	68	44	13	6	-	-	-	-	-	-
	b	100,0	0,9	37,9	36,5	15,1	9,6	-	-	-	-	-	-
Małopolskie.....	a	126	-	15	36	35	25	8	7	-	-	-	-
	b	100,0	-	4,9	19,3	25,5	25,7	11,2	13,4	-	-	-	-

TABL. 12. GMINY WEDŁUG LICZBY LUDNOŚCI (dok.)

WOJEWÓDZTWA		O liczbie ludności										
a - liczba gmin	Gminy ogółem	poniżej 2500	2500- -4999	5000- -7499	7500- -9999	10000- -14999	15000- -19999	20000- -39999	40000- -99999	100000- -199999	200000- -999999	1000000 i więcej
b - udział w ludności w województwie w %												
Gminy wiejskie (dok.)												
Mazowieckie.....	a	229	3	82	80	42	17	5	-	-	-	-
	b	100,0	0,4	22,6	33,1	24,7	13,6	5,6	-	-	-	-
Opolskie.....	a	36	-	10	10	14	2	-	-	-	-	-
	b	100,0	-	16,9	25,0	48,0	10,1	-	-	-	-	-
Podkarpackie.....	a	114	5	13	40	28	20	5	3	-	-	-
	b	100,0	1,1	5,7	26,1	25,8	25,1	9,4	6,8	-	-	-
Podlaskie.....	a	82	6	47	23	4	2	-	-	-	-	-
	b	100,0	3,4	45,4	35,9	9,1	6,2	-	-	-	-	-
Pomorskie.....	a	81	2	27	24	10	13	4	1	-	-	-
	b	100,0	0,8	17,6	24,9	15,3	26,2	11,5	3,7	-	-	-
Śląskie.....	a	96	1	15	31	13	30	5	1	-	-	-
	b	100,0	0,3	7,4	23,1	13,8	42,6	10,3	2,5	-	-	-
Świętokrzyskie.....	a	72	-	26	18	18	8	2	-	-	-	-
	b	100,0	-	21,9	21,4	31,2	19,5	6,0	-	-	-	-
Warmińsko-mazurskie....	a	67	-	28	25	8	5	1	-	-	-	-
	b	100,0	-	25,7	40,0	17,1	13,3	3,9	-	-	-	-
Wielkopolskie.....	a	117	1	28	45	27	13	2	1	-	-	-
	b	100,0	0,3	13,8	32,6	27,4	18,7	4,4	2,8	-	-	-
Zachodniopomorskie.....	a	52	-	26	15	7	4	-	-	-	-	-
	b	100,0	-	32,9	30,4	20,7	16,0	-	-	-	-	-
Gminy miejsko - wiejskie												
RAZEM.....	a	582	2	25	100	102	143	89	104	17	-	-
	b	100,0	0,0	1,4	7,6	10,6	20,9	18,2	32,0	9,3	-	-
Dolnośląskie.....	a	55	-	3	7	13	13	9	10	-	-	-
	b	100,0	-	2,0	6,5	15,5	21,4	22,0	32,6	-	-	-
Kujawsko-pomorskie.....	a	35	-	2	2	11	10	2	8	-	-	-
	b	100,0	-	1,8	2,8	20,2	26,4	6,7	42,1	-	-	-
Lubelskie.....	a	21	-	-	9	2	5	3	2	-	-	-
	b	100,0	-	-	25,5	7,9	26,8	20,6	19,2	-	-	-
Lubuskie.....	a	33	-	1	13	4	3	7	5	-	-	-
	b	100,0	-	0,7	19,9	9,1	9,3	30,5	30,5	-	-	-
Łódzkie.....	a	25	-	-	4	3	9	4	5	-	-	-
	b	100,0	-	-	7,5	6,9	29,9	16,6	39,1	-	-	-
Małopolskie.....	a	41	-	-	-	4	11	9	11	6	-	-
	b	100,0	-	-	-	4,0	14,9	17,5	33,5	30,1	-	-
Mazowieckie.....	a	50	-	3	6	5	14	10	10	2	-	-
	b	100,0	-	1,3	4,6	5,3	19,9	22,3	32,8	13,8	-	-
Opolskie.....	a	32	-	-	3	5	12	3	8	1	-	-
	b	100,0	-	-	3,4	8,2	27,9	10,0	39,8	10,7	-	-
Podkarpackie.....	a	29	-	-	3	2	8	9	7	-	-	-
	b	100,0	-	-	4,6	3,8	21,1	33,9	36,6	-	-	-
Podlaskie.....	a	23	1	3	9	2	5	1	2	-	-	-
	b	100,0	0,9	5,5	25,9	8,5	29,0	7,2	23,0	-	-	-
Pomorskie.....	a	17	-	-	-	5	3	5	4	-	-	-
	b	100,0	-	-	-	16,8	14,7	32,0	36,5	-	-	-
Śląskie.....	a	22	-	-	1	7	7	2	2	3	-	-
	b	100,0	-	-	1,7	17,1	23,3	8,5	12,6	36,8	-	-
Świętokrzyskie.....	a	25	-	1	4	3	9	2	6	-	-	-
	b	100,0	-	1,3	7,2	7,0	29,7	9,5	45,3	-	-	-
Warmińsko-mazurskie....	a	33	-	3	9	5	6	6	4	-	-	-
	b	100,0	-	3,4	14,5	11,0	19,5	27,4	24,2	-	-	-
Wielkopolskie.....	a	90	-	2	16	22	22	11	13	4	-	-
	b	100,0	-	0,7	8,2	14,6	21,0	14,3	28,2	13,0	-	-
Zachodniopomorskie.....	a	51	1	7	14	9	6	6	7	1	-	-
	b	100,0	0,3	5,0	14,2	13,4	13,4	17,4	29,4	6,9	-	-

TABL. 13. MIASTA WEDŁUG LICZBY LUDNOŚCI

WOJEWÓDZTWA		Miasta ogółem	O liczbie ludności							
a - liczba miast b - udział w ludności miast w województwie w %	poniżej 2500		2500- 4999	5000- 9999	10000- -19999	20000- -39999	40000- -99999	100000- -199999	200000 i więcej	
P O L S K A.....	a	889	98	203	187	181	108	73	22	17
	b	100,0	0,8	3,1	5,7	11,4	13,0	18,8	13,1	34,1
Dolnośląskie.....	a	91	7	16	31	17	12	5	2	1
	b	100,0	0,8	2,9	10,1	11,3	16,3	16,3	11,3	31,0
Kujawsko-pomorskie.....	a	52	7	13	11	13	3	2	1	2
	b	100,0	1,0	4,0	6,4	14,4	5,8	13,9	9,4	45,1
Lubelskie.....	a	41	4	10	7	8	6	5	-	1
	b	100,0	0,8	3,3	5,1	12,4	15,6	27,9	-	34,9
Lubuskie.....	a	42	4	14	6	12	3	1	2	-
	b	100,0	1,3	7,9	6,7	26,8	13,5	6,2	37,6	-
Łódzkie.....	a	43	2	10	8	7	5	10	-	1
	b	100,0	0,3	2,1	3,6	6,6	7,1	34,3	-	46,0
Małopolskie.....	a	56	4	10	16	14	8	2	1	1
	b	100,0	0,5	2,4	7,3	13,2	14,9	7,8	7,2	46,7
Mazowieckie.....	a	85	6	19	14	23	13	7	1	2
	b	100,0	0,3	2,0	3,1	10,9	11,2	11,0	3,8	57,7
Opolskie.....	a	35	2	8	12	6	4	2	1	-
	b	100,0	0,6	4,6	15,6	15,8	19,5	20,6	23,3	-
Podkarpackie.....	a	45	8	8	12	7	2	7	1	-
	b	100,0	1,8	3,5	9,8	12,1	9,1	44,6	19,1	-
Podlaskie.....	a	36	11	6	6	5	5	2	-	1
	b	100,0	2,9	3,1	6,4	10,1	17,5	18,7	-	41,3
Pomorskie.....	a	42	1	8	10	9	6	6	-	2
	b	100,0	0,1	2,1	5,0	8,7	13,4	22,7	-	48,0
Śląskie.....	a	71	3	9	12	11	12	12	9	3
	b	100,0	0,2	0,9	2,4	4,8	10,1	21,7	38,5	21,4
Świętokrzyskie.....	a	30	5	8	6	5	2	3	-	1
	b	100,0	1,5	4,9	7,3	12,4	7,9	30,3	-	35,7
Warmińsko-mazurskie.....	a	49	5	13	8	12	8	1	2	-
	b	100,0	1,2	5,2	6,8	19,7	25,4	6,5	35,2	-
Wielkopolskie.....	a	109	18	32	21	18	13	5	1	1
	b	100,0	1,8	5,6	7,5	13,7	17,4	18,8	5,7	29,5
Zachodniopomorskie.....	a	62	11	19	7	14	6	3	1	1
	b	100,0	1,8	5,7	4,2	16,3	14,3	13,4	9,2	35,1

TABL. 14. TERENY WIEJSKIE W GMINACH WEDŁUG LICZBY LUDNOŚCI

WOJEWÓDZTWA a - liczba gmin mających w swych granicach tereny wiejskie b - udział w ludności terenów wiejskich w województwie w %	Gminy mające tereny wiejskie ogółem	O liczbie ludności					
		poniżej 5000	5000- -7499	7500- -9999	10000- -12499	12500- -14999	15000 i więcej
P O L S K A..... a	2171	768	718	362	174	77	72
b	100,0	19,7	29,9	21,3	13,1	7,0	9,0
Dolnośląskie..... a	133	51	44	22	11	2	3
b	100,0	21,6	31,0	23,0	14,9	3,2	6,3
Kujawsko-pomorskie..... a	127	47	50	17	9	3	1
b	100,0	23,8	38,0	18,5	12,6	5,0	2,1
Lubelskie..... a	193	82	71	23	12	2	3
b	100,0	27,6	37,7	16,7	11,3	2,1	4,6
Lubuskie..... a	74	44	23	5	1	-	1
b	100,0	40,9	40,0	11,4	3,2	-	4,5
Łódzkie..... a	159	79	51	21	5	3	-
b	100,0	35,0	34,3	20,1	6,4	4,2	-
Małopolskie..... a	167	18	44	45	19	18	23
b	100,0	4,3	16,8	23,7	12,6	15,0	27,6
Mazowieckie..... a	279	101	96	48	21	7	6
b	100,0	21,5	32,2	22,6	12,9	4,9	5,9
Opolskie..... a	68	15	22	22	5	4	-
b	100,0	12,5	27,5	38,2	11,1	10,7	-
Podkarpackie..... a	143	21	46	34	19	12	11
b	100,0	6,1	23,2	24,0	17,3	13,0	16,4
Podlaskie..... a	105	68	29	6	1	1	-
b	100,0	48,5	36,1	10,5	2,2	2,7	-
Pomorskie..... a	98	34	27	16	9	5	7
b	100,0	17,6	23,0	19,4	13,7	9,1	17,2
Śląskie..... a	118	22	39	16	28	6	7
b	100,0	8,8	24,2	14,0	31,6	8,4	13,0
Świętokrzyskie..... a	97	33	24	22	8	6	4
b	100,0	19,5	20,7	27,3	12,4	11,4	8,7
Warmińsko-mazurskie..... a	100	46	35	12	6	-	1
b	100,0	29,3	38,9	17,9	11,2	-	2,7
Wielkopolskie..... a	207	54	82	43	15	8	5
b	100,0	14,7	34,5	25,5	11,2	7,6	6,5
Zachodniopomorskie..... a	103	53	35	10	5	-	-
b	100,0	32,7	40,1	16,4	10,8	-	-

TABL. 15. POWIATY I MIASTA NA PRAWACH POWIATU WEDŁUG POWIERZCHNI I LICZBY LUDNOŚCI

Grupy powiatów / miast na prawach powiatu według liczby ludności	Razem	Powierzchnia w km ²								
		poniżej 25,0	25,0- 49,9	50,0- 99,9	100,0- 299,9	300,0- 499,9	500,0- 999,9	1000,0- 1499,9	1500,0- 1999,9	2000,0 i więcej
Powiaty										
RAZEM.....	314	-	-	-	5	27	154	92	28	8
poniżej 50000.....	68	-	-	-	-	5	50	12	1	-
50000 - 74999.....	101	-	-	-	2	9	53	29	7	1
75000 - 99999.....	65	-	-	-	1	5	22	27	7	3
100000 - 149999.....	59	-	-	-	1	5	23	17	10	3
150000 - 199999.....	18	-	-	-	1	3	5	6	2	1
200000 i więcej.....	3	-	-	-	-	-	1	1	1	-
Miasta na prawach powiatu										
RAZEM.....	65	2	14	26	20	2	1	-	-	-
poniżej 50000.....	4	1	2	-	1	-	-	-	-	-
50000 - 74999.....	13	1	9	3	-	-	-	-	-	-
75000 - 99999.....	10	-	2	6	2	-	-	-	-	-
100000 - 149999.....	15	-	1	12	2	-	-	-	-	-
150000 - 199999.....	6	-	-	4	2	-	-	-	-	-
200000 - 499999.....	12	-	-	1	10	1	-	-	-	-
500000 - 999999.....	4	-	-	-	3	1	-	-	-	-
1000000 i więcej.....	1	-	-	-	-	-	1	-	-	-

TABL. 16. GMINY WEDŁUG POWIERZCHNI I LICZBY LUDNOŚCI

Grupy gmin według liczby ludności	Razem	Powierzchnia w km ²								
		poniżej 5,0	5,0- 19,9	20,0- 49,9	50,0- 99,9	100,0- 149,9	150,0- 199,9	200,0- 249,9	250,0- 299,9	300,0 i więcej
OGÓŁEM										
OGÓŁEM.....	2478	6	102	226	678	768	351	168	82	97
poniżej 2500	33	1	1	6	12	5	5	1	1	1
2500 - 4999.....	581	3	10	38	234	207	54	24	4	7
5000 - 7499.....	649	1	11	36	175	242	98	46	20	20
7500 - 9999	382	-	6	18	90	139	77	26	15	11
10000 - 14999.....	341	1	14	24	82	96	57	27	18	22
15000 - 19999.....	170	-	22	21	24	31	27	20	8	17
20000 - 39999.....	194	-	33	37	21	32	24	21	10	16
40000 - 99999.....	89	-	5	45	22	7	5	3	2	-
100000 - 199999.....	22	-	-	1	17	3	1	-	-	-
200000 - 999999.....	16	-	-	-	1	6	3	-	4	2
1000000 i więcej.....	1	-	-	-	-	-	-	-	-	1

TABL. 16. **GMINY WEDŁUG POWIERZCHNI I LICZBY LUDNOŚCI (dok.)**

Grupy gmin według liczby ludności	Razem	Powierzchnia w km ²								
		poniżej 5,0	5,0-19,9	20,0-49,9	50,0-99,9	100,0-149,9	150,0-199,9	200,0-249,9	250,0-299,9	300,0 i więcej
Gminy miejskie										
RAZEM	307	6	95	128	51	14	6	-	4	3
poniżej 2500	3	1	1	-	-	1	-	-	-	-
2500 - 4999.....	19	3	9	7	-	-	-	-	-	-
5000 - 7499.....	20	1	7	9	3	-	-	-	-	-
7500 - 9999	10	-	5	3	2	-	-	-	-	-
10000 - 14999.....	26	1	13	10	1	1	-	-	-	-
15000 - 19999.....	43	-	22	18	3	-	-	-	-	-
20000 - 39999.....	75	-	33	35	7	-	-	-	-	-
40000 - 99999.....	72	-	5	45	17	3	2	-	-	-
100000 - 199999.....	22	-	-	1	17	3	1	-	-	-
200000 - 999999.....	16	-	-	-	1	6	3	-	4	2
1000000 i więcej.....	1	-	-	-	-	-	-	-	-	1
Gminy wiejskie										
RAZEM	1589	-	7	90	531	566	214	99	42	40
poniżej 2500	28	-	-	6	11	4	4	1	1	1
2500 - 4999.....	537	-	1	30	226	196	50	23	4	7
5000 - 7499.....	529	-	4	25	149	209	79	34	15	14
7500 - 9999	270	-	1	14	74	99	52	17	10	3
10000 - 14999.....	172	-	1	12	57	42	22	15	11	12
15000 - 19999.....	38	-	-	3	9	13	4	5	1	3
20000 i więcej.....	15	-	-	-	5	3	3	4	-	-
Gminy miejsko - wiejskie										
RAZEM	582	-	-	8	96	188	131	69	36	54
poniżej 2500	2	-	-	-	1	-	1	-	-	-
2500 - 4999.....	25	-	-	1	8	11	4	1	-	-
5000 - 7499.....	100	-	-	2	23	33	19	12	5	6
7500 - 9999	102	-	-	1	14	40	25	9	5	8
10000 - 14999.....	143	-	-	2	24	53	35	12	7	10
15000 - 19999.....	89	-	-	-	12	18	23	15	7	14
20000 - 39999.....	104	-	-	2	9	29	21	17	10	16
40000 i więcej.....	17	-	-	-	5	4	3	3	2	-

TABL. 17. PRZECIĘTNA POWIERZCHNIA I LICZBA LUDNOŚCI W POWIATACH I MIASTACH NA PRAWACH POWIATU

WOJEWÓDZTWA	Przeciętna powierzchnia		Przeciętna liczba ludności	
	powiatów	miast na prawach powiatu	w powiatach	w miastach na prawach powiatu
	w km ²			
P O L S K A.....	973	108	80741	196989
Dolnośląskie.....	750	153	79213	276233
Kujawsko-pomorskie.....	923	108	67087	198400
Lubelskie.....	1243	66	81580	137003
Lubuskie.....	1154	72	63797	121819
Łódzkie.....	849	131	80065	298702
Małopolskie.....	775	152	121435	319639
Mazowieckie.....	940	155	80399	436592
Opolskie.....	847	97	83558	128268
Podkarpackie.....	838	60	84303	81978
Podlaskie.....	1428	67	55124	142650
Pomorskie.....	1116	115	84339	212404
Śląskie.....	620	95	115211	143537
Świętokrzyskie.....	892	110	82832	208193
Warmińsko-mazurskie.....	1263	84	59308	150874
Wielkopolskie.....	948	111	82287	205383
Zachodniopomorskie.....	1240	194	63013	186646

TABL. 18. PRZECIĘTNA POWIERZCHNIA I LICZBA LUDNOŚCI W GMINACH

WOJEWÓDZTWA	Przeciętna powierzchnia gmin				Przeciętna liczba ludności w gminach			
	razem	miejskich	wiejskich	miejsko-wiejskich	razem	miejskich	wiejskich	miejsko-wiejskich
	w km ²							
P O L S K A.....	126	46	126	170	15398	61789	6756	14522
Dolnośląskie.....	118	39	126	158	17090	45956	6603	13069
Kujawsko-pomorskie.....	125	35	122	177	14363	60415	6149	13585
Lubelskie.....	118	32	127	128	10233	44590	6099	11370
Lubuskie.....	169	39	163	211	12159	43409	5124	12376
Łódzkie.....	103	46	103	146	14562	81619	5485	14932
Małopolskie.....	83	63	81	97	17946	78690	9343	22161
Mazowieckie.....	113	42	119	135	16426	82842	6357	16051
Opolskie.....	133	78	112	161	14752	77479	6990	17604
Podkarpackie.....	112	40	112	152	13197	43286	8410	15412
Podlaskie.....	171	37	186	192	10167	45960	4705	9408
Pomorskie.....	149	39	166	230	17878	53633	7215	16105
Śląskie.....	74	66	70	107	28059	71297	8620	16578
Świętokrzyskie.....	115	56	107	149	12598	82063	7010	14799
Warmińsko-mazurskie.....	208	22	223	269	12316	39685	5976	11916
Wielkopolskie.....	132	42	122	164	14922	65559	7079	14429
Zachodniopomorskie.....	201	74	182	247	14861	73490	5513	11747

TABL. 19. POWIATY I MIASTA NA PRAWACH POWIATU WEDŁUG GĘSTOŚCI ZALUDNIENIA

WOJEWÓDZTWA	Powiaty / miasta na prawach powiatu ogółem	Liczba ludności na 1 km ²									
		poniżej 50	50- -99	100- -149	150- -199	200- -499	500- -999	1000- -1499	1500- -1999	2000- -2999	3000 i więcej
Powiaty											
RAZEM.....	314	58	150	60	22	22	2	-	-	-	-
Dolnośląskie.....	26	-	15	7	1	3	-	-	-	-	-
Kujawsko-pomorskie.....	19	1	16	2	-	-	-	-	-	-	-
Lubelskie.....	20	4	14	1	1	-	-	-	-	-	-
Lubuskie.....	12	5	6	1	-	-	-	-	-	-	-
Łódzkie.....	21	1	13	4	2	1	-	-	-	-	-
Małopolskie.....	19	-	1	9	5	4	-	-	-	-	-
Mazowieckie.....	37	4	22	4	2	4	1	-	-	-	-
Opolskie.....	11	-	5	4	2	-	-	-	-	-	-
Podkarpackie.....	21	3	4	11	3	-	-	-	-	-	-
Podlaskie.....	14	12	2	-	-	-	-	-	-	-	-
Pomorskie.....	16	3	8	4	1	-	-	-	-	-	-
Śląskie.....	17	-	3	2	2	9	1	-	-	-	-
Świętokrzyskie.....	13	-	9	1	2	1	-	-	-	-	-
Warmińsko-mazurskie.....	19	12	7	-	-	-	-	-	-	-	-
Wielkopolskie.....	31	3	18	9	1	-	-	-	-	-	-
Zachodniopomorskie.....	18	10	7	1	-	-	-	-	-	-	-
Miasta na prawach powiatu											
RAZEM.....	65	-	-	-	-	1	7	17	18	19	3
Dolnośląskie.....	3	-	-	-	-	-	1	-	1	1	-
Kujawsko-pomorskie.....	4	-	-	-	-	-	-	1	2	1	-
Lubelskie.....	4	-	-	-	-	-	-	1	1	2	-
Lubuskie.....	2	-	-	-	-	-	-	1	-	1	-
Łódzkie.....	3	-	-	-	-	-	-	2	-	1	-
Małopolskie.....	3	-	-	-	-	-	-	1	1	1	-
Mazowieckie.....	5	-	-	-	-	-	-	1	1	2	1
Opolskie.....	1	-	-	-	-	-	-	1	-	-	-
Podkarpackie.....	4	-	-	-	-	-	1	1	1	1	-
Podlaskie.....	3	-	-	-	-	-	-	1	1	1	-
Pomorskie.....	4	-	-	-	-	-	-	-	2	2	-
Śląskie.....	19	-	-	-	-	-	4	5	4	4	2
Świętokrzyskie.....	1	-	-	-	-	-	-	-	1	-	-
Warmińsko-mazurskie.....	2	-	-	-	-	-	-	-	2	-	-
Wielkopolskie.....	4	-	-	-	-	-	1	-	1	2	-
Zachodniopomorskie.....	3	-	-	-	-	1	-	2	-	-	-

TABL. 20. GMINY WEDŁUG GĘSTOŚCI ZALUDNIENIA

WOJEWÓDZTWA	Gminy ogółem	Liczba ludności na 1 km ²								
		poniżej 25	25- -49	50- -99	100- -149	150- -199	200- -499	500- -999	1000- -1999	2000 i więcej
OGÓŁEM										
P O L S K A.....	2478	149	715	853	256	113	138	80	129	45
Gminy miejskie										
RAZEM.....	307	1	-	3	9	6	40	74	129	45
Dolnośląskie.....	36	-	-	1	2	2	8	6	13	4
Kujawsko-pomorskie.....	17	-	-	-	-	-	1	2	12	2
Lubelskie.....	20	-	-	-	-	-	4	7	7	2
Lubuskie.....	9	-	-	-	1	1	1	2	3	1
Łódzkie.....	18	-	-	-	-	-	-	5	11	2
Małopolskie.....	15	-	-	1	-	1	5	3	4	1
Mazowieckie.....	35	-	-	-	-	-	4	12	10	9
Opolskie.....	3	-	-	-	-	-	-	1	1	1
Podkarpackie.....	16	-	-	-	-	-	3	5	7	1
Podlaskie.....	13	-	-	-	1	-	3	2	6	1
Pomorskie.....	25	1	-	-	1	1	2	3	12	5
Śląskie.....	49	-	-	-	4	1	8	13	16	7
Świętokrzyskie.....	5	-	-	-	-	-	-	2	3	-
Warmińsko-mazurskie.....	16	-	-	-	-	-	-	2	8	6
Wielkopolskie.....	19	-	-	1	-	-	-	4	11	3
Zachodniopomorskie.....	11	-	-	-	-	-	1	5	5	-
Gminy wiejskie										
RAZEM.....	1589	131	610	582	157	56	51	2	-	-
Dolnośląskie.....	78	2	34	39	3	-	-	-	-	-
Kujawsko-pomorskie.....	92	1	44	44	2	1	-	-	-	-
Lubelskie.....	172	13	78	71	10	-	-	-	-	-
Lubuskie.....	41	9	27	5	-	-	-	-	-	-
Łódzkie.....	134	1	57	72	2	-	1	1	-	-
Małopolskie.....	126	2	3	34	52	26	9	-	-	-
Mazowieckie.....	229	6	122	80	14	3	4	-	-	-
Opolskie.....	36	-	11	22	1	1	1	-	-	-
Podkarpackie.....	114	7	16	43	34	9	5	-	-	-
Podlaskie.....	82	33	47	2	-	-	-	-	-	-
Pomorskie.....	81	11	42	23	3	2	-	-	-	-
Śląskie.....	96	-	6	31	18	11	29	1	-	-
Świętokrzyskie.....	72	-	21	37	12	2	-	-	-	-
Warmińsko-mazurskie.....	67	29	33	5	-	-	-	-	-	-
Wielkopolskie.....	117	2	39	68	5	1	2	-	-	-
Zachodniopomorskie.....	52	15	30	6	1	-	-	-	-	-
Gminy miejsko - wiejskie										
RAZEM.....	582	17	105	268	90	51	47	4	-	-
Dolnośląskie.....	55	-	6	30	11	8	-	-	-	-
Kujawsko-pomorskie.....	35	-	4	25	4	2	-	-	-	-
Lubelskie.....	21	-	3	12	3	2	1	-	-	-
Lubuskie.....	33	4	10	13	6	-	-	-	-	-
Łódzkie.....	25	-	2	13	5	3	2	-	-	-
Małopolskie.....	41	-	-	3	8	9	20	1	-	-
Mazowieckie.....	50	-	7	21	7	6	7	2	-	-
Opolskie.....	32	-	-	20	2	6	4	-	-	-
Podkarpackie.....	29	-	4	8	11	3	3	-	-	-
Podlaskie.....	23	2	13	6	1	1	-	-	-	-
Pomorskie.....	17	-	5	8	2	2	-	-	-	-
Śląskie.....	22	-	-	8	6	1	6	1	-	-
Świętokrzyskie.....	25	-	-	14	10	1	-	-	-	-
Warmińsko-mazurskie.....	33	1	20	12	-	-	-	-	-	-
Wielkopolskie.....	90	-	9	59	12	6	4	-	-	-
Zachodniopomorskie.....	51	10	22	16	2	1	-	-	-	-

TABL. 21. MIASTA WEDŁUG GĘSTOŚCI ZALUDNIENIA

WOJEWÓDZTWA	Miasta	Liczba ludności na 1 km ²				
		poniżej 150	150 - 499	500 - 999	1000 - 1999	2000 i więcej
P O L S K A.....	889	46	242	254	274	73
Dolnośląskie.....	91	4	32	28	22	5
Kujawsko-pomorskie.....	52	-	6	13	29	4
Lubelskie.....	41	3	15	12	9	2
Lubuskie.....	42	1	10	13	14	4
Łódzkie.....	43	1	10	9	21	2
Małopolskie.....	56	3	24	13	14	2
Mazowieckie.....	85	4	26	25	18	12
Opolskie.....	35	3	10	12	6	4
Podkarpackie.....	45	1	21	14	8	1
Podlaskie.....	36	9	12	5	9	1
Pomorskie.....	42	3	3	9	20	7
Śląskie.....	71	8	20	17	19	7
Świętokrzyskie.....	30	3	10	10	7	-
Warmińsko-mazurskie.....	49	-	8	12	19	10
Wielkopolskie.....	109	2	15	36	45	11
Zachodniopomorskie.....	62	1	20	26	14	1

TABL. 22. TERENY WIEJSKIE W GMINACH WEDŁUG GĘSTOŚCI ZALUDNIENIA

WOJEWÓDZTWA	Gminy mające tereny wiejskie	Liczba ludności na 1 km ²				
		poniżej 25	25 - 49	50 - 99	100 - 149	150 i więcej
P O L S K A.....	2171	254	831	755	186	145
Dolnośląskie.....	133	7	65	57	4	-
Kujawsko-pomorskie.....	127	4	69	51	2	1
Lubelskie.....	193	13	88	81	11	-
Lubuskie.....	74	28	41	5	-	-
Łódzkie.....	159	2	67	85	3	2
Małopolskie.....	167	2	3	44	63	55
Mazowieckie.....	279	11	140	96	19	13
Opolskie.....	68	-	23	41	2	2
Podkarpackie.....	143	9	20	58	38	18
Podlaskie.....	105	42	59	4	-	-
Pomorskie.....	98	17	50	25	4	2
Śląskie.....	118	-	9	43	19	47
Świętokrzyskie.....	97	-	27	55	13	2
Warmińsko-mazurskie.....	100	56	39	5	-	-
Wielkopolskie.....	207	10	88	99	7	3
Zachodniopomorskie.....	103	53	43	6	1	-

TABL. 23. LUDNOŚĆ WEDŁUG GRUP WIEKU W PRZEKROJU WOJEWÓDZTW

WOJEWÓDZTWA a - w liczbach bezwzględnych b - w %	Ogółem	Wiek przedprodukcyjny 0 - 17 lat					Wiek produkcyjny mężczyźni 18 - 64 lata kobiety 18 - 59 lat	Wiek po - produkcyjny mężczyźni 65 lat i więcej kobiety 60 lat i więcej
		razem	0 - 2 lata	3 - 6 lat	7 - 14 lat	15 - 17 lat		
P O L S K A..... a	38157055	7863799	1065845	1471663	3651667	1674624	24405034	5888222
b	100,0	20,6	2,8	3,8	9,6	4,4	64,0	15,4
Dolnośląskie..... a	2888232	546461	73987	101002	253245	118227	1894695	447076
b	100,0	18,9	2,5	3,5	8,8	4,1	65,6	15,5
Kujawsko-pomorskie..... a	2068253	441718	60042	82502	206269	92905	1329325	297210
b	100,0	21,3	2,9	4,0	9,9	4,5	64,3	14,4
Lubelskie..... a	2179611	470935	62338	86323	220578	101696	1348586	360090
b	100,0	21,6	2,9	3,9	10,1	4,7	61,9	16,5
Lubuskie..... a	1009198	212814	28948	39295	98724	45847	659796	136588
b	100,0	21,1	2,9	3,9	9,8	4,5	65,4	13,5
Łódzkie..... a	2577465	486478	66204	90204	227263	102807	1646382	444605
b	100,0	18,9	2,6	3,5	8,8	4,0	63,9	17,2
Małopolskie..... a	3266187	713620	96216	137476	332471	147457	2046573	505994
b	100,0	21,8	2,9	4,2	10,2	4,5	62,7	15,5
Mazowieckie..... a	5157729	1016696	145561	196468	466923	207744	3274648	866385
b	100,0	19,7	2,8	3,8	9,1	4,0	63,5	16,8
Opolskie..... a	1047407	205079	24809	37028	96448	46794	677421	164907
b	100,0	19,6	2,4	3,5	9,2	4,5	64,7	15,7
Podkarpackie..... a	2098263	484527	61144	89551	228356	105476	1301539	312197
b	100,0	23,1	2,9	4,3	10,9	5,0	62,0	14,9
Podlaskie..... a	1199689	259795	32178	46530	123437	57650	740354	199540
b	100,0	21,7	2,7	3,9	10,3	4,8	61,7	16,6
Pomorskie..... a	2199043	479005	68705	92254	218873	99173	1414914	305124
b	100,0	21,8	3,1	4,2	10,0	4,5	64,3	13,9
Śląskie..... a	4685775	885181	119406	163244	406938	195593	3063102	737492
b	100,0	18,9	2,5	3,5	8,7	4,2	65,4	15,7
Świętokrzyskie..... a	1285007	264275	33808	47758	125303	57406	802420	218312
b	100,0	20,6	2,6	3,7	9,8	4,5	62,4	17,0
Warmińsko-mazurskie... a	1428601	322093	43305	59510	149927	69351	915235	191273
b	100,0	22,5	3,0	4,2	10,5	4,8	64,1	13,4
Wielkopolskie..... a	3372417	728791	101915	137763	335536	153577	2179176	464450
b	100,0	21,6	3,0	4,1	9,9	4,6	64,6	13,8
Zachodniopomorskie..... a	1694178	346331	47279	64755	161376	72921	1110868	236979
b	100,0	20,4	2,8	3,8	9,5	4,3	65,6	14,0

TABL. 24. JEDNOSTKI PODZIAŁU TERYTORIALNEGO ORAZ PODREGIONY (NTS 3) WEDŁUG WOJEWÓDZTWA

WOJEWÓDZTWA	Powiaty	Miasta na prawach powiatu	Gminy				Miasta		Jednostki pomocnicze		Pod-regiony (NTS 3)
			ogółem	miejskie	wiejskie	miejsko-wiejskie	ogółem	w tym w gminach miejsko-wiejskich	dziel-nice	dele-gatu-ry	
P O L S K A.....	314	65	2478	307	1589	582	889	582	18	19	45
Dolnośląskie.....	26	3	169	36	78	55	91	55	-	5	4
Kujawsko-pomorskie.....	19	4	144	17	92	35	52	35	-	-	2
Lubelskie.....	20	4	213	20	172	21	41	21	-	-	3
Lubuskie.....	12	2	83	9	41	33	42	33	-	-	2
Łódzkie.....	21	3	177	18	134	25	43	25	-	5	3
Małopolskie.....	19	3	182	15	126	41	56	41	-	4	3
Mazowieckie.....	37	5	314	35	229	50	85	50	18	-	5
Opolskie.....	11	1	71	3	36	32	35	32	-	-	1
Podkarpackie.....	21	4	159	16	114	29	45	29	-	-	2
Podlaskie.....	14	3	118	13	82	23	36	23	-	-	2
Pomorskie.....	16	4	123	25	81	17	42	17	-	-	3
Śląskie.....	17	19	167	49	96	22	71	22	-	-	4
Świętokrzyskie.....	13	1	102	5	72	25	30	25	-	-	1
Warmińsko-mazurskie...	19	2	116	16	67	33	49	33	-	-	3
Wielkopolskie.....	31	4	226	19	117	90	109	90	-	5	5
Zachodniopomorskie.....	18	3	114	11	52	51	62	51	-	-	2

TABL. 25. ZMIANY PODZIAŁU ADMINISTRACYJNEGO W OKRESIE OD 02.01.2005 R. DO 01.01.2006 R.

A. POWIATY, KTÓRE ZMIENIŁY GRANICE

WOJEWÓDZTWA	POWIATY	Powierzchnia w ha		Ludność	
		przyrost	ubytek	przyrost	ubytek
Lubelskie	Chełmski	10625	-	6714	-
	Krasnostawski	-	10625	-	6714
Małopolskie	Chrzanowski	7	-	37 ^a	-
	Krakowski	163	-	-	37 ^a
Podkarpackie	Wadowicki	-	170	-	-
	Rzeszowski	-	1436	-	4530
Podlaskie	Białostocki	-	833	-	3041
Wielkopolskie	Kolski	-	55	-	12
	Koniński	55	-	12	-

B. MIASTA NA PRAWACH POWIATU, KTÓRE ZMIENIŁY GRANICE

WOJEWÓDZTWA	MIASTA NA PRAWACH POWIATU	Powierzchnia w ha		Ludność	
		przyrost	ubytek	przyrost	ubytek
Podkarpackie	Rzeszów	1436	-	4530	-
Podlaskie	Białystok	833	-	3041	-

C. GMINA, KTÓRA ZMIENIŁA PRZYNALEŻNOŚĆ DO POWIATU

GMINA	POWIAT		WOJEWÓDZTWO
	przed zmianą	po zmianie	
Rejowiec	Krasnostawski	Chełmski	Lubelskie

D. GMINY, KTÓRE ZMIENIŁY GRANICE

WOJEWÓDZTWA	POWIATY	GMINY	Powierzchnia w ha		Ludność	
			przyrost	ubytek	przyrost	ubytek
Małopolskie	Chrzanowski	Trzebinia	7	-	37 ^a	-
		Krakowski	Czernichów	170	-	-
	Wadowicki	Krzeszowice	-	7	-	37 ^a
		Brzeźnica	-	170	-	-

a Osoby te podczas NSP 2002 r. były zameldowane i spisane w jednostce, do której obszar przyłączono.

TABL. 25. ZMIANY PODZIAŁU ADMINISTRACYJNEGO W OKRESIE OD 02.01.2005 R. DO 01.01.2006 R. (dok.)

D. GMINY, KTÓRE ZMIENIŁY GRANICE (dok.)

WOJEWÓDZTWA	POWIATY	GMINY	Powierzchnia w ha		Ludność	
			przyrost	ubytek	przyrost	ubytek
Podkarpackie	Dębicki	Dębica ^b	10	-	36	-
		Dębica	-	10	-	36
	Ropczycko-sędziszowski	Iwierzycy	-	2	-	6 ^a
		Sędziszów Małopolski	2	-	6 ^a	-
	Rzeszowski	Krasne	-	1436	-	4530
M. Rzeszów	Rzeszów ^b	1436	-	4530	-	
Podlaskie	Białostocki	Zabłudów	-	833	-	3041
	M. Białystok	Białystok ^b	833	-	3041	-
Śląskie	Żywiecki	Radziechowy-Wieprz	-	4	-	25 ^c
		Węgierska Górka	4	-	25 ^c	-
Wielkopolskie	Kolski	Kościelec	-	55	-	12
	Koniński	Kramsk	55	-	12	-

E. MIASTA NOWO UTWORZONE

WOJEWÓDZTWA	POWIATY	MIASTA ^d	Powierzchnia w ha	Ludność
Łódzkie	Łódzki wschodni	Rzgów	1626	3336
Małopolskie	Tarnowski	Zakliczyn	402	1546

F. MIASTA, KTÓRE ZMIENIŁY GRANICE

WOJEWÓDZTWA	POWIATY	MIASTA ^d	Powierzchnia w ha		Ludność	
			przyrost	ubytek	przyrost	ubytek
Dolnośląskie	Kłodzki	Bystrzyca Kłodzka	4	-	94	-
Lubuskie	Zielonogórski	Kargowa	40	-	19 ^a	-
Łódzkie	Łódzki wschodni	Koluszki	49	-	70 ^c	-
Małopolskie	Wielicki	Wieliczka	3	-	29 ^c	-
Mazowieckie	Piaseczyński	Konstancin-Jeziorna	51	-	179 ^c	-
Opolskie	Brzeski	Lewin Brzeski	128	-	16	-
Podkarpackie	Ropczycko-sędziszowski	Sędziszów Małopolski	2	-	-	-

a Osoby te podczas NSP 2002 r. były zameldowane i spisane w jednostce, do której obszar przyłączono.

b O statusie miasta.

c Część spośród wykazanych osób była podczas NSP 2002 r. zameldowana i spisana w jednostce, do której obszar przyłączono.

d Położone na terenie gminy o tej samej nazwie.

TABL. 26. POWIERZCHNIA, LUDNOŚĆ ORAZ LOKATY WEDŁUG GMIN

Identyfikator terytorialny	WYSZCZEGÓLNIENIE	Powierzchnia		Ludność		Lokata według	
		w ha	w km ²	ogółem	na 1 km ²	powierzchni w ha	liczby ludności
WOJ. DOLNOŚLĄSKIE							
Powiat bolesławiecki (6 gmin)							
gmina miejska							
020101 1	Bolesławiec.....	2357	24	40984	1739	2205	119
gminy wiejskie							
020102 2	Bolesławiec.....	28849	288	12289	43	117	639
020103 2	Gromadka.....	26768	268	5586	21	138	1591
020105 2	Osiecznica.....	43705 ↑	438	7064	16	13	1260
020106 2	Warta Bolesławiecka.....	11043	110	7689	70	1222	1145
gmina miejsko-wiejska							
020104 3	Nowogrodzic.....	17629	176	14729	84	480	497
020104 4	miasto.....	1610	16	4056	252	x	x
020104 5	obszar wiejski.....	16019	160	10673	67	x	x
Powiat dzierzoniowski (7 gmin)							
gminy miejskie							
020201 1	Bielawa.....	3621	36	31327	865	2118	171
020202 1	Dzierżonów.....	2007	20	34809	1734	2235	153
020203 1	Pieszycy.....	6361	64	9523	150	1924	876
020204 1	Piława Górna.....	2093	21	6804	325	2228	1313
gminy wiejskie							
020205 2	Dzierżonów.....	14106	141	9442	67	778	885
020206 2	Łagiewniki.....	12477	125	7253	58	992	1224
gmina miejsko-wiejska							
020207 3	Niemcza.....	7186	72	6052	84	1829	1489
020207 4	miasto.....	1981	20	3146	159	x	x
020207 5	obszar wiejski (a).....	5205	52	2906	56	x	x
Powiat głogowski (6 gmin)							
gmina miejska							
020301 1	Głogów.....	3511	35	69139	1969	2127	60
gminy wiejskie							
020302 2	Głogów.....	8479	85	5430	64	1627	1631
020303 2	Jerzmanowa.....	6332	63	3135	50	1926	2182
020304 2	Kotła.....	12752	128	4121	32	959	1974
020305 2	Pęcław.....	6427	64	2315	36	1919	2273
020306 2	Żukowice.....	6826	68	3529	52	1879	2114
Powiat górski (4 gminy)							
gminy wiejskie							
020402 2	Jemielno.....	12402	124	3100	25	1000	2188
020403 2	Niechlów.....	15103	151	5146	34	668	1702
gminy miejsko-wiejskie							
020401 3	Góra.....	26611	266	20901	79	142	302
020401 4	miasto.....	1365	14	12628	925	x	x
020401 5	obszar wiejski.....	25246	252	8273	33	x	x
020404 3	Wąsosz.....	19711	197	7460	38	367	1185
020404 4	miasto.....	324	3	2828	873	x	x
020404 5	obszar wiejski.....	19387	194	4632	24	x	x

a Uzdrawisko.

TABL. 26. POWIERZCHNIA, LUDNOŚĆ ORAZ LOKATY WEDŁUG GMIN (cd.)

Identyfikator terytorialny	WYSZCZEGÓLNIENIE	Powierzchnia		Ludność		Lokata według	
		w ha	w km ²	ogółem	na 1 km ²	powierzchni w ha	liczby ludności
WOJ. DOLNOŚLĄSKIE (cd.)							
Powiat jaworski (6 gmin)							
gmina miejska							
020501 1	Jawor.....	1880	19	24415	1299	2246	229
gminy wiejskie							
020503 2	Męcinka.....	14778	148	4772	32	701	1806
020504 2	Mściwojów.....	7194	72	4054	56	1827	1992
020505 2	Paszowice.....	10128	101	3853	38	1369	2049
020506 2	Wądroże Wielkie.....	8915	89	4055	45	1546	1991
gmina miejsko-wiejska							
020502 3	Bolków.....	15260	153	11061	72	654	727
020502 4	miasto.....	768	8	5408	704	x	x
020502 5	obszar wiejski.....	14492	145	5653	39	x	x
Powiat jeleniogórski (9 gmin)							
gminy miejskie							
020601 1	Karpacz.....	3799	38	5058	133	2107	1729
020602 1	Kowary (c).....	3739	37	11881	318	2110	662
020603 1	Piechowice.....	4322	43	6512	151	2071	1381
020604 1	Szklarska Poręba (c).....	7544	75	7106	94	1776	1255
gminy wiejskie							
020605 2	Janowice Wielkie.....	5783	58	4059	70	1963	1990
020606 2	Jeźów Sudecki.....	9428	94	6261	66	1487	1438
020607 2	Mysłakowice.....	8798	88	9991	114	1568	823
020608 2	Podgórzyn.....	8251	83	7832	95	1674	1129
020609 2	Stara Kamienica.....	11050	111	5150	47	1218	1701
Powiat kamiennogórski (4 gminy)							
gmina miejska							
020701 1	Kamienna Góra.....	1804	18	21535	1194	2250	292
gminy wiejskie							
020702 2	Kamienna Góra.....	15803	158	8712	55	618	991
020704 2	Marciszów.....	8160	82	4730	58	1691	1821
gmina miejsko-wiejska							
020703 3	Lubawka.....	13805	138	11656	84	810	675
020703 4	miasto (c).....	2244	22	6559	292	x	x
020703 5	obszar wiejski.....	11561	116	5097	44	x	x
Powiat kłodzki (14 gmin)							
gminy miejskie							
020801 1	Duszniki-Zdrój (a).....	2228	22	5123	230	2212	1712
020802 1	Kłodzko.....	2484	25	28361	1142	2199	192
020803 1	Kudowa-Zdrój (ac).....	3390	34	10227	302	2139	802
020804 1	Nowa Ruda.....	3705	37	24397	658	2114	230
020805 1	Polanica-Zdrój (a).....	1722	17	6928	402	2257	1290
gminy wiejskie							
020807 2	Kłodzko.....	25324	253	16988	67	176	405
020809 2	Lewin Kłodzki.....	5214	52	1852	36	2008	2292
020811 2	Nowa Ruda.....	13968	140	12246	88	796	642

a Uzdrawisko. c Przejście graniczne.

TABL. 26. POWIERZCHNIA, LUDNOŚĆ ORAZ LOKATY WEDŁUG GMIN (cd.)

Identyfikator terytorialny	WYSZCZEGÓLNIENIE	Powierzchnia		Ludność		Lokata według	
		w ha	w km ²	ogółem	na 1 km ²	powierzchni w ha	liczby ludności
WOJ. DOLNOŚLĄSKIE (cd.)							
Powiat kłodzki (dok.)							
gminy miejsko-wiejskie							
020806 3	Bystrzyca Kłodzka.....	33853	338	19787	58	61	326
020806 4	miasto.....	1074	11	10569	984	x	x
020806 5	obszar wiejski (a).....	32779	327	9218	28	x	x
020808 3	Lądek-Zdrój.....	11727	117	8826	75	1097	978
020808 4	miasto (a).....	2032	20	6206	305	x	x
020808 5	obszar wiejski.....	9695	97	2620	27	x	x
020810 3	Międzylesie.....	18875	189	7562	40	401	1163
020810 4	miasto (c).....	1437	14	2789	194	x	x
020810 5	obszar wiejski (c).....	17438	175	4773	27	x	x
020812 3	Radków.....	13995	140	9414	67	791	889
020812 4	miasto.....	1503	15	2470	164	x	x
020812 5	obszar wiejski (c).....	12492	125	6944	56	x	x
020813 3	Stronie Śląskie.....	14608	146	7979	55	723	1100
020813 4	miasto.....	238	2	6262	2631	x	x
020813 5	obszar wiejski.....	14370	144	1717	12	x	x
020814 3	Szczytna.....	13237	132	7368	56	885	1199
020814 4	miasto.....	8038	80	5265	66	x	x
020814 5	obszar wiejski.....	5199	52	2103	40	x	x
Powiat legnicki (8 gmin)							
gmina miejska							
020901 1	Chojnów.....	532 ↓	5	14426	2712	2334	512
gminy wiejskie							
020902 2	Chojnów.....	23092	231	9371	41	227	894
020903 2	Krotoszyce.....	6750	67	2930	43	1888	2215
020904 2	Kunice.....	9266	93	5025	54	1507	1744
020905 2	Legnickie Pole.....	8524	85	4951	58	1620	1763
020906 2	Miłkowice.....	8663	87	6119	71	1589	1473
020908 2	Ruja.....	7330	73	2653	36	1814	2252
gmina miejsko-wiejska							
020907 3	Prochowice.....	10251	103	7532	73	1352	1171
020907 4	miasto.....	985	10	3715	377	x	x
020907 5	obszar wiejski.....	9266	93	3817	41	x	x
Powiat lubański (7 gmin)							
gminy miejskie							
021001 1	Lubań.....	1612	16	22267	1381	2266	274
021002 1	Świeradów-Zdrój (ac).....	2072	21	4575	221	2229	1873
gminy wiejskie							
021004 2	Lubań.....	14234	142	6487	46	759	1389
021006 2	Platerówka.....	4790	48	1740 ↓	36	2039	2295
021007 2	Siekierczyn.....	4950	49	4505	91	2026	1891
gminy miejsko-wiejskie							
021003 3	Leśna.....	10460	105	10749	103	1314	755
021003 4	miasto.....	856	9	4742	554	x	x
021003 5	obszar wiejski (c).....	9604	96	6007	63	x	x
021005 3	Olszyna.....	4712	47	6865	146	2046	1302
021005 4	miasto.....	2026	20	4749	234	x	x
021005 5	obszar wiejski.....	2686	27	2116	79	x	x

a Uzdrawisko. c Przejście graniczne.

TABL. 26. POWIERZCHNIA, LUDNOŚĆ ORAZ LOKATY WEDŁUG GMIN (cd.)

Identyfikator terytorialny	WYSZCZEGÓLNIENIE	Powierzchnia		Ludność		Lokata według	
		w ha	w km ²	ogółem	na 1 km ²	powierzchni w ha	liczby ludności
WOJ. DOLNOŚLĄSKIE (cd.)							
Powiat lubiński (4 gminy)							
gmina miejska							
021101 1	Lubin (b).....	4077	41	76953	1887	2085	50
gminy wiejskie							
021102 2	Lubin.....	28978	290	11120	38	116	723
021103 2	Rudna.....	21664	217	7126	33	268	1251
gmina miejsko-wiejska							
021104 3	Ścinawa.....	16443	164	10582	64	559	770
021104 4	miasto.....	1354	14	5965	441	x	x
021104 5	obszar wiejski.....	15089	150	4617	31	x	x
Powiat lwówecki (5 gmin)							
gminy miejsko-wiejskie							
021201 3	Gryfów Śląski.....	6667	67	10389	156	1895	787
021201 4	miasto.....	663	7	7173	1082	x	x
021201 5	obszar wiejski.....	6004	60	3216	54	x	x
021202 3	Lubomierz.....	13053	131	5940	46	910	1512
021202 4	miasto.....	805	8	1812	225	x	x
021202 5	obszar wiejski.....	12248	123	4128	34	x	x
021203 3	Lwówek Śląski.....	23993	239	18210	76	205	369
021203 4	miasto.....	1665	17	9717	584	x	x
021203 5	obszar wiejski.....	22328	222	8493	38	x	x
021204 3	Mirsk.....	18650	187	9142	49	416	932
021204 4	miasto.....	1466	15	4154	283	x	x
021204 5	obszar wiejski.....	17184	172	4988	29	x	x
021205 3	Wleń.....	8606	86	4624	54	1599	1855
021205 4	miasto.....	722	7	1888	261	x	x
021205 5	obszar wiejski.....	7884	79	2736	35	x	x
Powiat milicki (3 gminy)							
gminy wiejskie							
021301 2	Cieszków.....	10083	101	4647	46	1379	1844
021302 2	Krośnice.....	17858	179	7964	45	467	1102
gmina miejsko-wiejska							
021303 3	Milicz.....	43556	435	24304	56	14	233
021303 4	miasto.....	1350	14	12069	894	x	x
021303 5	obszar wiejski.....	42206	421	12235	29	x	x
Powiat oleśnicki (8 gmin)							
gmina miejska							
021401 1	Oleśnica.....	2096	21	36928	1762	2227	146
gminy wiejskie							
021403 2	Dobroszyce.....	13196	132	6053	46	890	1488
021404 2	Dziadowa Kłoda.....	10579	106	4561	43	1296	1879
021406 2	Oleśnica.....	24286	242	11314	47	198	703
gminy miejsko-wiejskie							
021402 3	Bierutów.....	14700	147	10240	70	709	801
021402 4	miasto.....	836	8	5102	610	x	x
021402 5	obszar wiejski.....	13864	139	5138	37	x	x

b Port.

TABL. 26. POWIERZCHNIA, LUDNOŚĆ ORAZ LOKATY WEDŁUG GMIN (cd.)

Identyfikator terytorialny	WYSZCZEGÓLNIENIE	Powierzchnia		Ludność		Lokata według	
		w ha	w km ²	ogółem	na 1 km ²	powierzchni w ha	liczby ludności
WOJ. DOLNOŚLĄSKIE (cd.)							
Powiat oleśnicki (dok.)							
gminy miejsko-wiejskie (dok.)							
021405 3	Międzybórz.....	8778	88	4994	57	1572	1750
021405 4	miasto.....	641	6	2333	364	x	x
021405 5	obszar wiejski.....	8137	82	2661	33	x	x
021407 3	Syców.....	14511	145	16357	113	735	427
021407 4	miasto.....	1705	17	10745	630	x	x
021407 5	obszar wiejski.....	12806	128	5612	44	x	x
021408 3	Twardogóra.....	16782	168	12888	77	538	589
021408 4	miasto.....	829	8	6883	830	x	x
021408 5	obszar wiejski.....	15953	160	6005	38	x	x
Powiat oławski (4 gminy)							
gmina miejska							
021501 1	Oława.....	2736	27	30903	1129	2181	174
gminy wiejskie							
021502 2	Domaniów.....	9446	94	5322	56	1483	1653
021504 2	Oława.....	23467	235	13388	57	218	558
gmina miejsko-wiejska							
021503 3	Jelcz-Laskowice.....	16763	168	21490	128	541	294
021503 4	miasto.....	1706	17	15253	894	x	x
021503 5	obszar wiejski.....	15057	151	6237	41	x	x
Powiat polkowicki (6 gmin)							
gminy wiejskie							
021602 2	Gaworzycy.....	7676	77	3838	50	1757	2052
021603 2	Grębocice.....	12170	122	5289	43	1033	1662
021606 2	Radwanice.....	8424	84	4371	52	1641	1918
gminy miejsko-wiejskie							
021601 3	Chocianów.....	22166	221	12744	57	256	603
021601 4	miasto.....	731	7	8227	1125	x	x
021601 5	obszar wiejski.....	21435	214	4517	21	x	x
021604 3	Polkowice.....	16765	168	26044	155	540	211
021604 4	miasto.....	2374	24	22290	939	x	x
021604 5	obszar wiejski.....	14391	144	3754	26	x	x
021605 3	Przemków.....	10745	107	8858	82	1271	975
021605 4	miasto.....	564	6	6584	1167	x	x
021605 5	obszar wiejski.....	10181	101	2274	22	x	x
Powiat strzeliński (5 gmin)							
gminy wiejskie							
021701 2	Borów.....	9865	99	5249	53	1416	1675
021702 2	Kondratowice.....	9826	98	4657	47	1422	1841
021703 2	Przeworno.....	11197	112	5276	47	1182	1666
gminy miejsko-wiejskie							
021704 3	Strzelin.....	17142	171	21681	126	510	290
021704 4	miasto.....	1034	10	12223	1182	x	x
021704 5	obszar wiejski.....	16108	161	9458	59	x	x
021705 3	Wiązów.....	14178	142	7377	52	763	1198
021705 4	miasto.....	916	9	2225	243	x	x
021705 5	obszar wiejski.....	13262	133	5152	39	x	x

TABL. 26. POWIERZCHNIA, LUDNOŚĆ ORAZ LOKATY WEDŁUG GMIN (cd.)

Identyfikator terytorialny	WYSZCZEGÓLNIENIE	Powierzchnia		Ludność		Lokata według	
		w ha	w km ²	ogółem	na 1 km ²	powierzchni w ha	liczby ludności
WOJ. DOLNOŚLĄSKIE (cd.)							
Powiat średzki (5 gmin)							
gminy wiejskie							
021801 2	Kostomłoty.....	14524	145	6894	47	733	1296
021802 2	Malczyce.....	5257	53	5980	114	2006	1503
021803 2	Miękinia.....	17948	179	11517	64	458	686
021805 2	Udanin.....	11089	111	5664	51	1207	1569
gmina miejsko-wiejska							
021804 3	Środa Śląska.....	21596	216	19060	88	271	344
021804 4	miasto.....	1494	15	8793	589	x	x
021804 5	obszar wiejski.....	20102	201	10267	51	x	x
Powiat świdnicki (8 gmin)							
gminy miejskie							
021901 1	Świdnica.....	2176	22	60522	2781	2219	74
021902 1	Świebodzice.....	3043	30	23172	761	2162	256
gminy wiejskie							
021903 2	Dobromierz.....	8593	86	5464	64	1603	1621
021905 2	Marcinowice.....	9524	95	6519	68	1469	1376
021907 2	Świdnica.....	20784	208	15227	73	304	476
gminy miejsko-wiejskie							
021904 3	Jaworzyna Śląska.....	6745	67	10328	153	1890	790
021904 4	miasto.....	434	4	5214	1201	x	x
021904 5	obszar wiejski.....	6311	63	5114	81	x	x
021906 3	Strzegom.....	14465	145	27087	187	741	200
021906 4	miasto.....	2049	20	16834	822	x	x
021906 5	obszar wiejski.....	12416	125	10253	83	x	x
021908 3	Żarów.....	8784	88	12356	141	1571	635
021908 4	miasto.....	616	6	6865	1114	x	x
021908 5	obszar wiejski.....	8168	82	5491	67	x	x
Powiat trzebnicki (6 gmin)							
gminy wiejskie							
022004 2	Wisznia Mała.....	10336	103	7912	77	1338	1111
022005 2	Zawonia.....	11746	117	5437	46	1093	1629
gminy miejsko-wiejskie							
022001 3	Oborniki Śląskie.....	15426	154	17837	116	639	378
022001 4	miasto.....	1446	14	8461	585	x	x
022001 5	obszar wiejski.....	13980	140	9376	67	x	x
022002 3	Prusice.....	15798	158	9180	58	619	923
022002 4	miasto.....	1094	11	2201	201	x	x
022002 5	obszar wiejski.....	14704	147	6979	47	x	x
022003 3	Trzebnica.....	19995	200	21782	109	348	286
022003 4	miasto.....	836	8	12177	1457	x	x
022003 5	obszar wiejski.....	19159	192	9605	50	x	x
022006 3	Żmigród.....	29176	293	15024	51	112	488
022006 4	miasto.....	949	10	6597	695	x	x
022006 5	obszar wiejski.....	28227	283	8427	30	x	x

TABL. 26. POWIERZCHNIA, LUDNOŚĆ ORAZ LOKATY WEDŁUG GMIN (cd.)

Identyfikator terytorialny	WYSZCZEGÓLNIENIE	Powierzchnia		Ludność		Lokata według	
		w ha	w km ²	ogółem	na 1 km ²	powierzchni w ha	liczby ludności
WOJ. DOLNOŚLĄSKIE (cd.)							
Powiat wałbrzyski (9 gmin)							
gminy miejskie							
022101 1	Boguszów-Gorce.....	2702	27	16707	618	2185	413
022102 1	Jedlina-Zdrój (a).....	1745	17	5144	295	2255	1703
022103 1	Szczawno-Zdrój (a).....	1474	15	5505	373	2279	1610
022109 1	Wałbrzych.....	8470	85	126465	1493	1631	31
gminy wiejskie							
022104 2	Czarny Bór.....	6640	66	4825	73	1902	1795
022107 2	Stare Bogaczowice.....	8726	88	4120	47	1581	1975
022108 2	Walim.....	7914	79	5708	72	1725	1554
gminy miejsko-wiejskie							
022105 3	Głuszycza.....	6212	62	9350	151	1939	897
022105 4	miasto.....	1621	16	7026	433	x	x
022105 5	obszar wiejski.....	4591	46	2324	51	x	x
022106 3	Mieroszów.....	7606	76	7575	100	1768	1161
022106 4	miasto (c).....	1031	10	4524	439	x	x
022106 5	obszar wiejski (c).....	6575	66	3051	46	x	x
Powiat wołowski (3 gminy)							
gmina wiejska							
022202 2	Wińsko.....	24946	249	8672	35	184	1002
gminy miejsko-wiejskie							
022201 3	Brzeg Dolny.....	9440	94	16232	172	1485	430
022201 4	miasto.....	1720	17	12836	746	x	x
022201 5	obszar wiejski.....	7720	77	3396	44	x	x
022203 3	Wołów.....	33110	332	22635	68	67	269
022203 4	miasto.....	1854	19	12309	664	x	x
022203 5	obszar wiejski.....	31256	313	10326	33	x	x
Powiat wrocławski (9 gmin)							
gminy wiejskie							
022301 2	Czernica.....	8363	84	9089	109	1652	939
022302 2	Długołęka.....	21283	213	20615	97	279	308
022303 2	Jordanów Śląski.....	5669	57	3009	53	1981	2206
022305 2	Kobierzyce.....	14926	149	13081	88	685	578
022306 2	Mietków.....	8338	83	3873	46	1656	2045
022309 2	Żórawina.....	12027	120	7882	66	1055	1118
gminy miejsko-wiejskie							
022304 3	Kąty Wrocławskie.....	17666	177	17582	100	479	387
022304 4	miasto.....	635	6	5415	853	x	x
022304 5	obszar wiejski.....	17031	171	12167	71	x	x
022307 3	Sobótka.....	13626	136	12362	91	828	633
022307 4	miasto.....	3220	32	6769	210	x	x
022307 5	obszar wiejski.....	10406	104	5593	54	x	x
022308 3	Święta Katarzyna.....	9871	99	13373	135	1414	561
022308 4	Siechnice miasto.....	1563	16	3841	246	x	x
022308 5	obszar wiejski.....	8308	83	9532	115	x	x

a Uzdrowisko. c Przejście graniczne.

TABL. 26. POWIERZCHNIA, LUDNOŚĆ ORAZ LOKATY WEDŁUG GMIN (cd.)

Identyfikator terytorialny	WYSZCZEGÓLNIENIE	Powierzchnia		Ludność		Lokata według	
		w ha	w km ²	ogółem	na 1 km ²	powierzchni w ha	liczby ludności
WOJ. DOLNOŚLĄSKIE (cd.)							
Powiat ząbkowicki (7 gmin)							
gminy wiejskie							
022402 2	Ciełowody.....	7741	77	3199	41	1751	2174
022403 2	Kamieniec Ząbkowicki.....	9669	97	8786	91	1439	983
022404 2	Stoszowice.....	11072	111	5588	50	1212	1590
gminy miejsko-wiejskie							
022401 3	Bardo.....	7303	73	5645	77	1817	1573
022401 4	miasto.....	471	5	2875	610	x	x
022401 5	obszar wiejski.....	6832	68	2770	41	x	x
022405 3	Ząbkowice Śląskie.....	14613	146	23238	159	722	252
022405 4	miasto.....	1367	14	16311	1193	x	x
022405 5	obszar wiejski.....	13246	132	6927	52	x	x
022406 3	Ziębice.....	22228	223	18297	82	253	366
022406 4	miasto.....	1507	15	9249	614	x	x
022406 5	obszar wiejski.....	20721	208	9048	44	x	x
022407 3	Złoty Stok.....	7527	75	4768	63	1780	1810
022407 4	miasto.....	773	8	2947	381	x	x
022407 5	obszar wiejski.....	6754	67	1821	27	x	x
Powiat zgorzelecki (7 gmin)							
gminy miejskie							
022501 1	Zawidów (c).....	607	6	4427	729	2331	1910
022502 1	Zgorzelec (c).....	1588	16	33082	2083	2268	160
gminy wiejskie							
022505 2	Sulików.....	9451	95	5932	63	1482	1514
022507 2	Zgorzelec (c).....	13715	137	7904	58	821	1113
gminy miejsko-wiejskie							
022503 3	Bogatynia.....	13612	136	25317	186	829	217
022503 4	miasto.....	5988	60	19112	319	x	x
022503 5	obszar wiejski (c).....	7624	76	6205	81	x	x
022504 3	Pieńsk.....	11068	111	9316	84	1214	900
022504 4	miasto.....	992	10	5854	590	x	x
022504 5	obszar wiejski.....	10076	101	3462	34	x	x
022506 3	Węglińiec.....	33823	338	8787	26	62	982
022506 4	miasto (c).....	873	9	3071	352	x	x
022506 5	obszar wiejski.....	32950	329	5716	17	x	x
Powiat złotoryjski (6 gmin)							
gminy miejskie							
022601 1	Wojcieszów.....	3217	32	3964	123	2153	2020
022602 1	Złotoryja.....	1151	12	16549	1438	2306	420
gminy wiejskie							
022603 2	Pielgrzymka.....	10485	105	4755	45	1309	1816
022605 2	Zagrodno.....	12234	122	5701	47	1022	1556
022606 2	Złotoryja.....	14495	145	7067	49	737	1259
gmina miejsko-wiejska							
022604 3	Świerzawa.....	15999	160	7849	49	598	1125
022604 4	miasto.....	176	2	2455	1395	x	x
022604 5	obszar wiejski.....	15823	158	5394	34	x	x

c Przejście graniczne.

TABL. 26. POWIERZCHNIA, LUDNOŚĆ ORAZ LOKATY WEDŁUG GMIN (cd.)

Identyfikator terytorialny	WYSZCZEGÓLNIENIE	Powierzchnia		Ludność		Lokata według	
		w ha	w km ²	ogółem	na 1 km ²	powierzchni w ha	liczby ludności
WOJ. DOLNOŚLĄSKIE (dok.)							
Miasta na prawach powiatu (3)							
026101 1	Jelenia Góra (ab).....	10922	109	87017	797	1245	44
026201 1	Legnica.....	5629	56	105750	1879	1984	39
026401 1	Wrocław (b).....	29282	293	635932 ↑	2172	110	4
WOJ. KUJAWSKO-POMORSKIE							
Powiat aleksandrowski (9 gmin)							
gminy miejskie							
040101 1	Aleksandrów Kujawski.....	723	7	12376	1712	2330	632
040102 1	Ciechocinek (a).....	1526	15	10869	712	2274	743
040103 1	Nieszawa.....	979	10	2010 ↓	205	2319	2286
gminy wiejskie							
040104 2	Aleksandrów Kujawski.....	13145	131	10798	82	899	748
040105 2	Bądkowo.....	7970	80	4610	58	1715	1859
040106 2	Koneck.....	6784	68	3384	50	1886	2147
040107 2	Raciążek.....	3288	33	3057	93	2146	2196
040108 2	Waganiec.....	5452	55	4405	81	1996	1915
040109 2	Zakrzewo.....	7596	76	3671	48	1769	2082
Powiat brodnicki (10 gmin)							
gmina miejska							
040201 1	Brodnica.....	2315	23	27588	1192	2210	196
gminy wiejskie							
040206 2	Bartniczka.....	8340	83	4558	55	1655	1880
040202 2	Bobrowo.....	14591	145	6171	42	726	1462
040203 2	Brodnica.....	12687	127	6444	51	970	1397
040204 2	Brzozie.....	9366	94	3606	39	1493	2098
040208 2	Osiek.....	7500	75	4094	55	1788	1982
040209 2	Świedziebnia.....	10367	104	5139	50	1331	1707
040210 2	Zbiczno.....	13377	134	4480	33	869	1898
gminy miejsko-wiejskie							
040205 3	Górzno.....	11968	120	3878	32	1065	2044
040205 4	miasto.....	343	3	1369	399	x	x
040205 5	obszar wiejski.....	11625	117	2509	22	x	x
040207 3	Jabłonowo Pomorskie.....	13486	135	9080	67	849	941
040207 4	miasto.....	335	3	3664	1094	x	x
040207 5	obszar wiejski.....	13151	132	5416	41	x	x
Powiat bydgoski (8 gmin)							
gminy wiejskie							
040301 2	Białe Błota.....	12242	122	13674	112	1021	541
040302 2	Dąbrowa Chełmińska.....	12504	125	7119	57	987	1253
040303 2	Dobrcz.....	13007	130	9162	70	916	928
040305 2	Nowa Wieś Wielka.....	14828	148	8064	54	694	1085
040306 2	Osielsko.....	10301	103	8635	84	1342	1006
040307 2	Sicienko.....	17999	180	8945	50	453	962

a Uzdrawisko. b Port.

TABL. 26. POWIERZCHNIA, LUDNOŚĆ ORAZ LOKATY WEDŁUG GMIN (cd.)

Identyfikator terytorialny	WYSZCZEGÓLNIENIE	Powierzchnia		Ludność		Lokata według	
		w ha	w km ²	ogółem	na 1 km ²	powierzchni w ha	liczby ludności
WOJ. KUJAWSKO-POMORSKIE (cd.)							
Powiat bydgoski (dok.)							
gminy miejsko-wiejskie							
040304 3	Koronowo.....	41165 ↑	413	23203	56	22	253
040304 4	miasto.....	2815	29	10796	384	x	x
040304 5	obszar wiejski.....	38350	384	12407	32	x	x
040308 3	Solec Kujawski.....	17507	175	16039	92	489	442
040308 4	miasto.....	1868	19	15026	804	x	x
040308 5	obszar wiejski.....	15639	156	1013	6	x	x
Powiat chełmiński (7 gmin)							
gmina miejska							
040401 1	Chełmno.....	1356	14	20428	1506	2291	312
gminy wiejskie							
040402 2	Chełmno.....	11371	113	5228	46	1150	1681
040403 2	Kijewo Królewskie.....	7184	72	4296	60	1831	1933
040404 2	Lisewo.....	8631	86	5281	61	1595	1664
040405 2	Papowo Biskupie.....	7045	70	4371	62	1853	1918
040406 2	Stolno.....	9852	99	5143	52	1418	1704
040407 2	Unisław.....	7255	73	6768	93	1820	1324
Powiat golubsko-dobrzyński (6 gmin)							
gmina miejska							
040501 1	Golub-Dobrzyń.....	750	8	13057	1741	2329	580
gminy wiejskie							
040502 2	Ciechocin.....	10123	101	4021	40	1370	2005
040503 2	Golub-Dobrzyń.....	19779	198	8109	41	358	1082
040505 2	Radomin.....	8081	81	4126	51	1701	1971
040506 2	Zbójno.....	8432	84	4526	54	1639	1885
gmina miejsko-wiejska							
040504 3	Kowalewo Pomorskie.....	14120	141	11306	80	774	705
040504 4	miasto.....	445	4	4056	911	x	x
040504 5	obszar wiejski.....	13675	137	7250	53	x	x
Powiat grudziądzki (6 gmin)							
gminy wiejskie							
040601 2	Grudziądz.....	16525	165	10274	62	556	796
040602 2	Gruta.....	12375	124	6552	53	1007	1370
040605 2	Rogóżno.....	11624	116	4061	35	1114	1989
040606 2	Świecie nad Osą.....	9475	95	4265	45	1478	1941
gminy miejsko-wiejskie							
040603 3	Łasin.....	13655	137	8335	61	826	1051
040603 4	miasto.....	479	5	3298	689	x	x
040603 5	obszar wiejski.....	13176	132	5037	38	x	x
040604 3	Radzyń Chełmiński.....	9114	91	4933	54	1525	1768
040604 4	miasto.....	178	2	1943	1092	x	x
040604 5	obszar wiejski.....	8936	89	2990	33	x	x
Powiat inowrocławski (9 gmin)							
gmina miejska							
040701 1	Inowrocław (a).....	3042	30	77313	2542	2163	48

a Uzdrowisko.

TABL. 26. POWIERZCHNIA, LUDNOŚĆ ORAZ LOKATY WEDŁUG GMIN (cd.)

Identyfikator terytorialny	WYSZCZEGÓLNIENIE	Powierzchnia		Ludność		Lokata według	
		w ha	w km ²	ogółem	na 1 km ²	powierzchni w ha	liczby ludności
WOJ. KUJAWSKO-POMORSKIE (cd.)							
Powiat inowrocławski (dok.)							
gminy wiejskie							
040702 2	Dąbrowa Biskupia.....	14728	147	5207	35	706	1687
040704 2	Inowrocław.....	17165	172	11074	65	507	725
040708 2	Rojewo.....	11976	120	4596	38	1063	1867
040709 2	Złotniki Kujawskie.....	13553	136	8965	66	841	960
gminy miejsko-wiejskie							
040703 3	Gniewkowo.....	17972	180	14734	82	455	496
040703 4	miasto.....	918	9	7250	790	x	x
040703 5	obszar wiejski.....	17054	171	7484	44	x	x
040705 3	Janikowo.....	9195	92	13623	148	1517	546
040705 4	miasto.....	951	10	9084	955	x	x
040705 5	obszar wiejski.....	8244	82	4539	55	x	x
040706 3	Kruszwica.....	26239	262	20043	76	149	320
040706 4	miasto.....	664	7	9380	1413	x	x
040706 5	obszar wiejski.....	25575	255	10663	42	x	x
040707 3	Pakość.....	8646	86	9972	115	1592	826
040707 4	miasto.....	346	3	5796	1675	x	x
040707 5	obszar wiejski.....	8300	83	4176	50	x	x
Powiat lipnowski (9 gmin)							
gmina miejska							
040801 1	Lipno.....	1099	11	14830	1349	2310	493
gminy wiejskie							
040802 2	Bobrowniki.....	9539	95	3044	32	1466	2199
040803 2	Chrostkowo.....	7406	74	3129	42	1800	2184
040805 2	Kikół.....	9830	98	7236	74	1421	1228
040806 2	Lipno.....	21004	211	11329	54	293	700
040808 2	Tłuchowo.....	9935	99	4642	47	1404	1847
040809 2	Wielgie.....	13368	134	6592	49	870	1363
gminy miejsko-wiejskie							
040804 3	Dobrzyń nad Wisłą.....	11517	115	7965	69	1128	1101
040804 4	miasto.....	541	5	2278	421	x	x
040804 5	obszar wiejski.....	10976	110	5687	52	x	x
040807 3	Skępe.....	17875	179	7506	42	464	1177
040807 4	miasto.....	748	7	3460	463	x	x
040807 5	obszar wiejski.....	17127	172	4046	24	x	x
Powiat mogileński (4 gminy)							
gminy wiejskie							
040901 2	Dąbrowa.....	11029	110	4711	43	1226	1827
040902 2	Jezióra Wielkie.....	12374	124	5040	41	1008	1737
gminy miejsko-wiejskie							
040903 3	Mogilno.....	25624	256	24882	97	163	223
040903 4	miasto.....	832	8	12399	1490	x	x
040903 5	obszar wiejski.....	24792	248	12483	50	x	x
040904 3	Strzelno.....	18492	185	12378	67	426	630
040904 4	miasto.....	446	4	6076	1362	x	x
040904 5	obszar wiejski.....	18046	181	6302	35	x	x

TABL. 26. POWIERZCHNIA, LUDNOŚĆ ORAZ LOKATY WEDŁUG GMIN (cd.)

Identyfikator terytorialny	WYSZCZEGÓLNIENIE	Powierzchnia		Ludność		Lokata według	
		w ha	w km ²	ogółem	na 1 km ²	powierzchni w ha	liczby ludności
WOJ. KUJAWSKO-POMORSKIE (cd.)							
Powiat nakielski (5 gmin)							
gmina wiejska							
041004 2	Sadki.....	15375	154	7134	46	645	1249
gminy miejsko-wiejskie							
041001 3	Kcynia.....	29663	297	13741	46	101	538
041001 4	miasto.....	684	7	4682	685	x	x
041001 5	obszar wiejski.....	28979	290	9059	31	x	x
041002 3	Mrocza.....	15050	151	9135	61	677	934
041002 4	miasto.....	432	4	4181	968	x	x
041002 5	obszar wiejski.....	14618	147	4954	34	x	x
041003 3	Nakło nad Notecią.....	18693	187	32124	172	415	167
041003 4	miasto.....	1062	11	19456	1832	x	x
041003 5	obszar wiejski.....	17631	176	12668	72	x	x
041005 3	Szubin.....	33227	331	22660	68	65	268
041005 4	miasto.....	765	7	9365	1224	x	x
041005 5	obszar wiejski.....	32462	324	13295	41	x	x
Powiat radziejowski (7 gmin)							
gmina miejska							
041101 1	Radziejów.....	569	6	5771	1014	2333	1540
gminy wiejskie							
041102 2	Bytoń.....	7337	73	3803	52	1811	2058
041103 2	Dobre.....	7082	71	5519	78	1847	1608
041104 2	Osięciny.....	12311	123	8153	66	1014	1078
041106 2	Radziejów.....	9265	93	4408	48	1508	1914
041107 2	Topólka.....	10287	103	5079	49	1344	1724
gmina miejsko-wiejska							
041105 3	Piotrków Kujawski.....	13868	138	9661	70	804	858
041105 4	miasto.....	976	10	4495	461	x	x
041105 5	obszar wiejski.....	12892	128	5166	40	x	x
Powiat rypiński (6 gmin)							
gmina miejska							
041201 1	Rypin.....	1096	11	16591	1514	2311	418
gminy wiejskie							
041202 2	Brzuze.....	8640	86	5377	62	1593	1640
041203 2	Rogowo.....	14100	141	4696	33	781	1831
041204 2	Rypin.....	13208	132	7417	56	888	1191
041205 2	Skrwilno.....	12280	123	6132	50	1018	1469
041206 2	Wąpielsk.....	9321	93	4185	45	1501	1957
Powiat sępoleński (4 gminy)							
gmina wiejska							
041303 2	Sośno.....	16264	163	5084	31	576	1721
gminy miejsko-wiejskie							
041301 3	Kamień Krajeński.....	16331	163	6890	42	568	1297
041301 4	miasto.....	365	4	2271	622	x	x
041301 5	obszar wiejski.....	15966	159	4619	29	x	x
041302 3	Sępólno Krajeńskie.....	22912	229	15920	69	230	448
041302 4	miasto.....	582	6	9254	1590	x	x
041302 5	obszar wiejski.....	22330	223	6666	30	x	x
041304 3	Więcbork.....	23602	236	13001	55	213	583
041304 4	miasto.....	431	4	5768	1338	x	x
041304 5	obszar wiejski.....	23171	232	7233	31	x	x

TABL. 26. POWIERZCHNIA, LUDNOŚĆ ORAZ LOKATY WEDŁUG GMIN (cd.)

Identyfikator terytorialny	WYSZCZEGÓLNIENIE	Powierzchnia		Ludność		Lokata według	
		w ha	w km ²	ogółem	na 1 km ²	powierzchni w ha	liczby ludności
WOJ. KUJAWSKO-POMORSKIE (cd.)							
Powiat świecki (11 gmin)							
gminy wiejskie							
041401 2	Bukowiec.....	11100	111	5116	46	1205	1715
041402 2	Dragacz.....	11183	112	6870	61	1184	1301
041403 2	Drzycim.....	10841	108	5027	46	1258	1743
041404 2	Jeżewo.....	15646	156	7722	49	624	1143
041405 2	Lniano.....	8818	88	4069	46	1565	1987
041407 2	Osie.....	20905	210	5307	25	296	1656
041408 2	Pruszcz.....	14249	142	9256	65	757	911
041410 2	Świekatowo.....	6383	64	3481	55	1923	2128
041411 2	Warlubie.....	20111	201	6487	32	340	1389
gminy miejsko-wiejskie							
041406 3	Nowe.....	10675	107	10753	101	1281	753
041406 4	miasto.....	357	4	6257	1753	x	x
041406 5	obszar wiejski.....	10318	103	4496	44	x	x
041409 3	Świecie.....	17493	175	32896	188	492	163
041409 4	miasto.....	1187	12	25660	2162	x	x
041409 5	obszar wiejski.....	16306	163	7236	44	x	x
Powiat toruński (9 gmin)							
gmina miejska							
041501 1	Chełmża.....	784	8	15310	1953	2326	475
gminy wiejskie							
041502 2	Chełmża.....	17895	179	9427	53	462	887
041503 2	Czernikowo.....	17014	170	8342	49	520	1050
041504 2	Lubicz.....	10574	106	16645	157	1298	415
041505 2	Łubianka.....	8450	84	5707	68	1637	1555
041506 2	Łysomice.....	12695	127	8325	66	966	1053
041507 2	Obrowo.....	16217	162	9820	61	582	839
041508 2	Wielka Nieszawka.....	21623	216	3889	18	270	2038
041509 2	Zławieś Wielka.....	17791	178	11308	64	472	704
Powiat tucholski (6 gmin)							
gminy wiejskie							
041601 2	Cekcyn.....	25355	253	6427	25	175	1399
041602 2	Gostycyn.....	13580	136	5194	38	837	1692
041603 2	Kęsowo.....	10922	109	4365	40	1245	1919
041604 2	Lubiewo.....	16272	163	5726	35	575	1549
041605 2	Śliwice.....	17472	175	5434	31	493	1630
gmina miejsko-wiejska							
041606 3	Tuchola.....	23966	240	20085	84	206	319
041606 4	miasto.....	1769	18	13975	790	x	x
041606 5	obszar wiejski.....	22197	222	6110	28	x	x
Powiat wąbrzeski (5 gmin)							
gmina miejska							
041701 1	Wąbrzeźno.....	853	9	13834	1622	2324	532
gminy wiejskie							
041702 2	Dębowa Łąka.....	8612	86	3226	37	1598	2168
041703 2	Książki.....	8619	86	4294	50	1596	1934
041704 2	Płużnica.....	12038	120	4997	42	1053	1749
041705 2	Wąbrzeźno.....	20073	201	8606	43	342	1011

TABL. 26. POWIERZCHNIA, LUDNOŚĆ ORAZ LOKATY WEDŁUG GMIN (cd.)

Identyfikator terytorialny	WYSZCZEGÓLNIENIE	Powierzchnia		Ludność		Lokata według	
		w ha	w km ²	ogółem	na 1 km ²	powierzchni w ha	liczby ludności
WOJ. KUJAWSKO-POMORSKIE (dok.)							
Powiat włocławski (13 gmin)							
gmina miejska							
041801 1	Kowal.....	468 ↓	5	3488	745	2336	2126
gminy wiejskie							
041802 2	Baruchowo.....	10674	107	3632	34	1282	2094
041803 2	Boniewo.....	7762	78	3561	46	1748	2106
041805 2	Choceń.....	9985	100	7907	79	1395	1112
041807 2	Fabianki.....	7583	76	8696	115	1770	994
041809 2	Kowal.....	11479	115	4126	36	1133	1971
041810 2	Lubanie.....	6941	69	4674	67	1865	1837
041813 2	Włocławek.....	22115	220	6331	29	257	1421
gminy miejsko-wiejskie							
041804 3	Brześć Kujawski.....	15095	150	11051	73	670	729
041804 4	miasto.....	704	7	4521	642	x	x
041804 5	obszar wiejski (a).....	14391	143	6530	45	x	x
041806 3	Chodecz.....	12209	122	6409	52	1031	1405
041806 4	miasto.....	139	1	1953	1405	x	x
041806 5	obszar wiejski.....	12070	121	4456	37	x	x
041808 3	Izbica Kujawska.....	13211	132	8006	61	887	1098
041808 4	miasto.....	224	2	2781	1242	x	x
041808 5	obszar wiejski.....	12987	130	5225	40	x	x
041811 3	Lubień Kujawski.....	15091	151	7552	50	671	1166
041811 4	miasto.....	231	2	1299	562	x	x
041811 5	obszar wiejski.....	14860	149	6253	42	x	x
041812 3	Lubraniec.....	14803	148	10038	68	697	818
041812 4	miasto.....	197	2	3230	1640	x	x
041812 5	obszar wiejski.....	14606	146	6808	47	x	x
Powiat żniński (6 gmin)							
gminy wiejskie							
041902 2	Gąsawa.....	13581	136	5238	39	836	1679
041905 2	Rogowo.....	17885	179	6907	39	463	1294
gminy miejsko-wiejskie							
041901 3	Barcin.....	12088	121	14837	123	1050	492
041901 4	miasto.....	370	4	7844	2120	x	x
041901 5	obszar wiejski.....	11718	117	6993	60	x	x
041903 3	Janowiec Wielkopolski.....	13073	131	9333	71	908	898
041903 4	miasto.....	304	3	4131	1359	x	x
041903 5	obszar wiejski.....	12769	128	5202	41	x	x
041904 3	Łabiszyn.....	16700	167	9378	56	547	893
041904 4	miasto.....	289	3	4449	1539	x	x
041904 5	obszar wiejski.....	16411	164	4929	30	x	x
041906 3	Żnin.....	25146	251	24115	96	178	239
041906 4	miasto.....	835	8	14105	1689	x	x
041906 5	obszar wiejski.....	24311	243	10010	41	x	x
Miasta na prawach powiatu (4)							
046101 1	Bydgoszcz (b).....	17457	175	366074 ↑	2097	494	8
046201 1	Grudziądz.....	5778	58	99578	1723	1964	40
046301 1	Toruń.....	11571	116	208007	1798	1124	17
046401 1	Włocławek.....	8415	84	119939	1425	1644	33

a Uzdrowisko. b Port.

TABL. 26. POWIERZCHNIA, LUDNOŚĆ ORAZ LOKATY WEDŁUG GMIN (cd.)

Identyfikator terytorialny	WYSZCZEGÓLNIENIE	Powierzchnia		Ludność		Lokata według	
		w ha	w km ²	ogółem	na 1 km ²	powierzchni w ha	liczby ludności
WOJ. LUBELSKIE							
Powiat białski (19 gmin)							
gminy miejskie							
060101 1	Międzyrzec Podlaski.....	1975	20	17193	871	2238	399
060102 1	Terespol (c).....	1011	10	5981	592	2318	1502
gminy wiejskie							
060103 2	Biała Podlaska.....	32541 ↑	326	12240	38	74	643
060104 2	Drelów.....	22806	228	5550	24	234	1600
060105 2	Janów Podlaski.....	13577	136	5564	41	838	1596
060106 2	Kodeń.....	15105	151	4036	27	667	1998
060107 2	Konstantynów.....	8692	87	4089	47	1586	1983
060108 2	Leśna Podlaska.....	9823	98	4506	46	1423	1890
060109 2	Łomazy.....	19861	199	5475	28	354	1619
060110 2	Międzyrzec Podlaski.....	26120	262	10311	39	153	793
060111 2	Piszczac.....	17020	170	7553	44	519	1165
060112 2	Rokitno.....	14089	141	3304	23	783	2158
060113 2	Rossosz.....	7648	76	2415	32	1760	2270
060114 2	Sławatycze (c).....	7189	72	2637	37	1828	2255
060115 2	Sosnówka.....	14836	148	2766	19	693	2235
060116 2	Terespol (c).....	14149	141	7043	50	767	1265
060117 2	Tuczna.....	16955	170	3536	21	529	2112
060118 2	Wisznice.....	17320	173	5210	30	500	1685
060119 2	Zalesie.....	14711	147	4566	31	708	1876
Powiat biłgorajski (14 gmin)							
gmina miejska							
060201 1	Biłgoraj.....	2110	21	27208	1289	2224	198
gminy wiejskie							
060202 2	Aleksandrów.....	5426	54	3188	59	1999	2176
060203 2	Biłgoraj.....	26264	264	12516	48	148	618
060204 2	Biszcza.....	10631	106	3958	37	1290	2021
060206 2	Goraj.....	6787	68	4436	65	1884	1908
060208 2	Księżpol.....	14128	141	6797	48	773	1316
060209 2	Łukowa.....	14872	149	4525	30	690	1886
060210 2	Obsza.....	11323	113	4414	39	1160	1913
060211 2	Potok Górny.....	11116	111	5625	51	1201	1580
060213 2	Tereszpol.....	14401	144	4034	28	747	1999
060214 2	Turobin.....	16219	162	7014	43	581	1270
gminy miejsko-wiejskie							
060205 3	Frampol.....	10761	108	6533	61	1267	1371
060205 4	miasto.....	467	5	1427	306	x	x
060205 5	obszar wiejski.....	10294	103	5106	50	x	x
060207 3	Józefów.....	12646	126	7301	58	974	1213
060207 4	miasto.....	500	5	2453	491	x	x
060207 5	obszar wiejski.....	12146	121	4848	40	x	x
060212 3	Tarnogród.....	11425	114	6874	60	1144	1299
060212 4	miasto.....	1069	11	3372	315	x	x
060212 5	obszar wiejski.....	10356	103	3502	34	x	x

c Przejście graniczne.

TABL. 26. POWIERZCHNIA, LUDNOŚĆ ORAZ LOKATY WEDŁUG GMIN (cd.)

Identyfikator terytorialny	WYSZCZEGÓLNIENIE	Powierzchnia		Ludność		Lokata według	
		w ha	w km ²	ogółem	na 1 km ²	powierzchni w ha	liczby ludności
WOJ. LUBELSKIE (cd.)							
Powiat chełmski (15 gmin)							
gmina miejska							
060301 1	Rejowiec Fabryczny.....	1428	14	4537	318	2282	1883
gminy wiejskie							
060302 2	Białopole.....	10361	104	3256	31	1332	2166
060303 2	Chełm.....	22180	223	12583	57	255	617
060304 2	Dorohusk (c).....	19242	193	6978	36	386	1281
060305 2	Dubienka.....	9612	96	2764	29	1451	2236
060306 2	Kamień.....	9683	97	4037	42	1435	1997
060307 2	Leśniowice.....	11766	118	4016	34	1091	2007
060315 2	Rejowiec.....	10625	106	6714	63	1292	1336
060308 2	Rejowiec Fabryczny.....	8774	88	4685	53	1573	1835
060309 2	Ruda-Huta.....	11221	112	4838	43	1177	1792
060310 2	Sawin.....	19022	190	5684	30	396	1561
060311 2	Siedliszcze.....	15415	154	7077	46	641	1257
060312 2	Wierzbica.....	14579	146	5410	37	728	1634
060313 2	Wojstawice.....	11046	110	4315	39	1220	1929
060314 2	Żmudź.....	13607	136	3419	25	831	2140
Powiat hrubieszowski (8 gmin)							
gmina miejska							
060401 1	Hrubieszów (c).....	3303	33	18633	564	2143	355
gminy wiejskie							
060402 2	Dołhobyczów.....	21261	213	6137	29	284	1468
060403 2	Horodło (c).....	13022	130	5738	44	915	1547
060404 2	Hrubieszów.....	25921	259	10947	42	156	736
060405 2	Mircze.....	23488	235	7808	33	215	1132
060406 2	Trzeszczany.....	9029	90	4688	52	1532	1833
060407 2	Uchanie.....	12063	121	5032	42	1052	1740
060408 2	Werbkowice.....	18715	187	10150	54	414	808
Powiat janowski (7 gmin)							
gminy wiejskie							
060501 2	Batorz.....	7084	71	3534	50	1846	2113
060502 2	Chrzanów.....	7172	72	3142	44	1834	2181
060503 2	Dzwola.....	20037	199	6651	33	344	1349
060504 2	Godziszów.....	10162	102	6315	62	1364	1423
060506 2	Modliborzyce.....	15257	153	7267	48	655	1221
060507 2	Potok Wielki.....	9944	99	4954	50	1401	1761
gmina miejsko-wiejska							
060505 3	Janów Lubelski.....	17871	179	16116	90	465	438
060505 4	miasto.....	1484	15	11947	805	x	x
060505 5	obszar wiejski.....	16387	164	4169	25	x	x
Powiat krasnostawski (10 gmin)							
gmina miejska							
060601 1	Krasnystaw.....	4213	42	19531	464	2077	336
gminy wiejskie							
060602 2	Fajstawice.....	7065	71	5080	72	1851	1723
060603 2	Gorzków.....	9644	96	4096	42	1443	1981

c Przejście graniczne.

TABL. 26. POWIERZCHNIA, LUDNOŚĆ ORAZ LOKATY WEDŁUG GMIN (cd.)

Identyfikator terytorialny	WYSZCZEGÓLNIENIE	Powierzchnia		Ludność		Lokata według	
		w ha	w km ²	ogółem	na 1 km ²	powierzchni w ha	liczby ludności
WOJ. LUBELSKIE (cd.)							
Powiat krasnostawski (dok.)							
gminy wiejskie (dok.)							
060604 2	Izbica.....	13828	138	8987	65	809	959
060605 2	Krasnystaw.....	15105	151	9160	61	667	929
060606 2	Kraśniczyn.....	11009	110	4301	39	1229	1932
060607 2	Łopiennik Górny.....	10619	106	4327	41	1293	1927
060609 2	Rudnik.....	8853	89	3557	40	1559	2107
060610 2	Siennica Różana.....	9840	98	4423	45	1419	1912
060611 2	Żółkiewka.....	12968	130	6159	47	923	1464
Powiat kraśnicki (10 gmin)							
gmina miejska							
060701 1	Kraśnik.....	2529	25	36170	1430	2195	148
gminy wiejskie							
060703 2	Dzierzkowice.....	8732	87	5406	62	1579	1635
060704 2	Gościeradów.....	15928	160	7401	46	607	1194
060705 2	Kraśnik.....	10545	105	6975	66	1303	1282
060706 2	Szastarka.....	7331	73	6243	85	1813	1445
060707 2	Trzydnik Duży.....	10411	104	6987	67	1322	1277
060708 2	Urzędów.....	11854	119	8910	75	1081	969
060709 2	Wilkołaz.....	8169	82	5564	68	1689	1596
060710 2	Zakrzówek.....	9918	99	6979	70	1406	1280
gmina miejsko-wiejska							
060702 3	Annpol.....	15113	151	9392	62	666	892
060702 4	miasto.....	773	8	2681	347	x	x
060702 5	obszar wiejski.....	14340	143	6711	47	x	x
Powiat lubartowski (13 gmin)							
gmina miejska							
060801 1	Lubartów.....	1391	14	23017	1655	2284	260
gminy wiejskie							
060802 2	Abramów.....	8460	85	4347	51	1632	1921
060803 2	Firlej.....	12646	126	6203	49	974	1455
060804 2	Jeziorzany.....	6645	66	2899	44	1899	2221
060805 2	Kamionka.....	11169	112	6428	58	1192	1398
060807 2	Lubartów.....	15871	158	10162	64	611	807
060808 2	Michów.....	13599	136	6456	47	833	1396
060809 2	Niedźwiada.....	9576	96	6339	66	1459	1420
060811 2	Ostrówek.....	8985	90	4154	46	1539	1967
060812 2	Serniki.....	7560	76	4844	64	1773	1789
060813 2	Uścimów.....	10708	107	3385	32	1277	2146
gminy miejsko-wiejskie							
060806 3	Kock.....	10107	101	6804	67	1373	1313
060806 4	miasto.....	1678	17	3497	208	x	x
060806 5	obszar wiejski.....	8429	84	3307	39	x	x
060810 3	Ostrów Lubelski.....	12158	122	5642	46	1037	1574
060810 4	miasto.....	2977	30	2253	76	x	x
060810 5	obszar wiejski.....	9181	92	3389	37	x	x

TABL. 26. POWIERZCHNIA, LUDNOŚĆ ORAZ LOKATY WEDŁUG GMIN (cd.)

Identyfikator terytorialny	WYSZCZEGÓLNIENIE	Powierzchnia		Ludność		Lokata według	
		w ha	w km ²	ogółem	na 1 km ²	powierzchni w ha	liczby ludności
WOJ. LUBELSKIE (cd.)							
Powiat lubelski (16 gmin)							
gminy wiejskie							
060902 2	Borzechów.....	6746	67	3827	57	1889	2055
060904 2	Garbów.....	10262	103	8951	87	1350	961
060905 2	Głusk.....	6426	64	7249	113	1920	1226
060906 2	Jabłonna.....	13120	131	7540	57	904	1169
060907 2	Jastków.....	11313	113	12170	108	1164	649
060908 2	Konopnica.....	9307	93	10846	117	1502	744
060909 2	Krzczonów.....	12795	128	4980	39	952	1755
060910 2	Niedzwica Duża.....	10673	107	11004	103	1283	735
060911 2	Niemce.....	14111	141	16250	115	775	429
060912 2	Strzyżewice.....	10879	109	7592	70	1250	1158
060913 2	Wojciechów.....	8079	81	5948	74	1702	1510
060914 2	Wólka.....	7275	73	9008	124	1819	956
060915 2	Wysokie.....	11390	114	5187	46	1147	1693
060916 2	Zakrzew.....	7542	75	3274	43	1777	2163
gminy miejsko-wiejskie							
060901 3	Bełżyce.....	13397	134	13900	104	863	528
060901 4	miasto.....	2346	23	7090	302	x	x
060901 5	obszar wiejski.....	11051	111	6810	62	x	x
060903 3	Bychawa.....	14639	147	12315	84	717	638
060903 4	miasto.....	669	7	5304	793	x	x
060903 5	obszar wiejski.....	13970	140	7011	50	x	x
Powiat łęczyński (6 gmin)							
gminy wiejskie							
061001 2	Cyców.....	14811	148	7506	51	696	1177
061002 2	Ludwin.....	12216	122	4980	41	1030	1755
061004 2	Milejów.....	11656	117	9264	79	1110	909
061005 2	Puchaczów.....	9153	92	4884	53	1521	1781
061006 2	Spiczyn.....	8315	83	5494	66	1661	1614
gmina miejsko-wiejska							
061003 3	Łęczna.....	7514	75	25253	336	1783	218
061003 4	miasto.....	1900	19	21767	1146	x	x
061003 5	obszar wiejski.....	5614	56	3486	62	x	x
Powiat łukowski (11 gmin)							
gminy miejskie							
061101 1	Łuków.....	3575	36	30612	856	2121	175
061102 1	Stoczek Łukowski.....	915 ↓	9	2718	297	2321	2242
gminy wiejskie							
061103 2	Adamów.....	9867	99	5820	59	1415	1531
061104 2	Krzywda.....	16096	161	10401	65	591	784
061105 2	Łuków.....	30755	307	16522	54	92	421
061106 2	Serokomla.....	7733	77	4183	54	1753	1958
061107 2	Stanin.....	16082	161	9807	61	593	843
061108 2	Stoczek Łukowski.....	17346	173	8611	50	499	1010
061109 2	Trzebieszów.....	14054	141	7612	54	786	1155
061110 2	Wojcieszków.....	10891	109	7024	64	1249	1268
061111 2	Wola Mysłowska.....	12107	121	5261	43	1046	1670

TABL. 26. POWIERZCHNIA, LUDNOŚĆ ORAZ LOKATY WEDŁUG GMIN (cd.)

Identyfikator terytorialny	WYSZCZEGÓLNIENIE	Powierzchnia		Ludność		Lokata według	
		w ha	w km ²	ogółem	na 1 km ²	powierzchni w ha	liczby ludności
WOJ. LUBELSKIE (cd.)							
Powiat opolski (7 gmin)							
gminy wiejskie							
061201 2	Chodel.....	10837	108	6772	62	1259	1323
061202 2	Józefów nad Wisłą.....	14155	142	7011	50	766	1271
061203 2	Karczmiska.....	9506	95	6210	65	1471	1453
061204 2	Łaziska.....	10931	109	5276	48	1243	1666
061207 2	Wilków.....	7794	78	4896	63	1740	1778
gminy miejsko-wiejskie							
061205 3	Opole Lubelskie.....	19371	193	17814	92	383	379
061205 4	miasto.....	1512	15	8842	585	x	x
061205 5	obszar wiejski.....	17859	178	8972	50	x	x
061206 3	Poniatowa.....	8454	85	15198	180	1634	478
061206 4	miasto.....	1526	15	9983	654	x	x
061206 5	obszar wiejski.....	6928	70	5215	75	x	x
Powiat parczewski (7 gmin)							
gminy wiejskie							
061301 2	Dębowa Kłoda.....	18837	188	3998	21	405	2013
061302 2	Jabłoń.....	11035	110	4208	38	1223	1952
061303 2	Milanów.....	11672	117	4179	36	1105	1960
061305 2	Podedwórze.....	10713	107	1875 ↓	18	1276	2290
061306 2	Siemień.....	11121	111	4856	44	1199	1787
061307 2	Sosnowica.....	17162	172	2646	15	508	2254
gmina miejsko-wiejska							
061304 3	Parczew.....	14680	147	14871	101	710	491
061304 4	miasto.....	805	8	10286	1278	x	x
061304 5	obszar wiejski.....	13875	139	4585	33	x	x
Powiat puławski (11 gmin)							
gmina miejska							
061401 1	Puławy.....	5049	50	49976	990	2019	91
gminy wiejskie							
061402 2	Baranów.....	8476	85	4224	50	1629	1948
061403 2	Janowiec.....	7882	79	3597	46	1727	2100
061405 2	Końskowola.....	8988	90	9016	100	1538	954
061406 2	Kurów.....	10099	101	7921	78	1377	1109
061407 2	Markuszów.....	4040	40	3028	75	2092	2200
061409 2	Puławy.....	16118	162	11179	69	588	719
061410 2	Wąwolnica.....	6241	62	4957	79	1935	1758
061411 2	Żyrzyn.....	12919	129	6571	51	931	1367
gminy miejsko-wiejskie							
061404 3	Kazimierz Dolny.....	7242	72	7039	97	1822	1266
061404 4	miasto.....	3044	30	3584	118	x	x
061404 5	obszar wiejski.....	4198	42	3455	82	x	x
061408 3	Nałęczów.....	6293	63	9511	151	1930	878
061408 4	miasto (a).....	1382	14	4266	309	x	x
061408 5	obszar wiejski.....	4911	49	5245	107	x	x

a Uzdrawisko.

TABL. 26. POWIERZCHNIA, LUDNOŚĆ ORAZ LOKATY WEDŁUG GMIN (cd.)

Identyfikator terytorialny	WYSZCZEGÓLNIENIE	Powierzchnia		Ludność		Lokata według	
		w ha	w km ²	ogółem	na 1 km ²	powierzchni w ha	liczby ludności
WOJ. LUBELSKIE (cd.)							
Powiat radzyński (8 gmin)							
gmina miejska							
061501 1	Radzyń Podlaski.....	1931	19	16135	836	2242	434
gminy wiejskie							
061502 2	Borki.....	11182	112	6171	55	1185	1462
061503 2	Czemierniki.....	10749	107	4649	43	1270	1843
061504 2	Kąkolewnica Wschodnia.....	14753	148	8488	58	704	1024
061505 2	Komarówka Podlaska.....	13797	138	4742	34	812	1819
061506 2	Radzyń Podlaski.....	15499	155	8042	52	633	1091
061507 2	Ulan-Majorat.....	10778	108	6088	56	1265	1481
061508 2	Wohyrń.....	17817	178	7256	41	470	1223
Powiat rycki (6 gmin)							
gmina miejska							
061601 1	Dęblin.....	3835	38	18150	473	2102	371
gminy wiejskie							
061602 2	Kłoczew.....	14307	143	7355	51	754	1201
061603 2	Nowodwór.....	7185	72	4305	60	1830	1930
061605 2	Stężycza.....	11604	116	5514	48	1118	1609
061606 2	Ułęż.....	8364	84	3576	43	1651	2104
gmina miejsko-wiejska							
061604 3	Ryki.....	16175	162	20545	127	585	309
061604 4	miasto.....	2722	27	9730	357	x	x
061604 5	obszar wiejski.....	13453	135	10815	80	x	x
Powiat świdnicki (5 gmin)							
gmina miejska							
061701 1	Świdnik (b).....	2035	20	40041	1968	2233	128
gminy wiejskie							
061702 2	Mełgiew.....	9485	95	8262	87	1476	1062
061704 2	Rybczewice.....	9913	99	3956	40	1407	2022
061705 2	Trawniki.....	8416	84	9193	109	1643	921
gmina miejsko-wiejska							
061703 3	Piaski.....	16984	170	10754	63	526	752
061703 4	miasto.....	843	8	2642	313	x	x
061703 5	obszar wiejski.....	16141	162	8112	50	x	x
Powiat tomaszowski (13 gmin)							
gmina miejska							
061801 1	Tomaszów Lubelski.....	1329	13	20170	1518	2296	318
gminy wiejskie							
061802 2	Bełzec.....	2918	29	2977	102	2171	2212
061803 2	Jarczów.....	10565	106	3647	35	1299	2090
061804 2	Krynice.....	7355	74	3657	50	1808	2087
061805 2	Lubycza Królewska (c).....	21241	212	7138	34	285	1247
061806 2	Łaszczów.....	12932	129	6526	50	927	1374
061807 2	Rachanie.....	8925	89	5713	64	1544	1553
061808 2	Susiec.....	19077	191	7836	41	394	1128
061809 2	Tarnawatka.....	8287	83	4083	49	1666	1984

b Port. c Przejście graniczne.

TABL. 26. POWIERZCHNIA, LUDNOŚĆ ORAZ LOKATY WEDŁUG GMIN (cd.)

Identyfikator terytorialny	WYSZCZEGÓLNIENIE	Powierzchnia		Ludność		Lokata według	
		w ha	w km ²	ogółem	na 1 km ²	powierzchni w ha	liczby ludności
WOJ. LUBELSKIE (dok.)							
Powiat tomaszowski (dok.)							
gminy wiejskie (dok.)							
061810 2	Telatyn.....	11177	112	4494	40	1187	1893
061811 2	Tomaszów Lubelski.....	17591	176	10924	62	484	738
061813 2	Ulhówek.....	14663	147	5218	36	713	1682
gmina miejsko-wiejska							
061812 3	Tyszowce.....	12831	128	6319	49	948	1422
061812 4	miasto.....	1785	18	2263	127	x	x
061812 5	obszar wiejski.....	11046	110	4056	37	x	x
Powiat włodawski (8 gmin)							
gmina miejska							
061901 1	Włodawa.....	1797	18	13724	764	2251	539
gminy wiejskie							
061902 2	Hanna.....	13929	139	3345	24	798	2153
061903 2	Hańsk.....	17627	176	3948	22	481	2024
061904 2	Stary Brus.....	13167	132	2218	17	894	2278
061905 2	Urszulin.....	17214	172	4013	23	504	2008
061906 2	Włodawa.....	24503	245	5975	24	190	1504
061907 2	Wola Uhruska.....	15407	154	4205	27	642	1954
061908 2	Wyrki.....	21998	220	2851	13	258	2228
Powiat zamojski (15 gmin)							
gminy wiejskie							
062001 2	Adamów.....	11066	111	5096	46	1215	1718
062002 2	Grabowiec.....	12847	128	4600	36	945	1864
062003 2	Komarów-Osada.....	12380	124	5568	45	1006	1595
062005 2	Łabunie.....	8731	87	6253	72	1580	1441
062006 2	Miączyn.....	15607	156	6312	40	629	1424
062007 2	Nielisz.....	11226	112	6062	54	1175	1485
062008 2	Radecznicza.....	10995	110	6512	59	1232	1381
062009 2	Sitno.....	11175	112	6773	61	1189	1322
062010 2	Skierbieszów.....	13922	139	5633	40	799	1578
062011 2	Stary Zamość.....	9750	98	5456	56	1430	1625
062012 2	Sułów.....	9324	93	5153	55	1500	1700
062014 2	Zamość.....	19612	196	20416	104	375	313
gminy miejsko-wiejskie							
062004 3	Krasnobród.....	12689	127	7258	57	969	1222
062004 4	miasto (a).....	699	7	3027	433	x	x
062004 5	obszar wiejski.....	11990	120	4231	35	x	x
062013 3	Szczebrzeszyn.....	12350	124	12080	98	1011	654
062013 4	miasto.....	2912	29	5305	182	x	x
062013 5	obszar wiejski.....	9438	95	6775	72	x	x
062015 3	Zwierzyniec.....	15355	154	7252	47	647	1225
062015 4	miasto.....	482	5	3339	693	x	x
062015 5	obszar wiejski.....	14873	149	3913	26	x	x
Miasta na prawach powiatu (4)							
066101 1	Biała Podlaska (b).....	4940	49	58082	1176	2028	80
066201 1	Chełm.....	3528	35	68160	1932	2125	61
066301 1	Lublin.....	14745	147	354967 ↑	2407	705	9
066401 1	Zamość.....	3034	30	66802	2202	2164	64

a Uzdrawisko. b Port.

TABL. 26. POWIERZCHNIA, LUDNOŚĆ ORAZ LOKATY WEDŁUG GMIN (cd.)

Identyfikator terytorialny	WYSZCZEGÓLNIENIE	Powierzchnia		Ludność		Lokata według	
		w ha	w km ²	ogółem	na 1 km ²	powierzchni w ha	liczby ludności
WOJ. LUBUSKIE							
Powiat gorzowski (7 gmin)							
gmina miejska							
080101 1	Kostrzyn nad Odrą (c).....	4615	46	17713	384	2055	381
gminy wiejskie							
080102 2	Bogdaniec.....	11173	112	6645	59	1190	1350
080103 2	Deszczno.....	16831	168	7429	44	535	1190
080104 2	Kłodawa.....	23472	235	6210	26	217	1453
080105 2	Lubiszyn.....	20526	205	6740	33	319	1330
080106 2	Santok.....	16942	169	7508	44	532	1176
gmina miejsko-wiejska							
080107 3	Witnica.....	27866	279	13056	47	131	581
080107 4	miasto.....	824	8	6890	836	x	x
080107 5	obszar wiejski.....	27042	271	6166	23	x	x
Powiat krośnieński (7 gmin)							
gmina miejska							
080201 1	Gubin (c).....	2068	21	17055	825	2230	404
gminy wiejskie							
080202 2	Bobrowice.....	18493	185	3099	17	425	2189
080203 2	Bytnica.....	20873	209	2615	13	297	2259
080204 2	Dąbie.....	17091	171	5085	30	512	1720
080205 2	Gubin.....	37960	379	7269	19	29	1220
080207 2	Maszewo (c).....	21400	214	2982	14	276	2211
gmina miejsko-wiejska							
080206 3	Krosno Odrzańskie.....	21240	212	18551	87	286	357
080206 4	miasto.....	815	8	12145	1490	x	x
080206 5	obszar wiejski.....	20425	204	6406	31	x	x
Powiat międzyrzecki (6 gmin)							
gminy wiejskie							
080301 2	Bledzew.....	24748	247	4625	19	185	1854
080303 2	Przytoczna.....	18482	185	5684	31	427	1561
080304 2	Pszczew.....	17767	178	4206	24	473	1953
gminy miejsko-wiejskie							
080302 3	Międzyrzecz.....	31532	315	24796	79	84	224
080302 4	miasto.....	1026	10	18698	1822	x	x
080302 5	obszar wiejski.....	30506	305	6098	20	x	x
080305 3	Skwierzyna.....	28481	285	12748	45	123	602
080305 4	miasto.....	3589	36	10054	280	x	x
080305 5	obszar wiejski.....	24892	249	2694	11	x	x
080306 3	Trzciel.....	17751	178	6343	36	474	1419
080306 4	miasto.....	304	3	2371	780	x	x
080306 5	obszar wiejski.....	17447	175	3972	23	x	x
Powiat nowosolski (8 gmin)							
gmina miejska							
080401 1	Nowa Sól.....	2180	22	40451	1856	2218	124
gminy wiejskie							
080403 2	Kolsko.....	8070	81	3273	41	1703	2164
080405 2	Nowa Sól.....	17596	176	6608	38	483	1357

c Przejście graniczne.

TABL. 26. POWIERZCHNIA, LUDNOŚĆ ORAZ LOKATY WEDŁUG GMIN (cd.)

Identyfikator terytorialny	WYSZCZEGÓLNIENIE	Powierzchnia		Ludność		Lokata według	
		w ha	w km ²	ogółem	na 1 km ²	powierzchni w ha	liczby ludności
WOJ. LUBUSKIE (cd.)							
Powiat nowosolski (dok.)							
gminy wiejskie (dok.)							
080407 2	Otyń.....	9169	92	6118	67	1519	1474
080408 2	Siedlisko.....	9216	92	3492	38	1515	2124
gminy miejsko-wiejskie							
080402 3	Bytom Odrzański.....	5238	52	5374	103	2007	1641
080402 4	miasto.....	230	2	4379	1904	x	x
080402 5	obszar wiejski.....	5008	50	995	20	x	x
080404 3	Kożuchów.....	17918	179	16002	89	461	444
080404 4	miasto.....	594	6	9624	1620	x	x
080404 5	obszar wiejski.....	17324	173	6378	37	x	x
080406 3	Nowe Miasteczko.....	7686	77	5498	72	1755	1612
080406 4	miasto.....	329	3	2819	857	x	x
080406 5	obszar wiejski.....	7357	74	2679	36	x	x
Powiat słubicki (5 gmin)							
gmina wiejska							
080502 2	Górzycza.....	14542	145	4112	28	731	1976
gminy miejsko-wiejskie							
080501 3	Cybinka.....	27966	279	6747	24	128	1327
080501 4	miasto.....	529	5	2656	502	x	x
080501 5	obszar wiejski.....	27437	274	4091	15	x	x
080503 3	Ośno Lubuskie.....	19765	198	6301	32	360	1428
080503 4	miasto.....	801	8	3764	470	x	x
080503 5	obszar wiejski.....	18964	190	2537	13	x	x
080504 3	Rzepin.....	19099	191	9879	52	391	831
080504 4	miasto.....	1142	11	6497	569	x	x
080504 5	obszar wiejski.....	17957	180	3382	19	x	x
080505 3	Słubice.....	18557	186	19772	107	424	328
080505 4	miasto (c).....	1921	19	17265	899	x	x
080505 5	obszar wiejski (c).....	16636	167	2507	15	x	x
Powiat strzelecko-drezdenecki (5 gmin)							
gminy wiejskie							
080603 2	Stare Kurowo.....	7757	78	4175	54	1750	1962
080605 2	Zwierzyn.....	10024	100	4482	45	1388	1897
gminy miejsko-wiejskie							
080601 3	Dobiegniew.....	35127	351	6986	20	47	1278
080601 4	miasto.....	569	6	3186	560	x	x
080601 5	obszar wiejski.....	34558	345	3800	11	x	x
080602 3	Drezdenko.....	39989 ↑	400	17223	43	26	396
080602 4	miasto.....	1072	11	10347	965	x	x
080602 5	obszar wiejski.....	38917	389	6876	18	x	x
080604 3	Strzelce Krajeńskie.....	31887	319	17396	55	80	392
080604 4	miasto.....	494	5	10129	2050	x	x
080604 5	obszar wiejski.....	31393	314	7267	23	x	x

c Przejście graniczne.

TABL. 26. POWIERZCHNIA, LUDNOŚĆ ORAZ LOKATY WEDŁUG GMIN (cd.)

Identyfikator terytorialny	WYSZCZEGÓLNIENIE	Powierzchnia		Ludność		Lokata według	
		w ha	w km ²	ogółem	na 1 km ²	powierzchni w ha	liczby ludności
WOJ. LUBUSKIE (cd.)							
Powiat sulęciński (5 gmin)							
gminy wiejskie							
080701 2	Krzeszyce.....	19420	194	4556	23	380	1881
080703 2	Słońsk.....	15863	159	4759	30	612	1813
gminy miejsko-wiejskie							
080702 3	Lubniewice.....	12972	130	3067	24	922	2195
080702 4	miasto.....	1211	12	1933	160	x	x
080702 5	obszar wiejski.....	11761	118	1134	10	x	x
080704 3	Sulęcín.....	32006	320	16232	51	78	430
080704 4	miasto.....	856	9	9979	1166	x	x
080704 5	obszar wiejski.....	31150	311	6253	20	x	x
080705 3	Torzým.....	37508	375	6817	18	33	1308
080705 4	miasto.....	911	9	2479	272	x	x
080705 5	obszar wiejski.....	36597	366	4338	12	x	x
Powiat świebodziński (6 gmin)							
gminy wiejskie							
080801 2	Lubrza.....	12225	122	3338	27	1027	2154
080802 2	Łagów.....	19925	200	5132	26	351	1710
080803 2	Skąpe.....	18136	181	5421	30	444	1633
080804 2	Szczaniec.....	11333	113	3964	35	1159	2020
gminy miejsko-wiejskie							
080805 3	Świebódzin.....	22641	227	29758	131	243	182
080805 4	miasto.....	1054	11	21691	2058	x	x
080805 5	obszar wiejski.....	21587	216	8067	37	x	x
080806 3	Zbąszynek.....	9408	94	8395	89	1489	1040
080806 4	miasto.....	290	3	5105	1760	x	x
080806 5	obszar wiejski.....	9118	91	3290	36	x	x
Powiat wschowski (3 gminy)							
gminy miejsko-wiejskie							
081201 3	Sława.....	32700	327	12153	37	71	650
081201 4	miasto.....	1431	14	3907	273	x	x
081201 5	obszar wiejski.....	31269	313	8246	26	x	x
081202 3	Szlichtyngowa.....	9974	100	5098	51	1399	1717
081202 4	miasto.....	155	2	1330	858	x	x
081202 5	obszar wiejski.....	9819	98	3768	38	x	x
081203 3	Wschowa.....	19746	197	21727	110	364	288
081203 4	miasto.....	839	8	14600	1740	x	x
081203 5	obszar wiejski.....	18907	189	7127	38	x	x
Powiat zielonogórski (10 gmin)							
gminy wiejskie							
080902 2	Bojadła.....	10227	102	3387	33	1356	2145
080907 2	Świdnica.....	16089	161	5721	36	592	1551
080908 2	Trzebiechów.....	8096	81	3241	40	1698	2167
080909 2	Zabór.....	9339	93	3523	38	1498	2116
080910 2	Zielona Góra.....	21997	220	16128	73	259	437
gminy miejsko-wiejskie							
080901 3	Babimost.....	9277	93	6525	70	1505	1375
080901 4	miasto.....	365	4	4177	1144	x	x
080901 5	obszar wiejski.....	8912	89	2348	26	x	x

TABL. 26. POWIERZCHNIA, LUDNOŚĆ ORAZ LOKATY WEDŁUG GMIN (cd.)

Identyfikator terytorialny	WYSZCZEGÓLNIENIE	Powierzchnia		Ludność		Lokata według	
		w ha	w km ²	ogółem	na 1 km ²	powierzchni w ha	liczby ludności
WOJ. LUBUSKIE (cd.)							
Powiat zielonogórski (dok.)							
gminy miejsko-wiejskie (dok.)							
080903 3	Czerwieńsk.....	19460	195	9480	49	378	881
080903 4	miasto.....	936	9	4152	444	x	x
080903 5	obszar wiejski.....	18524	186	5328	29	x	x
080904 3	Kargowa.....	12852	129	5769	45	943	1541
080904 4	miasto.....	455	5	3643	801	x	x
080904 5	obszar wiejski.....	12397	124	2126	17	x	x
080905 3	Nowogród Bobrzański.....	25968	259	9236	36	155	913
080905 4	miasto.....	1463	15	5042	345	x	x
080905 5	obszar wiejski.....	24505	244	4194	17	x	x
080906 3	Sulechów.....	23666	236	26432	112	211	206
080906 4	miasto.....	688	7	17929	2606	x	x
080906 5	obszar wiejski.....	22978	229	8503	37	x	x
Powiat żagański (9 gmin)							
gminy miejskie							
081001 1	Gozdnica.....	2389	24	3490	146	2204	2125
081002 1	Żagań.....	4038	40	26635	660	2093	203
gminy wiejskie							
081003 2	Brzeźnica.....	12218	122	3767	31	1029	2066
081006 2	Niegosławice.....	13453	135	4705	35	854	1829
081008 2	Wymiarki.....	6308	63	2442 ↓	39	1928	2269
081009 2	Żagań.....	28070	281	6988	25	127	1276
gminy miejsko-wiejskie							
081004 3	Łłowa.....	15302	153	7122	47	651	1252
081004 4	miasto.....	918	9	3985	434	x	x
081004 5	obszar wiejski.....	14384	144	3137	22	x	x
081005 3	Małomice.....	7959	80	5463	69	1716	1622
081005 4	miasto.....	537	5	3639	678	x	x
081005 5	obszar wiejski.....	7422	75	1824	25	x	x
081007 3	Szprotawa.....	23441	234	21811	93	219	284
081007 4	miasto.....	1095	11	12683	1158	x	x
081007 5	obszar wiejski.....	22346	223	9128	41	x	x
Powiat żarski (10 gmin)							
gminy miejskie							
081101 1	Łęknica (c).....	1643 ↓	16	2649	161	2262	2253
081102 1	Żary.....	3349	33	39051	1166	2141	133
gminy wiejskie							
081103 2	Brody (c).....	24067	241	3500	15	203	2121
081105 2	Lipinki Łużyckie.....	8869	89	3260	37	1557	2165
081107 2	Przewóz (c).....	17832	178	3295	18	468	2161
081108 2	Trzebiel (c).....	16635	166	5764	35	552	1542
081109 2	Tuplice.....	6575	66	3298	50	1907	2159
081110 2	Żary.....	29362	294	11554	39	105	683

c Przejście graniczne.

TABL. 26. POWIERZCHNIA, LUDNOŚĆ ORAZ LOKATY WEDŁUG GMIN (cd.)

Identyfikator terytorialny	WYSZCZEGÓLNIENIE	Powierzchnia		Ludność		Lokata według	
		w ha	w km ²	ogółem	na 1 km ²	powierzchni w ha	liczby ludności
WOJ. LUBUSKIE (dok.)							
Powiat żarski (dok.)							
gminy miejsko-wiejskie							
081104 3	Jasień.....	12679	127	7325	58	971	1207
081104 4	miasto.....	305	3	4538	1488	x	x
081104 5	obszar wiejski.....	12374	124	2787	23	x	x
081106 3	Lubsko.....	18267	183	19335	106	439	338
081106 4	miasto.....	1251	13	14737	1178	x	x
081106 5	obszar wiejski.....	17016	170	4598	27	x	x
Miasta na prawach powiatu (2)							
086101 1	Gorzów Wielkopolski.....	8573	86	125416 ↑	1463	1610	32
086201 1	Zielona Góra (b).....	5834	58	118221	2026	1961	34
WOJ. ŁÓDZKIE							
Powiat bełchatowski (8 gmin)							
gmina miejska							
100101 1	Bełchatów.....	3464	35	62192	1795	2131	70
gminy wiejskie							
100102 2	Bełchatów.....	18037	180	9219	51	449	917
100103 2	Drużbice.....	11333	113	4875	43	1159	1784
100104 2	Kleszczów.....	12482	125	4039	32	989	1996
100105 2	Kluki.....	11854	119	3933	33	1081	2028
100106 2	Rusiec.....	9991	100	5397	54	1393	1638
100107 2	Szczerców.....	12895	129	7563	59	936	1162
gmina miejsko-wiejska							
100108 3	Zelów.....	16708	167	15330	92	546	474
100108 4	miasto.....	1075	11	8148	758	x	x
100108 5	obszar wiejski.....	15633	156	7182	46	x	x
Powiat brzeziński (5 gmin)							
gmina miejska							
102101 1	Brzeziny.....	2158	22	12377	574	2221	631
gminy wiejskie							
102102 2	Brzeziny.....	10664	107	5252	49	1285	1673
102103 2	Dmosin.....	10019	100	4678	47	1389	1836
102104 2	Jeźów.....	6409	64	3648	57	1922	2089
102105 2	Rogów.....	6606	66	4646	70	1905	1845
Powiat kutnowski (11 gmin)							
gmina miejska							
100201 1	Kutno.....	3359	34	47750	1422	2140	102
gminy wiejskie							
100202 2	Bedlno.....	12605	125	6196	49	977	1458
100203 2	Dąbrowice.....	4615	46	2109	46	2055	2283
100205 2	Krzyżanów.....	10304	103	4474	43	1341	1899
100206 2	Kutno.....	12231	122	8351	68	1024	1045
100207 2	Łanięta.....	5489	55	2678	49	1994	2248

b Port.

TABL. 26. POWIERZCHNIA, LUDNOŚĆ ORAZ LOKATY WEDŁUG GMIN (cd.)

Identyfikator terytorialny	WYSZCZEGÓLNIENIE	Powierzchnia		Ludność		Lokata według	
		w ha	w km ²	ogółem	na 1 km ²	powierzchni w ha	liczby ludności
WOJ. ŁÓDZKIE (cd.)							
Powiat kutnowski (dok.)							
gminy wiejskie (dok.)							
100208 2	Nowe Ostrowy.....	7155	72	3902	55	1838	2036
100209 2	Oporów.....	6785	68	2757	41	1885	2238
100210 2	Strzelce.....	9009	90	4217	47	1536	1950
gminy miejsko-wiejskie							
100204 3	Krośniewice.....	9471	95	9085	96	1479	940
100204 4	miasto.....	296	3	4681	1581	x	x
100204 5	obszar wiejski.....	9175	92	4404	48	x	x
100211 3	Żychlin.....	7664	77	13075	171	1758	579
100211 4	miasto.....	868	9	8938	1030	x	x
100211 5	obszar wiejski.....	6796	68	4137	61	x	x
Powiat łaski (5 gmin)							
gminy wiejskie							
100301 2	Buczek.....	9221	92	4882	53	1514	1782
100303 2	Sędziejowice.....	12004	120	6516	54	1060	1378
100304 2	Widawa.....	17831	179	7989	45	469	1099
100305 2	Wodzierzady.....	8230	82	3114	38	1677	2186
gmina miejsko-wiejska							
100302 3	Łask.....	14537	145	28486	196	732	191
100302 4	miasto.....	1549	15	18811	1214	x	x
100302 5	obszar wiejski.....	12988	130	9675	74	x	x
Powiat łęczycki (8 gmin)							
gmina miejska							
100401 1	Łęczyca.....	895 ↓	9	15466	1728	2322	468
gminy wiejskie							
100402 2	Daszyna.....	8091	81	4210	52	1699	1951
100403 2	Góra Świętej Małgorzaty.....	9026	90	4599	51	1534	1865
100404 2	Grabów.....	15496	156	6510	42	634	1382
100405 2	Łęczyca.....	15057	151	8562	57	676	1019
100406 2	Piątek.....	13318	133	6576	49	873	1366
100407 2	Świnice Warckie.....	9347	93	4130	44	1497	1970
100408 2	Witonia.....	6045	60	3536	58	1949	2112
Powiat łowicki (10 gmin)							
gmina miejska							
100501 1	Łowicz.....	2342	23	30305	1294	2207	177
gminy wiejskie							
100502 2	Bielawy.....	16390	164	6028	37	562	1494
100503 2	Chaśno.....	7182	72	3207	45	1832	2172
100504 2	Domaniewice.....	8617	86	4611	54	1597	1858
100505 2	Kiernozia.....	7623	76	3643	48	1764	2092
100506 2	Kocierzew Południowy.....	9368	94	4698	50	1492	1830
100507 2	Łowicz.....	13317	133	7437	56	874	1189
100508 2	Łyszkowice.....	10730	107	6934	65	1273	1289
100509 2	Nieborów.....	10390	104	9521	92	1325	877
100510 2	Zduny.....	12855	129	6127	48	942	1471

TABL. 26. POWIERZCHNIA, LUDNOŚĆ ORAZ LOKATY WEDŁUG GMIN (cd.)

Identyfikator terytorialny	WYSZCZEGÓLNIENIE	Powierzchnia		Ludność		Lokata według	
		w ha	w km ²	ogółem	na 1 km ²	powierzchni w ha	liczby ludności
WOJ. ŁÓDZKIE (cd.)							
Powiat łódzki wschodni (6 gmin)							
gminy wiejskie							
100602 2	Andrespol.....	2334	23	11635	499	2208	677
100603 2	Brójce.....	6902	69	5373	78	1873	1642
100608 2	Nowosolna.....	5398	54	3729	69	2001	2071
gminy miejsko-wiejskie							
100607 3	Koluszki.....	15720	158	22941	146	622	264
100607 4	miasto.....	990	10	13393	1353	x	x
100607 5	obszar wiejski.....	14730	148	9548	65	x	x
100610 3	Rzgów.....	6632	66	9018	136	1904	953
100610 4	miasto.....	1626	16	3336	205	x	x
100610 5	obszar wiejski.....	5006	50	5682	114	x	x
100611 3	Tuszyn.....	12990	130	11688	90	919	673
100611 4	miasto.....	2325	23	7199	310	x	x
100611 5	obszar wiejski.....	10665	107	4489	42	x	x
Powiat opoczyński (8 gmin)							
gminy wiejskie							
100701 2	Białaczów.....	11463	115	5989	52	1135	1501
100703 2	Mniszków.....	12416	124	4811	39	999	1797
100705 2	Paradyż.....	8139	81	4449	55	1696	1904
100706 2	Poświętne.....	14081	141	3346	24	784	2152
100707 2	Sławno.....	12931	129	7441	58	928	1188
100708 2	Żarnów.....	14107	141	6294	45	777	1430
gminy miejsko-wiejskie							
100702 3	Drzewica.....	11819	118	11075	94	1082	724
100702 4	miasto.....	481	5	3954	822	x	x
100702 5	obszar wiejski.....	11338	113	7121	63	x	x
100704 3	Opoczno.....	19064	191	35445	186	395	150
100704 4	miasto.....	2475	25	22755	919	x	x
100704 5	obszar wiejski.....	16589	166	12690	76	x	x
Powiat pabianicki (7 gmin)							
gminy miejskie							
100801 1	Konstantynów Łódzki.....	2725	27	17532	643	2183	388
100802 1	Pabianice.....	3299	33	70743	2144	2144	56
gminy wiejskie							
100803 2	Dłutów.....	10123	101	4157	41	1370	1966
100804 2	Dobroń.....	9546	95	6848	72	1465	1304
100805 2	Ksawerów.....	1364	14	7139	523	2289	1246
100806 2	Lutomiersk.....	13392	134	7080	53	864	1256
100807 2	Pabianice.....	8769	88	5673	65	1574	1565
Powiat pajęczański (8 gmin)							
gminy wiejskie							
100902 2	Kiełczygłów.....	8880	89	4344	49	1554	1922
100903 2	Nowa Brzeźnica.....	13515	135	5028	37	843	1742
100905 2	Rząśnia.....	8612	86	4790	56	1598	1801
100906 2	Siemkowice.....	9840	98	5049	51	1419	1733
100907 2	Strzelce Wielkie.....	7800	78	4887	63	1738	1780
100908 2	Sulmierzyce.....	8274	83	4775	58	1670	1805

TABL. 26. POWIERZCHNIA, LUDNOŚĆ ORAZ LOKATY WEDŁUG GMIN (cd.)

Identyfikator terytorialny	WYSZCZEGÓLNIENIE	Powierzchnia		Ludność		Lokata według	
		w ha	w km ²	ogółem	na 1 km ²	powierzchni w ha	liczby ludności
WOJ. ŁÓDZKIE (cd.)							
Powiat pajęczański (dok.)							
gminy miejsko-wiejskie							
100901 3	Działoszyn.....	12094	121	12931	107	1048	586
100901 4	miasto.....	494	5	6296	1274	x	x
100901 5	obszar wiejski.....	11600	116	6635	57	x	x
100904 3	Pajęczno.....	11364	114	11649	103	1152	676
100904 4	miasto.....	2023	20	6682	330	x	x
100904 5	obszar wiejski.....	9341	94	4967	53	x	x
Powiat piotrkowski (11 gmin)							
gminy wiejskie							
101001 2	Aleksandrów.....	14408	144	4521	31	746	1888
101002 2	Czarnocin.....	7179	72	4062	57	1833	1988
101003 2	Gorzkowice.....	10217	102	8636	85	1357	1005
101004 2	Grabica.....	12764	128	6114	48	958	1475
101005 2	Łęki Szlacheckie.....	10896	109	3713	34	1247	2074
101006 2	Moszczenica.....	11149	111	12719	114	1196	606
101007 2	Ręczno.....	8890	89	3665	41	1552	2083
101008 2	Rozprza.....	16308	163	12009	74	571	655
101010 2	Wola Krzystoporska.....	17075	171	11547	68	514	685
101011 2	Wolbórz.....	15166	152	7671	51	661	1147
gmina miejsko-wiejska							
101009 3	Sulejów.....	18824	188	15540	83	407	466
101009 4	miasto.....	2626	26	6378	243	x	x
101009 5	obszar wiejski.....	16198	162	9162	57	x	x
Powiat poddębicki (6 gmin)							
gminy wiejskie							
101101 2	Dalików.....	11462	115	3663	32	1136	2084
101102 2	Pęczniew.....	12779	128	3685	29	954	2079
101105 2	Wartkowice.....	14012	140	6391	46	790	1409
101106 2	Zadzim.....	14513	145	5364	37	734	1645
gminy miejsko-wiejskie							
101103 3	Poddębice.....	22454	224	15958	71	247	446
101103 4	miasto.....	587	6	7882	1343	x	x
101103 5	obszar wiejski.....	21867	218	8076	37	x	x
101104 3	Uniejów.....	12901	129	7298	57	935	1214
101104 4	miasto.....	1223	12	2938	240	x	x
101104 5	obszar wiejski.....	11678	117	4360	37	x	x
Powiat radomszczański (14 gmin)							
gmina miejska							
101201 1	Radomsko.....	5143	51	49331	959	2011	97
gminy wiejskie							
101202 2	Dobryzycze.....	5081	51	4174	82	2017	1963
101203 2	Gidle.....	11598	116	6616	57	1121	1355
101204 2	Gomunice.....	6245	62	5947	95	1934	1511
101206 2	Kobiele Wielkie.....	10171	102	4434	44	1363	1909
101207 2	Kodrąb.....	10583	106	4729	45	1294	1822
101208 2	Lgota Wielka.....	6306	63	4485	71	1929	1896
101209 2	Ładzice.....	8282	83	4936	60	1668	1766

TABL. 26. POWIERZCHNIA, LUDNOŚĆ ORAZ LOKATY WEDŁUG GMIN (cd.)

Identyfikator terytorialny	WYSZCZEGÓLNIENIE	Powierzchnia		Ludność		Lokata według	
		w ha	w km ²	ogółem	na 1 km ²	powierzchni w ha	liczby ludności
WOJ. ŁÓDZKIE (cd.)							
Powiat radomszczański (dok.)							
gminy wiejskie (dok.)							
101210 2	Masłowice.....	11597	116	4379	38	1122	1916
101212 2	Radomsko.....	8563	86	5652	66	1612	1572
101213 2	Wielgomłynny.....	12316	123	4977	40	1012	1756
101214 2	Żytno.....	19755	197	5744	29	362	1545
gminy miejsko-wiejskie							
101205 3	Kamieńsk.....	9638	96	6094	63	1444	1480
101205 4	miasto.....	1199	12	2836	237	x	x
101205 5	obszar wiejski.....	8439	84	3258	39	x	x
101211 3	Przedbórz.....	18970	190	7625	40	398	1153
101211 4	miasto.....	605	6	3778	624	x	x
101211 5	obszar wiejski.....	18365	184	3847	21	x	x
Powiat rawski (6 gmin)							
gmina miejska							
101301 1	Rawa Mazowiecka.....	1386	14	17635	1272	2285	385
gminy wiejskie							
101303 2	Cielądz.....	9293	93	4101	44	1504	1979
101304 2	Rawa Mazowiecka.....	16365	164	8567	52	565	1018
101305 2	Regnów.....	4635	46	1867 ↓	40	2053	2291
101306 2	Sadkowie.....	12108	121	5751	47	1045	1544
gmina miejsko-wiejska							
101302 3	Biała Rawska.....	20832	208	11563	56	299	681
101302 4	miasto.....	953	10	3201	336	x	x
101302 5	obszar wiejski.....	19879	198	8362	42	x	x
Powiat sieradzki (11 gmin)							
gmina miejska							
101401 1	Sieradz.....	5122	51	44202	863	2014	110
gminy wiejskie							
101403 2	Brąszewice.....	10663	107	4486	42	1286	1895
101404 2	Brzeźnio.....	12863	129	6370	50	940	1416
101405 2	Burzenin.....	12035	120	5681	47	1054	1563
101406 2	Goszczanów.....	12154	122	5819	48	1040	1532
101407 2	Klonowa.....	9498	95	3054	32	1472	2198
101408 2	Sieradz.....	18159	182	9779	54	443	847
101410 2	Wróblew.....	11291	113	6259	55	1166	1440
gminy miejsko-wiejskie							
101402 3	Błaszki.....	20137	201	15119	75	338	484
101402 4	miasto.....	162	2	2205	1361	x	x
101402 5	obszar wiejski.....	19975	199	12914	65	x	x
101409 3	Warta.....	25434	255	13089	51	170	577
101409 4	miasto.....	1085	11	3390	312	x	x
101409 5	obszar wiejski.....	24349	244	9699	40	x	x
101411 3	Złoczew.....	11726	117	7402	63	1098	1193
101411 4	miasto.....	1379	14	3400	247	x	x
101411 5	obszar wiejski.....	10347	103	4002	39	x	x

TABL. 26. POWIERZCHNIA, LUDNOŚĆ ORAZ LOKATY WEDŁUG GMIN (cd.)

Identyfikator terytorialny	WYSZCZEGÓLNIENIE	Powierzchnia		Ludność		Lokata według	
		w ha	w km ²	ogółem	na 1 km ²	powierzchni w ha	liczby ludności
WOJ. ŁÓDZKIE (cd.)							
Powiat skierniewicki (9 gmin)							
gminy wiejskie							
101501 2	Bolimów.....	11171	112	4054	36	1191	1992
101502 2	Głuchów.....	11073	111	6028	54	1211	1494
101503 2	Godzianów.....	4406	44	2738	62	2066	2240
101504 2	Kowiesy.....	8581	86	3026	35	1606	2201
101505 2	Lipce Reymontowskie.....	4290	43	3338	78	2073	2154
101506 2	Maków.....	8305	83	6005	72	1664	1497
101507 2	Nowy Kawęczyn.....	10425	104	3314	32	1321	2156
101508 2	Skierniewice.....	13151	131	6718	51	897	1335
101509 2	Słupia.....	4109	41	2667	65	2084	2250
Powiat tomaszowski (11 gmin)							
gmina miejska							
101601 1	Tomaszów Mazowiecki.....	4130	41	66859	1619	2081	63
gminy wiejskie							
101602 2	Będków.....	5774	58	3538	61	1965	2111
101603 2	Budziszewice.....	3017	30	2221	74	2165	2277
101604 2	Czerniewice.....	12807	128	5126	40	951	1711
101605 2	Inowódz.....	9783	98	3886	40	1428	2039
101606 2	Lubochnia.....	13137	131	7604	58	901	1157
101607 2	Rokiciny.....	9058	91	5891	65	1531	1522
101608 2	Rzeczycza.....	10862	109	4984	46	1253	1753
101609 2	Tomaszów Mazowiecki.....	14981	150	9782	65	682	845
101610 2	Ujazd.....	9695	97	7785	80	1433	1133
101611 2	Żelechlinek.....	9235	92	3483	38	1513	2127
Powiat wieluński (10 gmin)							
gminy wiejskie							
101701 2	Biała.....	7409	74	5491	74	1799	1615
101702 2	Czarnożyły.....	6967	70	4602	66	1860	1862
101703 2	Konopnica.....	8317	83	3908	47	1660	2033
101704 2	Mokrsko.....	7768	78	5445	70	1747	1628
101705 2	Osjaków.....	10108	101	4771	47	1372	1807
101706 2	Ostrówek.....	10138	101	4651	46	1367	1842
101707 2	Pątnów.....	11461	115	6475	56	1137	1393
101708 2	Skomlin.....	5520	55	3435	62	1990	2138
101710 2	Wierzchlas.....	11893	119	6605	56	1076	1358
gmina miejsko-wiejska							
101709 3	Wieluń.....	13064	130	32932	252	909	162
101709 4	miasto.....	1687	17	24384	1445	x	x
101709 5	obszar wiejski.....	11377	113	8548	75	x	x
Powiat wierszowski (7 gmin)							
gminy wiejskie							
101801 2	Bolesławiec.....	6452	65	4125	64	1916	1972
101802 2	Czastary.....	6273	63	4036	64	1932	1998
101803 2	Galewice.....	13577	135	6188	46	838	1461
101804 2	Lututów.....	7612	76	4767	63	1766	1811
101805 2	Łubnice.....	6086	61	4180	69	1946	1959
101806 2	Sokolniki.....	8001	80	4877	61	1712	1783

TABL. 26. POWIERZCHNIA, LUDNOŚĆ ORAZ LOKATY WEDŁUG GMIN (cd.)

Identyfikator terytorialny	WYSZCZEGÓLNIENIE	Powierzchnia		Ludność		Lokata według	
		w ha	w km ²	ogółem	na 1 km ²	powierzchni w ha	liczby ludności
WOJ. ŁÓDZKIE (dok.)							
Powiat wierzuszowski (dok.)							
gmina miejsko-wiejska							
101807 3	Wieruszów.....	9720	97	14213	146	1432	517
101807 4	miasto.....	597	6	8792	1473	x	x
101807 5	obszar wiejski.....	9123	91	5421	59	x	x
Powiat zduńskowski (4 gminy)							
gmina miejska							
101901 1	Zduńska Wola.....	2457	25	44495	1811	2200	107
gminy wiejskie							
101903 2	Zapolice.....	8141	81	4718	58	1695	1825
101904 2	Zduńska Wola.....	11161	112	11210	100	1194	716
gmina miejsko-wiejska							
101902 3	Szadek.....	15165	151	7349	48	662	1203
101902 4	miasto.....	1793	18	2036	114	x	x
101902 5	obszar wiejski.....	13372	133	5313	40	x	x
Powiat zgierski (9 gmin)							
gminy miejskie							
102001 1	Głowno.....	1984	20	15181	765	2237	480
102002 1	Ozorków.....	1546	15	20623	1334	2271	307
102003 1	Zgierz.....	4233	42	58351	1378	2076	79
gminy wiejskie							
102005 2	Głowno.....	10477	105	4953	47	1310	1762
102006 2	Ozorków.....	9551	96	6512	68	1464	1381
102007 2	Parzęczew.....	10389	104	5333	51	1326	1651
102009 2	Zgierz.....	19905	199	11390	57	352	697
gminy miejsko-wiejskie							
102004 3	Aleksandrów Łódzki.....	11643	116	26259	226	1113	208
102004 4	miasto.....	1382	14	20486	1482	x	x
102004 5	obszar wiejski.....	10261	102	5773	56	x	x
102008 3	Stryków.....	15790	158	12126	77	620	651
102008 4	miasto.....	815	8	3589	440	x	x
102008 5	obszar wiejski.....	14975	150	8537	57	x	x
Miasta na prawach powiatu (3)							
106101 1	Łódź (b).....	29325 ↑	293	767628 ↑	2618	106	2
106201 1	Piotrków Trybunalski.....	6724	67	79670	1185	1892	47
106301 1	Skierniewice.....	3289	33	48807	1484	2145	98
WOJ. MAŁOPOLSKIE							
Powiat bocheński (9 gmin)							
gmina miejska							
120101 1	Bochnia.....	2987	30	29487	987	2168	184
gminy wiejskie							
120102 2	Bochnia.....	13087	132	18293	140	906	367
120103 2	Drwinia.....	10833	108	6291	58	1260	1432
120104 2	Lipnica Murowana.....	6030	60	5474	91	1952	1620

b Port.

TABL. 26. POWIERZCHNIA, LUDNOŚĆ ORAZ LOKATY WEDŁUG GMIN (cd.)

Identyfikator terytorialny	WYSZCZEGÓLNIENIE	Powierzchnia		Ludność		Lokata według	
		w ha	w km ²	ogółem	na 1 km ²	powierzchni w ha	liczby ludności
WOJ. MAŁOPOLSKIE (cd.)							
Powiat bocheński (dok.)							
gminy wiejskie (dok.)							
120105 2	Łapanów.....	7170	72	7491	104	1835	1181
120107 2	Rzezawa.....	8635	86	10452	121	1594	779
120108 2	Trzciana.....	4409	44	5035	114	2065	1738
120109 2	Żegocina.....	3489	35	4933	141	2128	1768
gmina miejsko-wiejska							
120106 3	Nowy Wiśnicz.....	8216	82	12876	157	1679	591
120106 4	miasto.....	497	5	2716	546	x	x
120106 5	obszar wiejski.....	7719	77	10160	132	x	x
Powiat brzeski (7 gmin)							
gminy wiejskie							
120201 2	Borzęcin.....	10270	103	8373	82	1347	1044
120204 2	Dębno.....	8160	82	13916	171	1691	525
120205 2	Gnojnik.....	5499	55	7308	133	1991	1212
120206 2	Iwkowa.....	4722	47	6042	128	2044	1491
120207 2	Szczurowa.....	13492	135	9848	73	848	837
gminy miejsko-wiejskie							
120202 3	Brzesko.....	10266	103	35442	345	1349	151
120202 4	miasto.....	1179	12	16853	1429	x	x
120202 5	obszar wiejski.....	9087	91	18589	205	x	x
120203 3	Czchów.....	6643	66	9187	138	1900	922
120203 4	miasto.....	1409	14	2202	156	x	x
120203 5	obszar wiejski.....	5234	52	6985	133	x	x
Powiat chrzanowski (5 gmin)							
gmina wiejska							
120302 2	Babice.....	5404	54	8775	162	2000	986
gminy miejsko-wiejskie							
120301 3	Alwernia.....	7565	76	12670	167	1772	611
120301 4	miasto.....	888	9	3392	382	x	x
120301 5	obszar wiejski.....	6677	67	9278	139	x	x
120303 3	Chrzanów.....	7944	79	49877	628	1719	92
120303 4	miasto.....	3832	38	39944	1042	x	x
120303 5	obszar wiejski.....	4112	41	9933	242	x	x
120304 3	Libiąż.....	5707	57	22956	402	1976	262
120304 4	miasto.....	3585	36	17640	492	x	x
120304 5	obszar wiejski.....	2122	21	5316	251	x	x
120305 3	Trzebinia.....	10540	106	34035	323	1304	155
120305 4	miasto.....	3126	31	18831	602	x	x
120305 5	obszar wiejski.....	7414	75	15204	205	x	x
Powiat dąbrowski (7 gmin)							
gminy wiejskie							
120401 2	Bolesław.....	3570	36	2882	81	2122	2225
120403 2	Gręboszów.....	4851	49	3602	74	2034	2099
120404 2	Mędrzechów.....	4440	44	3644	82	2064	2091
120405 2	Olesno.....	7760	78	7644	99	1749	1150
120406 2	Radgoszcz.....	8810	88	7311	83	1566	1210
120407 2	Szczucin.....	11948	119	13379	112	1067	560

TABL. 26. POWIERZCHNIA, LUDNOŚĆ ORAZ LOKATY WEDŁUG GMIN (cd.)

Identyfikator terytorialny	WYSZCZEGÓLNIENIE	Powierzchnia		Ludność		Lokata według	
		w ha	w km ²	ogółem	na 1 km ²	powierzchni w ha	liczby ludności
WOJ. MAŁOPOLSKIE (cd.)							
Powiat dąbrowski (dok.)							
gmina miejsko-wiejska							
120402 3	Dąbrowa Tarnowska.....	11646	116	20195	173	1112	317
120402 4	miasto.....	2307	23	11263	488	x	x
120402 5	obszar wiejski.....	9339	93	8932	96	x	x
Powiat gorlicki (10 gmin)							
gmina miejska							
120501 1	Gorlice.....	2353	24	28628	1217	2206	189
gminy wiejskie							
120503 2	Bobowa.....	4977	50	9101	183	2024	937
120504 2	Gorlice.....	10285	103	16131	157	1345	435
120505 2	Lipinki.....	6646	66	6791	102	1898	1319
120506 2	Łużna.....	5627	56	8187	145	1985	1074
120507 2	Moszczenica.....	3762	38	4706	125	2109	1828
120508 2	Ropa.....	4911	49	5052	103	2031	1731
120509 2	Sękowa.....	19480	195	4758	24	376	1814
120510 2	Uście Gorlickie (ac).....	28780	288	6260	22	118	1439
gmina miejsko-wiejska							
120502 3	Biecz.....	9834	98	16930	172	1420	406
120502 4	miasto.....	1771	18	4600	260	x	x
120502 5	obszar wiejski.....	8063	80	12330	153	x	x
Powiat krakowski (17 gmin)							
gminy wiejskie							
120601 2	Czernichów.....	8509	85	12802	150	1622	597
120602 2	Igołomia-Wawrzeńczyce.....	6279	63	7630	122	1931	1151
120603 2	Iwanowice.....	7109	71	8254	116	1843	1065
120604 2	Jerzmanowice-Przegonia.....	6814	68	10422	153	1881	780
120605 2	Kocmyrzów-Luborzyca.....	8081	81	13167	163	1701	573
120607 2	Liszki.....	7207	72	15594	216	1826	463
120608 2	Michałowice.....	5113	51	7655	150	2015	1148
120609 2	Mogilany.....	4363	44	11040	253	2069	731
120613 2	Sułoszowa.....	5338	53	5885	110	2002	1523
120615 2	Wielka Wieś.....	4827	48	9305	193	2036	903
120616 2	Zabierzów.....	9942	99	22257	224	1402	276
120617 2	Zielonki.....	4858	49	15640	322	2033	459
gminy miejsko-wiejskie							
120606 3	Krzeszowice.....	13904	139	31423	226	802	170
120606 4	miasto.....	512	5	9969	1947	x	x
120606 5	obszar wiejski.....	13392	134	21454	160	x	x
120610 3	Skąła.....	7483	75	9604	128	1793	864
120610 4	miasto.....	297	3	3701	1246	x	x
120610 5	obszar wiejski.....	7186	72	5903	82	x	x
120611 3	Skawina.....	9984	100	41430	415	1396	115
120611 4	miasto.....	2050	21	23731	1158	x	x
120611 5	obszar wiejski.....	7934	79	17699	223	x	x
120612 3	Słomniki.....	11298	113	13579	120	1165	547
120612 4	miasto.....	343	3	4331	1263	x	x
120612 5	obszar wiejski.....	10955	110	9248	84	x	x

a Uzdrowisko. c Przejście graniczne.

TABL. 26. POWIERZCHNIA, LUDNOŚĆ ORAZ LOKATY WEDŁUG GMIN (cd.)

Identyfikator terytorialny	WYSZCZEGÓLNIENIE	Powierzchnia		Ludność		Lokata według	
		w ha	w km ²	ogółem	na 1 km ²	powierzchni w ha	liczby ludności
WOJ. MAŁOPOLSKIE (cd.)							
Powiat krakowski (dok.)							
gminy miejsko-wiejskie (dok.)							
120614 3	Świątniki Górne.....	2035	20	8596	422	2233	1013
120614 4	miasto.....	444	4	2107	475	x	x
120614 5	obszar wiejski.....	1591	16	6489	408	x	x
Powiat limanowski (12 gmin)							
gminy miejskie							
120701 1	Limanowa.....	1870	19	14624	782	2247	502
120702 1	Mszana Dolna.....	2710	27	7498	277	2184	1180
gminy wiejskie							
120703 2	Dobra.....	10991	110	9328	85	1233	899
120704 2	Jodłownik.....	7219	72	8059	112	1824	1087
120705 2	Kamienica.....	9518	95	7239	76	1470	1227
120706 2	Laskowa.....	7248	72	7380	102	1821	1197
120707 2	Limanowa.....	15223	152	22756	149	657	266
120708 2	Łukowica.....	6965	70	9284	133	1861	906
120709 2	Mszana Dolna.....	17002	170	16429	97	524	426
120710 2	Niedźwiedz.....	7422	74	6755	91	1798	1326
120711 2	Słopnice.....	5685	57	5914	104	1979	1517
120712 2	Tymbark.....	3270	33	6242	191	2147	1446
Powiat miechowski (7 gmin)							
gminy wiejskie							
120801 2	Charsznica.....	7845	78	7827	100	1734	1131
120802 2	Gołcza.....	9002	90	6275	70	1537	1435
120803 2	Kozłów.....	8575	86	5028	59	1609	1742
120804 2	Książ Wielki.....	13783	138	5564	40	814	1596
120806 2	Raławice.....	5911	59	2536 ↓	43	1958	2264
120807 2	Słaboszów.....	7677	77	3849	50	1756	2050
gmina miejsko-wiejska							
120805 3	Miechów.....	14836	148	19848	134	693	323
120805 4	miasto.....	1549	15	11776	760	x	x
120805 5	obszar wiejski.....	13287	133	8072	61	x	x
Powiat myślenicki (9 gmin)							
gminy wiejskie							
120902 2	Lubień.....	7510	75	9259	123	1784	910
120904 2	Pcim.....	8896	89	10282	116	1549	794
120905 2	Raciechowice.....	6115	61	5947	97	1944	1511
120906 2	Siepraw.....	3185	32	7785	244	2155	1133
120908 2	Tokarnia.....	6863	69	8052	117	1875	1089
120909 2	Wiśniowa.....	6710	67	6816	102	1893	1309
gminy miejsko-wiejskie							
120901 3	Dobczyce.....	6639	66	13901	209	1903	527
120901 4	miasto.....	1297	13	6036	465	x	x
120901 5	obszar wiejski.....	5342	53	7865	147	x	x
120903 3	Myślenice.....	15352	154	40696	265	649	122
120903 4	miasto.....	3022	30	18109	599	x	x
120903 5	obszar wiejski.....	12330	124	22587	183	x	x
120907 3	Sułkowice.....	6038	60	13746	228	1951	537
120907 4	miasto.....	1646	16	6304	383	x	x
120907 5	obszar wiejski.....	4392	44	7442	169	x	x

TABL. 26. POWIERZCHNIA, LUDNOŚĆ ORAZ LOKATY WEDŁUG GMIN (cd.)

Identyfikator terytorialny	WYSZCZEGÓLNIENIE	Powierzchnia		Ludność		Lokata według	
		w ha	w km ²	ogółem	na 1 km ²	powierzchni w ha	liczby ludności
WOJ. MAŁOPOLSKIE (cd.)							
Powiat nowosądecki (16 gmin)							
gmina miejska							
121001 1	Grybów.....	1695 ↓	17	6054	357	2259	1487
gminy wiejskie							
121002 2	Chełmiec.....	11197	112	24344	217	1182	232
121003 2	Gródek nad Dunajcem.....	8819	88	8876	101	1564	972
121004 2	Grybów.....	15315	153	22411	146	650	273
121005 2	Kamionka Wielka.....	6498	65	9136	141	1911	933
121006 2	Korzenna.....	10695	107	13355	125	1280	562
121008 2	Łabowa.....	11915	119	5157	43	1072	1697
121009 2	Łącko.....	13295	133	14783	111	878	495
121010 2	Łososina Dolna.....	8476	85	9756	115	1629	848
121012 2	Nawojowa.....	5021	50	7578	151	2020	1160
121014 2	Podegrodzie.....	6473	65	11553	178	1914	684
121015 2	Rytko.....	4190	42	3626	87	2078	2096
gminy miejsko-wiejskie							
121007 3	Krynica-Zdrój.....	14513	145	16881	116	734	407
121007 4	miasto (a).....	3968	40	11304	285	x	x
121007 5	obszar wiejski.....	10545	105	5577	53	x	x
121011 3	Muszyna.....	14144	141	11245	80	769	714
121011 4	miasto (ac).....	2443	24	4982	204	x	x
121011 5	obszar wiejski (a).....	11701	117	6263	54	x	x
121013 3	Piwniczna-Zdrój.....	12646	126	10314	82	974	791
121013 4	miasto (ac).....	3830	38	5708	149	x	x
121013 5	obszar wiejski.....	8816	88	4606	52	x	x
121016 3	Stary Sącz.....	10088	101	22210	220	1378	277
121016 4	miasto.....	1500	15	9024	602	x	x
121016 5	obszar wiejski.....	8588	86	13186	154	x	x
Powiat nowotarski (14 gmin)							
gminy miejskie							
121101 1	Nowy Targ.....	5107	51	33460	655	2016	159
121102 1	Szczawnica (ac).....	8790	88	7344	84	1570	1204
gminy wiejskie							
121103 2	Czarny Dunajec (c).....	21735	217	21141	97	266	298
121104 2	Czorsztyn.....	6216	62	7190	116	1937	1240
121105 2	Jabłonka (c).....	21272	213	16879	79	282	408
121106 2	Krościenko nad Dunajcem.....	5712	57	6463	113	1974	1395
121107 2	Lipnica Wielka.....	6736	67	5582	83	1891	1592
121108 2	Łapsze Niżne (c).....	12579	126	8764	70	979	987
121109 2	Nowy Targ.....	20767	208	22017	106	306	281
121110 2	Ochotnica Dolna.....	14120	141	7903	56	774	1114
121111 2	Raba Wyżna.....	8903	89	13518	152	1548	549
121113 2	Spytkowice.....	3218	32	3980	124	2152	2016
121114 2	Szaflary.....	5427	54	10145	187	1998	809
gmina miejsko-wiejska							
121112 3	Rabka-Zdrój.....	6916	69	17201	249	1870	397
121112 4	miasto (a).....	3631	36	13057	360	x	x
121112 5	obszar wiejski.....	3285	33	4144	126	x	x

a Uzdrawisko. c Przejście graniczne.

TABL. 26. POWIERZCHNIA, LUDNOŚĆ ORAZ LOKATY WEDŁUG GMIN (cd.)

Identyfikator terytorialny	WYSZCZEGÓLNIENIE	Powierzchnia		Ludność		Lokata według	
		w ha	w km ²	ogółem	na 1 km ²	powierzchni w ha	liczby ludności
WOJ. MAŁOPOLSKIE (cd.)							
Powiat olkuski (6 gmin)							
gmina miejska							
121201 1	Bukowno.....	6459	65	10723	166	1915	757
gminy wiejskie							
121203 2	Bolesław.....	4071	41	7845	193	2087	1126
121204 2	Klucze.....	11950	120	14926	125	1066	490
121206 2	Trzyciąż.....	9573	96	7153	75	1460	1245
gminy miejsko-wiejskie							
121205 3	Olkusz.....	15080	150	50314	334	673	89
121205 4	miasto.....	2565	26	37616	1467	x	x
121205 5	obszar wiejski.....	12515	124	12698	101	x	x
121207 3	Wolbrom.....	14678	146	23441	160	711	249
121207 4	miasto.....	1012	10	9061	895	x	x
121207 5	obszar wiejski.....	13666	136	14380	105	x	x
Powiat oświęcimski (9 gmin)							
gmina miejska							
121301 1	Oświęcim.....	3000	30	41134	1371	2167	118
gminy wiejskie							
121305 2	Osiek.....	4076	41	7856	193	2086	1123
121306 2	Oświęcim.....	7484	75	16642	222	1792	416
121307 2	Polanka Wielka.....	2389	24	4108	172	2204	1977
121308 2	Przeciszów.....	3546	35	6678	188	2124	1342
gminy miejsko-wiejskie							
121302 3	Brzeszcze.....	4560	46	21584	473	2059	291
121302 4	miasto.....	1904	19	11818	621	x	x
121302 5	obszar wiejski.....	2656	27	9766	368	x	x
121303 3	Chełmek.....	2732	27	12854	470	2182	593
121303 4	miasto.....	827	8	9091	1099	x	x
121303 5	obszar wiejski.....	1905	19	3763	198	x	x
121304 3	Kęty.....	7608	76	33578	441	1767	156
121304 4	miasto.....	2305	23	19266	836	x	x
121304 5	obszar wiejski.....	5303	53	14312	270	x	x
121309 3	Zator.....	5163	52	9041	175	2009	949
121309 4	miasto.....	1152	12	3733	324	x	x
121309 5	obszar wiejski.....	4011	40	5308	132	x	x
Powiat proszowicki (6 gmin)							
gminy wiejskie							
121401 2	Koniusza.....	8852	89	8673	98	1560	1001
121402 2	Koszyce.....	6606	66	5667	86	1905	1567
121403 2	Nowe Brzesko.....	5442	54	5778	106	1997	1537
121404 2	Pałacznica.....	4788	48	3741	78	2040	2069
121406 2	Radziemice.....	5797	58	3440	59	1962	2136
gmina miejsko-wiejska							
121405 3	Proszowice.....	10002	100	16198	162	1392	433
121405 4	miasto.....	733	7	6213	848	x	x
121405 5	obszar wiejski.....	9269	93	9985	108	x	x

TABL. 26. POWIERZCHNIA, LUDNOŚĆ ORAZ LOKATY WEDŁUG GMIN (cd.)

Identyfikator terytorialny	WYSZCZEGÓLNIENIE	Powierzchnia		Ludność		Lokata według	
		w ha	w km ²	ogółem	na 1 km ²	powierzchni w ha	liczby ludności
WOJ. MAŁOPOLSKIE (cd.)							
Powiat suski (9 gmin)							
gminy miejskie							
121501 1	Jordanów.....	2103	21	5132	244	2226	1710
121502 1	Sucha Beskidzka.....	2765	28	9737	352	2179	850
gminy wiejskie							
121503 2	Budzów.....	7356	74	8296	113	1807	1056
121504 2	Bystra-Sidzina.....	8052	81	6385	79	1705	1412
121505 2	Jordanów.....	9245	92	10508	114	1511	776
121507 2	Stryszawa.....	11381	114	11712	103	1149	670
121508 2	Zawoja.....	12878	128	8837	69	938	976
121509 2	Zembrzyce.....	3920	39	5527	141	2096	1606
gmina miejsko-wiejska							
121506 3	Maków Podhalański.....	10871	109	15882	146	1252	450
121506 4	miasto.....	2012	20	5742	285	x	x
121506 5	obszar wiejski.....	8859	89	10140	114	x	x
Powiat tarnowski (16 gmin)							
gminy wiejskie							
121602 2	Gromnik.....	6973	70	8344	120	1858	1049
121603 2	Lisia Góra.....	10432	104	13653	131	1319	542
121604 2	Pleśna.....	8306	83	11504	139	1663	689
121605 2	Radłów.....	8619	86	9743	113	1596	849
121607 2	Rzepiennik Strzyżewski.....	7071	71	6840	97	1850	1305
121608 2	Skrzyszów.....	8602	86	12990	151	1600	584
121616 2	Szerzyny.....	8200	82	8232	100	1683	1068
121609 2	Tarnów.....	8272	83	22945	277	1671	263
121611 2	Wierzchosławice.....	7515	75	10666	142	1782	763
121612 2	Wietrzychowice.....	4840	48	4205	87	2035	1954
121613 2	Wojnicz.....	7931	79	13042	164	1721	582
gminy miejsko-wiejskie							
121601 3	Ciężkowice.....	10338	103	11032	107	1337	734
121601 4	miasto.....	999	10	2387	239	x	x
121601 5	obszar wiejski.....	9339	93	8645	93	x	x
121606 3	Ryglice.....	11711	117	11442	98	1101	693
121606 4	miasto.....	2515	25	2790	111	x	x
121606 5	obszar wiejski.....	9196	92	8652	94	x	x
121610 3	Tuchów.....	9986	100	17623	176	1394	386
121610 4	miasto.....	1810	18	6484	358	x	x
121610 5	obszar wiejski.....	8176	82	11139	136	x	x
121614 3	Zakliczyn.....	12206	122	12230	100	1032	645
121614 4	miasto.....	402	4	1546	385	x	x
121614 5	obszar wiejski.....	11804	118	10684	91	x	x
121615 3	Żabno.....	10156	102	18908	186	1366	348
121615 4	miasto.....	1113	11	4279	384	x	x
121615 5	obszar wiejski.....	9043	91	14629	162	x	x
Powiat tatrzański (5 gmin)							
gmina miejska							
121701 1	Zakopane.....	8426	84	27610	328	1640	195

TABL. 26. POWIERZCHNIA, LUDNOŚĆ ORAZ LOKATY WEDŁUG GMIN (cd.)

Identyfikator terytorialny	WYSZCZEGÓLNIENIE	Powierzchnia		Ludność		Lokata według	
		w ha	w km ²	ogółem	na 1 km ²	powierzchni w ha	liczby ludności
WOJ. MAŁOPOLSKIE (dok.)							
Powiat tatrzański (dok.)							
gminy wiejskie							
121702 2	Biały Dunajec.....	3523	35	6784	193	2126	1320
121703 2	Bukowina Tatrzańska (c).....	13186	132	12361	94	892	634
121704 2	Kościelisko.....	13668	137	8031	59	824	1093
121705 2	Poronin.....	8362	84	10675	128	1653	761
Powiat wadowicki (10 gmin)							
gminy wiejskie							
121802 2	Brzeźnica.....	6846	68	10188	149	1878	805
121804 2	Lanckorona.....	4043	40	5821	144	2091	1530
121805 2	Mucharz.....	3731	37	3859	103	2112	2047
121806 2	Spytkowice.....	4699	47	9368	199	2047	895
121807 2	Stryszów.....	4590	46	6721	146	2056	1334
121808 2	Tomice.....	4153	42	7203	173	2080	1235
121810 2	Wieprz.....	7442	74	11498	155	1796	690
gminy miejsko-wiejskie							
121801 3	Andrychów.....	10040	101	42922	428	1385	114
121801 4	miasto.....	1033	10	21733	2104	x	x
121801 5	obszar wiejski.....	9007	91	21189	235	x	x
121803 3	Kalwaria Zebrzydowska.....	7526	75	19166	255	1781	341
121803 4	miasto.....	550	5	4475	814	x	x
121803 5	obszar wiejski.....	6976	70	14691	211	x	x
121809 3	Wadowice.....	11283	114	37455	332	1167	144
121809 4	miasto.....	1054	11	19200	1822	x	x
121809 5	obszar wiejski.....	10229	103	18255	178	x	x
Powiat wielicki (5 gmin)							
gminy wiejskie							
121901 2	Biskupice.....	4114	41	8633	210	2083	1007
121902 2	Gdów.....	10871	109	16253	150	1252	428
121903 2	Kłaj.....	6498	65	9816	151	1911	841
gminy miejsko-wiejskie							
121904 3	Niepołomice.....	9627	96	22094	230	1447	280
121904 4	miasto.....	2740	27	8477	309	x	x
121904 5	obszar wiejski.....	6887	69	13617	198	x	x
121905 3	Wieliczka.....	9968	100	47992	481	1400	100
121905 4	miasto (a).....	1341	13	19128	1426	x	x
121905 5	obszar wiejski.....	8627	87	28864	335	x	x
Miasta na prawach powiatu (3)							
126101 1	Kraków (ab).....	32680 ↑	327	756629 ↑	2315	72	3
126201 1	Nowy Sącz.....	5758	58	84729	1472	1966	45
126301 1	Tarnów.....	7238	72	117560	1624	1823	35
WOJ. MAZOWIECKIE							
Powiat białobrzezki (6 gmin)							
gminy wiejskie							
140102 2	Promna.....	12026	120	5619	47	1056	1582
140103 2	Radzanów.....	8252	83	3882	47	1673	2042
140104 2	Stara Błotnica.....	9605	96	5256	55	1452	1671
140105 2	Stromiec.....	15674	156	5641	36	623	1575

a Uzdrowisko. b Port. c Przejście graniczne.

TABL. 26. POWIERZCHNIA, LUDNOŚĆ ORAZ LOKATY WEDŁUG GMIN (cd.)

Identyfikator terytorialny	WYSZCZEGÓLNIENIE	Powierzchnia		Ludność		Lokata według	
		w ha	w km ²	ogółem	na 1 km ²	powierzchni w ha	liczby ludności
WOJ. MAZOWIECKIE (cd.)							
Powiat białobrzegi (dok.)							
gminy miejsko-wiejskie							
140101 3	Białobrzegi.....	7774	78	10261	132	1743	799
140101 4	miasto.....	751	8	7287	970	x	x
140101 5	obszar wiejski.....	7023	70	2974	42	x	x
140106 3	Wyśmierzyce.....	10561	106	2896	27	1300	2222
140106 4	miasto.....	1684	17	892	53	x	x
140106 5	obszar wiejski.....	8877	89	2004	23	x	x
Powiat ciechanowski (9 gmin)							
gmina miejska							
140201 1	Ciechanów.....	3262	33	45947	1409	2149	104
gminy wiejskie							
140202 2	Ciechanów.....	14054	141	5937	42	786	1513
140204 2	Gołymin-Osrodek.....	11071	111	4022	36	1213	2004
140205 2	Grudusk.....	9674	97	3893	40	1438	2037
140206 2	Ojrzeń.....	12024	120	4405	37	1057	1915
140207 2	Opinogóra Górna.....	13920	139	5990	43	800	1500
140208 2	Regimin.....	11118	111	4955	45	1200	1760
140209 2	Sońsk.....	15472	154	8056	52	637	1088
gmina miejsko-wiejska							
140203 3	Głinojeck.....	15385	154	7948	52	644	1104
140203 4	miasto.....	737	7	3058	415	x	x
140203 5	obszar wiejski.....	14648	147	4890	33	x	x
Powiat garwoliński (14 gmin)							
gminy miejskie							
140301 1	Garwolin.....	2207	22	16067	728	2216	440
140302 1	Łaskarzew.....	1535	15	4916	320	2273	1770
gminy wiejskie							
140303 2	Borowie.....	8022	80	5156	64	1709	1698
140304 2	Garwolin.....	13557	136	11881	88	840	662
140305 2	Górzno.....	9120	91	6137	67	1523	1468
140306 2	Łaskarzew.....	8762	88	5519	63	1575	1608
140307 2	Maciejowice.....	17356	175	7308	42	498	1212
140308 2	Miastków Kościelny.....	8528	85	5046	59	1618	1734
140309 2	Parysów.....	6417	64	4082	64	1921	1985
140311 2	Sobolew.....	9478	95	8333	88	1477	1052
140312 2	Trojanów.....	15135	151	7760	51	665	1137
140313 2	Wilga.....	11879	119	5278	44	1078	1665
gminy miejsko-wiejskie							
140310 3	Pilawa.....	7709	77	10408	135	1754	781
140310 4	miasto.....	662	7	4136	625	x	x
140310 5	obszar wiejski.....	7047	70	6272	89	x	x
140314 3	Żelechów.....	8748	87	8419	96	1578	1032
140314 4	miasto.....	1213	12	4017	331	x	x
140314 5	obszar wiejski.....	7535	75	4402	58	x	x
Powiat gostyniński (5 gmin)							
gmina miejska							
140401 1	Gostynin.....	3240	32	19149	591	2151	343

TABL. 26. POWIERZCHNIA, LUDNOŚĆ ORAZ LOKATY WEDŁUG GMIN (cd.)

Identyfikator terytorialny	WYSZCZEGÓLNIENIE	Powierzchnia		Ludność		Lokata według	
		w ha	w km ²	ogółem	na 1 km ²	powierzchni w ha	liczby ludności
WOJ. MAZOWIECKIE (cd.)							
Powiat gostyniński (dok.)							
gminy wiejskie							
140402 2	Gostynin.....	27037	271	12265	45	135	640
140403 2	Pacyna.....	9029	90	3975	44	1532	2018
140404 2	Sanniki.....	9459	95	6557	69	1480	1369
140405 2	Szczawin Kościelny.....	12716	127	5195	41	962	1691
Powiat grodziski (6 gmin)							
gminy miejskie							
140501 1	Milanówek.....	1344	13	15572	1159	2294	464
140502 1	Podkowa Leśna.....	1013	10	3797	375	2317	2061
gminy wiejskie							
140503 2	Baranów.....	7534	75	4882	65	1778	1782
140505 2	Jaktorów.....	5530	55	9998	181	1989	820
140506 2	Żabia Wola.....	10280	103	6293	61	1346	1431
gmina miejsko-wiejska							
140504 3	Grodzisk Mazowiecki.....	10996	111	37091	337	1231	145
140504 4	miasto.....	1319	13	26874	2037	x	x
140504 5	obszar wiejski.....	9677	98	10217	106	x	x
Powiat grójecki (10 gmin)							
gminy wiejskie							
140601 2	Belsk Duży.....	10751	108	6801	63	1269	1314
140602 2	Błędów.....	13405	134	7925	59	860	1108
140603 2	Chynów.....	13499	135	9414	70	846	889
140604 2	Goszczyn.....	5750	57	2942	51	1967	2214
140606 2	Jasieniec.....	10824	108	5363	50	1261	1646
140609 2	Pniewy.....	10230	102	4588	45	1354	1870
gminy miejsko-wiejskie							
140605 3	Grójec.....	12135	121	23054	190	1043	258
140605 4	miasto.....	857	9	14926	1742	x	x
140605 5	obszar wiejski.....	11278	112	8128	72	x	x
140607 3	Mogielnica.....	14099	141	9175	65	782	924
140607 4	miasto.....	1298	13	2476	191	x	x
140607 5	obszar wiejski.....	12801	128	6699	52	x	x
140608 3	Nowe Miasto nad Pilicą.....	15852	159	8308	52	613	1055
140608 4	miasto.....	1070	11	3847	360	x	x
140608 5	obszar wiejski.....	14782	148	4461	30	x	x
140611 3	Warka.....	20227	203	18936	94	335	347
140611 4	miasto.....	2596	26	11047	426	x	x
140611 5	obszar wiejski.....	17631	177	7889	45	x	x
Powiat kozienicki (7 gmin)							
gminy wiejskie							
140701 2	Garbatka-Letnisko.....	7383	74	5351	72	1803	1647
140702 2	Głowaczów.....	18561	186	7331	39	423	1206
140703 2	Gniewoszów.....	8410	84	4175	50	1646	1962
140704 2	Grabów nad Pilicą.....	12472	125	3691	30	993	2078
140706 2	Magnuszew.....	14138	141	6616	47	770	1355
140707 2	Sieciechów.....	6207	62	4268	69	1940	1940
gmina miejsko-wiejska							
140705 3	Kozienice.....	24448	244	30336	124	191	176
140705 4	miasto.....	1045	10	18602	1780	x	x
140705 5	obszar wiejski.....	23403	234	11734	50	x	x

TABL. 26. POWIERZCHNIA, LUDNOŚĆ ORAZ LOKATY WEDŁUG GMIN (cd.)

Identyfikator terytorialny	WYSZCZEGÓLNIENIE	Powierzchnia		Ludność		Lokata według	
		w ha	w km ²	ogółem	na 1 km ²	powierzchni w ha	liczby ludności
WOJ. MAZOWIECKIE (cd.)							
Powiat legionowski (5 gmin)							
gmina miejska							
140801 1	Legionowo.....	1354	14	50570	3735	2292	88
gminy wiejskie							
140802 2	Jabłonna.....	6480	65	12805	198	1913	596
140803 2	Nieporęt.....	10012	100	12800	128	1391	598
140805 2	Wieliszew.....	10160	102	8409	83	1365	1035
gmina miejsko-wiejska							
140804 3	Serock.....	10942	108	11158	102	1241	722
140804 4	miasto.....	1256	12	3681	293	x	x
140804 5	obszar wiejski.....	9686	96	7477	77	x	x
Powiat lipski (6 gmin)							
gminy wiejskie							
140901 2	Chotcza.....	8982	90	2604	29	1540	2260
140902 2	Ciepielów.....	13477	135	5798	43	851	1534
140904 2	Rzeczniów.....	10343	103	4757	46	1336	1815
140905 2	Sienno.....	14712	147	6417	44	707	1401
140906 2	Solec nad Wisłą.....	12983	130	5671	44	921	1566
gmina miejsko-wiejska							
140903 3	Lipsko.....	13525	135	11562	85	842	682
140903 4	miasto.....	1570	16	5842	372	x	x
140903 5	obszar wiejski.....	11955	119	5720	48	x	x
Powiat łosicki (6 gmin)							
gminy wiejskie							
141001 2	Huszlew.....	11771	118	2996	25	1090	2207
141003 2	Olszanka.....	8761	88	3219	37	1576	2171
141004 2	Platerów.....	12949	129	5175	40	925	1694
141005 2	Sarnaki.....	19749	197	5253	27	363	1672
141006 2	Stara Kornica.....	11884	119	4951	42	1077	1763
gmina miejsko-wiejska							
141002 3	Łosice.....	12135	121	11262	93	1043	711
141002 4	miasto.....	2374	24	7245	305	x	x
141002 5	obszar wiejski.....	9761	97	4017	41	x	x
Powiat makowski (10 gmin)							
gmina miejska							
141101 1	Maków Mazowiecki.....	1028	10	9850	958	2315	836
gminy wiejskie							
141102 2	Czerwonka.....	11044	110	2658	24	1221	2251
141103 2	Karniewo.....	12906	129	5459	42	933	1624
141104 2	Krasnosielc.....	16718	168	6532	39	545	1372
141105 2	Młynarze.....	7486	75	1759	23	1791	2294
141106 2	Płoniawy-Bramura.....	13485	135	5880	44	850	1525
141108 2	Rzewnie.....	11175	112	2722	24	1189	2241
141109 2	Sypniewo.....	12840	128	3534	28	947	2113
141110 2	Szelków.....	11321	113	3695	33	1162	2076
gmina miejsko-wiejska							
141107 3	Różan.....	8458	85	4439	52	1633	1906
141107 4	miasto.....	666	7	2664	400	x	x
141107 5	obszar wiejski.....	7792	78	1775	23	x	x

TABL. 26. POWIERZCHNIA, LUDNOŚĆ ORAZ LOKATY WEDŁUG GMIN (cd.)

Identyfikator terytorialny	WYSZCZEGÓLNIENIE	Powierzchnia		Ludność		Lokata według	
		w ha	w km ²	ogółem	na 1 km ²	powierzchni w ha	liczby ludności
WOJ. MAZOWIECKIE (cd.)							
Powiat miński (13 gmin)							
gminy miejskie							
141201 1	Mińsk Mazowiecki.....	1318	13	37476	2843	2298	143
141215 1	Sulejówek.....	1931	19	18547	960	2242	358
gminy wiejskie							
141204 2	Cegłów.....	9563	96	6401	67	1462	1408
141205 2	Dębe Wielkie.....	7772	78	8230	106	1745	1069
141206 2	Dobre.....	12486	125	5961	48	988	1507
141208 2	Jakubów.....	8698	87	4950	57	1584	1764
141210 2	Latowicz.....	11403	114	5590	49	1146	1589
141211 2	Mińsk Mazowiecki.....	11176	112	12856	115	1188	592
141212 2	Mrozy.....	14492	145	8695	60	738	995
141213 2	Siennica.....	11087	111	6925	62	1208	1292
141214 2	Stanisławów.....	10697	107	6253	58	1279	1441
gminy miejsko-wiejskie							
141207 3	Halinów.....	6309	63	12464	198	1927	626
141207 4	miasto.....	284	3	3338	1175	x	x
141207 5	obszar wiejski.....	6025	60	9126	151	x	x
141209 3	Kałużyn.....	9441	94	6199	66	1484	1456
141209 4	miasto.....	1230	12	2888	235	x	x
141209 5	obszar wiejski.....	8211	82	3311	40	x	x
Powiat mławski (10 gmin)							
gmina miejska							
141301 1	Mława.....	3480	35	29761	855	2129	181
gminy wiejskie							
141302 2	Dzierzgowo.....	15063	151	3410	23	675	2142
141303 2	Lipowiec Kościelny.....	11447	114	5132	45	1140	1710
141304 2	Radzanów.....	9886	99	3631	37	1413	2095
141305 2	Strzegowo.....	21420	215	7935	37	275	1105
141306 2	Stupsk.....	11800	118	5056	43	1084	1730
141307 2	Szreńsk.....	10938	109	4568	42	1242	1875
141308 2	Szydłowo.....	12250	122	4564	37	1020	1878
141309 2	Wieczfnia Kościelna.....	11973	120	4205	35	1064	1954
141310 2	Wiśniewo.....	9928	99	5270	53	1405	1667
Powiat nowodworski (6 gmin)							
gmina miejska							
141401 1	Nowy Dwór Mazowiecki.....	2823	28	27538	975	2174	197
gminy wiejskie							
141402 2	Czosnów.....	12845	128	8687	68	946	998
141403 2	Leoncin.....	15798	158	5082	32	619	1722
141405 2	Pomiechówek.....	10266	103	8818	86	1349	980
gminy miejsko-wiejskie							
141404 3	Nasielsk.....	20577	206	19263	94	317	340
141404 4	miasto.....	1257	13	7368	586	x	x
141404 5	obszar wiejski.....	19320	193	11895	62	x	x
141406 3	Zakroczym.....	7170	72	6285	88	1835	1434
141406 4	miasto.....	1997	20	3369	169	x	x
141406 5	obszar wiejski.....	5173	52	2916	56	x	x

TABL. 26. POWIERZCHNIA, LUDNOŚĆ ORAZ LOKATY WEDŁUG GMIN (cd.)

Identyfikator terytorialny	WYSZCZEGÓLNIENIE	Powierzchnia		Ludność		Lokata według	
		w ha	w km ²	ogółem	na 1 km ²	powierzchni w ha	liczby ludności
WOJ. MAZOWIECKIE (cd.)							
Powiat ostrołęcki (11 gmin)							
gminy wiejskie							
141501 2	Baranowo.....	19758	198	6744	34	361	1328
141502 2	Czarnia.....	9253	93	2620	28	1509	2258
141503 2	Czerwin.....	17024	170	5276	31	518	1666
141504 2	Goworowo.....	21910	219	8760	40	261	988
141505 2	Kadzidło.....	25888	258	11033	43	158	733
141506 2	Lelis.....	19640	196	8346	42	371	1048
141507 2	Łyse.....	24675	247	7925	32	187	1108
141509 2	Olszewo-Borki.....	19693	197	9436	48	369	886
141510 2	Rzekuń.....	13602	136	9049	67	832	948
141511 2	Troszyn.....	15631	156	4899	31	626	1776
gmina miejsko-wiejska							
141508 3	Myszyniec.....	22813	228	10196	45	233	804
141508 4	miasto.....	1074	11	3011	280	x	x
141508 5	obszar wiejski.....	21739	217	7185	33	x	x
Powiat ostrowski (11 gmin)							
gmina miejska							
141601 1	Ostrów Mazowiecka.....	2227	22	22552	1013	2213	271
gminy wiejskie							
141602 2	Andrzejewo.....	11875	119	4482	38	1079	1897
141603 2	Boguty-Pianki.....	8909	89	2915	33	1547	2219
141605 2	Małkinia Górna.....	13851	138	12238	88	806	644
141606 2	Nur.....	9601	96	3221	34	1453	2169
141607 2	Ostrów Mazowiecka.....	27872	278	12690	46	130	608
141608 2	Stary Lubotyń.....	10960	110	4011	37	1240	2009
141609 2	Szulborze Wielkie.....	4671	47	1848	40	2050	2293
141610 2	Wąsowo.....	11950	120	4599	38	1066	1865
141611 2	Zaręby Kościelne.....	8873	89	3844	43	1555	2051
gmina miejsko-wiejska							
141604 3	Brok.....	10989	110	2851	26	1234	2228
141604 4	miasto.....	2833	28	1868	66	x	x
141604 5	obszar wiejski.....	8156	82	983	12	x	x
Powiat otwocki (8 gmin)							
gminy miejskie							
141701 1	Józefów.....	2391	24	18157	759	2203	370
141702 1	Otwock.....	4731	47	42976	908	2043	113
gminy wiejskie							
141703 2	Celestynów.....	8892	89	11004	124	1550	735
141705 2	Koźbiel.....	10705	108	7989	75	1278	1099
141706 2	Osieck.....	6818	68	3458	51	1880	2133
141707 2	Sobienie-Jeziory.....	9768	98	6224	64	1429	1451
141708 2	Wiązowna.....	10212	102	9793	96	1358	844
gmina miejsko-wiejska							
141704 3	Karczew.....	8150	81	15967	196	1692	445
141704 4	miasto.....	2812	28	10435	371	x	x
141704 5	obszar wiejski.....	5338	53	5532	104	x	x

TABL. 26. POWIERZCHNIA, LUDNOŚĆ ORAZ LOKATY WEDŁUG GMIN (cd.)

Identyfikator terytorialny	WYSZCZEGÓLNIENIE	Powierzchnia		Ludność		Lokata według	
		w ha	w km ²	ogółem	na 1 km ²	powierzchni w ha	liczby ludności
WOJ. MAZOWIECKIE (cd.)							
Powiat piaseczyński (6 gmin)							
gminy wiejskie							
141803 2	Lesznówola.....	6930	69	15715	227	1867	455
141805 2	Prażmów.....	8647	86	8440	98	1591	1028
gminy miejsko-wiejskie							
141801 3	Góra Kalwaria.....	14412	145	24003	167	744	240
141801 4	miasto.....	1367	14	11132	814	x	x
141801 5	obszar wiejski.....	13045	131	12871	99	x	x
141802 3	Konstancin-Jeziorna.....	7858	79	23176	295	1731	255
141802 4	miasto (a).....	1774	18	16575	934	x	x
141802 5	obszar wiejski.....	6084	61	6601	108	x	x
141804 3	Piaseczno.....	12826	128	61525	480	949	71
141804 4	miasto.....	1622	16	36835	2271	x	x
141804 5	obszar wiejski.....	11204	112	24690	220	x	x
141806 3	Tarczyn.....	11427	114	10485	92	1143	777
141806 4	miasto.....	523	5	3887	743	x	x
141806 5	obszar wiejski.....	10904	109	6598	61	x	x
Powiat płocki (15 gmin)							
gminy wiejskie							
141901 2	Bielsk.....	12517	125	8922	71	985	967
141902 2	Bodzanów.....	13635	136	8388	62	827	1041
141903 2	Brudzeń Duży.....	15950	159	7759	49	606	1138
141904 2	Bulkowo.....	11693	117	5937	51	1104	1513
141907 2	Łąck.....	9399	94	4918	52	1490	1769
141908 2	Mała Wieś.....	10873	109	6364	59	1251	1418
141909 2	Nowy Duninów.....	14623	146	3863	26	719	2046
141910 2	Radzanowo.....	10445	104	7253	69	1317	1224
141911 2	Słubice.....	9582	96	4587	48	1456	1871
141912 2	Słupno.....	7493	75	5293	71	1790	1661
141913 2	Stara Biała.....	11112	111	9967	90	1202	827
141914 2	Staroźreby.....	13766	138	7585	55	817	1159
gminy miejsko-wiejskie							
141905 3	Drobin.....	14350	143	8593	60	751	1015
141905 4	miasto.....	965	10	3005	311	x	x
141905 5	obszar wiejski.....	13385	133	5588	42	x	x
141906 3	Gąbin.....	14621	146	10840	74	720	745
141906 4	miasto.....	2795	28	4131	148	x	x
141906 5	obszar wiejski.....	11826	118	6709	57	x	x
141915 3	Wyszogród.....	9565	96	6011	63	1461	1496
141915 4	miasto.....	1296	13	2770	214	x	x
141915 5	obszar wiejski.....	8269	83	3241	39	x	x
Powiat płoński (12 gmin)							
gminy miejskie							
142001 1	Płońsk.....	1160	12	22258	1919	2304	275
142002 1	Raciąż.....	840	8	4757	566	2325	1815
gminy wiejskie							
142003 2	Baboszewo.....	16223	163	8019	49	580	1096
142004 2	Czerwińsk nad Wisłą.....	14411	144	7827	54	745	1131

a Uzdrowisko.

TABL. 26. POWIERZCHNIA, LUDNOŚĆ ORAZ LOKATY WEDŁUG GMIN (cd.)

Identyfikator terytorialny	WYSZCZEGÓLNIENIE	Powierzchnia		Ludność		Lokata według	
		w ha	w km ²	ogółem	na 1 km ²	powierzchni w ha	liczby ludności
WOJ. MAZOWIECKIE (cd.)							
Powiat płoński (dok.)							
gminy wiejskie (dok.)							
142005 2	Dzierżążnia.....	10248	102	3905	38	1353	2034
142006 2	Joniec.....	7315	73	2623	36	1815	2257
142007 2	Naruszewo.....	15950	159	6586	41	606	1364
142008 2	Nowe Miasto.....	11785	118	4734	40	1088	1820
142009 2	Płońsk.....	12691	127	7108	56	968	1254
142010 2	Raciąż.....	24290	244	8562	35	197	1019
142011 2	Sochocin.....	12219	122	5730	47	1028	1548
142012 2	Załużki.....	10848	108	5451	50	1255	1626
Powiat przuszkowski (6 gmin)							
gminy miejskie							
142101 1	Piastów.....	576 ↓	6	23331	4051	2332	250
142102 1	Pruszków.....	1919	19	55244	2879	2243	84
gminy wiejskie							
142104 2	Michałowice.....	3473	35	15369	443	2130	473
142105 2	Nadarzyn.....	7345	73	10254	140	1810	800
142106 2	Raszyn.....	4391	44	19720	449	2067	330
gmina miejsko-wiejska							
142103 3	Brwinów.....	6926	69	21401	309	1868	296
142103 4	miasto.....	1010	10	11889	1177	x	x
142103 5	obszar wiejski.....	5916	59	9512	161	x	x
Powiat przasnyski (7 gmin)							
gmina miejska							
142201 1	Przasnysz.....	2516	25	17080	679	2197	403
gminy wiejskie							
142203 2	Czernice Borowe.....	12017	120	4050	34	1058	1993
142204 2	Jednorozec.....	23220	232	7221	31	222	1232
142205 2	Krasne.....	10135	101	3858	38	1368	2048
142206 2	Krzynowłoga Mała.....	18475	185	3553	19	429	2109
142207 2	Przasnysz.....	18413	184	7188	39	434	1241
gmina miejsko-wiejska							
142202 3	Chorzela.....	37080	372	10136	27	38	810
142202 4	miasto.....	1751	18	2780	159	x	x
142202 5	obszar wiejski.....	35329	354	7356	21	x	x
Powiat przysuski (8 gmin)							
gminy wiejskie							
142301 2	Borkowice.....	8580	86	4640	54	1607	1848
142302 2	Gielniów.....	7922	79	4837	61	1723	1793
142303 2	Klwów.....	8693	87	3476	40	1585	2129
142304 2	Odrzywoł.....	9912	99	4223	43	1408	1949
142305 2	Potworów.....	8170	82	4292	53	1688	1935
142307 2	Rusinów.....	8276	83	4456	54	1669	1901
142308 2	Wieniawa.....	10397	104	5527	53	1323	1606
gmina miejsko-wiejska							
142306 3	Przysucha.....	18186	181	12476	69	442	622
142306 4	miasto.....	702	7	6272	893	x	x
142306 5	obszar wiejski.....	17484	174	6204	35	x	x

TABL. 26. POWIERZCHNIA, LUDNOŚĆ ORAZ LOKATY WEDŁUG GMIN (cd.)

Identyfikator terytorialny	WYSZCZEGÓLNIENIE	Powierzchnia		Ludność		Lokata według	
		w ha	w km ²	ogółem	na 1 km ²	powierzchni w ha	liczby ludności
WOJ. MAZOWIECKIE (cd.)							
Powiat pułtuski (7 gmin)							
gminy wiejskie							
142401 2	Gzy.....	10446	104	4078	39	1316	1986
142402 2	Obryte.....	13976	141	4843	35	795	1790
142403 2	Pokrzywnica.....	12142	121	4668	38	1042	1839
142405 2	Świercze.....	9337	93	4769	51	1499	1809
142406 2	Winnica.....	11504	115	4136	36	1129	1969
142407 2	Zatory.....	12091	121	4772	39	1049	1806
gmina miejsko-wiejska							
142404 3	Pułtusk.....	13380	134	23781	178	868	244
142404 4	miasto.....	2298	23	19226	837	x	x
142404 5	obszar wiejski.....	11082	111	4555	41	x	x
Powiat radomski (13 gmin)							
gmina miejska							
142501 1	Pionki.....	1841	18	19899	1081	2249	322
gminy wiejskie							
142502 2	Gózd.....	7795	78	8028	103	1739	1094
142504 2	Jastrzębia.....	8976	90	6407	71	1541	1406
142505 2	Jedlińsk.....	13872	139	13309	96	803	567
142506 2	Jedlnia-Letnisko.....	6558	66	11410	174	1908	695
142507 2	Kowala.....	7470	75	10571	142	1794	772
142508 2	Pionki.....	22972	230	9830	43	228	838
142509 2	Przytyk.....	13437	134	7049	52	855	1264
142511 2	Wierzbica.....	9410	94	10084	107	1488	815
142512 2	Wolanów.....	8290	83	8255	100	1665	1064
142513 2	Zakrzew.....	9630	96	11068	115	1446	726
gminy miejsko-wiejskie							
142503 3	Iłża.....	25601	256	15684	61	165	457
142503 4	miasto.....	1583	16	5185	328	x	x
142503 5	obszar wiejski.....	24018	240	10499	44	x	x
142510 3	Skaryszew.....	17125	171	13288	78	511	569
142510 4	miasto.....	2749	27	3963	144	x	x
142510 5	obszar wiejski.....	14376	144	9325	65	x	x
Powiat siedlecki (13 gmin)							
gminy wiejskie							
142601 2	Domanice.....	4695	47	2704	58	2048	2246
142602 2	Korczew.....	10505	105	3025	29	1306	2202
142603 2	Kotuń.....	15047	150	8439	56	678	1029
142604 2	Mokobody.....	11930	119	5305	44	1071	1658
142606 2	Paprotnia.....	8147	81	2804	34	1693	2231
142607 2	Przesmyki.....	11715	117	3711	32	1100	2075
142608 2	Siedlce.....	14133	141	15796	112	772	452
142609 2	Skórzec.....	11904	119	7135	60	1074	1248
142610 2	Suchożebry.....	10051	101	4588	46	1384	1870
142611 2	Wiśniew.....	12601	126	5909	47	978	1519
142612 2	Wodynie.....	11541	115	4789	41	1126	1802
142613 2	Zbuczyn.....	21075	212	10057	48	291	817
gmina miejsko-wiejska							
142605 3	Mordy.....	17010	171	6310	37	522	1425
142605 4	miasto.....	454	5	1839	405	x	x
142605 5	obszar wiejski.....	16556	166	4471	27	x	x

TABL. 26. POWIERZCHNIA, LUDNOŚĆ ORAZ LOKATY WEDŁUG GMIN (cd.)

Identyfikator terytorialny	WYSZCZEGÓLNIENIE	Powierzchnia		Ludność		Lokata według	
		w ha	w km ²	ogółem	na 1 km ²	powierzchni w ha	liczby ludności
WOJ. MAZOWIECKIE (cd.)							
Powiat sierpecki (7 gmin)							
gmina miejska							
142701 1	Sierpc.....	1860	19	18790	1010	2248	350
gminy wiejskie							
142702 2	Gozdowo.....	12632	126	6059	48	976	1486
142703 2	Mochowo.....	14372	144	6252	44	749	1442
142704 2	Rościszewo.....	11481	115	4246	37	1132	1946
142705 2	Sierpc.....	15007	150	7191	48	681	1239
142706 2	Szczutowo.....	11270	113	4425	39	1169	1911
142707 2	Zawidz.....	18582	185	7009	38	420	1272
Powiat sochaczewski (8 gmin)							
gmina miejska							
142801 1	Sochaczew.....	2618	26	38066	1454	2189	139
gminy wiejskie							
142802 2	Brochów.....	11982	120	4250	35	1061	1943
142803 2	Ików.....	12912	129	6366	49	932	1417
142804 2	Młodzieszyn.....	11749	117	5544	47	1092	1601
142805 2	Nowa Sucha.....	9015	90	5959	66	1535	1508
142806 2	Rybno.....	7277	73	3492	48	1818	2124
142807 2	Sochaczew.....	9138	91	8710	95	1522	992
142808 2	Teresin.....	8754	88	11060	126	1577	728
Powiat sokołowski (9 gmin)							
gmina miejska							
142901 1	Sokołów Podlaski.....	1751	18	18422	1052	2254	362
gminy wiejskie							
142902 2	Bielany.....	11009	110	3879	35	1229	2043
142903 2	Ceranów.....	11104	111	2473	22	1204	2267
142904 2	Jabłonna Lacka.....	14927	149	5096	34	684	1718
142906 2	Repki.....	16845	168	5855	35	534	1527
142907 2	Sabnie.....	10798	108	3980	37	1263	2016
142908 2	Sokołów Podlaski.....	13661	137	6188	45	825	1461
142909 2	Sterdyń.....	12997	130	4529	35	918	1884
gmina miejsko-wiejska							
142905 3	Kosów Lacki.....	20014	200	6667	33	345	1344
142905 4	miasto.....	1157	12	2133	184	x	x
142905 5	obszar wiejski.....	18857	188	4534	24	x	x
Powiat szydłowiecki (5 gmin)							
gminy wiejskie							
143001 2	Chlewiska.....	12402	124	6227	50	1000	1450
143002 2	Jastrząb.....	5453	55	5086	93	1995	1719
143003 2	Mirów.....	5305	53	3811	72	2004	2057
143004 2	Orońsko.....	8196	82	5724	70	1684	1550
gmina miejsko-wiejska							
143005 3	Szydłowiec.....	13829	138	19353	140	808	337
143005 4	miasto.....	2230	22	12064	541	x	x
143005 5	obszar wiejski.....	11599	116	7289	63	x	x

TABL. 26. POWIERZCHNIA, LUDNOŚĆ ORAZ LOKATY WEDŁUG GMIN (cd.)

Identyfikator terytorialny	WYSZCZEGÓLNIENIE	Powierzchnia		Ludność		Lokata według	
		w ha	w km ²	ogółem	na 1 km ²	powierzchni w ha	liczby ludności
WOJ. MAZOWIECKIE (cd.)							
Powiat warszawski zachodni (7 gmin)							
gminy wiejskie							
143202 2	Izabelin.....	6855	69	9992	146	1877	822
143203 2	Kampinos.....	8504	85	4099	48	1623	1980
143204 2	Leszno.....	12509	124	8721	70	986	990
143207 2	Stare Babice.....	5985	60	15179	254	1956	481
gminy miejsko-wiejskie							
143201 3	Błonie.....	8558	86	19794	231	1613	325
143201 4	miasto.....	909	9	12242	1347	x	x
143201 5	obszar wiejski.....	7649	77	7552	99	x	x
143205 3	Łomianki.....	3883	39	21773	561	2101	287
143205 4	miasto.....	840	8	15602	1857	x	x
143205 5	obszar wiejski.....	3043	31	6171	203	x	x
143206 3	Ożarów Mazowiecki.....	7127	71	20711	291	1839	305
143206 4	miasto.....	571	6	8238	1443	x	x
143206 5	obszar wiejski.....	6556	65	12473	190	x	x
Powiat węgrowski (9 gmin)							
gmina miejska							
143301 1	Węgrów.....	3551	36	12623	355	2123	614
gminy wiejskie							
143302 2	Grębków.....	13077	131	4639	35	907	1849
143303 2	Korytnica.....	18032	180	6767	38	452	1325
143304 2	Liw.....	16947	169	7694	45	530	1144
143306 2	Miedzna.....	11600	116	4123	36	1120	1973
143307 2	Sadowne.....	14476	145	6306	44	740	1426
143308 2	Stoczek.....	14456	145	5297	37	742	1659
143309 2	Wierzbnio.....	10321	103	3130	30	1339	2183
gmina miejsko-wiejska							
143305 3	Łochów.....	19770	197	17450	88	359	391
143305 4	miasto.....	1340	13	6424	479	x	x
143305 5	obszar wiejski.....	18430	184	11026	60	x	x
Powiat wołomiński (12 gmin)							
gminy miejskie							
143401 1	Kobyłka.....	1964	20	17786	906	2239	380
143402 1	Marki.....	2615	26	22995	879	2190	261
143403 1	Ząbki.....	1100	11	23974	2179	2309	241
143404 1	Zielonka.....	7948	79	17192	216	1718	400
gminy wiejskie							
143405 2	Dąbrówka.....	10922	109	6872	63	1245	1300
143406 2	Jadów.....	11658	117	7734	66	1109	1141
143407 2	Klembów.....	8570	86	8864	103	1611	973
143408 2	Poświętne.....	10395	104	5853	56	1324	1528
143410 2	Strachówka.....	10717	107	3056	29	1275	2197
gminy miejsko-wiejskie							
143409 3	Radzimin.....	12987	129	19013	146	920	346
143409 4	miasto.....	2339	23	7826	335	x	x
143409 5	obszar wiejski.....	10648	106	11187	105	x	x

TABL. 26. POWIERZCHNIA, LUDNOŚĆ ORAZ LOKATY WEDŁUG GMIN (cd.)

Identyfikator terytorialny	WYSZCZEGÓLNIENIE	Powierzchnia		Ludność		Lokata według	
		w ha	w km ²	ogółem	na 1 km ²	powierzchni w ha	liczby ludności
WOJ. MAZOWIECKIE (cd.)							
Powiat wołomiński (dok.)							
gminy miejsko-wiejskie (dok.)							
143411 3	Tłuszcz.....	10301	103	18451	179	1342	360
143411 4	miasto.....	780	8	7222	926	x	x
143411 5	obszar wiejski.....	9521	95	11229	118	x	x
143412 3	Wołomin.....	6166	62	49432	802	1942	94
143412 4	miasto.....	1724	17	36721	2130	x	x
143412 5	obszar wiejski.....	4442	45	12711	286	x	x
Powiat wyszkowski (6 gmin)							
gminy wiejskie							
143501 2	Brańszczyk.....	16654	167	8402	50	550	1036
143502 2	Długosiodło.....	16760	167	7686	46	543	1146
143503 2	Rząśnik.....	16741	167	6600	39	544	1362
143504 2	Somianka.....	11722	117	5496	47	1099	1613
143506 2	Zabrodzie.....	9202	92	5543	60	1516	1602
gmina miejsko-wiejska							
143505 3	Wyszków.....	16367	164	37807	231	564	142
143505 4	miasto.....	2078	21	26992	1299	x	x
143505 5	obszar wiejski.....	14289	143	10815	76	x	x
Powiat zwoleński (5 gmin)							
gminy wiejskie							
143601 2	Kazanów.....	9492	95	4724	50	1474	1823
143602 2	Policzna.....	11252	113	5916	53	1173	1516
143603 2	Przytyk.....	13156	132	6518	50	896	1377
143604 2	Tczów.....	7215	72	4890	68	1825	1779
gmina miejsko-wiejska							
143605 3	Zwoleń.....	16215	161	15226	94	583	477
143605 4	miasto.....	1592	16	8172	513	x	x
143605 5	obszar wiejski.....	14623	145	7054	48	x	x
Powiat żuromiński (6 gmin)							
gminy wiejskie							
143702 2	Kuczbork-Osada.....	12159	122	5041	41	1036	1736
143703 2	Lubowidz.....	19080	192	7381	39	392	1196
143704 2	Lutocin.....	12644	126	4634	37	975	1851
143705 2	Siemiątkowo.....	11340	113	3578	32	1158	2103
gminy miejsko-wiejskie							
143701 3	Biezuń.....	12146	121	5232	43	1041	1680
143701 4	miasto.....	1207	12	1864	154	x	x
143701 5	obszar wiejski.....	10939	109	3368	31	x	x
143706 3	Żuromin.....	13292	133	14298	108	880	515
143706 4	miasto.....	1111	11	8660	779	x	x
143706 5	obszar wiejski.....	12181	122	5638	46	x	x
Powiat żyrardowski (5 gmin)							
gmina miejska							
143801 1	Żyrardów.....	1435	14	41233	2873	2281	117
gminy wiejskie							
143803 2	Puszcza Mariańska.....	14318	143	8401	59	753	1037
143804 2	Radziejowice.....	7307	73	4564	62	1816	1878
143805 2	Wisikitki.....	15015	150	9315	62	680	901

TABL. 26. POWIERZCHNIA, LUDNOŚĆ ORAZ LOKATY WEDŁUG GMIN (cd.)

Identyfikator terytorialny	WYSZCZEGÓLNIENIE	Powierzchnia		Ludność		Lokata według	
		w ha	w km ²	ogółem	na 1 km ²	powierzchni w ha	liczby ludności
WOJ. MAZOWIECKIE (dok.)							
Powiat żyrardowski (dok.)							
gmina miejsko-wiejska							
143802 3	Mszczonów.....	15188	153	11180	74	658	718
143802 4	miasto.....	856	9	6256	731	x	x
143802 5	obszar wiejski.....	14332	144	4924	34	x	x
Miasta na prawach powiatu (5)							
146101 1	Ostrołęka.....	2817	28	53831	1911	2175	85
146201 1	Płock.....	8804	88	127461	1448	1567	29
146301 1	Radom.....	11180	112	227018	2031	1186	14
146401 1	Siedlce.....	3186	32	77056	2419	2154	49
146501 1	Warszawa.....	51722 ↑	517	1697596 ↑	3282	3	1
dzielnice:							
146502 8	Bemowo (b).....	x	x	106269	x	x	x
146503 8	Białołęka.....	x	x	74639	x	x	x
146504 8	Bielany.....	x	x	135587	x	x	x
146505 8	Mokotów.....	x	x	227521	x	x	x
146506 8	Ochota.....	x	x	91909	x	x	x
146507 8	Praga-Południe.....	x	x	185546	x	x	x
146508 8	Praga-Północ.....	x	x	73557	x	x	x
146509 8	Rembertów.....	x	x	22613	x	x	x
146510 8	Śródmieście.....	x	x	135227	x	x	x
146511 8	Targówek.....	x	x	122504	x	x	x
146512 8	Ursus.....	x	x	46773	x	x	x
146513 8	Ursynów.....	x	x	142856	x	x	x
146514 8	Wawer.....	x	x	65592	x	x	x
146515 8	Wesoła.....	x	x	20289	x	x	x
146516 8	Wilanów.....	x	x	14773	x	x	x
146517 8	Włochy (b).....	x	x	39800	x	x	x
146518 8	Wola.....	x	x	142579	x	x	x
146519 8	Żoliborz.....	x	x	49562	x	x	x
WOJ. OPOLSKIE							
Powiat brzeski (6 gmin)							
gmina miejska							
160101 1	Brzeg.....	1461 ↓	15	38379	2627	2280	137
gminy wiejskie							
160105 2	Lubsza.....	21269	213	8583	40	283	1016
160106 2	Olszanka.....	9274	93	4937	53	1506	1765
160102 2	Skarbimierz.....	11031	110	7230	66	1225	1229
gminy miejsko-wiejskie							
160103 3	Grodków.....	28593	285	19755	69	120	329
160103 4	miasto.....	988	10	8765	887	x	x
160103 5	obszar wiejski.....	27605	275	10990	40	x	x
160104 3	Lewin Brzeski.....	15969	160	13632	85	604	545
160104 4	miasto.....	1164	12	5859	503	x	x
160104 5	obszar wiejski.....	14805	148	7773	53	x	x

b Port.

TABL. 26. POWIERZCHNIA, LUDNOŚĆ ORAZ LOKATY WEDŁUG GMIN (cd.)

Identyfikator terytorialny	WYSZCZEGÓLNIENIE	Powierzchnia		Ludność		Lokata według	
		w ha	w km ²	ogółem	na 1 km ²	powierzchni w ha	liczby ludności
WOJ. OPOLSKIE (cd.)							
Powiat głubczycki (4 gminy)							
gmina wiejska							
160202 2	Branice.....	12163	122	7762	64	1035	1135
gminy miejsko-wiejskie							
160201 3	Baborów.....	11703	117	6625	57	1102	1352
160201 4	miasto.....	1186	12	3191	269	x	x
160201 5	obszar wiejski.....	10517	105	3434	33	x	x
160203 3	Głubczyce.....	29434 ↑	294	24286	83	103	235
160203 4	miasto.....	1254	13	13473	1074	x	x
160203 5	obszar wiejski (c).....	28180	281	10813	38	x	x
160204 3	Kietrz.....	13963	140	11866	85	797	664
160204 4	miasto.....	1874	19	6387	341	x	x
160204 5	obszar wiejski.....	12089	121	5479	45	x	x
Powiat kędzierzyńsko-kozielski (6 gmin)							
gmina miejska							
160301 1	Kędzierzyn-Koźle.....	12371	124	65791	532	1009	66
gminy wiejskie							
160302 2	Bierawa.....	11856	119	8060	68	1080	1086
160303 2	Cisek.....	7109	71	6808	96	1843	1312
160304 2	Pawłowiczki.....	15353	153	8428	55	648	1031
160305 2	Polska Cerekiew.....	6012	60	4671	78	1953	1838
160306 2	Reńska Wieś.....	9813	98	8692	89	1424	997
Powiat kluczborski (4 gminy)							
gmina wiejska							
160403 2	Lasowice Wielkie.....	21095	211	7208	34	290	1234
gminy miejsko-wiejskie							
160401 3	Byczyna.....	18288	183	9860	54	438	833
160401 4	miasto.....	573	6	3678	642	x	x
160401 5	obszar wiejski.....	17715	177	6182	35	x	x
160402 3	Kluczbork.....	21692	217	38768	179	267	135
160402 4	miasto.....	1235	12	26027	2107	x	x
160402 5	obszar wiejski.....	20457	205	12741	62	x	x
160404 3	Wołczyn.....	24098	241	14511	60	201	505
160404 4	miasto.....	747	7	6169	826	x	x
160404 5	obszar wiejski.....	23351	234	8342	36	x	x
Powiat krapkowicki (5 gmin)							
gminy wiejskie							
160503 2	Strzeleczyki.....	11737	118	7964	68	1094	1102
160504 2	Walce.....	6911	69	5989	87	1872	1501
gminy miejsko-wiejskie							
160501 3	Gogolin.....	10056	101	11901	118	1383	660
160501 4	miasto.....	2035	20	6045	297	x	x
160501 5	obszar wiejski.....	8021	81	5856	73	x	x
160502 3	Krapkowice.....	9731	97	24725	254	1431	225
160502 4	miasto.....	2101	21	18215	867	x	x
160502 5	obszar wiejski.....	7630	76	6510	85	x	x

c Przejście graniczne.

TABL. 26. POWIERZCHNIA, LUDNOŚĆ ORAZ LOKATY WEDŁUG GMIN (cd.)

Identyfikator terytorialny	WYSZCZEGÓLNIENIE	Powierzchnia		Ludność		Lokata według	
		w ha	w km ²	ogółem	na 1 km ²	powierzchni w ha	liczby ludności
WOJ. OPOLSKIE (cd.)							
Powiat krapkowicki (dok.)							
gminy miejsko-wiejskie (dok.)							
160505 3	Zdzieszowice.....	5744	57	17503	305	1969	389
160505 4	miasto.....	1235	12	13373	1083	x	x
160505 5	obszar wiejski.....	4509	45	4130	92	x	x
Powiat namysłowski (5 gmin)							
gminy wiejskie							
160601 2	Domaszowice.....	11404	114	3800	33	1145	2060
160603 2	Pokój.....	13291	133	5560	42	881	1597
160604 2	Świerczów.....	11035	110	3676 ↓	33	1223	2080
160605 2	Wilków.....	10074	101	4689	47	1380	1832
gmina miejsko-wiejska							
160602 3	Namysłów.....	29013	290	26320	91	114	207
160602 4	miasto.....	2261	23	16630	736	x	x
160602 5	obszar wiejski.....	26752	267	9690	36	x	x
Powiat nyski (9 gmin)							
gminy wiejskie							
160702 2	Kamiennik.....	8937	89	3776	42	1543	2064
160704 2	Łambinowice.....	12395	124	8204	66	1002	1072
160708 2	Pakosławice.....	7405	74	3903	53	1801	2035
160709 2	Skoroszyce.....	10386	104	6529	63	1327	1373
gminy miejsko-wiejskie							
160701 3	Głucholazy.....	16807	168	25866	154	537	213
160701 4	miasto (c).....	683	7	14985	2194	x	x
160701 5	obszar wiejski (c).....	16124	161	10881	67	x	x
160703 3	Korfantów.....	17953	180	9816	55	457	841
160703 4	miasto.....	1023	10	1897	185	x	x
160703 5	obszar wiejski.....	16930	170	7919	47	x	x
160705 3	Nysa.....	21766	218	60123	276	263	76
160705 4	miasto.....	2751	28	47545	1728	x	x
160705 5	obszar wiejski.....	19015	190	12578	66	x	x
160706 3	Otmuchów.....	18741	187	14316	76	411	514
160706 4	miasto.....	2782	28	5299	190	x	x
160706 5	obszar wiejski.....	15959	159	9017	57	x	x
160707 3	Paczków.....	7998	80	13797	173	1713	536
160707 4	miasto (c).....	660	7	8185	1240	x	x
160707 5	obszar wiejski.....	7338	73	5612	76	x	x
Powiat oleski (7 gmin)							
gminy wiejskie							
160805 2	Radłów.....	11695	117	4595	39	1103	1868
160806 2	Rudniki.....	10040	100	8570	85	1385	1017
160807 2	Zębowice.....	9576	96	4112	43	1459	1976
gminy miejsko-wiejskie							
160801 3	Dobrodzień.....	16282	163	10716	66	574	758
160801 4	miasto.....	1951	20	4211	216	x	x
160801 5	obszar wiejski.....	14331	143	6505	45	x	x

c Przejście graniczne.

TABL. 26. POWIERZCHNIA, LUDNOŚĆ ORAZ LOKATY WEDŁUG GMIN (cd.)

Identyfikator terytorialny	WYSZCZEGÓLNIENIE	Powierzchnia		Ludność		Lokata według	
		w ha	w km ²	ogółem	na 1 km ²	powierzchni w ha	liczby ludności
WOJ. OPOLSKIE (cd.)							
Powiat oleski (dok.)							
gminy miejsko-wiejskie (dok.)							
160802 3	Gorzów Śląski.....	15369	154	7738	50	646	1140
160802 4	miasto.....	1853	19	2638	142	x	x
160802 5	obszar wiejski.....	13516	135	5100	38	x	x
160803 3	Olesno.....	24074	240	18865	78	202	349
160803 4	miasto.....	1508	15	10131	672	x	x
160803 5	obszar wiejski.....	22566	225	8734	39	x	x
160804 3	Praszka.....	10304	103	13911	135	1341	526
160804 4	miasto.....	936	9	8274	884	x	x
160804 5	obszar wiejski.....	9368	94	5637	60	x	x
Powiat opolski (13 gmin)							
gminy wiejskie							
160901 2	Chrzastowice.....	8235	82	6625	80	1676	1352
160902 2	Dąbrowa.....	13077	131	9561	73	907	872
160903 2	Dobrzeń Wielki.....	9102	91	14084	155	1527	519
160904 2	Komprachcice.....	5591	56	11259	201	1987	712
160905 2	Łubniany.....	12605	126	9130	72	977	935
160906 2	Murów.....	16002	160	5957	37	597	1509
160909 2	Popielów.....	17549	175	8527	49	486	1021
160911 2	Tarnów Opolski.....	8180	82	9993	122	1687	821
160912 2	Tułowice.....	8125	81	5505	68	1697	1610
160913 2	Turawa.....	17209	172	9567	56	505	871
gminy miejsko-wiejskie							
160907 3	Niemodlin.....	18313	183	13829	76	437	533
160907 4	miasto.....	1311	13	6865	524	x	x
160907 5	obszar wiejski.....	17002	170	6964	41	x	x
160908 3	Ozimek.....	12565	126	21075	168	981	299
160908 4	miasto.....	325	3	9994	3075	x	x
160908 5	obszar wiejski.....	12240	123	11081	91	x	x
160910 3	Prószków.....	12105	121	9979	82	1047	825
160910 4	miasto.....	1622	16	2719	168	x	x
160910 5	obszar wiejski.....	10483	105	7260	69	x	x
Powiat prudnicki (4 gminy)							
gmina wiejska							
161003 2	Lubrza.....	8311	83	4473	54	1662	1900
gminy miejsko-wiejskie							
161001 3	Biała.....	19625	197	11670	59	373	674
161001 4	miasto.....	1472	15	2679	182	x	x
161001 5	obszar wiejski.....	18153	182	8991	50	x	x
161002 3	Głogówek.....	16993	170	14432	85	525	511
161002 4	miasto.....	2206	22	5846	265	x	x
161002 5	obszar wiejski.....	14787	148	8586	58	x	x
161004 3	Prudnik.....	12226	122	29624	242	1026	183
161004 4	miasto.....	2050	20	23234	1133	x	x
161004 5	obszar wiejski.....	10176	102	6390	63	x	x
Powiat strzelecki (7 gmin)							
gminy wiejskie							
161101 2	Izbicko.....	8451	85	5606	66	1636	1586
161102 2	Jemielnica.....	11346	113	7606	67	1157	1156

TABL. 26. POWIERZCHNIA, LUDNOŚĆ ORAZ LOKATY WEDŁUG GMIN (cd.)

Identyfikator terytorialny	WYSZCZEGÓLNIENIE	Powierzchnia		Ludność		Lokata według	
		w ha	w km ²	ogółem	na 1 km ²	powierzchni w ha	liczby ludności
WOJ. OPOLSKIE (dok.)							
Powiat strzelecki (dok.)							
gminy miejsko-wiejskie							
161103 3	Kolonowskie.....	8358	84	6233	75	1654	1449
161103 4	miasto.....	5570	56	3437	62	x	x
161103 5	obszar wiejski.....	2788	28	2796	100	x	x
161104 3	Leśnica.....	9475	95	8785	93	1478	984
161104 4	miasto.....	1451	15	2946	203	x	x
161104 5	obszar wiejski.....	8024	80	5839	73	x	x
161105 3	Strzelce Opolskie.....	20253	202	33558	166	334	157
161105 4	miasto.....	2996	30	20095	671	x	x
161105 5	obszar wiejski.....	17257	172	13463	78	x	x
161106 3	Ujazd.....	8331	83	6312	76	1658	1424
161106 4	miasto.....	1476	15	1652	112	x	x
161106 5	obszar wiejski.....	6855	68	4660	68	x	x
161107 3	Zawadzkie.....	8214	82	12933	157	1680	585
161107 4	miasto.....	1646	16	8372	509	x	x
161107 5	obszar wiejski.....	6568	66	4561	69	x	x
Miasto na prawach powiatu (1)							
166101 1	Opole.....	9655	97	128268 ↑	1329	1441	28
WOJ. PODKARPACKIE							
Powiat bieszczadzki (3 gminy)							
gminy wiejskie							
180103 2	Czarna.....	18477	185	2401	13	428	2272
180105 2	Lutowiska.....	47563	476	2202	5	8	2279
gmina miejsko-wiejska							
180108 3	Ustrzyki Dolne.....	47866 ↑	478	17659	37	7	383
180108 4	miasto.....	1679	17	9521	567	x	x
180108 5	obszar wiejski (c).....	46187	461	8138	18	x	x
Powiat brzozowski (6 gmin)							
gminy wiejskie							
180202 2	Domaradz.....	5650	57	6079	108	1982	1482
180203 2	Dydnia.....	13028	129	8238	63	914	1067
180204 2	Haczów.....	7165	72	9079	127	1836	942
180205 2	Jasienica Rosielna.....	5706	57	7351	129	1977	1202
180206 2	Nozdrzec.....	12068	121	8503	70	1051	1022
gmina miejsko-wiejska							
180201 3	Brzozów.....	10307	103	26087	253	1340	210
180201 4	miasto.....	1146	11	7745	676	x	x
180201 5	obszar wiejski.....	9161	92	18342	200	x	x
Powiat dębicki (7 gmin)							
gmina miejska							
180301 1	Dębica.....	3414	34	47090	1379	2136	103
gminy wiejskie							
180302 2	Brzostek.....	12233	122	13056	107	1023	581
180303 2	Czarna.....	14799	148	12482	84	698	620
180304 2	Dębica.....	13787	138	23887	173	813	242

c Przejście graniczne.

TABL. 26. POWIERZCHNIA, LUDNOŚĆ ORAZ LOKATY WEDŁUG GMIN (cd.)

Identyfikator terytorialny	WYSZCZEGÓLNIENIE	Powierzchnia		Ludność		Lokata według	
		w ha	w km ²	ogółem	na 1 km ²	powierzchni w ha	liczby ludności
WOJ. PODKARPACKIE (cd.)							
Powiat dębicki (dok.)							
gminy wiejskie (dok.)							
180305 2	Jodłowa.....	5992	60	5446	91	1955	1627
180307 2	Żyraków.....	11010	110	13315	121	1228	565
gmina miejsko-wiejska							
180306 3	Pilzno.....	16513	165	17280	105	557	393
180306 4	miasto.....	1604	16	4400	274	x	x
180306 5	obszar wiejski.....	14909	149	12880	86	x	x
Powiat jarosławski (11 gmin)							
gminy miejskie							
180401 1	Jarosław.....	3461	35	40677	1175	2133	123
180402 1	Radymno.....	1362	14	5621	413	2290	1581
gminy wiejskie							
180403 2	Chłopice.....	4920	49	5693	116	2029	1559
180404 2	Jarosław.....	11347	113	12645	111	1156	613
180405 2	Laszki.....	13800	138	7007	51	811	1273
180406 2	Pawłosiów.....	4742	47	8169	172	2041	1076
180407 2	Pruchnik.....	7828	78	9583	122	1736	868
180408 2	Radymno (c).....	18219	182	11338	62	441	698
180409 2	Rokietnica.....	5708	57	4439	78	1975	1906
180410 2	Rożwienica.....	7080	71	6391	90	1848	1409
180411 2	Wiązownica.....	24419	245	11034	45	193	732
Powiat jasielski (10 gmin)							
gmina miejska							
180501 1	Jasło.....	3652	37	37811	1035	2116	141
gminy wiejskie							
180502 2	Brzyska.....	4487	45	6235	139	2062	1448
180503 2	Dębowiec.....	8647	86	8375	97	1591	1043
180504 2	Jasło.....	9302	93	15810	170	1503	451
180505 2	Kołaczyce.....	6114	61	8836	145	1945	977
180506 2	Krempna.....	20386	204	1970	10	325	2287
180507 2	Nowy Żmigród.....	10359	104	9354	90	1333	896
180508 2	Osiek Jasielski.....	6040	60	5306	88	1950	1657
180509 2	Skolyszyn.....	7841	78	12466	159	1735	624
180511 2	Tarnowiec.....	6250	63	9147	146	1933	931
Powiat kolbuszowski (6 gmin)							
gminy wiejskie							
180601 2	Cmolas.....	13400	134	7865	59	861	1121
180606 2	Dzikowiec.....	12156	122	6481	53	1039	1391
180603 2	Majdan Królewski.....	15525	155	9636	62	632	861
180604 2	Niwiska.....	9530	95	5789	61	1467	1535
180605 2	Raniżów.....	9667	97	7202	75	1440	1236
gmina miejsko-wiejska							
180602 3	Kolbuszowa.....	17083	171	24464	143	513	228
180602 4	miasto.....	794	8	9179	1156	x	x
180602 5	obszar wiejski.....	16289	163	15285	94	x	x

c Przejście graniczne.

TABL. 26. POWIERZCHNIA, LUDNOŚĆ ORAZ LOKATY WEDŁUG GMIN (cd.)

Identyfikator terytorialny	WYSZCZEGÓLNIENIE	Powierzchnia		Ludność		Lokata według	
		w ha	w km ²	ogółem	na 1 km ²	powierzchni w ha	liczby ludności
WOJ. PODKARPACKIE (cd.)							
Powiat krośnieński (9 gmin)							
gminy wiejskie							
180701 2	Chorkówka.....	7735	77	13160	170	1752	574
180705 2	Korczyna.....	9439	94	10750	114	1486	754
180706 2	Krościenko Wyzne.....	1631	16	5139	315	2264	1707
180707 2	Miejsce Piastowe.....	5132	51	13473	263	2012	552
180709 2	Wojaszówka.....	8205	82	9067	111	1681	945
gminy miejsko-wiejskie							
180702 3	Dukla.....	33377	335	16674	50	63	414
180702 4	miasto.....	548	6	2140	391	x	x
180702 5	obszar wiejski (c).....	32829	329	14534	44	x	x
180703 3	Iwonicz-Zdrój.....	4550	45	10942	240	2060	737
180703 4	miasto (a).....	589	6	1920	326	x	x
180703 5	obszar wiejski.....	3961	39	9022	228	x	x
180704 3	Jedlicze.....	5857	59	15027	257	1960	487
180704 4	miasto.....	1060	11	5612	529	x	x
180704 5	obszar wiejski.....	4797	48	9415	196	x	x
180708 3	Rymanów.....	16663	167	15457	93	549	469
180708 4	miasto.....	1239	12	3575	289	x	x
180708 5	obszar wiejski (a).....	15424	155	11882	77	x	x
Powiat leski (5 gmin)							
gminy wiejskie							
182101 2	Baligród.....	15823	158	3182	20	617	2177
182102 2	Cisna.....	28726	287	1663 ↓	6	119	2296
182104 2	Olszanica.....	9354	94	5072	54	1495	1728
182105 2	Solina (a).....	18452	185	5115	28	432	1716
gmina miejsko-wiejska							
182103 3	Lesko.....	11139	111	11611	104	1198	678
182103 4	miasto.....	1533	15	5875	383	x	x
182103 5	obszar wiejski.....	9606	96	5736	60	x	x
Powiat leżajski (5 gmin)							
gmina miejska							
180801 1	Leżajsk.....	2059	21	14297	694	2231	516
gminy wiejskie							
180802 2	Grodzisko Dolne.....	7859	79	8178	104	1730	1075
180803 2	Kuryłówka.....	14194	142	5679	40	762	1564
180804 2	Leżajsk.....	19941	198	19800	99	350	324
gmina miejsko-wiejska							
180805 3	Nowa Sarzyna.....	14373	144	21322	148	748	297
180805 4	miasto.....	915	9	6366	696	x	x
180805 5	obszar wiejski.....	13458	135	14956	111	x	x
Powiat lubaczowski (8 gmin)							
gmina miejska							
180901 1	Lubaczów.....	2573	26	12387	481	2191	628

a Uzdrowisko. c Przejście graniczne.

TABL. 26. POWIERZCHNIA, LUDNOŚĆ ORAZ LOKATY WEDŁUG GMIN (cd.)

Identyfikator terytorialny	WYSZCZEGÓLNIENIE	Powierzchnia		Ludność		Lokata według	
		w ha	w km ²	ogółem	na 1 km ²	powierzchni w ha	liczby ludności
WOJ. PODKARPACKIE (cd.)							
Powiat lubaczowski (dok.)							
gminy wiejskie							
180903 2	Horyniec-Zdrój (ac).....	20310	203	4912	24	330	1771
180904 2	Lubaczów.....	20272	203	9168	45	333	925
180907 2	Stary Dzików.....	15570	156	4609	30	630	1860
180908 2	Wielkie Oczy.....	14624	146	3928	27	718	2030
gminy miejsko-wiejskie							
180902 3	Cieszanów.....	21944	219	7275	33	260	1218
180902 4	miasto.....	1506	15	1902	126	x	x
180902 5	obszar wiejski.....	20438	204	5373	26	x	x
180905 3	Narol.....	20344	203	8386	41	326	1042
180905 4	miasto.....	1242	12	2121	171	x	x
180905 5	obszar wiejski.....	19102	191	6265	33	x	x
180906 3	Oleszyce.....	15184	152	6560	43	659	1368
180906 4	miasto.....	508	5	3161	622	x	x
180906 5	obszar wiejski.....	14676	147	3399	23	x	x
Powiat łańcucki (7 gmin)							
gmina miejska							
181001 1	Łańcut.....	1942	19	18076	931	2241	373
gminy wiejskie							
181002 2	Białobrzegi.....	5613	56	8065	144	1986	1084
181003 2	Czarna.....	7807	78	10757	138	1737	751
181004 2	Łańcut.....	10630	107	20268	191	1291	315
181005 2	Markowa.....	6874	69	6665	97	1874	1345
181006 2	Rakszawa.....	6646	66	7209	108	1898	1233
181007 2	Żołyńa.....	5672	57	6681	118	1980	1341
Powiat mielecki (10 gmin)							
gmina miejska							
181101 1	Mielec (b).....	4689	47	61241	1306	2049	73
gminy wiejskie							
181102 2	Borowa.....	5533	55	5599	101	1988	1588
181103 2	Czermin.....	8020	80	6736	84	1710	1331
181104 2	Gawłuszowice.....	3401	34	2863	84	2137	2227
181105 2	Mielec.....	12227	122	12084	99	1025	653
181106 2	Padew Narodowa.....	7125	71	5372	75	1840	1643
181107 2	Przeclaw.....	13419	134	10919	81	859	739
181109 2	Tuszów Narodowy.....	8922	89	7514	84	1545	1175
181110 2	Wadowice Górne.....	8690	87	7281	84	1587	1216
gmina miejsko-wiejska							
181108 3	Radomyśl Wielki.....	15977	161	13646	85	601	543
181108 4	miasto.....	879	9	2903	330	x	x
181108 5	obszar wiejski.....	15098	152	10743	71	x	x
Powiat niżański (7 gmin)							
gminy wiejskie							
181201 2	Harasiuki.....	16818	169	6377	38	536	1414
181202 2	Jarocin.....	9079	91	5334	59	1528	1650

a Uzdrawisko. b Port. c Przejście graniczne.

TABL. 26. POWIERZCHNIA, LUDNOŚĆ ORAZ LOKATY WEDŁUG GMIN (cd.)

Identyfikator terytorialny	WYSZCZEGÓLNIENIE	Powierzchnia		Ludność		Lokata według	
		w ha	w km ²	ogółem	na 1 km ²	powierzchni w ha	liczby ludności
WOJ. PODKARPACKIE (cd.)							
Powiat niżański (dok.)							
gminy wiejskie (dok.)							
181203 2	Jeżowe.....	12393	124	9858	80	1003	834
181204 2	Krzeszów.....	6232	62	4247	68	1936	1945
gminy miejsko-wiejskie							
181205 3	Nisko.....	14237	142	22514	158	758	272
181205 4	miasto.....	6096	61	15633	256	x	x
181205 5	obszar wiejski.....	8141	81	6881	85	x	x
181206 3	Rudnik nad Sanem.....	7869	79	10122	129	1728	811
181206 4	miasto.....	3660	37	6740	184	x	x
181206 5	obszar wiejski.....	4209	42	3382	80	x	x
181207 3	Ulanów.....	11937	119	8613	72	1070	1009
181207 4	miasto.....	820	8	1493	182	x	x
181207 5	obszar wiejski.....	11117	111	7120	64	x	x
Powiat przemyski (10 gmin)							
gminy wiejskie							
181301 2	Bircza.....	25406	254	6632	26	172	1351
181302 2	Dubiecko.....	15425	154	9626	62	640	863
181303 2	Fredropol.....	15961	160	5404	34	605	1637
181304 2	Krasiczyn.....	12677	127	4778	38	972	1804
181305 2	Krzywca.....	9495	95	5044	53	1473	1735
181306 2	Medyka (c).....	6062	61	5885	97	1948	1523
181307 2	Orły.....	7047	70	8349	118	1852	1047
181308 2	Przemysł.....	10842	108	8993	83	1257	957
181309 2	Stubno.....	8870	89	3986	45	1556	2014
181310 2	Żurawica.....	9579	96	12193	127	1458	647
Powiat przeworski (9 gmin)							
gmina miejska							
181401 1	Przeworsk.....	2213	22	15746	712	2215	453
gminy wiejskie							
181402 2	Adamówka.....	13430	134	4208	31	857	1952
181403 2	Gać.....	3596	36	4584	127	2119	1872
181404 2	Jawornik Polski.....	6293	63	4837	77	1930	1793
181406 2	Przeworsk.....	9079	91	14452	159	1528	508
181408 2	Tryńcza.....	7006	70	8169	117	1856	1076
181409 2	Zarzeczce.....	4919	49	7179	146	2030	1242
gminy miejsko-wiejskie							
181405 3	Kańczuga.....	10501	105	12743	121	1307	604
181405 4	miasto.....	760	8	3230	425	x	x
181405 5	obszar wiejski.....	9741	97	9513	98	x	x
181407 3	Sieniawa.....	12692	127	6799	54	967	1315
181407 4	miasto.....	674	7	2067	307	x	x
181407 5	obszar wiejski.....	12018	120	4732	39	x	x

c Przejście graniczne.

TABL. 26. POWIERZCHNIA, LUDNOŚĆ ORAZ LOKATY WEDŁUG GMIN (cd.)

Identyfikator terytorialny	WYSZCZEGÓLNIENIE	Powierzchnia		Ludność		Lokata według	
		w ha	w km ²	ogółem	na 1 km ²	powierzchni w ha	liczby ludności
WOJ. PODKARPACKIE (cd.)							
Powiat ropczycko-sędziszowski (5 gmin)							
gminy wiejskie							
181501 2	Iwierzycze.....	6552	66	7361	112	1909	1200
181502 2	Ostrów.....	9619	96	6815	71	1448	1310
181505 2	Wielopole Skrzyńskie.....	9348	93	8413	90	1496	1033
gminy miejsko-wiejskie							
181503 3	Ropczyce.....	13908	139	25997	187	801	212
181503 4	miasto.....	4710	47	15070	320	x	x
181503 5	obszar wiejski.....	9198	92	10927	119	x	x
181504 3	Sędziszów Małopolski.....	15405	154	22632	147	643	270
181504 4	miasto.....	996	10	7121	715	x	x
181504 5	obszar wiejski.....	14409	144	15511	108	x	x
Powiat rzeszowski (14 gmin)							
gmina miejska							
181601 1	Dynów.....	2455	25	6063	247	2201	1484
gminy wiejskie							
181603 2	Boguchwała.....	9615	96	20905	217	1449	301
181604 2	Chmielnik.....	5292	53	6389	121	2005	1411
181605 2	Dynów.....	11911	119	7318	61	1073	1209
181607 2	Hyzne.....	5126	51	6796	133	2013	1317
181608 2	Kamień.....	7363	74	6870	93	1805	1301
181609 2	Krasne.....	3910	39	9690	248	2098	857
181610 2	Lubenia.....	5491	55	6415	117	1993	1402
181612 2	Świlcza.....	12849	128	18773	146	944	352
181613 2	Trzebownisko.....	9028	90	18719	207	1533	353
gminy miejsko-wiejskie							
181602 3	Błazowa.....	11260	113	10639	94	1171	765
181602 4	miasto.....	423	4	2113	500	x	x
181602 5	obszar wiejski.....	10837	109	8526	79	x	x
181606 3	Głogów Małopolski.....	14594	146	18086	124	725	372
181606 4	miasto.....	1373	14	5081	370	x	x
181606 5	obszar wiejski.....	13221	132	13005	98	x	x
181611 3	Sokołów Małopolski.....	13419	134	16481	123	859	425
181611 4	miasto.....	1554	16	3999	257	x	x
181611 5	obszar wiejski.....	11865	118	12482	105	x	x
181614 3	Tyczyn.....	8259	83	16100	195	1672	439
181614 4	miasto.....	967	10	3290	340	x	x
181614 5	obszar wiejski.....	7292	73	12810	176	x	x
Powiat sanocki (8 gmin)							
gmina miejska							
181701 1	Sanok.....	3808	38	39552	1039	2104	132
gminy wiejskie							
181702 2	Besko.....	2747	27	4251	155	2180	1942
181703 2	Bukowsko.....	13693	137	5203	38	822	1689
181704 2	Komańcza (c).....	45493	456	5118	11	11	1714
181705 2	Sanok.....	23171	232	16754	72	225	411
181706 2	Tyrawa Wołoska.....	6924	69	1935	28	1869	2288
181708 2	Zarszyn.....	10540	105	9221	87	1304	916

c Przejście graniczne.

TABL. 26. POWIERZCHNIA, LUDNOŚĆ ORAZ LOKATY WEDŁUG GMIN (cd.)

Identyfikator terytorialny	WYSZCZEGÓLNIENIE	Powierzchnia		Ludność		Lokata według	
		w ha	w km ²	ogółem	na 1 km ²	powierzchni w ha	liczby ludności
WOJ. PODKARPACKIE (dok.)							
Powiat sanocki (dok.)							
gmina miejsko-wiejska							
181707 3	Zagórz.....	15989	160	12699	79	600	607
181707 4	miasto.....	2230	22	4985	224	x	x
181707 5	obszar wiejski.....	13759	138	7714	56	x	x
Powiat stalowowski (6 gmin)							
gmina miejska							
181801 1	Stalowa Wola.....	8252	83	66097	801	1673	65
gminy wiejskie							
181802 2	Bojanów.....	17934	179	7192	40	459	1238
181803 2	Pysznica.....	14669	147	9461	64	712	882
181804 2	Radomyśl nad Sanem.....	13390	134	7482	56	865	1183
181805 2	Zaklików.....	20213	202	8553	42	336	1020
181806 2	Zaleszany.....	8717	87	10625	122	1583	767
Powiat strzyżowski (5 gmin)							
gminy wiejskie							
181901 2	Czudec.....	8474	85	11572	137	1630	680
181902 2	Frysztak.....	9063	91	10633	117	1530	766
181903 2	Niebylec.....	10444	104	10603	102	1318	769
181905 2	Wiśniowa.....	8338	83	8489	102	1656	1023
gmina miejsko-wiejska							
181904 3	Strzyżów.....	14033	141	20681	147	788	306
181904 4	miasto.....	1389	14	8699	626	x	x
181904 5	obszar wiejski.....	12644	127	11982	95	x	x
Powiat tarnobrzeski (4 gminy)							
gminy wiejskie							
182002 2	Gorzyce.....	6915	69	13641	197	1871	544
182003 2	Grębów.....	18720	187	9696	52	413	855
gminy miejsko-wiejskie							
182001 3	Baranów Sandomierski.....	12157	122	11991	99	1038	656
182001 4	miasto.....	915	9	1451	159	x	x
182001 5	obszar wiejski.....	11242	113	10540	94	x	x
182004 3	Nowa Dęba.....	14342	143	18462	129	752	359
182004 4	miasto.....	1670	17	11432	685	x	x
182004 5	obszar wiejski.....	12672	126	7030	55	x	x
Miasta na prawach powiatu (4)							
186101 1	Krosno.....	4350	43	47817	1099	2070	101
186201 1	Przemyśl (c).....	4376	44	66909	1529	2068	62
186301 1	Rzeszów (b).....	6805	68	163069 ↑	2396	1882	23
186401 1	Tarnobrzeg.....	8539	85	50115	587	1615	90
WOJ. PODLASKIE							
Powiat augustowski (7 gmin)							
gmina miejska							
200101 1	Augustów (a).....	8090	81	29971	370	1700	179

a Uzdrawisko. b Port. c Przejście graniczne.

TABL. 26. POWIERZCHNIA, LUDNOŚĆ ORAZ LOKATY WEDŁUG GMIN (cd.)

Identyfikator terytorialny	WYSZCZEGÓLNIENIE	Powierzchnia		Ludność		Lokata według	
		w ha	w km ²	ogółem	na 1 km ²	powierzchni w ha	liczby ludności
WOJ. PODLASKIE (cd.)							
Powiat augustowski (dok.)							
gminy wiejskie							
200102 2	Augustów.....	26661	267	6687	25	141	1340
200103 2	Bargłów Kościelny.....	18781	188	5789	31	408	1535
200105 2	Nowinka.....	20408	204	2795	14	324	2233
200106 2	Płaska.....	37267	372	2573	7	35	2262
200107 2	Sztabin.....	36311	363	5482	15	41	1617
gmina miejsko-wiejska							
200104 3	Lipsk.....	18421	184	5698	31	433	1558
200104 4	miasto.....	498	5	2500	502	x	x
200104 5	obszar wiejski.....	17923	179	3198	18	x	x
Powiat białostocki (15 gmin)							
gminy wiejskie							
200203 2	Dobrzyniewo Duże.....	16113	161	7893	49	590	1116
200204 2	Gródek (c).....	42969	429	5773	13	17	1539
200205 2	Juchnowiec Kościelny.....	17177	172	13292	77	506	568
200207 2	Michałowó.....	41002	409	7292	18	23	1215
200208 2	Poświętne.....	11458	115	3771	33	1138	2065
200211 2	Turośń Kościelna.....	13988	140	5330	38	792	1652
200215 2	Zawady.....	11214	112	3021	27	1178	2203
gminy miejsko-wiejskie							
200201 3	Choroszcz.....	16379	164	12880	79	563	590
200201 4	miasto.....	1679	17	5424	323	x	x
200201 5	obszar wiejski.....	14700	147	7456	51	x	x
200202 3	Czarna Białostocka.....	20636	206	11696	57	313	671
200202 4	miasto.....	1428	14	9611	673	x	x
200202 5	obszar wiejski.....	19208	192	2085	11	x	x
200206 3	Łapy.....	12767	128	23184	182	957	254
200206 4	miasto.....	1194	12	16611	1391	x	x
200206 5	obszar wiejski.....	11573	116	6573	57	x	x
200209 3	Supraśl.....	18854	189	12671	67	404	610
200209 4	miasto (a).....	569	6	4554	800	x	x
200209 5	obszar wiejski.....	18285	183	8117	44	x	x
200210 3	Suraż.....	7661	77	2039	27	1759	2285
200210 4	miasto.....	3386	34	980	29	x	x
200210 5	obszar wiejski.....	4275	43	1059	25	x	x
200212 3	Tykocin.....	20738	207	6490	31	309	1388
200212 4	miasto.....	2897	29	1906	66	x	x
200212 5	obszar wiejski.....	17841	178	4584	26	x	x
200213 3	Wasilków.....	12712	127	12679	100	964	609
200213 4	miasto.....	2826	28	8872	314	x	x
200213 5	obszar wiejski.....	9886	99	3807	39	x	x
200214 3	Zabłudów.....	33976	339	8890	26	58	971
200214 4	miasto.....	1430	14	2396	168	x	x
200214 5	obszar wiejski.....	32546	325	6494	20	x	x

a Uzdrawisko. c Przejście graniczne.

TABL. 26. POWIERZCHNIA, LUDNOŚĆ ORAZ LOKATY WEDŁUG GMIN (cd.)

Identyfikator terytorialny	WYSZCZEGÓLNIENIE	Powierzchnia		Ludność		Lokata według	
		w ha	w km ²	ogółem	na 1 km ²	powierzchni w ha	liczby ludności
WOJ. PODLASKIE (cd.)							
Powiat bielski (8 gmin)							
gminy miejskie							
200301 1	Bielsk Podlaski.....	2696	27	26893	998	2186	201
200302 1	Brańsk.....	3243	32	3800	117	2150	2060
gminy wiejskie							
200303 2	Bielsk Podlaski.....	42999 ↑	431	7446	17	16	1187
200304 2	Boćki.....	23189	232	5029	22	223	1741
200305 2	Brańsk.....	22743	227	6515	29	235	1379
200306 2	Orla.....	15990	160	3363	21	599	2151
200307 2	Rudka.....	7029	70	2224	32	1855	2276
200308 2	Wyszki.....	20620	206	5003	24	315	1747
Powiat grajewski (6 gmin)							
gmina miejska							
200401 1	Grajewo.....	1893	19	22718	1200	2245	267
gminy wiejskie							
200402 2	Grajewo.....	30823	308	6146	20	91	1465
200403 2	Radziłów.....	19957	200	5134	26	349	1709
200406 2	Wąsosz.....	11806	118	4006	34	1083	2011
gminy miejsko-wiejskie							
200404 3	Rajgród.....	20726	207	5557	27	310	1598
200404 4	miasto.....	3528	35	1677	48	x	x
200404 5	obszar wiejski.....	17198	172	3880	23	x	x
200405 3	Szczuczyn.....	11560	116	6700	58	1125	1337
200405 4	miasto.....	1323	13	3576	270	x	x
200405 5	obszar wiejski.....	10237	103	3124	31	x	x
Powiat hajnowski (9 gmin)							
gmina miejska							
200501 1	Hajnówka.....	2129	21	22159	1041	2223	279
gminy wiejskie							
200502 2	Białowieża.....	20314	203	2707	13	328	2245
200503 2	Czeremcha (c).....	9682	97	3672	38	1436	2081
200504 2	Czyże.....	13453	135	2547	19	854	2263
200505 2	Dubicze Cerkiewne.....	15144	151	1895 ↓	13	664	2289
200506 2	Hajnówka.....	29293	293	4329	15	109	1925
200508 2	Narew.....	24151	242	4188	17	200	1956
200509 2	Narewka (c).....	33898	339	4033	12	59	2000
gmina miejsko-wiejska							
200507 3	Kleszczele.....	14289	143	2905	20	755	2220
200507 4	miasto.....	4671	47	1438	31	x	x
200507 5	obszar wiejski.....	9618	96	1467	15	x	x
Powiat kolneński (6 gmin)							
gmina miejska							
200601 1	Kolno.....	2507	25	10772	430	2198	750
gminy wiejskie							
200602 2	Grabowo.....	12859	129	3643	28	941	2092
200603 2	Kolno.....	28230	281	8824	31	126	979
200604 2	Mały Płock.....	13982	140	5034	36	794	1739
200606 2	Turośl.....	19879	199	4934	25	353	1767

c Przejście graniczne.

TABL. 26. POWIERZCHNIA, LUDNOŚĆ ORAZ LOKATY WEDŁUG GMIN (cd.)

Identyfikator terytorialny	WYSZCZEGÓLNIENIE	Powierzchnia		Ludność		Lokata według	
		w ha	w km ²	ogółem	na 1 km ²	powierzchni w ha	liczby ludności
WOJ. PODLASKIE (cd.)							
Powiat kolneński (dok.)							
gmina miejsko-wiejska							
200605 3	Stawiski.....	16554	166	6602	40	555	1361
200605 4	miasto.....	1324	13	2455	185	x	x
200605 5	obszar wiejski.....	15230	153	4147	27	x	x
Powiat łomżyński (9 gmin)							
gminy wiejskie							
200702 2	Łomża.....	20695	207	9818	47	311	840
200703 2	Miastkowo.....	11485	115	4335	38	1131	1924
200705 2	Piątnica.....	21904	220	10640	49	262	764
200706 2	Przytuły.....	7114	71	2183	31	1842	2280
200707 2	Śniadowo.....	16298	163	5679	35	573	1564
200708 2	Wizna.....	13338	133	4328	32	871	1926
200709 2	Zbójna.....	18579	186	4349	23	421	1920
gminy miejsko-wiejskie							
200701 3	Jedwabne.....	15920	159	5572	35	608	1594
200701 4	miasto.....	1147	11	1908	166	x	x
200701 5	obszar wiejski.....	14773	148	3664	25	x	x
200704 3	Nowogród.....	10122	101	3976	39	1371	2017
200704 4	miasto.....	2055	21	2014	98	x	x
200704 5	obszar wiejski.....	8067	80	1962	24	x	x
Powiat moniecki (7 gmin)							
gminy wiejskie							
200802 2	Jasionówka.....	9678	97	2992	31	1437	2209
200803 2	Jaświły.....	17549	175	5461	31	486	1623
200805 2	Krypno.....	11231	112	4130	37	1174	1970
200807 2	Trzcianne.....	33187	332	4715	14	66	1826
gminy miejsko-wiejskie							
200801 3	Goniądz.....	37658	377	5217	14	32	1683
200801 4	miasto.....	428	4	1903	445	x	x
200801 5	obszar wiejski.....	37230	373	3314	9	x	x
200804 3	Knyszyn.....	12721	127	4954	39	961	1761
200804 4	miasto.....	2368	24	2851	120	x	x
200804 5	obszar wiejski.....	10353	103	2103	20	x	x
200806 3	Mońki.....	16155	162	15642	97	586	458
200806 4	miasto.....	766	8	10461	1366	x	x
200806 5	obszar wiejski.....	15389	154	5181	34	x	x
Powiat sejneński (5 gmin)							
gmina miejska							
200901 1	Sejny.....	449 ↓	4	5971	1330	2337	1505
gminy wiejskie							
200902 2	Giby.....	32323	323	2993	9	75	2208
200903 2	Krasnopol.....	17152	172	3939	23	509	2027
200904 2	Puńsk (c).....	13859	139	4437	32	805	1907
200905 2	Sejny (c).....	21740	217	4112	19	265	1976

c Przejście graniczne.

TABL. 26. POWIERZCHNIA, LUDNOŚĆ ORAZ LOKATY WEDŁUG GMIN (cd.)

Identyfikator terytorialny	WYSZCZEGÓLNIENIE	Powierzchnia		Ludność		Lokata według	
		w ha	w km ²	ogółem	na 1 km ²	powierzchni w ha	liczby ludności
WOJ. PODLASKIE (cd.)							
Powiat siemiatycki (9 gmin)							
gmina miejska							
201001 1	Siemiatycze.....	3625	36	15178	419	2117	482
gminy wiejskie							
201003 2	Dziadkowice.....	11611	116	3070	26	1117	2193
201004 2	Grodzisk.....	20305	203	4628	23	331	1853
201005 2	Mielnik.....	19639	196	2711	14	372	2244
201006 2	Milejczyce.....	15145	151	2237	15	663	2275
201007 2	Nurzec-Stacja.....	21490	215	4506	21	274	1890
201008 2	Perlejewo.....	10654	107	3156	30	1288	2178
201009 2	Siemiatycze.....	22681	227	6500	29	240	1386
gmina miejsko-wiejska							
201002 3	Drohiczyn.....	20796	208	6830	33	302	1306
201002 4	miasto.....	1569	16	2092	133	x	x
201002 5	obszar wiejski.....	19227	192	4738	25	x	x
Powiat sokólski (10 gmin)							
gminy wiejskie							
201102 2	Janów.....	20781	208	4443	21	305	1905
201103 2	Korycin.....	11735	117	3528	30	1095	2115
201104 2	Krynki.....	16605	166	3460	21	553	2132
201105 2	Kuźnica (c).....	13336	133	4294	32	872	1934
201106 2	Nowy Dwór.....	12114	121	2929	24	1044	2216
201107 2	Sidra.....	17409	174	3949	23	496	2023
201110 2	Szudziałowo.....	30162	302	3438	11	96	2137
gminy miejsko-wiejskie							
201101 3	Dąbrowa Białostocka.....	26384	264	12831	49	146	595
201101 4	miasto.....	2264	23	6165	272	x	x
201101 5	obszar wiejski.....	24120	241	6666	28	x	x
201108 3	Sokółka.....	31356	314	26504	85	86	205
201108 4	miasto.....	1859	19	18945	1019	x	x
201108 5	obszar wiejski.....	29497	295	7559	26	x	x
201109 3	Suchowola.....	25570	256	7384	29	167	1195
201109 4	miasto.....	2595	26	2255	87	x	x
201109 5	obszar wiejski.....	22975	230	5129	22	x	x
Powiat suwalski (9 gmin)							
gminy wiejskie							
201201 2	Bakałarzewo.....	12256	123	3057	25	1019	2196
201202 2	Filipów.....	15081	151	4489	30	672	1894
201203 2	Jeleniewo.....	13136	131	3017	23	902	2205
201204 2	Przerośl.....	12362	124	3103	25	1010	2187
201205 2	Raczki.....	14224	142	6159	43	760	1464
201206 2	Rutka-Tartak.....	9242	92	2300	25	1512	2274
201207 2	Suwałki.....	26454	265	6390	24	144	1410
201208 2	Szypliszki (c).....	15643	156	4010	26	625	2010
201209 2	Wiżajny.....	12296	123	2695	22	1016	2247

c Przejście graniczne.

TABL. 26. POWIERZCHNIA, LUDNOŚĆ ORAZ LOKATY WEDŁUG GMIN (cd.)

Identyfikator terytorialny	WYSZCZEGÓLNIENIE	Powierzchnia		Ludność		Lokata według	
		w ha	w km ²	ogółem	na 1 km ²	powierzchni w ha	liczby ludności
WOJ. PODLASKIE (dok.)							
Powiat wysokomazowiecki (10 gmin)							
gmina miejska							
201301 1	Wysokie Mazowieckie.....	1524	15	9279	609	2275	907
gminy wiejskie							
201303 2	Czyżew-Osada.....	13040	130	6663	51	912	1346
201304 2	Klukowo.....	12385	124	4723	38	1005	1824
201305 2	Kobylin-Borzemy.....	11942	119	3652	31	1069	2088
201306 2	Kulesze Kościelne.....	11532	115	3364	29	1127	2150
201307 2	Nowe Piekuty.....	10970	110	4016	37	1238	2007
201308 2	Sokoły.....	15560	156	5967	38	631	1506
201309 2	Szepietowo.....	15172	152	7499	49	660	1179
201310 2	Wysokie Mazowieckie.....	16648	166	5267	32	551	1668
gmina miejsko-wiejska							
201302 3	Ciechanowiec.....	20118	202	9482	47	339	880
201302 4	miasto.....	2601	26	4923	189	x	x
201302 5	obszar wiejski.....	17517	176	4559	26	x	x
Powiat zambrowski (5 gmin)							
gmina miejska							
201401 1	Zambrów.....	1902	19	22782	1198	2244	265
gminy wiejskie							
201402 2	Kołaki Kościelne.....	7365	74	2447	33	1804	2268
201403 2	Rutki.....	19999	200	6098	30	347	1478
201404 2	Szumowo.....	14104	141	4887	35	779	1780
201405 2	Zambrów.....	29940	299	8699	29	99	993
Miasta na prawach powiatu (3)							
206101 1	Białystok.....	10212	102	294864 ↑	2887	1358	11
206201 1	Łomża.....	3267	33	63819	1953	2148	68
206301 1	Suwałki.....	6551	66	69268	1057	1910	59
WOJ. POMORSKIE							
Powiat bytowski (10 gmin)							
gminy wiejskie							
220101 2	Borzytucho.....	10852	109	2803	26	1254	2232
220103 2	Czarna Dąbrówka.....	29806	298	5637	19	100	1577
220104 2	Kołczygłowy.....	17357	174	4323	25	497	1928
220105 2	Lipnica.....	30881	309	4795	16	90	1800
220107 2	Parchowo.....	13121	131	3417	26	903	2141
220108 2	Studzienice.....	17626	176	3383	19	482	2148
220109 2	Trzebielino.....	22597	226	3730	17	244	2070
220110 2	Tuchomie.....	10665	107	3910	37	1284	2032
gminy miejsko-wiejskie							
220102 3	Bytów.....	19692	197	23544	120	370	246
220102 4	miasto.....	872	9	16788	1925	x	x
220102 5	obszar wiejski.....	18820	188	6756	36	x	x
220106 3	Miastko.....	46609 ↑	465	19786	42	9	327
220106 4	miasto.....	568	6	11040	1944	x	x
220106 5	obszar wiejski.....	46041	459	8746	19	x	x

TABL. 26. POWIERZCHNIA, LUDNOŚĆ ORAZ LOKATY WEDŁUG GMIN (cd.)

Identyfikator terytorialny	WYSZCZEGÓLNIENIE	Powierzchnia		Ludność		Lokata według	
		w ha	w km ²	ogółem	na 1 km ²	powierzchni w ha	liczby ludności
WOJ. POMORSKIE (cd.)							
Powiat chojnicki (5 gmin)							
gmina miejska							
220201 1	Chojnice.....	2105	21	39752	1888	2225	131
gminy wiejskie							
220203 2	Chojnice.....	45795	458	15885	35	10	449
220205 2	Konarzyny.....	10464	105	2167	21	1313	2282
gminy miejsko-wiejskie							
220202 3	Brusy.....	40046	400	13091	33	25	576
220202 4	miasto.....	520	5	4546	874	x	x
220202 5	obszar wiejski.....	39526	395	8545	22	x	x
220204 3	Czersk.....	38010	380	20515	54	28	310
220204 4	miasto.....	973	10	9480	974	x	x
220204 5	obszar wiejski.....	37037	370	11035	30	x	x
Powiat człuchowski (7 gmin)							
gmina miejska							
220301 1	Człuchów.....	1278	13	14610	1143	2300	503
gminy wiejskie							
220303 2	Człuchów.....	36147	361	10168	28	44	806
220305 2	Koczała.....	22339	223	3493	16	250	2123
220306 2	Przechlewo.....	24397	244	6164	25	194	1463
220307 2	Rzeczenica.....	27480	275	3715	14	132	2073
gminy miejsko-wiejskie							
220302 3	Czarne.....	23483	235	9307	40	216	902
220302 4	miasto.....	4643	46	5940	128	x	x
220302 5	obszar wiejski.....	18840	189	3367	18	x	x
220304 3	Debrzno.....	22403	224	9410	42	249	891
220304 4	miasto.....	751	8	5362	714	x	x
220304 5	obszar wiejski.....	21652	216	4048	19	x	x
Powiat gdański (8 gmin)							
gmina miejska							
220401 1	Pruszcz Gdański.....	1647	16	23800	1445	2261	243
gminy wiejskie							
220402 2	Cedry Wielkie.....	12427	124	6128	49	998	1470
220403 2	Kolbudy.....	8286	83	11782	142	1667	667
220404 2	Pruszcz Gdański.....	14360	144	16750	117	750	412
220405 2	Przywidz.....	12934	129	5142	40	926	1705
220406 2	Pszczółki.....	5012	50	7837	156	2023	1127
220407 2	Suchy Dąb.....	8451	85	3813	45	1636	2056
220408 2	Trąbki Wielkie.....	16258	163	9459	58	578	883
Powiat kartuski (8 gmin)							
gminy wiejskie							
220501 2	Chmielno.....	7861	79	6478	82	1729	1392
220503 2	Przodkowo.....	8518	85	6890	81	1621	1297
220504 2	Sierakowice.....	18222	183	16500	91	440	423
220505 2	Somonino.....	11211	112	9165	82	1179	926
220506 2	Stężycza.....	16047	160	8684	54	596	999
220507 2	Sulęczyno.....	13146	131	4839	37	898	1791

TABL. 26. POWIERZCHNIA, LUDNOŚĆ ORAZ LOKATY WEDŁUG GMIN (cd.)

Identyfikator terytorialny	WYSZCZEGÓLNIENIE	Powierzchnia		Ludność		Lokata według	
		w ha	w km ²	ogółem	na 1 km ²	powierzchni w ha	liczby ludności
WOJ. POMORSKIE (cd.)							
Powiat kartuski (dok.)							
gminy miejsko-wiejskie							
220502 3	Kartuzy.....	20646	207	31002	150	312	173
220502 4	miasto.....	680	7	15303	2250	x	x
220502 5	obszar wiejski.....	19966	200	15699	79	x	x
220508 3	Żukowo.....	16403	164	25002	152	561	220
220508 4	miasto.....	473	5	6294	1331	x	x
220508 5	obszar wiejski.....	15930	159	18708	117	x	x
Powiat kościerski (8 gmin)							
gmina miejska							
220601 1	Kościerzyna.....	1586	16	23031	1452	2269	259
gminy wiejskie							
220602 2	Dziemiany.....	12539	125	4049	32	983	1994
220603 2	Karsin.....	16943	169	5901	35	531	1521
220604 2	Kościerzyna.....	30989	311	13206	43	89	572
220605 2	Liniewo.....	11003	110	4572	42	1230	1874
220606 2	Lipusz.....	10895	109	3375	31	1248	2149
220607 2	Nowa Karczma.....	11340	113	6269	55	1158	1437
220608 2	Stara Kiszewa.....	21273	213	6236	29	281	1447
Powiat kwidziński (6 gmin)							
gmina miejska							
220701 1	Kwidzyn.....	2154	22	37872	1758	2222	140
gminy wiejskie							
220702 2	Gardeja.....	19270	193	8229	43	385	1070
220703 2	Kwidzyn.....	20739	207	10276	50	308	795
220705 2	Ryjewo.....	10371	104	5708	55	1330	1554
220706 2	Sadlinki.....	11224	112	5541	49	1176	1603
gmina miejsko-wiejska							
220704 3	Prabuty.....	19729	197	13116	66	365	575
220704 4	miasto.....	521	5	8494	1630	x	x
220704 5	obszar wiejski.....	19208	192	4622	24	x	x
Powiat lęborski (5 gmin)							
gminy miejskie							
220801 1	Lębork.....	1786	18	35120	1966	2252	152
220802 1	Łeba (b).....	1480	15	3833	259	2278	2053
gminy wiejskie							
220803 2	Cewice.....	18761	188	6939	37	410	1288
220804 2	Nowa Wieś Lęborska.....	27046	270	12325	46	134	637
220805 2	Wicko.....	21529	215	5491	26	272	1615
Powiat malborski (6 gmin)							
gmina miejska							
220901 1	Malbork.....	1716	17	38528	2245	2258	136
gminy wiejskie							
220903 2	Lichnowy.....	8891	89	4607	52	1551	1861
220904 2	Malbork.....	10067	101	4018	40	1382	2006

b Port.

TABL. 26. POWIERZCHNIA, LUDNOŚĆ ORAZ LOKATY WEDŁUG GMIN (cd.)

Identyfikator terytorialny	WYSZCZEGÓLNIENIE	Powierzchnia		Ludność		Lokata według	
		w ha	w km ²	ogółem	na 1 km ²	powierzchni w ha	liczby ludności
WOJ. POMORSKIE (cd.)							
Powiat malborski (dok.)							
gminy wiejskie (dok.)							
220906 2	Miłoradz.....	9370	94	3434	37	1491	2139
220908 2	Stare Pole.....	7949	79	4601	58	1717	1863
gmina miejsko-wiejska							
220907 3	Nowy Staw.....	11430	114	7863	69	1142	1122
220907 4	miasto.....	467	5	4455	954	x	x
220907 5	obszar wiejski.....	10963	109	3408	31	x	x
Powiat nowodworski (5 gmin)							
gmina miejska							
221001 1	Krynica Morska.....	11615	116	1364 ↓	12	1116	2298
gminy wiejskie							
221003 2	Ostaszewo.....	6070	61	3220	53	1947	2170
221004 2	Stegna.....	17008	170	9544	56	523	874
221005 2	Sztutowo.....	11154	112	3538	32	1195	2111
gmina miejsko-wiejska							
221002 3	Nowy Dwór Gdański.....	21320	213	17883	84	277	377
221002 4	miasto.....	507	5	9957	1964	x	x
221002 5	obszar wiejski.....	20813	208	7926	38	x	x
Powiat pucki (7 gmin)							
gminy miejskie							
221101 1	Hel (b).....	2172	22	3956	182	2220	2022
221102 1	Jastarnia (b).....	780	8	4032	517	2327	2001
221103 1	Puck.....	479	5	11319	2363	2335	702
221104 1	Władysławowo (b).....	3922	39	14791	377	2095	494
gminy wiejskie							
221105 2	Kosakowo.....	5014	50	7900	158	2022	1115
221106 2	Krokowa.....	21109	211	10071	48	289	816
221107 2	Puck.....	24273	242	21719	89	199	289
Powiat słupski (10 gmin)							
gmina miejska							
221201 1	Ustka (ab).....	1019	10	16224	1592	2316	431
gminy wiejskie							
221202 2	Damnica.....	16766	168	6304	38	539	1427
221203 2	Dębica Kaszubska.....	29952	300	9413	31	98	890
221204 2	Główczyce.....	32197	322	9422	29	76	888
221206 2	Kobylnica.....	24391	244	9594	39	195	866
221207 2	Potęgowo.....	22846	228	7163	31	232	1243
221208 2	Słupsk.....	26173	262	13449	51	151	555
221209 2	Smółdzino.....	26029	260	3501	13	154	2120
221210 2	Ustka.....	21746	217	7323	34	264	1208
gmina miejsko-wiejska							
221205 3	Kępice.....	29305	293	9709	33	108	852
221205 4	miasto.....	611	6	3842	629	x	x
221205 5	obszar wiejski.....	28694	287	5867	20	x	x

a Uzdrowisko. b Port.

TABL. 26. POWIERZCHNIA, LUDNOŚĆ ORAZ LOKATY WEDŁUG GMIN (cd.)

Identyfikator terytorialny	WYSZCZEGÓLNIENIE	Powierzchnia		Ludność		Lokata według	
		w ha	w km ²	ogółem	na 1 km ²	powierzchni w ha	liczby ludności
WOJ. POMORSKIE (cd.)							
Powiat starogardzki (13 gmin)							
gminy miejskie							
221301 1	Czarna Woda.....	2773	28	3198	115	2178	2175
221302 1	Skórcz.....	362 ↓	4	3522	973	2339	2117
221303 1	Starogard Gdański.....	2528	25	48229	1908	2196	99
gminy wiejskie							
221304 2	Bobowo.....	5163	52	2837	55	2009	2229
221305 2	Kaliska.....	11058	111	5140	46	1217	1706
221306 2	Lubichowo.....	16089	161	5610	35	592	1585
221307 2	Osieczna.....	12299	123	2781	23	1015	2234
221308 2	Osiek.....	15616	156	2408	15	628	2271
221310 2	Skórcz.....	9686	97	4565	47	1434	1877
221311 2	Smętowo Graniczne.....	8601	86	5282	61	1601	1663
221312 2	Starogard Gdański.....	19621	195	13573	69	374	548
221313 2	Zblewo.....	13780	138	10747	78	816	756
gmina miejsko-wiejska							
221309 3	Skarszewy.....	16958	169	13986	82	528	523
221309 4	miasto.....	1079	11	6805	631	x	x
221309 5	obszar wiejski.....	15879	158	7181	45	x	x
Powiat sztumski (5 gmin)							
gminy wiejskie							
221602 2	Mikołajki Pomorskie.....	9160	92	3753	41	1520	2068
221603 2	Stary Dzierzgoń.....	18570	186	4054	22	422	1992
221604 2	Stary Targ.....	14135	141	6618	47	771	1353
gminy miejsko-wiejskie							
221601 3	Dzierzgoń.....	13103	131	9571	73	905	870
221601 4	miasto.....	390	4	5669	1454	x	x
221601 5	obszar wiejski.....	12713	127	3902	31	x	x
221605 3	Sztum.....	18106	181	17890	99	446	376
221605 4	miasto.....	459	5	10001	2179	x	x
221605 5	obszar wiejski.....	17647	176	7889	45	x	x
Powiat tczewski (6 gmin)							
gmina miejska							
221401 1	Tczew.....	2239	22	60244	2691	2211	75
gminy wiejskie							
221403 2	Morzeszczyn.....	9119	91	3795	42	1524	2062
221405 2	Subkowy.....	7780	78	5214	67	1741	1684
221406 2	Tczew.....	17060	171	11163	65	516	721
gminy miejsko-wiejskie							
221402 3	Gniew.....	19411	194	15552	80	382	465
221402 4	miasto.....	604	6	6809	1127	x	x
221402 5	obszar wiejski.....	18807	188	8743	46	x	x
221404 3	Pelplin.....	14102	141	16551	117	780	419
221404 4	miasto.....	442	4	8518	1927	x	x
221404 5	obszar wiejski.....	13660	137	8033	59	x	x

TABL. 26. POWIERZCHNIA, LUDNOŚĆ ORAZ LOKATY WEDŁUG GMIN (cd.)

Identyfikator terytorialny	WYSZCZEGÓLNIENIE	Powierzchnia		Ludność		Lokata według	
		w ha	w km ²	ogółem	na 1 km ²	powierzchni w ha	liczby ludności
WOJ. POMORSKIE (dok.)							
Powiat wejherowski (10 gmin)							
gminy miejskie							
221501 1	Reda.....	2957	30	18360	621	2169	364
221502 1	Rumia.....	3009	30	44454	1477	2166	108
221503 1	Wejherowo.....	2553	26	44977	1762	2193	105
gminy wiejskie							
221504 2	Choczewo.....	18313	183	5489	30	437	1616
221505 2	Gniewino.....	17627	176	6792	39	481	1318
221506 2	Linia.....	11981	120	5776	48	1062	1538
221507 2	Luzino.....	11147	111	12742	114	1197	605
221508 2	Łęczycze.....	23286	233	11164	48	221	720
221509 2	Szemud.....	17691	177	12588	71	476	616
221510 2	Wejherowo.....	19426	194	18349	94	379	365
Miasta na prawach powiatu (4)							
226101 1	Gdańsk (b).....	26550	266	458053 ↑	1725	143	6
226201 1	Gdynia (b).....	13514	135	252791	1871	844	12
226301 1	Słupsk.....	4315	43	98695	2287	2072	41
226401 1	Sopot (a).....	1735	17	40075	2310	2256	127
WOJ. ŚLĄSKIE							
Powiat będziński (8 gmin)							
gminy miejskie							
240101 1	Będzin.....	3737	37	58820	1574	2111	78
240102 1	Czeladź.....	1638	16	34227	2090	2263	154
240108 1	Sławków.....	3667	37	6861	187	2115	1303
240103 1	Wojkowice.....	1279	13	9452	739	2299	884
gminy wiejskie							
240104 2	Bobrowniki.....	5148	51	11278	219	2010	709
240105 2	Mierzęcice.....	4943	49	7279	147	2027	1217
240106 2	Psary.....	4616	46	11185	242	2054	717
gmina miejsko-wiejska							
240107 3	Siewierz.....	11384	115	12289	108	1148	639
240107 4	miasto.....	3866	39	5550	144	x	x
240107 5	obszar wiejski.....	7518	76	6739	90	x	x
Powiat bielski (10 gmin)							
gmina miejska							
240201 1	Szczyrk.....	3907	39	5824	149	2100	1529
gminy wiejskie							
240202 2	Bestwina.....	3792	38	10380	274	2108	788
240203 2	Buczkowice.....	1946	19	10561	543	2240	773
240205 2	Jasienica.....	9175	93	20217	220	1518	316
240206 2	Jaworze.....	2110	21	6508	308	2224	1383
240207 2	Kozy.....	2674	27	11466	429	2187	692
240208 2	Porąbka.....	6443	64	14699	228	1917	499
240210 2	Wilkowice.....	3440	34	12248	356	2135	641

a Uzdrawisko. b Port.

TABL. 26. POWIERZCHNIA, LUDNOŚĆ ORAZ LOKATY WEDŁUG GMIN (cd.)

Identyfikator terytorialny	WYSZCZEGÓLNIENIE	Powierzchnia		Ludność		Lokata według	
		w ha	w km ²	ogółem	na 1 km ²	powierzchni w ha	liczby ludności
WOJ. ŚLĄSKIE (cd.)							
Powiat bielski (dok.)							
gminy miejsko-wiejskie							
240204 3	Czechowice-Dziedzice.....	6648	67	43288	651	1897	112
240204 4	miasto.....	3290	33	34873	1060	x	x
240204 5	obszar wiejski.....	3358	34	8415	251	x	x
240209 3	Wilamowice.....	5734	57	15090	263	1971	486
240209 4	miasto.....	1036	10	2820	272	x	x
240209 5	obszar wiejski.....	4698	47	12270	261	x	x
Powiat bieruńsko-lędzki (5 gmin)							
gminy miejskie							
241401 1	Bieruń.....	4066	41	19640	483	2088	332
241402 1	Imielin.....	2800	28	7873	281	2176	1119
241403 1	Lędziny.....	3148	31	16130	512	2159	436
gminy wiejskie							
241404 2	Bojszowy.....	3463	35	6603	191	2132	1360
241405 2	Chełm Śląski.....	2326	23	5556	239	2209	1599
Powiat cieszyński (12 gmin)							
gminy miejskie							
240301 1	Cieszyn (c).....	2861	29	36081	1261	2172	149
240302 1	Ustroń (a).....	5927	59	15437	260	1957	470
240303 1	Wisła.....	10979	109	11483	105	1237	691
gminy wiejskie							
240304 2	Brenna.....	9560	95	10225	107	1463	803
240305 2	Chybie.....	3172	32	9037	285	2157	950
240306 2	Dębowiec.....	4260	43	5501	129	2075	1611
240307 2	Goleszów (c).....	6598	66	12086	183	1906	652
240308 2	Hażlach.....	4884	49	9810	201	2032	842
240309 2	Istebna (c).....	8437	84	11283	134	1638	708
240312 2	Zebrzydowice (c).....	4130	41	12465	302	2081	625
gminy miejsko-wiejskie							
240310 3	Skoczów.....	6360	64	25562	402	1925	215
240310 4	miasto.....	985	10	14677	1490	x	x
240310 5	obszar wiejski.....	5375	54	10885	203	x	x
240311 3	Strumień.....	5857	59	11940	204	1960	659
240311 4	miasto.....	622	6	3398	546	x	x
240311 5	obszar wiejski.....	5235	53	8542	163	x	x
Powiat częstochowski (16 gmin)							
gminy wiejskie							
240402 2	Dąbrowa Zielona.....	10037	100	4145	41	1386	1968
240403 2	Janów.....	14659	147	6034	41	716	1492
240404 2	Kamienica Polska.....	4645	46	5630	121	2051	1579
240405 2	Kłomnice.....	14763	147	13847	94	702	530
240407 2	Konopiska.....	7851	79	10403	133	1732	783
240408 2	Kruszyna.....	9359	94	4882	52	1494	1782
240409 2	Lelów.....	12371	124	5243	42	1009	1677
240410 2	Mstów.....	11947	119	10136	85	1068	810
240411 2	Mykanów.....	14156	142	13813	98	765	535

a Uzdrawisko. c Przejście graniczne.

TABL. 26. POWIERZCHNIA, LUDNOŚĆ ORAZ LOKATY WEDŁUG GMIN (cd.)

Identyfikator terytorialny	WYSZCZEGÓLNIENIE	Powierzchnia		Ludność		Lokata według	
		w ha	w km ²	ogółem	na 1 km ²	powierzchni w ha	liczby ludności
WOJ. ŚLĄSKIE (cd.)							
Powiat częstochowski (dok.)							
gminy wiejskie (dok.)							
240412 2	Olsztyn.....	10904	109	6809	62	1246	1311
240413 2	Poczesna.....	6004	60	12478	208	1954	621
240414 2	Przyrów.....	8051	81	4125	51	1706	1972
240415 2	Rędziny.....	4127	41	9699	235	2082	854
240416 2	Starcza.....	2007	20	2739	136	2235	2239
gminy miejsko-wiejskie							
240401 3	Błachownia.....	6660	67	13380	201	1896	559
240401 4	miasto.....	3666	37	9925	271	x	x
240401 5	obszar wiejski.....	2994	30	3455	115	x	x
240406 3	Konieczpol.....	14661	146	10366	71	715	789
240406 4	miasto.....	4324	43	6326	146	x	x
240406 5	obszar wiejski.....	10337	103	4040	39	x	x
Powiat gliwicki (8 gmin)							
gminy miejskie							
240501 1	Knurów.....	3395	34	39844	1174	2138	130
240502 1	Pyskowice.....	3090	31	19164	620	2161	342
gminy wiejskie							
240503 2	Gierałtowie.....	3806	38	10697	281	2105	759
240504 2	Pilchowice.....	6983	70	10254	147	1857	800
240505 2	Rudziniec.....	15914	159	10668	67	609	762
240508 2	Wielowieś.....	11618	116	5993	52	1115	1498
gminy miejsko-wiejskie							
240506 3	Sońnicowice.....	11650	116	8240	71	1111	1066
240506 4	miasto.....	1167	12	1749	150	x	x
240506 5	obszar wiejski.....	10483	104	6491	62	x	x
240507 3	Toszek.....	9982	100	10313	103	1397	792
240507 4	miasto.....	971	10	3908	402	x	x
240507 5	obszar wiejski.....	9011	90	6405	71	x	x
Powiat kłobucki (9 gmin)							
gminy wiejskie							
240603 2	Lipie.....	9905	99	6513	66	1409	1380
240604 2	Miedźno.....	11277	113	7560	67	1168	1164
240605 2	Opatów.....	7348	73	6730	92	1809	1333
240606 2	Panki.....	5494	55	4987	91	1992	1752
240607 2	Popów.....	10229	102	6024	59	1355	1495
240608 2	Przystajń.....	8885	89	6005	68	1553	1497
240609 2	Wręczyca Wielka.....	14827	149	17120	115	695	402
gminy miejsko-wiejskie							
240601 3	Kłobuck.....	13001	130	20404	157	917	314
240601 4	miasto.....	4746	47	13237	279	x	x
240601 5	obszar wiejski.....	8255	83	7167	87	x	x
240602 3	Krzepice.....	7899	79	9422	119	1726	888
240602 4	miasto.....	2766	28	4539	164	x	x
240602 5	obszar wiejski.....	5133	51	4883	95	x	x
Powiat lubliniecki (8 gmin)							
gmina miejska							
240701 1	Lubliniec.....	8948	89	24242	271	1542	236

TABL. 26. POWIERZCHNIA, LUDNOŚĆ ORAZ LOKATY WEDŁUG GMIN (cd.)

Identyfikator terytorialny	WYSZCZEGÓLNIENIE	Powierzchnia		Ludność		Lokata według	
		w ha	w km ²	ogółem	na 1 km ²	powierzchni w ha	liczby ludności
WOJ. ŚLĄSKIE (cd.)							
Powiat lubliniecki (dok.)							
gminy wiejskie							
240702 2	Boronów.....	5728	57	3297	58	1972	2160
240703 2	Ciasna.....	13398	134	7955	59	862	1103
240704 2	Herby.....	8591	86	6960	81	1604	1285
240705 2	Kochanowice.....	8002	80	6697	84	1711	1338
240706 2	Koszęcin.....	12905	129	11466	89	934	692
240707 2	Pawonków.....	11894	119	6474	54	1075	1394
gmina miejsko-wiejska							
240708 3	Woźniki.....	12768	128	9601	75	956	865
240708 4	miasto.....	7107	71	4407	62	x	x
240708 5	obszar wiejski.....	5661	57	5194	92	x	x
Powiat mikołowski (5 gmin)							
gminy miejskie							
240801 1	Łaziska Górne.....	2007	20	21949	1094	2235	282
240802 1	Mikołów.....	7920	79	38289	483	1724	138
240803 1	Orzesze.....	8379	84	18789	224	1649	351
gminy wiejskie							
240804 2	Ornontowice.....	1545	15	5540	359	2272	1604
240805 2	Wyry.....	3452	35	6286	182	2134	1433
Powiat myszkowski (5 gmin)							
gmina miejska							
240901 1	Myszków.....	7359	74	32873	447	1806	164
gminy wiejskie							
240903 2	Niegowa.....	8796	88	5789	66	1569	1535
240904 2	Poraj.....	5706	57	10462	183	1977	778
gminy miejsko-wiejskie							
240902 3	Koziegłowy.....	15961	159	14459	91	605	507
240902 4	miasto.....	2671	27	2515	94	x	x
240902 5	obszar wiejski.....	13290	132	11944	90	x	x
240905 3	Żarki.....	10100	101	8145	81	1376	1080
240905 4	miasto.....	2544	25	4415	174	x	x
240905 5	obszar wiejski.....	7556	76	3730	49	x	x
Powiat pszczyński (6 gmin)							
gminy wiejskie							
241001 2	Goczałkowice-Zdrój (a).....	4736	47	6245	132	2042	1443
241002 2	Kobiór.....	4822	48	4598	95	2037	1866
241003 2	Miedźna.....	5017	50	15434	308	2021	471
241004 2	Pawłowice.....	7573	76	17671	233	1771	382
241006 2	Suszec.....	7508	75	10691	142	1785	760
gmina miejsko-wiejska							
241005 3	Pszczyna.....	17472	175	49831	285	493	93
241005 4	miasto.....	2249	22	25633	1140	x	x
241005 5	obszar wiejski.....	15223	153	24198	159	x	x

a Uzdrowisko.

TABL. 26. POWIERZCHNIA, LUDNOŚĆ ORAZ LOKATY WEDŁUG GMIN (cd.)

Identyfikator terytorialny	WYSZCZEGÓLNIENIE	Powierzchnia		Ludność		Lokata według	
		w ha	w km ²	ogółem	na 1 km ²	powierzchni w ha	liczby ludności
WOJ. ŚLĄSKIE (cd.)							
Powiat raciborski (8 gmin)							
gmina miejska							
241101 1	Racibórz.....	7501	75	57755	770	1787	81
gminy wiejskie							
241102 2	Kornowac.....	2620	26	4752	181	2188	1817
241104 2	Krzyżanowice (c).....	6970	70	11509	165	1859	688
241106 2	Nędza.....	5722	57	7223	126	1973	1231
241107 2	Pietrowice Wielkie.....	6793	68	7188	106	1883	1241
241108 2	Rudnik.....	7387	74	5263	71	1802	1669
gminy miejsko-wiejskie							
241103 3	Krzanowice.....	4720	47	6096	129	2045	1479
241103 4	miasto.....	308	3	2212	718	x	x
241103 5	obszar wiejski (c).....	4412	44	3884	88	x	x
241105 3	Kuźnia Raciborska.....	12662	127	12223	97	973	646
241105 4	miasto.....	3150	31	5547	176	x	x
241105 5	obszar wiejski.....	9512	96	6676	70	x	x
Powiat rybnicki (5 gmin)							
gminy wiejskie							
241202 2	Gaszowice.....	1985	20	8694	438	2236	996
241203 2	Jejkowice.....	759 [↓]	8	3661	482	2328	2085
241204 2	Lyski.....	5739	57	8933	156	1970	965
241205 2	Świerklany.....	2417	24	11218	464	2202	715
gmina miejsko-wiejska							
241201 3	Czerwionka-Leszczyzny.....	11464	115	40963	357	1134	120
241201 4	miasto.....	3763	38	28513	758	x	x
241201 5	obszar wiejski.....	7701	77	12450	162	x	x
Powiat tarnogórski (9 gmin)							
gminy miejskie							
241301 1	Kalety.....	7629	76	8676	114	1763	1000
241302 1	Miasteczko Śląskie.....	6783	68	7415	109	1887	1192
241303 1	Radzionków.....	1320	13	17269	1308	2297	394
241304 1	Tarnowskie Góry.....	8372	84	61255	732	1650	72
gminy wiejskie							
241305 2	Krupski Młyn.....	3908	39	3542	91	2099	2110
241306 2	Ożarówice.....	4588	46	5368	117	2057	1644
241307 2	Świerklaniec.....	4463	45	10917	245	2063	740
241308 2	Tworóg.....	12520	125	8152	65	984	1079
241309 2	Zbrosławice.....	14837	148	15634	105	692	460
Powiat wodzisławski (9 gmin)							
gminy miejskie							
241501 1	Pszów.....	2044	20	14025	686	2232	521
241502 1	Radlin.....	1252	13	17657	1410	2302	384
241503 1	Rydułtowy.....	1495	15	21940	1468	2276	283
241504 1	Wodzisław Śląski.....	4951	50	49427	998	2025	95

c Przejście graniczne.

TABL. 26. POWIERZCHNIA, LUDNOŚĆ ORAZ LOKATY WEDŁUG GMIN (cd.)

Identyfikator terytorialny	WYSZCZEGÓLNIENIE	Powierzchnia		Ludność		Lokata według	
		w ha	w km ²	ogółem	na 1 km ²	powierzchni w ha	liczby ludności
WOJ. ŚLĄSKIE (cd.)							
Powiat wodzisławski (dok.)							
gminy wiejskie							
241505 2	Godów.....	3805	38	12471	328	2106	623
241506 2	Gorzyce.....	6459	64	19540	303	1915	335
241507 2	Lubomia.....	4178	42	8018	192	2079	1097
241508 2	Marklowice.....	1369	14	5119	374	2288	1713
241509 2	Mszana.....	3123	31	6973	223	2160	1283
Powiat zawierciański (10 gmin)							
gminy miejskie							
241601 1	Poręba.....	3998	40	8805	220	2094	981
241602 1	Zawiercie.....	8525	85	53073	623	1619	87
gminy wiejskie							
241603 2	Irządze.....	7101	71	2930	41	1844	2215
241604 2	Kroczyce.....	11063	111	6244	56	1216	1444
241609 2	Włodowice.....	7614	76	5295	70	1765	1660
241610 2	Żarnowiec.....	12480	125	4981	40	991	1754
gminy miejsko-wiejskie							
241605 3	Łazy.....	13293	133	16006	120	879	443
241605 4	miasto.....	860	9	7138	830	x	x
241605 5	obszar wiejski.....	12433	124	8868	71	x	x
241606 3	Ogrodzieniec.....	8478	85	9550	113	1628	873
241606 4	miasto.....	2856	29	4483	157	x	x
241606 5	obszar wiejski.....	5622	56	5067	90	x	x
241607 3	Pilica.....	14272	143	9158	64	756	930
241607 4	miasto.....	822	8	1967	239	x	x
241607 5	obszar wiejski.....	13450	135	7191	53	x	x
241608 3	Szczekociny.....	13432	134	8400	63	856	1038
241608 4	miasto.....	1799	18	3920	218	x	x
241608 5	obszar wiejski.....	11633	116	4480	39	x	x
Powiat żywiecki (15 gmin)							
gmina miejska							
241701 1	Żywiec.....	5054	51	32101	635	2018	168
gminy wiejskie							
241702 2	Czernichów.....	5640	56	6507	115	1983	1384
241703 2	Gilowice.....	2795	28	5654	202	2177	1571
241704 2	Jeleśnia (c).....	17061	170	13478	79	515	551
241705 2	Koszarawa.....	3156	32	2495 ↓	79	2158	2266
241706 2	Lipowa.....	5872	59	9657	164	1959	859
241707 2	Łękawica.....	4277	43	4281	100	2074	1937
241708 2	Łodygowice.....	3586	36	13317	371	2120	564
241709 2	Milówka.....	9888	99	9961	101	1412	828
241710 2	Radziechowy-Wieprz.....	6486	65	12383	191	1912	629
241711 2	Rajcza (c).....	13142	131	9074	69	900	944
241712 2	Ślemień.....	4502	45	3410	76	2061	2142
241713 2	Świnna.....	3918	39	7851	200	2097	1124
241714 2	Ujsoły.....	10982	110	4666	42	1236	1840
241715 2	Węgierska Górka.....	7647	76	14632	191	1761	501

c Przejście graniczne.

TABL. 26. POWIERZCHNIA, LUDNOŚĆ ORAZ LOKATY WEDŁUG GMIN (cd.)

Identyfikator terytorialny	WYSZCZEGÓLNIENIE	Powierzchnia		Ludność		Lokata według	
		w ha	w km ²	ogółem	na 1 km ²	powierzchni w ha	liczby ludności
WOJ. ŚLĄSKIE (dok.)							
Miasta na prawach powiatu (19)							
246101 1	Bielsko-Biała.....	12451	125	176864	1420	996	21
246201 1	Bytom.....	6944	69	187943	2707	1863	20
246301 1	Chorzów.....	3324	33	114686	3450	2142	36
246401 1	Częstochowa.....	15971	160	246890	1546	603	13
246501 1	Dąbrowa Górnicza.....	18874 ↑	189	130128	689	402	27
246601 1	Gliwice.....	13388	134	199451	1490	866	18
246701 1	Jastrzębie-Zdrój.....	8534	85	95482	1119	1617	43
246801 1	Jaworzno.....	15267	153	96217	630	653	42
246901 1	Katowice (b).....	16468	165	317220 ↑	1926	558	10
247001 1	Mysłowice.....	6575	66	75183	1143	1907	51
247101 1	Piekary Śląskie.....	3998	40	59675	1493	2094	77
247201 1	Ruda Śląska.....	7773	78	146582	1886	1744	24
247301 1	Rybnik.....	14836	148	141580	954	693	25
247401 1	Siemianowice Śląskie.....	2550	25	72685	2850	2194	54
247501 1	Sosnowiec.....	9106	91	226034	2482	1526	15
247601 1	Świętochłowice.....	1331	13	55327	4157	2295	83
247701 1	Tychy.....	8164	82	131153	1606	1690	26
247801 1	Zabrze.....	8040	80	191247	2379	1707	19
247901 1	Żory.....	6459	65	62849	973	1915	69
WOJ. ŚWIĘTOKRZYSKIE							
Powiat buski (8 gmin)							
gminy wiejskie							
260102 2	Gnojno.....	9631	96	4749	49	1445	1818
260103 2	Nowy Korczyn.....	11667	117	6402	55	1108	1407
260104 2	Pacanów.....	12458	125	7920	64	995	1110
260105 2	Solec-Zdrój (a).....	8404	84	5009	60	1647	1746
260106 2	Stopnica.....	12696	127	7873	62	965	1119
260107 2	Tuczępy.....	8362	84	3917	47	1653	2031
260108 2	Wiślica.....	10027	100	5719	57	1387	1552
gmina miejsko-wiejska							
260101 3	Busko-Zdrój.....	23551	235	32560	138	214	165
260101 4	miasto (a).....	1228	12	17357	1413	x	x
260101 5	obszar wiejski.....	22323	223	15203	68	x	x
Powiat jędrzejowski (9 gmin)							
gminy wiejskie							
260201 2	Imielno.....	10101	101	4639	46	1375	1849
260204 2	Nagłowice.....	11729	117	5315	45	1096	1655
260205 2	Oksa.....	9072	91	4911	54	1529	1772
260207 2	Słupia (Jędrzejowska).....	10842	108	4617	43	1257	1857
260208 2	Sobków.....	14432	144	8264	57	743	1061
260209 2	Wodzisław.....	17689	177	7629	43	477	1152
gminy miejsko-wiejskie							
260202 3	Jędrzejów.....	22661	227	29243	129	241	187
260202 4	miasto.....	1137	11	16652	1465	x	x
260202 5	obszar wiejski.....	21524	216	12591	58	x	x

a Uzdrawisko. b Port.

TABL. 26. POWIERZCHNIA, LUDNOŚĆ ORAZ LOKATY WEDŁUG GMIN (cd.)

Identyfikator terytorialny	WYSZCZEGÓLNIENIE	Powierzchnia		Ludność		Lokata według	
		w ha	w km ²	ogółem	na 1 km ²	powierzchni w ha	liczby ludności
WOJ. ŚWIĘTOKRZYSKIE (cd.)							
Powiat jędrzejowski (dok.)							
gminy miejsko-wiejskie (dok.)							
260203 3	Małogoszcz.....	14605	146	11779	81	724	668
260203 4	miasto.....	968	10	3962	409	x	x
260203 5	obszar wiejski.....	13637	136	7817	57	x	x
260206 3	Sędziszów.....	14565	146	13160	90	729	574
260206 4	miasto.....	791	8	6844	865	x	x
260206 5	obszar wiejski.....	13774	138	6316	46	x	x
Powiat kazimierski (5 gmin)							
gminy wiejskie							
260301 2	Bejsce.....	5748	57	4337	75	1968	1923
260302 2	Czarnocin.....	7032	70	4194	60	1854	1955
260304 2	Opatowiec.....	6862	69	3633	53	1876	2093
gminy miejsko-wiejskie							
260303 3	Kazimierza Wielka.....	13987	140	16837	120	793	409
260303 4	miasto.....	533	5	5773	1083	x	x
260303 5	obszar wiejski.....	13454	135	11064	82	x	x
260305 3	Skalbmierz.....	8594	86	6943	81	1602	1286
260305 4	miasto.....	711	7	1319	186	x	x
260305 5	obszar wiejski.....	7883	79	5624	71	x	x
Powiat kielecki (19 gmin)							
gminy wiejskie							
260401 2	Bieliny.....	8826	88	9857	112	1563	835
260405 2	Daleszyce.....	22234	221	14692	66	252	500
260406 2	Górno.....	8317	83	12899	155	1660	588
260407 2	Łagów.....	11322	113	6927	61	1161	1291
260408 2	Łopuszno.....	17700	177	9013	51	475	955
260409 2	Masłów.....	8556	86	9543	112	1614	875
260410 2	Miedziana Góra.....	7115	71	10009	141	1841	819
260411 2	Mniów.....	9527	95	9231	97	1468	914
260412 2	Morawica.....	14037	140	13279	95	787	570
260413 2	Nowa Słupia.....	8576	86	9702	113	1608	853
260414 2	Piekoszów.....	10297	103	15170	147	1343	483
260415 2	Pierzchnica.....	10470	105	4770	46	1311	1808
260416 2	Raków.....	19064	191	5778	30	395	1537
260417 2	Sitkówka-Nowiny.....	4561	46	6995	153	2058	1275
260418 2	Strawczyn.....	8586	86	9780	114	1605	846
260419 2	Zagnańsk.....	12481	125	12753	102	990	600
gminy miejsko-wiejskie							
260402 3	Bodzentyn.....	15975	160	11691	73	602	672
260402 4	miasto.....	865	9	2261	261	x	x
260402 5	obszar wiejski.....	15110	151	9430	62	x	x
260403 3	Chęciny.....	12739	127	14711	115	960	498
260403 4	miasto.....	1413	14	4252	301	x	x
260403 5	obszar wiejski.....	11326	113	10459	92	x	x
260404 3	Chmielnik.....	14219	142	11576	81	761	679
260404 4	miasto.....	779	8	4016	516	x	x
260404 5	obszar wiejski.....	13440	134	7560	56	x	x

TABL. 26. POWIERZCHNIA, LUDNOŚĆ ORAZ LOKATY WEDŁUG GMIN (cd.)

Identyfikator terytorialny	WYSZCZEGÓLNIENIE	Powierzchnia		Ludność		Lokata według	
		w ha	w km ²	ogółem	na 1 km ²	powierzchni w ha	liczby ludności
WOJ. ŚWIĘTOKRZYSKIE (cd.)							
Powiat konecki (8 gmin)							
gminy wiejskie							
260501 2	Fałków.....	13237	132	4809	36	885	1798
260502 2	Gowarczów.....	10138	101	4991	49	1367	1751
260504 2	Radoszyce.....	14662	147	9121	62	714	936
260505 2	Ruda Maleniecka.....	10988	110	3383	31	1235	2148
260506 2	Słupia (Konecka).....	10580	106	3608	34	1295	2097
260507 2	Smyków.....	6212	62	3694	59	1939	2077
gminy miejsko-wiejskie							
260503 3	Końskie.....	24989	250	36490	146	181	147
260503 4	miasto.....	1770	18	20792	1175	x	x
260503 5	obszar wiejski.....	23219	232	15698	68	x	x
260508 3	Stąporków.....	23180	232	18387	79	224	363
260508 4	miasto.....	1094	11	6026	551	x	x
260508 5	obszar wiejski.....	22086	221	12361	56	x	x
Powiat opatowski (8 gmin)							
gminy wiejskie							
260601 2	Baćkowice.....	9613	96	5175	54	1450	1694
260602 2	Iwaniska.....	10489	105	7131	68	1308	1250
260603 2	Lipnik.....	8145	81	5798	71	1694	1534
260606 2	Sadowie.....	8181	82	4304	53	1686	1931
260607 2	Tarłów.....	16332	163	5799	36	567	1533
260608 2	Wojciechowice.....	8646	86	4496	52	1592	1892
gminy miejsko-wiejskie							
260604 3	Opatów.....	11352	114	12665	112	1155	612
260604 4	miasto.....	936	9	6865	733	x	x
260604 5	obszar wiejski.....	10416	105	5800	56	x	x
260605 3	Ożarów.....	18329	184	11513	63	436	687
260605 4	miasto.....	779	8	4868	625	x	x
260605 5	obszar wiejski.....	17550	176	6645	38	x	x
Powiat ostrowiecki (6 gmin)							
gmina miejska							
260701 1	Ostrowiec Świętokrzyski.....	4643	46	74211	1598	2052	53
gminy wiejskie							
260702 2	Bałów.....	10510	105	4027	38	1305	2002
260703 2	Bodzechów.....	12219	122	13414	110	1028	556
260706 2	Waśniów.....	11162	112	7071	63	1193	1258
gminy miejsko-wiejskie							
260704 3	Ćmielów.....	11791	118	7891	67	1086	1117
260704 4	miasto.....	1334	13	3183	239	x	x
260704 5	obszar wiejski.....	10457	105	4708	45	x	x
260705 3	Kunów.....	11356	114	9985	88	1153	824
260705 4	miasto.....	726	7	3141	433	x	x
260705 5	obszar wiejski.....	10630	107	6844	64	x	x
Powiat pińczowski (5 gmin)							
gminy wiejskie							
260802 2	Kije.....	10017	100	4630	46	1390	1852
260803 2	Michałów.....	11209	112	4870	43	1181	1785
260805 2	Złota.....	8201	82	4900	60	1682	1775

TABL. 26. POWIERZCHNIA, LUDNOŚĆ ORAZ LOKATY WEDŁUG GMIN (cd.)

Identyfikator terytorialny	WYSZCZEGÓLNIENIE	Powierzchnia		Ludność		Lokata według	
		w ha	w km ²	ogółem	na 1 km ²	powierzchni w ha	liczby ludności
WOJ. ŚWIĘTOKRZYSKIE (cd.)							
Powiat pińczowski (dok.)							
gminy miejsko-wiejskie							
260801 3	Działoszyce.....	10576	106	5692	54	1297	1560
260801 4	miasto.....	192	2	1091	568	x	x
260801 5	obszar wiejski.....	10384	104	4601	44	x	x
260804 3	Pińczów.....	21282	213	22199	104	280	278
260804 4	miasto.....	1433	14	11939	833	x	x
260804 5	obszar wiejski.....	19849	199	10260	52	x	x
Powiat sandomierski (9 gmin)							
gmina miejska							
260901 1	Sandomierz.....	2844 ↓	29	25160	885	2173	219
gminy wiejskie							
260902 2	Dwikozy.....	8458	85	9091	107	1633	938
260903 2	Klimontów.....	9977	99	8641	87	1398	1004
260905 2	Łoniów.....	8685	87	7522	87	1588	1172
260906 2	Obrazów.....	7156	72	6743	94	1837	1329
260907 2	Samborzec.....	8524	85	8991	105	1620	958
260908 2	Wilczyce.....	6956	70	3929	56	1862	2029
gminy miejsko-wiejskie							
260904 3	Koprzywnica.....	6933	69	7062	102	1866	1261
260904 4	miasto.....	1790	18	2528	141	x	x
260904 5	obszar wiejski.....	5143	51	4534	88	x	x
260909 3	Zawichost.....	8030	80	4760	59	1708	1812
260909 4	miasto.....	2029	20	1870	92	x	x
260909 5	obszar wiejski.....	6001	60	2890	48	x	x
Powiat skarżyski (5 gmin)							
gmina miejska							
261001 1	Skarżysko-Kamienna.....	6439	64	49416	767	1918	96
gminy wiejskie							
261002 2	Bliżyn.....	14108	141	8656	61	776	1003
261003 2	Łączna.....	6165	62	5239	85	1943	1678
261004 2	Skarżysko Kościelne.....	5324	53	6204	117	2003	1454
gmina miejsko-wiejska							
261005 3	Suchedniów.....	7494	75	10904	146	1789	741
261005 4	miasto.....	5940	59	8971	151	x	x
261005 5	obszar wiejski.....	1554	16	1933	124	x	x
Powiat starachowicki (5 gmin)							
gmina miejska							
261101 1	Starachowice.....	3182	32	53337	1676	2156	86
gminy wiejskie							
261102 2	Brody.....	16126	161	10831	67	587	746
261103 2	Mirzec.....	11111	111	8456	76	1203	1027
261104 2	Pawłów.....	13738	137	15097	110	819	485
gmina miejsko-wiejska							
261105 3	Wąchock.....	8184	82	7020	86	1685	1269
261105 4	miasto.....	1602	16	2777	173	x	x
261105 5	obszar wiejski.....	6582	66	4243	64	x	x

TABL. 26. POWIERZCHNIA, LUDNOŚĆ ORAZ LOKATY WEDŁUG GMIN (cd.)

Identyfikator terytorialny	WYSZCZEGÓLNIENIE	Powierzchnia		Ludność		Lokata według	
		w ha	w km ²	ogółem	na 1 km ²	powierzchni w ha	liczby ludności
WOJ. ŚWIĘTOKRZYSKIE (dok.)							
Powiat staszowski (8 gmin)							
gminy wiejskie							
261201 2	Bogoria.....	12289	123	8018	65	1017	1097
261202 2	Łubnice.....	8414	84	4436	53	1645	1908
261203 2	Oleśnica.....	5338	53	4004	75	2002	2012
261206 2	Rytwiany.....	12568	126	6379	51	980	1413
261208 2	Szydłów.....	10790	108	4909	45	1264	1773
gminy miejsko-wiejskie							
261204 3	Osiek.....	12930	129	7929	61	929	1107
261204 4	miasto.....	1745	17	1962	112	x	x
261204 5	obszar wiejski.....	11185	112	5967	53	x	x
261205 3	Połaniec.....	7501	75	11941	159	1787	658
261205 4	miasto.....	1720	17	8355	486	x	x
261205 5	obszar wiejski.....	5781	58	3586	62	x	x
261207 3	Staszów.....	22650	227	26560	117	242	204
261207 4	miasto.....	2022	20	15571	770	x	x
261207 5	obszar wiejski.....	20628	207	10989	53	x	x
Powiat włoszczowski (6 gmin)							
gminy wiejskie							
261301 2	Kluczewsko.....	13687	137	5204	38	823	1688
261302 2	Krasocin.....	19280	193	10776	56	384	749
261303 2	Moskorzew.....	7255	73	2965	41	1820	2213
261304 2	Radków.....	8810	88	2672 ↓	30	1566	2249
261305 2	Secemin.....	16260	163	5198	32	577	1690
gmina miejsko-wiejska							
261306 3	Włoszczowa.....	25468 ↑	254	20484	80	169	311
261306 4	miasto.....	3030	30	10796	356	x	x
261306 5	obszar wiejski.....	22438	224	9688	43	x	x
Miasto na prawach powiatu (1)							
266101 1	Kielce (b).....	10965	110	208193 ↑	1899	1239	16
WOJ. WARMIŃSKO-MAZURSKIE							
Powiat bartoszycki (6 gmin)							
gminy miejskie							
280101 1	Bartoszyce.....	1100	11	25511	2319	2309	216
280102 1	Górowo łąweckie.....	332 ↓	3	4550	1370	2340	1882
gminy wiejskie							
280103 2	Bartoszyce (c).....	42800	428	10814	25	18	747
280105 2	Górowo łąweckie.....	41591	416	7310	18	21	1211
gminy miejsko-wiejskie							
280104 3	Biszynek.....	20288	203	6809	34	332	1311
280104 4	miasto.....	216	2	2519	1166	x	x
280104 5	obszar wiejski.....	20072	201	4290	21	x	x
280106 3	Sępólno.....	24638	246	6604	27	188	1359
280106 4	miasto.....	463	5	2017	436	x	x
280106 5	obszar wiejski.....	24175	241	4587	19	x	x

b Port. c Przejście graniczne.

TABL. 26. POWIERZCHNIA, LUDNOŚĆ ORAZ LOKATY WEDŁUG GMIN (cd.)

Identyfikator terytorialny	WYSZCZEGÓLNIENIE	Powierzchnia		Ludność		Lokata według	
		w ha	w km ²	ogółem	na 1 km ²	powierzchni w ha	liczby ludności
WOJ. WARMIŃSKO-MAZURSKIE (cd.)							
Powiat braniewski (7 gmin)							
gmina miejska							
280201 1	Braniewo.....	1241	12	17925	1444	2303	375
gminy wiejskie							
280202 2	Braniewo (c).....	30624	307	6411	21	94	1404
280204 2	Lelkowo.....	19816	198	3086	16	356	2191
280206 2	Płoskinia.....	16993	170	2714 ↓	16	525	2243
280207 2	Wilczęta.....	14785	148	3150	21	700	2180
gminy miejsko-wiejskie							
280203 3	Frombork.....	12399	124	3787	31	1001	2063
280203 4	miasto (b).....	759	8	2525	333	x	x
280203 5	obszar wiejski.....	11640	116	1262	11	x	x
280205 3	Pieniężno.....	24294	243	6821	28	196	1307
280205 4	miasto.....	381	4	2928	769	x	x
280205 5	obszar wiejski.....	23913	239	3893	16	x	x
Powiat działdowski (6 gmin)							
gmina miejska							
280301 1	Działdowo.....	1147	11	20863	1819	2307	303
gminy wiejskie							
280302 2	Działdowo.....	27217	273	9489	35	133	879
280303 2	Łłowo-Osada.....	10376	104	7158	69	1329	1244
280305 2	Płościna.....	16323	163	5906	36	569	1520
280306 2	Rybno.....	14841	148	7269	49	691	1220
gmina miejsko-wiejska							
280304 3	Lidzbark.....	25488	255	14508	57	168	506
280304 4	miasto.....	568	6	8274	1457	x	x
280304 5	obszar wiejski.....	24920	249	6234	25	x	x
Powiat elbląski (9 gmin)							
gminy wiejskie							
280401 2	Elbląg.....	19205	192	6482	34	387	1390
280402 2	Godkowo.....	16699	167	3322	20	548	2155
280403 2	Gronowo Elbląskie.....	8915	89	4898	55	1546	1777
280404 2	Markusy.....	10960	110	4078	37	1240	1986
280405 2	Milejewo.....	9581	96	2987	31	1457	2210
280408 2	Rychliki.....	13165	132	4107	31	895	1978
gminy miejsko-wiejskie							
280406 3	Młynary.....	15841	158	4591	29	615	1869
280406 4	miasto.....	276	3	1845	668	x	x
280406 5	obszar wiejski.....	15565	155	2746	18	x	x
280407 3	Pastęki.....	26391	264	19330	73	145	339
280407 4	miasto.....	1063	11	12178	1146	x	x
280407 5	obszar wiejski.....	25328	253	7152	28	x	x
280409 3	Tolkmicko.....	20801	208	6696	32	301	1339
280409 4	miasto.....	229	2	2762	1206	x	x
280409 5	obszar wiejski.....	20572	206	3934	19	x	x

b Port. c Przejście graniczne.

TABL. 26. POWIERZCHNIA, LUDNOŚĆ ORAZ LOKATY WEDŁUG GMIN (cd.)

Identyfikator terytorialny	WYSZCZEGÓLNIENIE	Powierzchnia		Ludność		Lokata według	
		w ha	w km ²	ogółem	na 1 km ²	powierzchni w ha	liczby ludności
WOJ. WARMIŃSKO-MAZURSKIE (cd.)							
Powiat ełcki (5 gmin)							
gmina miejska							
280501 1	Ełk.....	2105	21	56120	2666	2225	82
gminy wiejskie							
280502 2	Ełk.....	37918	380	10120	27	30	812
280503 2	Kalinowo.....	28446	284	7026	25	124	1267
280504 2	Prostki.....	23108	231	7454	32	226	1186
280505 2	Stare Juchy.....	19702	197	4026	20	368	2003
Powiat giżycki (6 gmin)							
gmina miejska							
280601 1	Giżycko.....	1372	14	29761	2169	2287	181
gminy wiejskie							
280604 2	Giżycko.....	29003	289	7647	26	115	1149
280605 2	Kruklanki.....	20157	202	3018	15	337	2204
280606 2	Miłki.....	16963	170	3884	23	527	2041
280610 2	Wydminy.....	23299	233	6662	29	220	1347
gmina miejsko-wiejska							
280608 3	Ryn.....	21157	212	5991	28	287	1499
280608 4	miasto.....	414	4	3020	729	x	x
280608 5	obszar wiejski.....	20743	208	2971	14	x	x
Powiat gołdapski (3 gminy)							
gminy wiejskie							
281801 2	Banie Mazurskie.....	20496	205	3967	19	321	2019
281802 2	Dubeninki.....	20529	205	3151	15	318	2179
gmina miejsko-wiejska							
281803 3	Gołdap.....	36164	362	19937	55	43	321
281803 4	miasto (ac).....	1720	17	13689	796	x	x
281803 5	obszar wiejski.....	34444	345	6248	18	x	x
Powiat iławski (7 gmin)							
gminy miejskie							
280701 1	Iława.....	2188	22	32445	1483	2217	166
280702 1	Lubawa.....	1684	17	9291	552	2260	904
gminy wiejskie							
280703 2	Iława.....	42421	424	11765	28	19	669
280705 2	Lubawa.....	23645	236	10406	44	212	782
gminy miejsko-wiejskie							
280704 3	Kisielice.....	17270	173	6260	36	501	1439
280704 4	miasto.....	337	3	2222	659	x	x
280704 5	obszar wiejski.....	16933	170	4038	24	x	x
280706 3	Susz.....	25905	259	12840	50	157	594
280706 4	miasto.....	667	7	5595	839	x	x
280706 5	obszar wiejski.....	25238	252	7245	29	x	x
280707 3	Zalewo.....	25393	254	7000	28	173	1274
280707 4	miasto.....	822	8	2153	262	x	x
280707 5	obszar wiejski.....	24571	246	4847	20	x	x

a Uzdrowisko. c Przejście graniczne.

TABL. 26. POWIERZCHNIA, LUDNOŚĆ ORAZ LOKATY WEDŁUG GMIN (cd.)

Identyfikator terytorialny	WYSZCZEGÓLNIENIE	Powierzchnia		Ludność		Lokata według	
		w ha	w km ²	ogółem	na 1 km ²	powierzchni w ha	liczby ludności
WOJ. WARMIŃSKO-MAZURSKIE (cd.)							
Powiat kętrzyński (6 gmin)							
gmina miejska							
280801 1	Kętrzyn.....	1035	10	28103	2715	2313	193
gminy wiejskie							
280802 2	Barciany (c).....	29408	295	6777	23	104	1321
280803 2	Kętrzyn.....	28536	285	8310	29	121	1054
280806 2	Srokowo.....	19416	194	4270	22	381	1939
gminy miejsko-wiejskie							
280804 3	Korsze.....	24984	250	10616	42	182	768
280804 4	miasto.....	403	4	4665	1158	x	x
280804 5	obszar wiejski.....	24581	246	5951	24	x	x
280805 3	Reszel.....	17920	179	8396	47	460	1039
280805 4	miasto.....	382	4	5135	1344	x	x
280805 5	obszar wiejski.....	17538	175	3261	19	x	x
Powiat lidzbarski (5 gmin)							
gmina miejska							
280901 1	Lidzbark Warmiński.....	1435	14	16505	1150	2281	422
gminy wiejskie							
280902 2	Kiwity.....	14509	145	3466	24	736	2131
280903 2	Lidzbark Warmiński.....	37212	373	6735	18	36	1332
280904 2	Lubomino.....	14921	149	3723	25	686	2072
gmina miejsko-wiejska							
280905 3	Orneta.....	24423	244	12752	52	192	601
280905 4	miasto.....	963	10	9420	978	x	x
280905 5	obszar wiejski.....	23460	234	3332	14	x	x
Powiat mrągowski (5 gmin)							
gmina miejska							
281001 1	Mrągowo.....	1481	15	21809	1473	2277	285
gminy wiejskie							
281003 2	Mrągowo.....	29514	295	7489	25	102	1182
281004 2	Piecki.....	31448	314	7749	25	85	1139
281005 2	Sorkwity.....	18465	185	4621	25	430	1856
gmina miejsko-wiejska							
281002 3	Mikołajki.....	25630	256	8475	33	162	1025
281002 4	miasto.....	885	9	3845	434	x	x
281002 5	obszar wiejski.....	24745	247	4630	19	x	x
Powiat nidzicki (4 gminy)							
gminy wiejskie							
281101 2	Janowiec Kościelny.....	13591	136	3443	25	834	2135
281102 2	Janowo.....	19166	192	2884	15	389	2224
281103 2	Kozłowo.....	25427	254	6139	24	171	1467
gmina miejsko-wiejska							
281104 3	Nidzica.....	37879	379	21511	57	31	293
281104 4	miasto.....	686	7	14798	2157	x	x
281104 5	obszar wiejski.....	37193	372	6713	18	x	x

c Przejście graniczne.

TABL. 26. POWIERZCHNIA, LUDNOŚĆ ORAZ LOKATY WEDŁUG GMIN (cd.)

Identyfikator terytorialny	WYSZCZEGÓLNIENIE	Powierzchnia		Ludność		Lokata według	
		w ha	w km ²	ogółem	na 1 km ²	powierzchni w ha	liczby ludności
WOJ. WARMIŃSKO-MAZURSKIE (cd.)							
Powiat nowomiejski (5 gmin)							
gmina miejska							
281201 1	Nowe Miasto Lubawskie.....	1137	11	11049	972	2308	730
gminy wiejskie							
281202 2	Biskupiec.....	24061	242	9635	40	204	862
281203 2	Grodziczno.....	15437	154	6197	40	638	1457
281204 2	Kurzętnik.....	14911	149	8656	58	688	1003
281205 2	Nowe Miasto Lubawskie.....	13847	138	7837	57	807	1127
Powiat olecki (4 gminy)							
gminy wiejskie							
281303 2	Kowale Oleckie.....	25153	252	5427	22	177	1632
281305 2	Świątajno.....	21493	215	3975	18	273	2018
281306 2	Wieliczki.....	14080	141	3395	24	785	2143
gmina miejsko-wiejska							
281304 3	Olecko.....	26674	266	21427	80	140	295
281304 4	miasto.....	1154	12	16155	1400	x	x
281304 5	obszar wiejski.....	25520	254	5272	21	x	x
Powiat olsztyński (12 gmin)							
gminy wiejskie							
281404 2	Dywity.....	16116	161	9064	56	589	946
281405 2	Gietrzwałd.....	17233	172	5295	31	502	1660
281407 2	Jonkowo.....	16869	169	5638	33	533	1576
281408 2	Kolno.....	17859	179	3446	19	466	2134
281410 2	Purda.....	31812	318	7271	23	83	1219
281411 2	Stawiguda.....	22287	223	5077	23	251	1725
281412 2	Świątki.....	16415	164	4248	26	560	1944
gminy miejsko-wiejskie							
281401 3	Barczewo.....	32001	320	16494	52	79	424
281401 4	miasto.....	458	5	7414	1619	x	x
281401 5	obszar wiejski.....	31543	315	9080	29	x	x
281402 3	Biskupiec.....	29041	290	19018	65	113	345
281402 4	miasto.....	500	5	10353	2071	x	x
281402 5	obszar wiejski.....	28541	285	8665	30	x	x
281403 3	Dobre Miasto.....	25869	259	15925	62	160	447
281403 4	miasto.....	486	5	10482	2157	x	x
281403 5	obszar wiejski.....	25383	254	5443	21	x	x
281406 3	Jeziorany.....	21149	211	8189	39	288	1073
281406 4	miasto.....	341	3	3391	994	x	x
281406 5	obszar wiejski.....	20808	208	4798	23	x	x
281409 3	Olsztynek.....	37151	371	13695	37	37	540
281409 4	miasto.....	769	8	7626	992	x	x
281409 5	obszar wiejski.....	36382	363	6069	17	x	x
Powiat ostródzki (9 gmin)							
gmina miejska							
281501 1	Ostróda.....	1415	14	33506	2368	2283	158

TABL. 26. POWIERZCHNIA, LUDNOŚĆ ORAZ LOKATY WEDŁUG GMIN (cd.)

Identyfikator terytorialny	WYSZCZEGÓLNIENIE	Powierzchnia		Ludność		Lokata według	
		w ha	w km ²	ogółem	na 1 km ²	powierzchni w ha	liczby ludności
WOJ. WARMIŃSKO-MAZURSKIE (cd.)							
Powiat ostródzki (dok.)							
gminy wiejskie							
281502 2	Dąbrówno.....	16574	166	4376	26	554	1917
281503 2	Grunwald.....	17994	180	5665	31	454	1568
281504 2	Łukta.....	18646	186	4454	24	417	1902
281505 2	Małyty.....	18886	189	6299	33	400	1429
281509 2	Ostróda.....	40089	401	15484	39	24	467
gminy miejsko-wiejskie							
281506 3	Miłakowo.....	15840	158	5730	36	616	1548
281506 4	miasto.....	876	9	2651	303	x	x
281506 5	obszar wiejski.....	14964	149	3079	21	x	x
281507 3	Miłomłyn.....	16060	161	4999	31	595	1748
281507 4	miasto.....	1238	12	2300	186	x	x
281507 5	obszar wiejski.....	14822	149	2699	18	x	x
281508 3	Morąg.....	31125	311	24942	80	88	222
281508 4	miasto.....	611	6	14556	2382	x	x
281508 5	obszar wiejski.....	30514	305	10386	34	x	x
Powiat piski (4 gminy)							
gminy miejsko-wiejskie							
281601 3	Biała Piska.....	42033	420	12183	29	20	648
281601 4	miasto.....	324	3	4025	1242	x	x
281601 5	obszar wiejski.....	41709	417	8158	20	x	x
281602 3	Orzysz.....	36257	363	9591	26	42	867
281602 4	miasto.....	799	8	5819	728	x	x
281602 5	obszar wiejski.....	35458	355	3772	11	x	x
281603 3	Pisz.....	63369 ↑	634	27188	43	1	199
281603 4	miasto.....	1008	10	19346	1919	x	x
281603 5	obszar wiejski.....	62361	624	7842	13	x	x
281604 3	Ruciane-Nida.....	35798	358	8618	24	45	1008
281604 4	miasto.....	1707	17	4925	289	x	x
281604 5	obszar wiejski.....	34091	341	3693	11	x	x
Powiat szczycieński (8 gmin)							
gmina miejska							
281701 1	Szczytno.....	1062	11	25772	2427	2312	214
gminy wiejskie							
281702 2	Dźwierzuty.....	26334	263	6667	25	147	1344
281703 2	Jedwabno.....	31190	312	3555	11	87	2108
281705 2	Rozogi.....	22444	224	5665	25	248	1568
281706 2	Szczytno (b).....	34624	346	10396	30	52	785
281707 2	Świątajno.....	27955	280	5911	21	129	1518
281708 2	Wielbark.....	34794	348	6272	18	50	1436
gmina miejsko-wiejska							
281704 3	Pasym.....	14920	149	5168	35	687	1696
281704 4	miasto.....	1518	15	2555	168	x	x
281704 5	obszar wiejski.....	13402	134	2613	19	x	x

b Port.

TABL. 26. POWIERZCHNIA, LUDNOŚĆ ORAZ LOKATY WEDŁUG GMIN (cd.)

Identyfikator terytorialny	WYSZCZEGÓLNIENIE	Powierzchnia		Ludność		Lokata według	
		w ha	w km ²	ogółem	na 1 km ²	powierzchni w ha	liczby ludności
WOJ. WARMIŃSKO-MAZURSKIE (dok.)							
Powiat węgorzewski (3 gminy)							
gminy wiejskie							
281901 2	Budry.....	17497	175	3079	18	491	2192
281902 2	Pozezdrze.....	17678	177	3514	20	478	2118
gmina miejsko-wiejska							
281903 3	Węgorzewo.....	34147	341	17141	50	56	401
281903 4	miasto.....	1088	11	11704	1076	x	x
281903 5	obszar wiejski.....	33059	330	5437	16	x	x
Miasta na prawach powiatu (2)							
286101 1	Elbląg (b).....	7982	80	127275	1595	1714	30
286201 1	Olsztyn.....	8833	88	174473 ↑	1975	1561	22
WOJ. WIELKOPOLSKIE							
Powiat chodzieski (5 gmin)							
gmina miejska							
300101 1	Chodzież.....	1277	13	19716	1544	2301	331
gminy wiejskie							
300102 2	Budzyń.....	20909	209	8228	39	295	1071
300103 2	Chodzież.....	21294	213	5405	25	278	1636
gminy miejsko-wiejskie							
300104 3	Margonin.....	12313	123	6414	52	1013	1403
300104 4	miasto.....	515	5	2952	573	x	x
300104 5	obszar wiejski.....	11798	118	3462	29	x	x
300105 3	Szamocin.....	12713	127	7271	57	963	1219
300105 4	miasto.....	467	5	4261	912	x	x
300105 5	obszar wiejski.....	12246	122	3010	25	x	x
Powiat czarnkowsko-trzcianecki (8 gmin)							
gmina miejska							
300201 1	Czarnków.....	970	10	11437	1179	2320	694
gminy wiejskie							
300202 2	Czarnków.....	34589	346	10875	31	53	742
300203 2	Drawsko.....	16303	163	5918	36	572	1515
300205 2	Lubasz.....	16762	168	6979	42	542	1280
300206 2	Połajewo.....	14146	141	6121	43	768	1472
gminy miejsko-wiejskie							
300204 3	Krzyż Wielkopolski.....	17428	174	8780	50	495	985
300204 4	miasto.....	581	6	6272	1080	x	x
300204 5	obszar wiejski.....	16847	168	2508	15	x	x
300207 3	Trzcianka.....	37397	374	23458	63	34	248
300207 4	miasto.....	1830	18	16750	915	x	x
300207 5	obszar wiejski.....	35567	356	6708	19	x	x
300208 3	Wieleń.....	43009 ↑	430	12607	29	15	615
300208 4	miasto.....	433	4	5963	1377	x	x
300208 5	obszar wiejski.....	42576	426	6644	16	x	x
Powiat gnieźnieński (10 gmin)							
gmina miejska							
300301 1	Gniezno.....	4060	41	70145	1728	2090	58

b Port.

TABL. 26. POWIERZCHNIA, LUDNOŚĆ ORAZ LOKATY WEDŁUG GMIN (cd.)

Identyfikator terytorialny	WYSZCZEGÓLNIENIE	Powierzchnia		Ludność		Lokata według	
		w ha	w km ²	ogółem	na 1 km ²	powierzchni w ha	liczby ludności
WOJ. WIELKOPOLSKIE (cd.)							
Powiat gnieźnieński (dok.)							
gminy wiejskie							
300303 2	Gniezno.....	17816	178	8255	46	471	1064
300304 2	Kiszkowo.....	11449	114	5251	46	1139	1674
300306 2	Łubowo.....	11354	114	5318	47	1154	1654
300307 2	Mieleszyn.....	9891	99	3983	40	1411	2015
300308 2	Niechanowo.....	10556	106	5381	51	1301	1639
gminy miejsko-wiejskie							
300302 3	Czarniejewo.....	11194	112	6889	62	1183	1298
300302 4	miasto.....	1019	10	2550	250	x	x
300302 5	obszar wiejski.....	10175	102	4339	43	x	x
300305 3	Kłecko.....	13193	132	7541	57	891	1168
300305 4	miasto.....	962	10	2670	278	x	x
300305 5	obszar wiejski.....	12231	122	4871	40	x	x
300309 3	Trzemeszno.....	17529	175	14050	80	487	520
300309 4	miasto.....	546	5	7800	1429	x	x
300309 5	obszar wiejski.....	16983	170	6250	37	x	x
300310 3	Witkowo.....	18460	184	13473	73	431	552
300310 4	miasto.....	831	8	7906	951	x	x
300310 5	obszar wiejski.....	17629	176	5567	32	x	x
Powiat gostyński (7 gmin)							
gminy wiejskie							
300404 2	Pępowo.....	8659	87	5990	69	1590	1500
300405 2	Piaski.....	10073	101	8277	82	1381	1058
gminy miejsko-wiejskie							
300401 3	Borek Wielkopolski.....	12764	128	7728	61	958	1142
300401 4	miasto.....	629	6	2477	394	x	x
300401 5	obszar wiejski.....	12135	122	5251	43	x	x
300402 3	Gostyń.....	13728	136	27903	203	820	194
300402 4	miasto.....	1071	10	20643	1927	x	x
300402 5	obszar wiejski.....	12657	126	7260	57	x	x
300403 3	Krobia.....	12954	130	12799	99	924	599
300403 4	miasto.....	705	7	4008	569	x	x
300403 5	obszar wiejski.....	12249	123	8791	72	x	x
300406 3	Pogorzela.....	9654	97	5154	53	1442	1699
300406 4	miasto.....	436	4	1971	452	x	x
300406 5	obszar wiejski.....	9218	93	3183	35	x	x
300407 3	Poniec.....	13193	131	7868	60	891	1120
300407 4	miasto.....	348	3	2884	829	x	x
300407 5	obszar wiejski.....	12845	128	4984	39	x	x
Powiat grodziski (5 gmin)							
gminy wiejskie							
300501 2	Granowo.....	6687	67	4907	73	1894	1774
300503 2	Kamieniec.....	13382	134	6502	49	867	1385
gminy miejsko-wiejskie							
300502 3	Grodzisk Wielkopolski.....	13259	133	18593	140	882	356
300502 4	miasto.....	1821	18	13698	752	x	x
300502 5	obszar wiejski.....	11438	115	4895	43	x	x
300504 3	Rakoniewice.....	20101	200	12493	62	341	619
300504 4	miasto.....	337	3	3231	959	x	x
300504 5	obszar wiejski.....	19764	197	9262	47	x	x

TABL. 26. POWIERZCHNIA, LUDNOŚĆ ORAZ LOKATY WEDŁUG GMIN (cd.)

Identyfikator terytorialny	WYSZCZEGÓLNIENIE	Powierzchnia		Ludność		Lokata według	
		w ha	w km ²	ogółem	na 1 km ²	powierzchni w ha	liczby ludności
WOJ. WIELKOPOLSKIE (cd.)							
Powiat grodziski (dok.)							
gminy miejsko-wiejskie (dok.)							
300505 3	Wielichowo.....	10758	108	6900	64	1268	1295
300505 4	miasto.....	124	1	1767	1425	x	x
300505 5	obszar wiejski.....	10634	107	5133	48	x	x
Powiat jarociński (4 gminy)							
gminy wiejskie							
300601 2	Jaraczewo.....	13309	133	8266	62	876	1060
300603 2	Kotlin.....	8392	84	7106	85	1648	1255
gminy miejsko-wiejskie							
300602 3	Jarocin.....	20012	200	44425	222	346	109
300602 4	miasto.....	1464	15	25856	1766	x	x
300602 5	obszar wiejski.....	18548	185	18569	100	x	x
300604 3	Żerków.....	17013	170	10580	62	521	771
300604 4	miasto.....	216	2	2066	956	x	x
300604 5	obszar wiejski.....	16797	168	8514	51	x	x
Powiat kaliski (11 gmin)							
gminy wiejskie							
300701 2	Blizanów.....	15752	158	9222	59	621	915
300702 2	Brzeziny.....	12695	127	5883	46	966	1524
300703 2	Ceków-Kolonia.....	8831	88	4524	51	1562	1887
300704 2	Godziesze Wielkie.....	10540	105	8350	79	1304	1046
300705 2	Koźminek.....	8865	89	7518	85	1558	1174
300706 2	Lisków.....	7550	75	5480	73	1775	1618
300707 2	Mycielin.....	11089	111	4956	45	1207	1759
300708 2	Opatówek.....	10427	104	10109	97	1320	814
300710 2	Szczytniki.....	11033	110	8108	73	1224	1083
300711 2	Żelazków.....	11367	114	8932	79	1151	966
gmina miejsko-wiejska							
300709 3	Stawiszyn.....	7850	79	7253	92	1733	1224
300709 4	miasto.....	99	1	1569	1585	x	x
300709 5	obszar wiejski.....	7751	78	5684	73	x	x
Powiat kępiński (7 gmin)							
gminy wiejskie							
300801 2	Baranów.....	7441	74	7502	101	1797	1178
300802 2	Bralin.....	8535	85	5641	66	1616	1575
300804 2	Łęka Opatowska.....	7771	78	5209	67	1746	1686
300805 2	Perzów.....	7533	75	3946	52	1779	2026
300806 2	Rychtal.....	9654	97	4048	42	1442	1995
300807 2	Trzcinica.....	7505	75	4689	62	1786	1832
gmina miejsko-wiejska							
300803 3	Kępno.....	12388	124	24299	196	1004	234
300803 4	miasto.....	779	8	14713	1889	x	x
300803 5	obszar wiejski.....	11609	116	9586	83	x	x
Powiat kolski (11 gmin)							
gmina miejska							
300901 1	Koło.....	1385	14	23101	1668	2286	257
gminy wiejskie							
300902 2	Babiał.....	13377	134	7933	59	869	1106
300903 2	Chodów.....	7779	78	3510	45	1742	2119

TABL. 26. POWIERZCHNIA, LUDNOŚĆ ORAZ LOKATY WEDŁUG GMIN (cd.)

Identyfikator terytorialny	WYSZCZEGÓLNIENIE	Powierzchnia		Ludność		Lokata według	
		w ha	w km ²	ogółem	na 1 km ²	powierzchni w ha	liczby ludności
WOJ. WIELKOPOLSKIE (cd.)							
Powiat kolski (dok.)							
gminy wiejskie (dok.)							
300905 2	Grzegorzew.....	7333	73	5615	77	1812	1584
300907 2	Koło.....	10258	103	6961	68	1351	1284
300908 2	Kościelec.....	10464	105	6654	64	1313	1348
300909 2	Olszówka.....	8170	82	4787	59	1688	1803
300910 2	Osiek Mały.....	8732	87	5868	67	1579	1526
gminy miejsko-wiejskie							
300904 3	Dąbie.....	13035	130	6674	51	913	1343
300904 4	miasto.....	880	9	2101	239	x	x
300904 5	obszar wiejski.....	12155	121	4573	38	x	x
300906 3	Kłodawa.....	12893	129	13312	103	937	566
300906 4	miasto.....	431	4	6844	1588	x	x
300906 5	obszar wiejski.....	12462	125	6468	52	x	x
300911 3	Przedecz.....	7645	76	4344	57	1762	1922
300911 4	miasto.....	298	3	1779	597	x	x
300911 5	obszar wiejski.....	7347	73	2565	35	x	x
Powiat koniński (14 gmin)							
gminy wiejskie							
301002 2	Grodziec.....	11782	118	5247	45	1089	1676
301003 2	Kazimierz Biskupi.....	10765	108	10392	97	1266	786
301005 2	Kramsk.....	13204	132	10115	77	889	813
301006 2	Krzymów.....	9250	93	7057	76	1510	1263
301008 2	Rzgów.....	10466	105	6809	65	1312	1311
301009 2	Skulsk.....	8489	85	6140	72	1624	1466
301011 2	Stare Miasto.....	9784	98	10265	105	1427	798
301013 2	Wierzbinek.....	14755	147	7619	52	703	1154
301014 2	Wilczyn.....	8320	83	6420	77	1659	1400
gminy miejsko-wiejskie							
301001 3	Golina.....	9897	99	11326	114	1410	701
301001 4	miasto.....	352	4	4338	1232	x	x
301001 5	obszar wiejski.....	9545	95	6988	73	x	x
301004 3	Kleczew.....	11028	110	9714	88	1227	851
301004 4	miasto.....	670	7	4169	622	x	x
301004 5	obszar wiejski.....	10358	103	5545	54	x	x
301007 3	Rychwał.....	11790	118	8411	71	1087	1034
301007 4	miasto.....	970	10	2386	246	x	x
301007 5	obszar wiejski.....	10820	108	6025	56	x	x
301010 3	Sompolno.....	13742	137	10543	77	818	774
301010 4	miasto.....	621	6	3702	596	x	x
301010 5	obszar wiejski.....	13121	131	6841	52	x	x
301012 3	Ślesin.....	14563	145	13410	92	730	557
301012 4	miasto.....	718	7	3079	429	x	x
301012 5	obszar wiejski.....	13845	138	10331	75	x	x
Powiat kościański (5 gmin)							
gmina miejska							
301101 1	Kościan.....	879	9	24121	2744	2323	238
gmina wiejska							
301103 2	Kościan.....	20272	202	14947	74	333	489

TABL. 26. POWIERZCHNIA, LUDNOŚĆ ORAZ LOKATY WEDŁUG GMIN (cd.)

Identyfikator terytorialny	WYSZCZEGÓLNIENIE	Powierzchnia		Ludność		Lokata według	
		w ha	w km ²	ogółem	na 1 km ²	powierzchni w ha	liczby ludności
WOJ. WIELKOPOLSKIE (cd.)							
Powiat kościański (dok.)							
gminy miejsko-wiejskie							
301102 3	Czempiń.....	14219	142	11247	79	761	713
301102 4	miasto.....	332	3	5109	1539	x	x
301102 5	obszar wiejski.....	13887	139	6138	44	x	x
301104 3	Krzywiń.....	17895	179	9885	55	462	830
301104 4	miasto.....	169	2	1538	910	x	x
301104 5	obszar wiejski.....	17726	177	8347	47	x	x
301105 3	Śmigiel.....	18977	190	17475	92	397	390
301105 4	miasto.....	530	5	5439	1026	x	x
301105 5	obszar wiejski.....	18447	185	12036	65	x	x
Powiat krotoszyński (6 gmin)							
gmina miejska							
301201 1	Sulmierzyce.....	2929	29	2759	94	2170	2237
gmina wiejska							
301205 2	Rozdrażew.....	7920	79	5173	65	1724	1695
gminy miejsko-wiejskie							
301202 3	Kobylin.....	11210	112	8035	72	1180	1092
301202 4	miasto.....	487	5	3060	628	x	x
301202 5	obszar wiejski.....	10723	107	4975	46	x	x
301203 3	Koźmin Wielkopolski.....	15242	152	13828	91	656	534
301203 4	miasto.....	589	6	6710	1139	x	x
301203 5	obszar wiejski.....	14653	146	7118	49	x	x
301204 3	Krotoszyn.....	25580	257	40289	158	166	125
301204 4	miasto.....	2254	23	29362	1303	x	x
301204 5	obszar wiejski.....	23326	234	10927	47	x	x
301206 3	Zduny.....	8487	85	6941	82	1625	1287
301206 4	miasto.....	620	6	4505	727	x	x
301206 5	obszar wiejski.....	7867	79	2436	31	x	x
Powiat leszczyński (7 gmin)							
gminy wiejskie							
301301 2	Krzemieniewo.....	11319	113	8472	75	1163	1026
301302 2	Lipno.....	10385	104	5682	55	1328	1562
301305 2	Święciechowa.....	13494	135	7061	52	847	1262
301306 2	Wijewo.....	6184	62	3467	56	1941	2130
301307 2	Włoszakowice.....	12775	128	8598	67	955	1012
gminy miejsko-wiejskie							
301303 3	Osieczna.....	12864	129	8596	67	939	1013
301303 4	miasto.....	476	5	2012	423	x	x
301303 5	obszar wiejski.....	12388	124	6584	53	x	x
301304 3	Rydzyzna.....	13560	135	8050	59	839	1090
301304 4	miasto.....	220	2	2542	1155	x	x
301304 5	obszar wiejski.....	13340	133	5508	41	x	x
Powiat międzychodzki (4 gminy)							
gminy wiejskie							
301401 2	Chrzypsko Wielkie.....	8452	85	3308	39	1635	2157
301402 2	Kwilcz.....	14176	142	6077	43	764	1483
gminy miejsko-wiejskie							
301403 3	Międzychód.....	30704	306	18291	60	93	368
301403 4	miasto.....	698	7	10930	1566	x	x
301403 5	obszar wiejski.....	30006	299	7361	25	x	x

TABL. 26. POWIERZCHNIA, LUDNOŚĆ ORAZ LOKATY WEDŁUG GMIN (cd.)

Identyfikator terytorialny	WYSZCZEGÓLNIENIE	Powierzchnia		Ludność		Lokata według	
		w ha	w km ²	ogółem	na 1 km ²	powierzchni w ha	liczby ludności
WOJ. WIELKOPOLSKIE (cd.)							
Powiat międzychodzki (dok.)							
gminy miejsko-wiejskie (dok.)							
301404 3	Sieraków.....	20312	203	8635	43	329	1006
301404 4	miasto.....	1408	14	5993	426	x	x
301404 5	obszar wiejski.....	18904	189	2642	14	x	x
Powiat nowotomyski (6 gmin)							
gminy wiejskie							
301501 2	Kuślin.....	10648	106	5560	52	1289	1597
301503 2	Miedzichowo.....	20825	209	3802	18	300	2059
gminy miejsko-wiejskie							
301502 3	Lwówek.....	18354	184	9163	50	435	927
301502 4	miasto.....	316	3	2941	931	x	x
301502 5	obszar wiejski.....	18038	181	6222	34	x	x
301504 3	Nowy Tomyśl.....	18645	186	24173	130	418	237
301504 4	miasto.....	520	5	15255	2934	x	x
301504 5	obszar wiejski.....	18125	181	8918	49	x	x
301505 3	Opalenica.....	14891	149	15601	105	689	462
301505 4	miasto.....	642	6	9111	1419	x	x
301505 5	obszar wiejski.....	14249	143	6490	46	x	x
301506 3	Zbąszyń.....	17999	180	13463	75	453	553
301506 4	miasto.....	531	5	7315	1378	x	x
301506 5	obszar wiejski.....	17468	175	6148	35	x	x
Powiat obornicki (3 gminy)							
gmina wiejska							
301603 2	Ryczywół.....	15476	155	7108	46	636	1254
gminy miejsko-wiejskie							
301601 3	Oborniki.....	34004	340	31550	93	57	169
301601 4	miasto.....	1408	14	17895	1271	x	x
301601 5	obszar wiejski.....	32596	326	13655	42	x	x
301602 3	Rogoźno.....	21624	216	17254	80	269	395
301602 4	miasto.....	1124	11	10871	967	x	x
301602 5	obszar wiejski.....	20500	205	6383	31	x	x
Powiat ostrowski (8 gmin)							
gmina miejska							
301701 1	Ostrów Wielkopolski.....	4190	42	72672	1734	2078	55
gminy wiejskie							
301704 2	Ostrów Wielkopolski.....	20786	208	17988	87	303	374
301705 2	Przygodzice.....	16339	163	11297	69	566	706
301707 2	Sieroszewice.....	16317	163	9579	59	570	869
301708 2	Sośnie.....	18772	188	6617	35	409	1354
gminy miejsko-wiejskie							
301702 3	Nowe Skalmierzyce.....	12542	125	15191	121	982	479
301702 4	miasto.....	158	2	5093	3223	x	x
301702 5	obszar wiejski.....	12384	123	10098	82	x	x
301703 3	Odolanów.....	13609	136	13857	102	830	529
301703 4	miasto.....	476	5	4951	1040	x	x
301703 5	obszar wiejski.....	13133	131	8906	68	x	x

TABL. 26. POWIERZCHNIA, LUDNOŚĆ ORAZ LOKATY WEDŁUG GMIN (cd.)

Identyfikator terytorialny	WYSZCZEGÓLNIENIE	Powierzchnia		Ludność		Lokata według	
		w ha	w km ²	ogółem	na 1 km ²	powierzchni w ha	liczby ludności
WOJ. WIELKOPOLSKIE (cd.)							
Powiat ostrowski (dok.)							
gminy miejsko-wiejskie (dok.)							
301706 3	Raszków.....	13457	135	11266	84	853	710
301706 4	miasto.....	205	2	2054	1002	x	x
301706 5	obszar wiejski.....	13252	133	9212	70	x	x
Powiat ostrzeszowski (7 gmin)							
gminy wiejskie							
301801 2	Czajków.....	7074	71	2597	37	1849	2261
301802 2	Doruchów.....	9938	99	5119	52	1403	1713
301804 2	Kobyła Góra.....	12921	129	5784	45	930	1536
301805 2	Kraszewice.....	7493	75	3631	48	1790	2095
gminy miejsko-wiejskie							
301803 3	Grabów nad Prosną.....	12380	124	7829	63	1006	1130
301803 4	miasto.....	258	3	1946	754	x	x
301803 5	obszar wiejski.....	12122	121	5883	49	x	x
301806 3	Mikstat.....	8718	87	6213	71	1582	1452
301806 4	miasto.....	252	3	1844	732	x	x
301806 5	obszar wiejski.....	8466	84	4369	52	x	x
301807 3	Ostrzeszów.....	18739	188	23299	124	412	251
301807 4	miasto.....	1213	12	14580	1202	x	x
301807 5	obszar wiejski.....	17526	176	8719	50	x	x
Powiat pilski (9 gmin)							
gmina miejska							
301901 1	Piła.....	10268	103	75144	732	1348	52
gminy wiejskie							
301902 2	Białośliwie.....	7557	76	4861	64	1774	1786
301903 2	Kaczory.....	15064	151	7521	50	674	1173
301905 2	Miasteczko Krajeńskie.....	7091	71	3203	45	1845	2173
301906 2	Szydłowo.....	26747	266	7521	28	139	1173
gminy miejsko-wiejskie							
301904 3	Łobżenica.....	19078	191	9862	52	393	832
301904 4	miasto.....	325	3	3170	975	x	x
301904 5	obszar wiejski.....	18753	188	6692	36	x	x
301907 3	Ujście.....	12813	128	8020	63	950	1095
301907 4	miasto.....	578	6	3923	679	x	x
301907 5	obszar wiejski.....	12235	122	4097	33	x	x
301908 3	Wyrzysk.....	15905	159	14107	89	610	518
301908 4	miasto.....	412	4	5227	1269	x	x
301908 5	obszar wiejski.....	15493	155	8880	57	x	x
301909 3	Wysoka.....	12299	123	6923	56	1015	1293
301909 4	miasto.....	482	5	2761	573	x	x
301909 5	obszar wiejski.....	11817	118	4162	35	x	x
Powiat pleszewski (6 gmin)							
gminy wiejskie							
302001 2	Chocz.....	7363	74	4798	65	1805	1799
302002 2	Czermin.....	9811	98	4824	49	1425	1796
302003 2	Dobrzyca.....	11671	117	8268	71	1106	1059
302004 2	Gizałki.....	10843	108	4645	43	1256	1846
302005 2	Gołuchów.....	13588	136	9695	71	835	856

TABL. 26. POWIERZCHNIA, LUDNOŚĆ ORAZ LOKATY WEDŁUG GMIN (cd.)

Identyfikator terytorialny	WYSZCZEGÓLNIENIE	Powierzchnia		Ludność		Lokata według	
		w ha	w km ²	ogółem	na 1 km ²	powierzchni w ha	liczby ludności
WOJ. WIELKOPOLSKIE (cd.)							
Powiat pleszewski (dok.)							
gmina miejsko-wiejska							
302006 3	Pleszew.....	18033	180	29774	165	451	180
302006 4	miasto.....	1314	13	17824	1356	x	x
302006 5	obszar wiejski.....	16719	167	11950	71	x	x
Powiat poznański (17 gmin)							
gminy miejskie							
302101 1	Luboń.....	1351	14	26655	1973	2293	202
302102 1	Puszczykowo.....	1611	16	9248	574	2267	912
gminy wiejskie							
302104 2	Czerwonak.....	8248	82	23481	285	1675	247
302105 2	Dopiewo.....	10802	108	13460	125	1262	554
302106 2	Kleszczewo.....	7446	74	5276	71	1795	1666
302107 2	Komorniki.....	6641	66	13992	211	1901	522
302113 2	Rokietnica.....	7930	79	9218	116	1722	918
302115 2	Suchy Las.....	11601	116	12907	111	1119	587
302117 2	Tarnowo Podgórne.....	10175	102	18441	181	1361	361
gminy miejsko-wiejskie							
302103 3	Buk.....	9058	91	11868	131	1531	663
302103 4	miasto.....	296	3	6201	2095	x	x
302103 5	obszar wiejski.....	8762	88	5667	65	x	x
302108 3	Kostrzyn.....	15481	155	15398	99	635	472
302108 4	miasto.....	798	8	8478	1062	x	x
302108 5	obszar wiejski.....	14683	147	6920	47	x	x
302109 3	Kórnik.....	18613	187	17196	92	419	398
302109 4	miasto.....	599	6	6907	1153	x	x
302109 5	obszar wiejski.....	18014	181	10289	57	x	x
302110 3	Mosina.....	17177	172	24954	145	506	221
302110 4	miasto.....	1378	14	12166	883	x	x
302110 5	obszar wiejski.....	15799	158	12788	81	x	x
302111 3	Murowana Goślina.....	17223	172	15693	91	503	456
302111 4	miasto.....	643	6	10097	1570	x	x
302111 5	obszar wiejski.....	16580	166	5596	34	x	x
302112 3	Pobiedziska.....	18926	190	16214	86	399	432
302112 4	miasto.....	896	9	8271	923	x	x
302112 5	obszar wiejski.....	18030	181	7943	44	x	x
302114 3	Stęszew.....	17503	175	13845	79	490	531
302114 4	miasto.....	569	6	5315	934	x	x
302114 5	obszar wiejski.....	16934	169	8530	50	x	x
302116 3	Swarzędz.....	10209	102	40166	393	1359	126
302116 4	miasto.....	858	9	29766	3469	x	x
302116 5	obszar wiejski.....	9351	93	10400	111	x	x
Powiat rawicki (5 gmin)							
gmina wiejska							
302204 2	Pakość.....	7733	77	4634	60	1753	1851
gminy miejsko-wiejskie							
302201 3	Bojanowo.....	12350	124	8941	72	1011	964
302201 4	miasto.....	234	2	3014	1288	x	x
302201 5	obszar wiejski.....	12116	122	5927	49	x	x

TABL. 26. POWIERZCHNIA, LUDNOŚĆ ORAZ LOKATY WEDŁUG GMIN (cd.)

Identyfikator terytorialny	WYSZCZEGÓLNIENIE	Powierzchnia		Ludność		Lokata według	
		w ha	w km ²	ogółem	na 1 km ²	powierzchni w ha	liczby ludności
WOJ. WIELKOPOLSKIE (cd.)							
Powiat rawicki (dok.)							
gminy miejsko-wiejskie (dok.)							
302202 3	Jutrosin.....	11496	115	7080	62	1130	1256
302202 4	miasto.....	162	2	1863	1150	x	x
302202 5	obszar wiejski.....	11334	113	5217	46	x	x
302203 3	Miejska Górka.....	10348	103	9285	90	1335	905
302203 4	miasto.....	314	3	3121	994	x	x
302203 5	obszar wiejski.....	10034	100	6164	61	x	x
302205 3	Rawicz.....	13425	135	29409	219	858	186
302205 4	miasto.....	774	8	21336	2757	x	x
302205 5	obszar wiejski.....	12651	127	8073	64	x	x
Powiat słupecki (8 gmin)							
gmina miejska							
302301 1	Słupca.....	1030	10	14451	1403	2314	509
gminy wiejskie							
302302 2	Lądek.....	9858	99	5660	57	1417	1570
302303 2	Orchowo.....	9803	98	3886	40	1426	2039
302304 2	Ostrowite.....	10355	104	5050	49	1334	1732
302305 2	Powidz.....	8069	81	2084 ↓	26	1704	2284
302306 2	Słupca.....	14481	145	8943	62	739	963
302307 2	Strzałkowo.....	14234	142	9640	68	759	860
gmina miejsko-wiejska							
302308 3	Zagórów.....	15971	159	9078	57	603	943
302308 4	miasto.....	344	3	2925	850	x	x
302308 5	obszar wiejski.....	15627	156	6153	39	x	x
Powiat szamotulski (8 gmin)							
gmina miejska							
302401 1	Obrzycko.....	374 ↓	4	2172	581	2338	2281
gminy wiejskie							
302402 2	Duszynki.....	15630	156	8162	52	627	1077
302403 2	Kaźmierz.....	12790	128	7203	56	953	1235
302404 2	Obrzycko.....	11084	111	4231	38	1209	1947
gminy miejsko-wiejskie							
302405 3	Ostroróg.....	8480	85	4839	57	1626	1791
302405 4	miasto.....	125	1	1982	1586	x	x
302405 5	obszar wiejski.....	8355	84	2857	34	x	x
302406 3	Pniewy.....	15847	158	11861	75	614	665
302406 4	miasto.....	932	9	7425	797	x	x
302406 5	obszar wiejski.....	14915	149	4436	30	x	x
302407 3	Szamotuły.....	17552	176	28553	163	485	190
302407 4	miasto.....	1007	10	18778	1865	x	x
302407 5	obszar wiejski.....	16545	166	9775	59	x	x
302408 3	Wronki.....	30172	301	18710	62	95	354
302408 4	miasto.....	581	6	11586	1994	x	x
302408 5	obszar wiejski.....	29591	295	7124	24	x	x
Powiat średzki (5 gmin)							
gminy wiejskie							
302501 2	Dominowo.....	7936	79	2835	36	1720	2230
302502 2	Krzykosy.....	11047	110	6475	59	1219	1393
302503 2	Nowe Miasto nad Wartą.....	12008	120	9020	75	1059	952
302505 2	Zaniemyśl.....	10655	107	6195	58	1287	1459

TABL. 26. POWIERZCHNIA, LUDNOŚĆ ORAZ LOKATY WEDŁUG GMIN (cd.)

Identyfikator terytorialny	WYSZCZEGÓLNIENIE	Powierzchnia		Ludność		Lokata według	
		w ha	w km ²	ogółem	na 1 km ²	powierzchni w ha	liczby ludności
WOJ. WIELKOPOLSKIE (cd.)							
Powiat średzki (dok.)							
gmina miejsko-wiejska							
302504 3	Środa Wielkopolska.....	20741	208	30032	145	307	178
302504 4	miasto.....	1798	18	21640	1204	x	x
302504 5	obszar wiejski.....	18943	190	8392	44	x	x
Powiat śremski (4 gminy)							
gmina wiejska							
302601 2	Brodnica.....	9583	96	4636	48	1455	1850
gminy miejsko-wiejskie							
302602 3	Dolsk.....	12448	124	5742	46	997	1546
302602 4	miasto.....	620	6	1478	238	x	x
302602 5	obszar wiejski.....	11828	118	4264	36	x	x
302603 3	Książ Wielkopolski.....	14792	148	8429	57	699	1030
302603 4	miasto.....	196	2	2707	1381	x	x
302603 5	obszar wiejski.....	14596	146	5722	39	x	x
302604 3	Śrem.....	20587	206	39849	194	316	129
302604 4	miasto.....	1237	12	30283	2448	x	x
302604 5	obszar wiejski.....	19350	194	9566	49	x	x
Powiat turecki (9 gmin)							
gmina miejska							
302701 1	Turek.....	1617	16	29437	1820	2265	185
gminy wiejskie							
302702 2	Brudzew.....	11263	113	6140	55	1170	1466
302704 2	Kawęczyn.....	10105	101	5306	53	1374	1657
302705 2	Małańków.....	10723	107	6463	60	1274	1395
302706 2	Przykona.....	11092	111	4167	38	1206	1965
302708 2	Turek.....	10925	109	7538	69	1244	1170
302709 2	Władysławów.....	9072	91	7761	86	1529	1136
gminy miejsko-wiejskie							
302703 3	Dobra.....	13180	132	6373	48	893	1415
302703 4	miasto.....	184	2	1516	824	x	x
302703 5	obszar wiejski.....	12996	130	4857	37	x	x
302707 3	Tuliszków.....	14966	149	10514	70	683	775
302707 4	miasto.....	700	7	3399	486	x	x
302707 5	obszar wiejski.....	14266	142	7115	50	x	x
Powiat wągrowiecki (7 gmin)							
gmina miejska							
302801 1	Wągrowiec.....	1783	18	24574	1378	2253	226
gminy wiejskie							
302802 2	Damaśławek.....	10454	105	5523	53	1315	1607
302804 2	Mieścisko.....	13506	135	5880	44	845	1525
302806 2	Wapno.....	4406	44	3069	70	2066	2194
302807 2	Wągrowiec.....	34785	348	11337	33	51	699
gminy miejsko-wiejskie							
302803 3	Gołańcz.....	19182	192	8409	44	388	1035
302803 4	miasto.....	1264	13	3341	264	x	x
302803 5	obszar wiejski.....	17918	179	5068	28	x	x
302805 3	Skoki.....	19849	198	8728	44	355	989
302805 4	miasto.....	1120	11	3827	342	x	x
302805 5	obszar wiejski.....	18729	187	4901	26	x	x

TABL. 26. POWIERZCHNIA, LUDNOŚĆ ORAZ LOKATY WEDŁUG GMIN (cd.)

Identyfikator terytorialny	WYSZCZEGÓLNIENIE	Powierzchnia		Ludność		Lokata według	
		w ha	w km ²	ogółem	na 1 km ²	powierzchni w ha	liczby ludności
WOJ. WIELKOPOLSKIE (dok.)							
Powiat wolsztyński (3 gminy)							
gminy wiejskie							
302901 2	Przemęt.....	22514	225	13493	60	246	550
302902 2	Siedlec.....	20465	205	11983	59	322	657
gmina miejsko-wiejska							
302903 3	Wolsztyn.....	24995	250	29212	117	180	188
302903 4	miasto.....	478	5	13587	2842	x	x
302903 5	obszar wiejski.....	24517	245	15625	64	x	x
Powiat wrzesiński (5 gmin)							
gmina wiejska							
303001 2	Kołaczkowo.....	11592	116	6100	53	1123	1477
gminy miejsko-wiejskie							
303002 3	Miłosław.....	13212	132	10270	78	886	797
303002 4	miasto.....	407	4	3587	881	x	x
303002 5	obszar wiejski.....	12805	128	6683	52	x	x
303003 3	Nekla.....	9586	96	6613	69	1454	1356
303003 4	miasto.....	1979	20	3189	161	x	x
303003 5	obszar wiejski.....	7607	76	3424	45	x	x
303004 3	Pyzdry.....	13782	138	7228	52	815	1230
303004 4	miasto.....	1216	12	3184	262	x	x
303004 5	obszar wiejski.....	12566	126	4044	32	x	x
303005 3	Września.....	22185	222	43540	196	254	111
303005 4	miasto.....	1273	13	28650	2251	x	x
303005 5	obszar wiejski.....	20912	209	14890	71	x	x
Powiat złotowski (8 gmin)							
gmina miejska							
303101 1	Złotów.....	1158	12	18451	1593	2305	360
gminy wiejskie							
303104 2	Lipka.....	19118	191	5575	29	390	1593
303106 2	Tarnówka.....	13245	132	3098	23	883	2190
303107 2	Zakrzewo.....	16239	162	4826	30	579	1794
303108 2	Złotów.....	29228	292	9053	31	111	947
gminy miejsko-wiejskie							
303102 3	Jastrowie.....	35311	354	11404	32	46	696
303102 4	miasto.....	7230	72	8423	117	x	x
303102 5	obszar wiejski.....	28081	282	2981	11	x	x
303103 3	Krajenka.....	19118	191	7223	38	390	1231
303103 4	miasto.....	376	4	3634	966	x	x
303103 5	obszar wiejski.....	18742	187	3589	19	x	x
303105 3	Okonek.....	32599	326	8903	27	73	970
303105 4	miasto.....	601	6	3825	636	x	x
303105 5	obszar wiejski.....	31998	320	5078	16	x	x
Miasta na prawach powiatu (4)							
306101 1	Kalisz.....	6942	69	108841	1568	1864	37
306201 1	Konin.....	8220	82	80838	983	1678	46
306301 1	Leszno.....	3186	32	63970	2008	2154	67
306401 1	Poznań (b).....	26185	262	567882 ↑	2169	150	5

b Port.

TABL. 26. POWIERZCHNIA, LUDNOŚĆ ORAZ LOKATY WEDŁUG GMIN (cd.)

Identyfikator terytorialny	WYSZCZEGÓLNIENIE	Powierzchnia		Ludność		Lokata według	
		w ha	w km ²	ogółem	na 1 km ²	powierzchni w ha	liczby ludności
WOJ. ZACHODNIOPOMORSKIE							
Powiat białogardzki (4 gminy)							
gmina miejska							
320101 1	Białogard.....	2573	26	24356	947	2191	231
gminy wiejskie							
320102 2	Białogard.....	32830	328	7782	24	69	1134
320104 2	Tychowo.....	35060	351	6973	20	48	1283
gmina miejsko-wiejska							
320103 3	Karlino.....	14104	141	9162	65	779	928
320103 4	miasto.....	940	9	5791	616	x	x
320103 5	obszar wiejski.....	13164	132	3371	26	x	x
Powiat choszczeński (6 gmin)							
gminy wiejskie							
320201 2	Bierzwnik.....	23905	239	4845	20	208	1788
320204 2	Krzęcin.....	14027	140	3829	27	789	2054
gminy miejsko-wiejskie							
320202 3	Choszczno.....	24628	246	22258	90	189	275
320202 4	miasto.....	958	10	15743	1643	x	x
320202 5	obszar wiejski.....	23670	236	6515	28	x	x
320203 3	Drawno.....	32087	322	5348	17	77	1648
320203 4	miasto.....	503	5	2400	477	x	x
320203 5	obszar wiejski.....	31584	317	2948	9	x	x
320205 3	Pelczyce.....	20071	201	8115	40	343	1081
320205 4	miasto.....	1307	13	2697	206	x	x
320205 5	obszar wiejski.....	18764	188	5418	29	x	x
320206 3	Recz.....	18034	180	5754	32	450	1543
320206 4	miasto.....	1230	12	3010	245	x	x
320206 5	obszar wiejski.....	16804	168	2744	16	x	x
Powiat drawski (6 gmin)							
gminy wiejskie							
320304 2	Ostrowice.....	15025	150	2520	17	679	2265
320305 2	Wierzchowo.....	22920	229	4515	20	229	1889
gminy miejsko-wiejskie							
320301 3	Czaplinek.....	36492	365	11795	32	40	666
320301 4	miasto.....	1362	14	6955	511	x	x
320301 5	obszar wiejski.....	35130	351	4840	14	x	x
320302 3	Drawsko Pomorskie.....	34454	345	16606	48	54	417
320302 4	miasto.....	2236	22	11512	515	x	x
320302 5	obszar wiejski.....	32218	323	5094	16	x	x
320303 3	Kalisz Pomorski.....	48075	480	7193	15	6	1237
320303 4	miasto.....	1198	12	4031	336	x	x
320303 5	obszar wiejski.....	46877	468	3162	7	x	x
320306 3	Złocieniec.....	19474	195	15617	80	377	461
320306 4	miasto.....	3228	32	13420	416	x	x
320306 5	obszar wiejski.....	16246	163	2197	14	x	x
Powiat goleniowski (6 gmin)							
gminy wiejskie							
320405 2	Osina.....	10174	102	2886	28	1362	2223
320406 2	Przybiernów.....	22889	229	5187	23	231	1693
320407 2	Stepnica.....	29321	293	4687	16	107	1834

TABL. 26. POWIERZCHNIA, LUDNOŚĆ ORAZ LOKATY WEDŁUG GMIN (cd.)

Identyfikator terytorialny	WYSZCZEGÓLNIENIE	Powierzchnia		Ludność		Lokata według	
		w ha	w km ²	ogółem	na 1 km ²	powierzchni w ha	liczby ludności
WOJ. ZACHODNIOPOMORSKIE (cd.)							
Powiat goleniowski (dok.)							
gminy miejsko-wiejskie							
320402 3	Goleniów.....	44278	443	33029	75	12	161
320402 4	miasto.....	1178	12	22480	1908	x	x
320402 5	obszar wiejski.....	43100	431	10549	24	x	x
320403 3	Maszewo.....	21034	210	8282	39	292	1057
320403 4	miasto.....	554	6	3063	553	x	x
320403 5	obszar wiejski.....	20480	204	5219	25	x	x
320404 3	Nowogard.....	33871	339	24513	72	60	227
320404 4	miasto.....	1244	12	16753	1347	x	x
320404 5	obszar wiejski.....	32627	327	7760	24	x	x
Powiat gryficki (6 gmin)							
gminy wiejskie							
320501 2	Brojce.....	11797	118	3658	31	1085	2086
320503 2	Karnice.....	13311	133	4180	31	875	1959
320507 2	Rewal.....	4065	41	3393	83	2089	2144
gminy miejsko-wiejskie							
320502 3	Gryfice.....	26130	261	23545	90	152	245
320502 4	miasto.....	1240	12	16773	1353	x	x
320502 5	obszar wiejski.....	24890	249	6772	27	x	x
320504 3	Płoty.....	23920	239	9221	39	207	916
320504 4	miasto.....	412	4	4163	1010	x	x
320504 5	obszar wiejski.....	23508	235	5058	22	x	x
320508 3	Trzebiatów.....	22515	225	16829	75	245	410
320508 4	miasto.....	1025	10	10137	989	x	x
320508 5	obszar wiejski (b).....	21490	215	6692	31	x	x
Powiat gryfiński (9 gmin)							
gminy wiejskie							
320601 2	Banie.....	20632	206	6364	31	314	1418
320607 2	Stare Czarnowo.....	15288	153	3885	25	652	2040
320609 2	Widuchowa (c).....	20946	209	5538	26	294	1605
gminy miejsko-wiejskie							
320602 3	Cedynia.....	18064	181	4349	24	447	1920
320602 4	miasto.....	167	2	1659	993	x	x
320602 5	obszar wiejski (c).....	17897	179	2690	15	x	x
320603 3	Chojna.....	33230	333	13931	42	64	524
320603 4	miasto.....	1212	12	7145	590	x	x
320603 5	obszar wiejski (c).....	32018	321	6786	21	x	x
320604 3	Gryfino.....	25386	254	31296	123	174	172
320604 4	miasto (c).....	958	10	21561	2251	x	x
320604 5	obszar wiejski.....	24428	244	9735	40	x	x
320605 3	Mieszkowice.....	23864	239	7467	31	209	1184
320605 4	miasto.....	473	5	3566	754	x	x
320605 5	obszar wiejski.....	23391	234	3901	17	x	x
320606 3	Moryń.....	12461	125	4290	34	994	1936
320606 4	miasto.....	554	6	1561	282	x	x
320606 5	obszar wiejski.....	11907	119	2729	23	x	x
320608 3	Trzcińsko-Zdrój.....	17042	170	5699	33	517	1557
320608 4	miasto.....	233	2	2513	1079	x	x
320608 5	obszar wiejski.....	16809	168	3186	19	x	x

b Port. c Przejście graniczne.

TABL. 26. POWIERZCHNIA, LUDNOŚĆ ORAZ LOKATY WEDŁUG GMIN (cd.)

Identyfikator terytorialny	WYSZCZEGÓLNIENIE	Powierzchnia		Ludność		Lokata według	
		w ha	w km ²	ogółem	na 1 km ²	powierzchni w ha	liczby ludności
WOJ. ZACHODNIOPOMORSKIE (cd.)							
Powiat kamieński (6 gmin)							
gmina wiejska							
320705 2	Świerżno.....	14012	140	4183	30	790	1958
gminy miejsko-wiejskie							
320701 3	Dziwnów.....	3762	38	4170	111	2109	1964
320701 4	miasto (ab).....	497	5	2976	599	x	x
320701 5	obszar wiejski.....	3265	33	1194	37	x	x
320702 3	Golczewo.....	17527	175	6106	35	488	1476
320702 4	miasto.....	742	7	2729	368	x	x
320702 5	obszar wiejski.....	16785	168	3377	20	x	x
320703 3	Kamień Pomorski.....	20856	209	14396	69	298	513
320703 4	miasto (a).....	1074	11	9123	849	x	x
320703 5	obszar wiejski.....	19782	198	5273	27	x	x
320704 3	Międzyzdroje.....	11438	114	6495	57	1141	1387
320704 4	miasto (a).....	450	4	5467	1215	x	x
320704 5	obszar wiejski.....	10988	110	1028	9	x	x
320706 3	Wolin.....	32746	327	12334	38	70	636
320706 4	miasto.....	1448	14	4872	336	x	x
320706 5	obszar wiejski.....	31298	313	7462	24	x	x
Powiat kołobrzeski (7 gmin)							
gmina miejska							
320801 1	Kołobrzeg (ab).....	2567	26	44887	1749	2192	106
gminy wiejskie							
320802 2	Dygowo.....	12852	129	5602	44	943	1587
320803 2	Gościno.....	11598	116	5135	44	1121	1708
320804 2	Kołobrzeg.....	14401	144	9036	63	747	951
320805 2	Rymań.....	14616	146	4176	29	721	1961
320806 2	Siemyśl.....	10731	107	3597	34	1272	2100
320807 2	Ustronie Morskie.....	5700	57	3587	63	1978	2101
Powiat koszaliński (8 gmin)							
gminy wiejskie							
320901 2	Będzino.....	18119	181	9265	51	445	908
320902 2	Biesiekierz.....	11668	117	5346	46	1107	1649
320904 2	Manowo.....	18832	188	6315	34	406	1423
320905 2	Mielno.....	6213	62	5073	82	1938	1727
320908 2	Świeszyno.....	13238	132	5616	42	884	1583
gminy miejsko-wiejskie							
320903 3	Bobolice.....	36740	367	9905	27	39	829
320903 4	miasto.....	476	5	4447	934	x	x
320903 5	obszar wiejski.....	36264	362	5458	15	x	x
320906 3	Polanów.....	39323	394	9201	23	27	919
320906 4	miasto.....	737	7	2986	405	x	x
320906 5	obszar wiejski.....	38586	387	6215	16	x	x
320907 3	Sianów.....	22695	227	13247	58	237	571
320907 4	miasto.....	1588	16	6542	412	x	x
320907 5	obszar wiejski.....	21107	211	6705	32	x	x

a Uzdrowisko. b Port.

TABL. 26. POWIERZCHNIA, LUDNOŚĆ ORAZ LOKATY WEDŁUG GMIN (cd.)

Identyfikator terytorialny	WYSZCZEGÓLNIENIE	Powierzchnia		Ludność		Lokata według	
		w ha	w km ²	ogółem	na 1 km ²	powierzchni w ha	liczby ludności
WOJ. ZACHODNIOPOMORSKIE (cd.)							
Powiat łobeski (5 gmin)							
gmina wiejska							
321803 2	Radowo Małe.....	18044	180	3759	21	448	2067
gminy miejsko-wiejskie							
321801 3	Dobra.....	11592	116	4451	38	1123	1903
321801 4	miasto.....	232	2	2036	878	x	x
321801 5	obszar wiejski.....	11360	114	2415	21	x	x
321802 3	Łobez.....	22738	227	14522	64	236	504
321802 4	miasto.....	1175	12	10659	907	x	x
321802 5	obszar wiejski.....	21563	215	3863	18	x	x
321804 3	Resko.....	28519	286	8259	29	122	1063
321804 4	miasto.....	449	4	4397	979	x	x
321804 5	obszar wiejski.....	28070	282	3862	14	x	x
321805 3	Węgorzyno.....	25617	256	7339	29	164	1205
321805 4	miasto.....	685	7	3031	442	x	x
321805 5	obszar wiejski.....	24932	249	4308	17	x	x
Powiat myśliborski (5 gmin)							
gminy wiejskie							
321002 2	Boleszkowice.....	13046	130	2916	22	911	2218
321005 2	Nowogródek Pomorski.....	14589	146	3288	23	727	2162
gminy miejsko-wiejskie							
321001 3	Barlinek.....	25873	259	19568	76	159	333
321001 4	miasto.....	1755	18	14195	809	x	x
321001 5	obszar wiejski.....	24118	241	5373	22	x	x
321003 3	Dębno.....	31842	318	20821	65	82	304
321003 4	miasto.....	1951	20	13958	715	x	x
321003 5	obszar wiejski.....	29891	298	6863	23	x	x
321004 3	Myślibórz.....	32888	329	20945	64	68	300
321004 4	miasto.....	1504	15	11890	791	x	x
321004 5	obszar wiejski.....	31384	314	9055	29	x	x
Powiat policki (4 gminy)							
gminy wiejskie							
321101 2	Dobra (Szczecińska) (c).....	11028	110	11892	108	1227	661
321102 2	Kołbaskowo (c).....	10548	105	8595	81	1302	1014
gminy miejsko-wiejskie							
321103 3	Nowe Warpno.....	19788	198	1559 ↓	8	357	2297
321103 4	miasto (b).....	2451	25	1196	49	x	x
321103 5	obszar wiejski.....	17337	173	363	2	x	x
321104 3	Police.....	25140	252	41416	165	179	116
321104 4	miasto.....	3699	37	34319	928	x	x
321104 5	obszar wiejski (b).....	21441	215	7097	33	x	x
Powiat pyrzycki (6 gmin)							
gminy wiejskie							
321201 2	Bielice.....	8419	84	2918	35	1642	2217
321202 2	Kozielice.....	9453	95	2631	28	1481	2256
321204 2	Przelewice.....	16200	162	5267	33	584	1668
321206 2	Warnice.....	8612	86	3586	42	1598	2102

b Port. c Przejście graniczne.

TABL. 26. POWIERZCHNIA, LUDNOŚĆ ORAZ LOKATY WEDŁUG GMIN (cd.)

Identyfikator terytorialny	WYSZCZEGÓLNIENIE	Powierzchnia		Ludność		Lokata według	
		w ha	w km ²	ogółem	na 1 km ²	powierzchni w ha	liczby ludności
WOJ. ZACHODNIOPOMORSKIE (cd.)							
Powiat pyrzycki (dok.)							
gminy miejsko-wiejskie							
321203 3	Lipiany.....	9491	95	6033	64	1475	1493
321203 4	miasto.....	554	6	4125	745	x	x
321203 5	obszar wiejski.....	8937	89	1908	21	x	x
321205 3	Pyrzyce.....	20423	204	19566	96	323	334
321205 4	miasto.....	3879	39	12682	327	x	x
321205 5	obszar wiejski.....	16544	165	6884	42	x	x
Powiat sławieński (6 gmin)							
gminy miejskie							
321301 1	Darłowo (b).....	2021	20	14434	714	2234	510
321302 1	Sławno.....	1583 ↓	16	13325	842	2270	563
gminy wiejskie							
321303 2	Darłowo.....	26944	269	7548	28	137	1167
321304 2	Malechowo.....	22693	227	6577	29	238	1365
321305 2	Postomino.....	22686	227	6982	31	239	1279
321306 2	Sławno.....	28386	284	8861	31	125	974
Powiat stargardzki (10 gmin)							
gmina miejska							
321401 1	Stargard Szczeciński.....	4808	48	70639	1469	2038	57
gminy wiejskie							
321404 2	Dolice.....	23723	237	8178	34	210	1075
321406 2	Kobylanka.....	12168	122	3626	30	1034	2096
321408 2	Marianowo.....	10194	102	3127	31	1360	2185
321409 2	Stara Dąbrowa.....	11259	113	3575	32	1172	2105
321410 2	Stargard Szczeciński.....	31885	318	11293	35	81	707
gminy miejsko-wiejskie							
321402 3	Chociwel.....	16080	161	6106	38	594	1476
321402 4	miasto.....	367	4	3303	900	x	x
321402 5	obszar wiejski.....	15713	157	2803	18	x	x
321403 3	Dobrzany.....	13474	135	5076	38	852	1726
321403 4	miasto.....	534	5	2431	455	x	x
321403 5	obszar wiejski.....	12940	130	2645	20	x	x
321405 3	Ińsko.....	15100	151	3496	23	669	2122
321405 4	miasto.....	748	7	1990	266	x	x
321405 5	obszar wiejski.....	14352	144	1506	10	x	x
321411 3	Suchań.....	13306	133	4344	33	877	1922
321411 4	miasto.....	357	4	1457	408	x	x
321411 5	obszar wiejski.....	12949	129	2887	22	x	x
Powiat szczecinecki (6 gmin)							
gmina miejska							
321501 1	Szczecinek.....	3717	37	38864	1046	2113	134
gminy wiejskie							
321505 2	Grzmiąca.....	20514	205	5015	24	320	1745
321506 2	Szczecinek.....	51017	510	10150	20	4	808

b Port.

TABL. 26. POWIERZCHNIA, LUDNOŚĆ ORAZ LOKATY WEDŁUG GMIN (dok.)

Identyfikator terytorialny	WYSZCZEGÓLNIENIE	Powierzchnia		Ludność		Lokata według	
		w ha	w km ²	ogółem	na 1 km ²	powierzchni w ha	liczby ludności
WOJ. ZACHODNIOPOMORSKIE (dok.)							
Powiat szczecinecki (dok.)							
gminy miejsko-wiejskie							
321502 3	Barwice.....	25852	259	8918	34	161	968
321502 4	miasto.....	750	7	3857	514	x	x
321502 5	obszar wiejski.....	25102	252	5061	20	x	x
321503 3	Biały Bór.....	26994	270	5175	19	136	1694
321503 4	miasto.....	1283	13	2131	166	x	x
321503 5	obszar wiejski.....	25711	257	3044	12	x	x
321504 3	Borne Sulinowo.....	48448	484	9200	19	5	920
321504 4	miasto.....	1815	18	4184	231	x	x
321504 5	obszar wiejski.....	46633	466	5016	11	x	x
Powiat świdwiński (6 gmin)							
gmina miejska							
321601 1	Świdwin.....	2223	22	15723	707	2214	454
gminy wiejskie							
321602 2	Brzeźno.....	11079	111	2875	26	1210	2226
321604 2	Rąbino.....	17968	180	3947	22	456	2025
321605 2	Sławoborze.....	18866	189	4277	23	403	1938
321606 2	Świdwin.....	24738	247	6189	25	186	1460
gmina miejsko-wiejska							
321603 3	Połczyn-Zdrój.....	34435	344	16041	47	55	441
321603 4	miasto (a).....	722	7	8602	1191	x	x
321603 5	obszar wiejski.....	33713	337	7439	22	x	x
Powiat wałecki (5 gmin)							
gmina miejska							
321701 1	Wałcz.....	3815	38	26220	687	2103	209
gmina wiejska							
321705 2	Wałcz.....	57489 ↑	576	12436	22	2	627
gminy miejsko-wiejskie							
321702 3	Człopa.....	34905	349	5116	15	49	1715
321702 4	miasto.....	627	6	2378	379	x	x
321702 5	obszar wiejski.....	34278	343	2738	8	x	x
321703 3	Mirosławiec.....	20335	203	6043	30	327	1490
321703 4	miasto.....	213	2	2652	1245	x	x
321703 5	obszar wiejski.....	20122	201	3391	17	x	x
321704 3	Tuczno.....	24950	249	4964	20	183	1757
321704 4	miasto.....	921	9	1974	214	x	x
321704 5	obszar wiejski.....	24029	240	2990	12	x	x
Miasta na prawach powiatu (3)							
326101 1	Koszalin.....	8332	83	107886	1295	1657	38
326201 1	Szczecin (bc).....	30077	301	411119 ↑	1367	97	7
326301 1	Świnoujście (abc).....	19723	197	40933	208	366	121

a Uzdrawisko. b Port. c Przejście graniczne.

TABL. 27. POWIERZCHNIA, LUDNOŚĆ ORAZ LOKATY WEDŁUG MIAST

Identyfikator terytorialny	MIASTA	POWIATY	Powierzchnia		Ludność		Lokata według	
			w ha	w km ²	ogółem	na 1 km ²	powierzchni w ha	liczby ludności
WOJ. DOLNOŚLĄSKIE (91 miast)								
022401 4	Bardo.....	Ząbkowicki	471	5	2875	610	696	741
020201 1	Bielawa.....	Dzierżoniowski	3621	36	31327	865	132	143
021402 4	Bierutów.....	Oleśnicki	836	8	5102	610	574	576
022503 4	Bogatynia.....	Zgorzelecki	5988	60	19112	319	72	232
022101 1	Boguszów-Gorce.....	Wałbrzyski	2702	27	16707	618	203	274
020101 1	Bolesławiec.....	Bolesławiecki	2357	24	40984	1739	233	107
020502 4	Bolków.....	Jaworski	768	8	5408	704	596	560
022201 4	Brzeg Dolny.....	Wołowski	1720	17	12836	746	334	339
020806 4	Bystrzyca Kłodzka.....	Kłodzki	1074	11	10569	984	499	385
021601 4	Chocianów.....	Polkowicki	731	7	8227	1125	608	453
020901 1	Chojnów.....	Legnicki	532	5	14426	2712	672	320
020801 1	Duszniki-Zdrój.....	Kłodzki	2228	22	5123	230	251	573
020202 1	Dzierżoniów.....	Dzierżoniowski	2007	20	34809	1734	286	134
020301 1	Głogów.....	Głogowski	3511	35	69139	1969	138	60
022105 4	Głuszyca.....	Wałbrzyski	1621	16	7026	433	352	483
020401 4	Góra.....	Górowski	1365	14	12628	925	416	342
021201 4	Gryfów Śląski.....	Lwówecki	663	7	7173	1082	632	477
020501 1	Jawor.....	Jaworski	1880	19	24415	1299	302	177
021904 4	Jaworzyna Śląska.....	Świdnicki	434	4	5214	1201	711	568
022102 1	Jedlina-Zdrój.....	Wałbrzyski	1745	17	5144	295	330	570
021503 4	Jelcz-Laskowice.....	Oławski	1706	17	15253	894	337	300
026101 1	Jelenia Góra.....	M. Jelenia Góra	10922	109	87017	797	25	44
020701 1	Kamienna Góra.....	Kamiennogórski	1804	18	21535	1194	315	210
020601 1	Karpacz.....	Jeleniogórski	3799	38	5058	133	119	579
022304 4	Kąty Wrocławskie.....	Wrocławski	635	6	5415	853	638	559
020802 1	Kłodzko.....	Kłodzki	2484	25	28361	1142	223	157
020602 1	Kowary.....	Jeleniogórski	3739	37	11881	318	121	361
020803 1	Kudowa-Zdrój.....	Kłodzki	3390	34	10227	302	144	392
020808 4	Lądek-Zdrój.....	Kłodzki	2032	20	6206	305	279	519
026201 1	Legnica.....	M. Legnica	5629	56	105750	1879	78	39
021003 4	Leśna.....	Lubański	856	9	4742	554	569	591
021001 1	Lubań.....	Lubański	1612	16	22267	1381	354	199
020703 4	Lubawka.....	Kamiennogórski	2244	22	6559	292	247	501
021101 1	Lubin.....	Lubiński	4077	41	76953	1887	104	50
021202 4	Lubomierz.....	Lwówecki	805	8	1812	225	584	850
021203 4	Lwówek Śląski.....	Lwówecki	1665	17	9717	584	345	408
022106 4	Mieroszów.....	Wałbrzyski	1031	10	4524	439	513	603
021405 4	Międzybórz.....	Oleśnicki	641	6	2333	364	637	794
020810 4	Międzylesie.....	Kłodzki	1437	14	2789	194	396	748
021303 4	Milicz.....	Milicki	1350	14	12069	894	421	355
021204 4	Mirsk.....	Lwówecki	1466	15	4154	283	389	630
020207 4	Niemcza.....	Dzierżoniowski	1981	20	3146	159	289	714
020804 1	Nowa Ruda.....	Kłodzki	3705	37	24397	658	124	178
020104 4	Nowogrodziec.....	Bolesławiecki	1610	16	4056	252	356	635
022001 4	Oborniki Śląskie.....	Trzebnicki	1446	14	8461	585	395	446
021401 1	Oleśnica.....	Oleśnicki	2096	21	36928	1762	268	127
021005 4	Olszyna.....	Lubański	2026	20	4749	234	281	590
021501 1	Oława.....	Oławski	2736	27	30903	1129	199	144
020603 1	Piechowice.....	Jeleniogórski	4322	43	6512	151	98	503
022504 4	Pieńsk.....	Zgorzelecki	992	10	5854	590	528	537
020203 1	Pieszycy.....	Dzierżoniowski	6361	64	9523	150	70	411

TABL. 27. POWIERZCHNIA, LUDNOŚĆ ORAZ LOKATY WEDŁUG MIAST (cd.)

Identyfikator terytorialny	MIASTA	POWIATY	Powierzchnia		Ludność		Lokata według	
			w ha	w km ²	ogółem	na 1 km ²	powierzchni w ha	liczby ludności
WOJ. DOLNOŚLĄSKIE (dok.)								
020204 1	Piława Górna.....	Dzierżoniowski	2093	21	6804	325	269	494
020805 1	Polanica-Zdrój.....	Kłodzki	1722	17	6928	402	333	485
021604 4	Polkowice.....	Polkowicki	2374	24	22290	939	231	198
020907 4	Prochowice.....	Legnicki	985	10	3715	377	531	667
022002 4	Prusice.....	Trzebnicki	1094	11	2201	201	494	807
021605 4	Przemków.....	Polkowicki	564	6	6584	1167	663	500
020812 4	Radków.....	Kłodzki	1503	15	2470	164	379	784
022308 4	Siechnice.....	Wrocławski	1563	16	3841	246	365	658
022307 4	Sobótka.....	Wrocławski	3220	32	6769	210	158	495
020813 4	Stronie Śląskie.....	Kłodzki	238	2	6262	2631	758	515
021906 4	Strzegom.....	Świdnicki	2049	20	16834	822	276	269
021704 4	Strzelin.....	Strzeliński	1034	10	12223	1182	511	350
021407 4	Syców.....	Oleśnicki	1705	17	10745	630	338	382
022103 1	Szczawno-Zdrój.....	Wałbrzyski	1474	15	5505	373	387	555
020814 4	Szczytna.....	Kłodzki	8038	80	5265	66	49	566
020604 1	Szklarska Poręba.....	Jeleniogórski	7544	75	7106	94	55	481
021104 4	Ścinawa.....	Lubiński	1354	14	5965	441	419	532
021804 4	Środa Śląska.....	Średzki	1494	15	8793	589	382	435
021901 1	Świdnica.....	Świdnicki	2176	22	60522	2781	259	73
021902 1	Świebodzice.....	Świdnicki	3043	30	23172	761	167	188
021002 1	Świeradów-Zdrój.....	Lubański	2072	21	4575	221	271	596
022604 4	Świerzawa.....	Złotoryjski	176	2	2455	1395	775	785
022003 4	Trzebnica.....	Trzebnicki	836	8	12177	1457	574	352
021408 4	Twardogóra.....	Oleśnicki	829	8	6883	830	578	488
022109 1	Wałbrzych.....	Wałbrzyski	8470	85	126465	1493	38	31
020404 4	Wąsosz.....	Górowski	324	3	2828	873	743	744
022506 4	Węglińiec.....	Zgorzelecki	873	9	3071	352	562	718
021705 4	Wiązów.....	Strzeliński	916	9	2225	243	551	802
021205 4	Wleń.....	Lwówecki	722	7	1888	261	611	842
022601 1	Wojcieszów.....	Złotoryjski	3217	32	3964	123	159	644
022203 4	Wołów.....	Wołowski	1854	19	12309	664	308	348
026401 1	Wrocław.....	M. Wrocław	29282	293	635932	2172	5	4
022501 1	Zawidów.....	Zgorzelecki	607	6	4427	729	646	612
022405 4	Ząbkowice Śląskie.....	Ząbkowicki	1367	14	16311	1193	415	282
022502 1	Zgorzelec.....	Zgorzelecki	1588	16	33082	2083	360	139
022406 4	Ziębice.....	Ząbkowicki	1507	15	9249	614	376	421
022602 1	Złotoryja.....	Złotoryjski	1151	12	16549	1438	481	280
022407 4	Złoty Stok.....	Ząbkowicki	773	8	2947	381	594	732
021908 4	Żarów.....	Świdnicki	616	6	6865	1114	644	489
022006 4	Żmigród.....	Trzebnicki	949	10	6597	695	545	499
WOJ. KUJAWSKO - POMORSKIE (52 miasta)								
040101 1	Aleksandrów Kujawski.....	Aleksandrowski	723	7	12376	1712	610	347
041901 4	Barcin.....	Żniński	370	4	7844	2120	727	460
040201 1	Brodnica.....	Brodnicki	2315	23	27588	1192	239	160
041804 4	Brześć Kujawski.....	Włocławski	704	7	4521	642	615	604
046101 1	Bydgoszcz.....	M. Bydgoszcz	17457	175	366074	2097	10	8
040401 1	Chełmno.....	Chełmiński	1356	14	20428	1506	418	217
041501 1	Chełmża.....	Toruński	784	8	15310	1953	590	297
041806 4	Chodecz.....	Włocławski	139	1	1953	1405	781	832
040102 1	Ciechocinek.....	Aleksandrowski	1526	15	10869	712	371	379

TABL. 27. POWIERZCHNIA, LUDNOŚĆ ORAZ LOKATY WEDŁUG MIAST (cd.)

Identyfikator terytorialny	MIASTA	POWIATY	Powierzchnia		Ludność		Lokata według	
			w ha	w km ²	ogółem	na 1 km ²	powierzchni w ha	liczby ludności
WOJ. KUJAWSKO - POMORSKIE (dok.)								
040804 4	Dobrzyń nad Wisłą.....	Lipnowski	541	5	2278	421	668	796
040703 4	Gniewkowo.....	Inowrocławski	918	9	7250	790	550	473
040501 1	Golub-Dobrzyń.....	Golubsko-dobrzyński	750	8	13057	1741	602	338
040205 4	Górzno.....	Brodnicki	343	3	1369	399	736	868
046201 1	Grudziądz.....	M. Grudziądz	5778	58	99578	1723	76	40
040701 1	Inowrocław.....	Inowrocławski	3042	30	77313	2542	168	48
041808 4	Izbica Kujawska.....	Włocławski	224	2	2781	1242	765	749
040207 4	Jabłonowo Pomorskie.....	Brodnicki	335	3	3664	1094	739	672
040705 4	Janikowo.....	Inowrocławski	951	10	9084	955	544	427
041903 4	Janowiec Wielkopolski.....	Żniński	304	3	4131	1359	748	633
041301 4	Kamień Krajeński.....	Sępoleński	365	4	2271	622	729	797
041001 4	Kcynia.....	Nakielski	684	7	4682	685	623	592
040304 4	Koronowo.....	Bydgoski	2815	29	10796	384	188	380
041801 1	Kowal.....	Włocławski	468	5	3488	745	697	685
040504 4	Kowalewo Pomorskie.....	Golubsko-dobrzyński	445	4	4056	911	707	635
040706 4	Kruszwica.....	Inowrocławski	664	7	9380	1413	631	416
040801 1	Lipno.....	Lipnowski	1099	11	14830	1349	491	307
041811 4	Lubień Kujawski.....	Włocławski	231	2	1299	562	762	872
041812 4	Lubraniec.....	Włocławski	197	2	3230	1640	770	704
041904 4	Łabiszyn.....	Żniński	289	3	4449	1539	753	610
040603 4	Łasin.....	Grudziądzki	479	5	3298	689	692	701
040903 4	Mogilno.....	Mogileński	832	8	12399	1490	576	344
041002 4	Mrocza.....	Nakielski	432	4	4181	968	713	626
041003 4	Nakło nad Notecią.....	Nakielski	1062	11	19456	1832	505	224
040103 1	Nieszawa.....	Aleksandrowski	979	10	2010	205	532	825
041406 4	Nowe.....	Świecki	357	4	6257	1753	731	516
040707 4	Pakość.....	Inowrocławski	346	3	5796	1675	734	542
041105 4	Piotrków Kujawski.....	Radziejowski	976	10	4495	461	533	606
041101 1	Radziejów.....	Radziejowski	569	6	5771	1014	661	545
040604 4	Radzyń Chełmiński.....	Grudziądzki	178	2	1943	1092	774	834
041201 1	Rypin.....	Rypiński	1096	11	16591	1514	492	278
041302 4	Sępólno Krajeńskie.....	Sępoleński	582	6	9254	1590	655	420
040807 4	Skępe.....	Lipnowski	748	7	3460	463	603	686
040308 4	Solec Kujawski.....	Bydgoski	1868	19	15026	804	305	304
040904 4	Strzelno.....	Mogileński	446	4	6076	1362	706	523
041005 4	Szubin.....	Nakielski	765	7	9365	1224	598	417
041409 4	Świecie.....	Świecki	1187	12	25660	2162	469	172
046301 1	Toruń.....	M. Toruń	11571	116	208007	1798	21	17
041606 4	Tuchola.....	Tucholski	1769	18	13975	790	327	325
041701 1	Wąbrzeźno.....	Wąbrzeski	853	9	13834	1622	570	327
041304 4	Więcbork.....	Sępoleński	431	4	5768	1338	714	546
046401 1	Włocławek.....	M. Włocławek	8415	84	119939	1425	40	33
041906 4	Żnin.....	Żniński	835	8	14105	1689	575	323
WOJ. LUBELSKIE (41 miast)								
060702 4	Annopol.....	Kraśnicki	773	8	2681	347	594	762
060901 4	Bełżyce.....	Lubelski	2346	23	7090	302	235	482
066101 1	Biała Podlaska.....	M. Biała Podlaska	4940	49	58082	1176	86	78
060201 1	Biłgoraj.....	Biłgorajski	2110	21	27208	1289	264	162
060903 4	Bychawa.....	Lubelski	669	7	5304	793	628	564
066201 1	Chełm.....	M. Chełm	3528	35	68160	1932	137	61

TABL. 27. POWIERZCHNIA, LUDNOŚĆ ORAZ LOKATY WEDŁUG MIAST (cd.)

Identyfikator terytorialny	MIASTA	POWIATY	Powierzchnia		Ludność		Lokata według	
			w ha	w km ²	ogółem	na 1 km ²	powierzchni w ha	liczby ludności
WOJ. LUBELSKIE (dok.)								
061601 1	Dęblin.....	Rycki	3835	38	18150	473	114	248
060205 4	Frampol.....	Biłgorajski	467	5	1427	306	698	867
060401 1	Hrubieszów.....	Hrubieszowski	3303	33	18633	564	149	240
060505 4	Janów Lubelski.....	Janowski	1484	15	11947	805	383	357
060207 4	Józefów.....	Biłgorajski	500	5	2453	491	684	786
061404 4	Kazimierz Dolny.....	Puławski	3044	30	3584	118	166	678
060806 4	Kock.....	Lubartowski	1678	17	3497	208	343	683
062004 4	Krasnobród.....	Zamojski	699	7	3027	433	618	723
060601 1	Krasnystaw.....	Krasnostawski	4213	42	19531	464	101	223
060701 1	Kraśnik.....	Kraśnicki	2529	25	36170	1430	218	130
060801 1	Lubartów.....	Lubartowski	1391	14	23017	1655	406	191
066301 1	Lublin.....	M. Lublin	14745	147	354967	2407	15	9
061003 4	Łęczna.....	Łęczyński	1900	19	21767	1146	300	205
061101 1	Łuków.....	Łukowski	3575	36	30612	856	135	145
060101 1	Międzyrzec Podlaski.....	Biański	1975	20	17193	871	291	264
061408 4	Nałęczów.....	Puławski	1382	14	4266	309	410	621
061205 4	Opole Lubelskie.....	Opolski	1512	15	8842	585	374	433
060810 4	Ostrów Lubelski.....	Lubartowski	2977	30	2253	76	176	801
061304 4	Parczew.....	Parczewski	805	8	10286	1278	584	391
061703 4	Piaski.....	Świdnicki	843	8	2642	313	571	770
061206 4	Poniatowa.....	Opolski	1526	15	9983	654	371	400
061401 1	Puławy.....	Puławski	5049	50	49976	990	84	88
061501 1	Radzyń Podlaski.....	Radzyński	1931	19	16135	836	295	285
060301 1	Rejowiec Fabryczny.....	Chełmski	1428	14	4537	318	401	602
061604 4	Ryki.....	Rycki	2722	27	9730	357	201	407
061102 1	Stoczek Łukowski.....	Łukowski	915	9	2718	297	552	758
062013 4	Szczebrzeszyn.....	Zamojski	2912	29	5305	182	179	563
061701 1	Świdnik.....	Świdnicki	2035	20	40041	1968	278	112
060212 4	Tarnogród.....	Biłgorajski	1069	11	3372	315	503	694
060102 1	Terespol.....	Biański	1011	10	5981	592	522	530
061801 1	Tomaszów Lubelski.....	Tomaszowski	1329	13	20170	1518	427	218
061812 4	Tyszowce.....	Tomaszowski	1785	18	2263	127	322	798
061901 1	Włodawa.....	Włodawski	1797	18	13724	764	318	328
066401 1	Zamość.....	M. Zamość	3034	30	66802	2202	169	64
062015 4	Zwierzyniec.....	Zamojski	482	5	3339	693	690	697
WOJ. LUBUSKIE (42 miasta)								
080901 4	Babimost.....	Zielonogórski	365	4	4177	1144	729	627
080402 4	Bytom Odrzański.....	Nowosolski	230	2	4379	1904	763	617
080501 4	Cybinka.....	Słubicki	529	5	2656	502	675	766
080903 4	Czerwieńsk.....	Zielonogórski	936	9	4152	444	547	631
080601 4	Dobiegniew.....	Strzelecko-drezdenecki	569	6	3186	560	661	709
080602 4	Drezdenko.....	Strzelecko-drezdenecki	1072	11	10347	965	500	390
086101 1	Gorzów Wielkopolski.....	M. Gorzów Wielkopolski	8573	86	125416	1463	34	32
081001 1	Gozdnica.....	Żagański	2389	24	3490	146	230	684
080201 1	Gubin.....	Krośnieński	2068	21	17055	825	272	267
081004 4	İłowa.....	Żagański	918	9	3985	434	550	643
081104 4	Jasień.....	Żarski	305	3	4538	1488	747	601
080904 4	Kargowa.....	Zielonogórski	455	5	3643	801	702	673
080101 1	Kostrzyn nad Odrą.....	Gorzowski	4615	46	17713	384	94	256
080404 4	Kożuchów.....	Nowosolski	594	6	9624	1620	652	409

TABL. 27. POWIERZCHNIA, LUDNOŚĆ ORAZ LOKATY WEDŁUG MIAST (cd.)

Identyfikator terytorialny	MIASTA	POWIATY	Powierzchnia		Ludność		Lokata według	
			w ha	w km ²	ogółem	na 1 km ²	powierzchni w ha	liczby ludności
WOJ. LUBUSKIE (dok.)								
080206 4	Krosno Odrzańskie.....	Krośnieński	815	8	12145	1490	583	354
080702 4	Lubniewice.....	Sulęciński	1211	12	1933	160	464	835
081106 4	Lubsko.....	Żarski	1251	13	14737	1178	449	310
081101 1	Łęknica.....	Żarski	1643	16	2649	161	348	769
081005 4	Małomice.....	Żagański	537	5	3639	678	669	674
080302 4	Międzyrzecz.....	Międzyrzecki	1026	10	18698	1822	516	239
080401 1	Nowa Sól.....	Nowosolski	2180	22	40451	1856	258	110
080406 4	Nowe Miasteczko.....	Nowosolski	329	3	2819	857	741	746
080905 4	Nowogród Bobrzański.....	Zielonogórski	1463	15	5042	345	391	580
080503 4	Ośno Lubuskie.....	Słubicki	801	8	3764	470	585	665
080504 4	Rzepin.....	Słubicki	1142	11	6497	569	484	504
080305 4	Skwierzyna.....	Międzyrzecki	3589	36	10054	280	133	397
081201 4	Sława.....	Wschowski	1431	14	3907	273	399	652
080505 4	Słubice.....	Słubicki	1921	19	17265	899	296	263
080604 4	Strzelce Krajeńskie.....	Strzelecko-drezdenecki	494	5	10129	2050	687	395
080906 4	Sulechów.....	Zielonogórski	688	7	17929	2606	620	251
080704 4	Sulęcín.....	Sulęciński	856	9	9979	1166	569	401
081202 4	Szlichtyngowa.....	Wschowski	155	2	1330	858	780	870
081007 4	Szprotawa.....	Żagański	1095	11	12683	1158	493	340
080805 4	Świebodzin.....	Świebodziński	1054	11	21691	2058	507	207
080705 4	Torzym.....	Sulęciński	911	9	2479	272	553	781
080306 4	Trzciel.....	Międzyrzecki	304	3	2371	780	748	793
080107 4	Witnica.....	Gorzowski	824	8	6890	836	580	487
081203 4	Wschowa.....	Wschowski	839	8	14600	1740	573	315
080806 4	Zbąszynek.....	Świebodziński	290	3	5105	1760	752	575
086201 1	Zielona Góra.....	M. Zielona Góra	5834	58	118221	2026	75	34
081002 1	Żagań.....	Żagański	4038	40	26635	660	107	167
081102 1	Żary.....	Żarski	3349	33	39051	1166	147	117
WOJ. ŁÓDZKIE (43 miasta)								
102004 4	Aleksandrów Łódzki.....	Zgierski	1382	14	20486	1482	410	216
100101 1	Bełchatów.....	Bełchatowski	3464	35	62192	1795	140	70
101302 4	Biała Rawska.....	Rawski	953	10	3201	336	543	705
101402 4	Błaszki.....	Sieradzki	162	2	2205	1361	778	805
102101 1	Brzeziny.....	Brzeziński	2158	22	12377	574	261	346
100702 4	Drzewica.....	Opoczyński	481	5	3954	822	691	648
100901 4	Działoszyń.....	Pajęczański	494	5	6296	1274	687	512
102001 1	Główno.....	Zgierski	1984	20	15181	765	288	301
101205 4	Kamieńsk.....	Radomszczański	1199	12	2836	237	466	743
100607 4	Koluszki.....	Łódzki Wschodni	990	10	13393	1353	529	334
100801 1	Konstantynów Łódzki.....	Pabianicki	2725	27	17532	643	200	260
100204 4	Krośniewice.....	Kutnowski	296	3	4681	1581	751	593
100201 1	Kutno.....	Kutnowski	3359	34	47750	1422	146	95
100302 4	Łask.....	Łaski	1549	15	18811	1214	367	235
100401 1	Łęczyca.....	Łęczycki	895	9	15466	1728	556	295
100501 1	Łowicz.....	Łowicki	2342	23	30305	1294	236	146
106101 1	Łódź.....	M. Łódź	29325	293	767628	2618	4	2
100704 4	Opoczno.....	Opoczyński	2475	25	22755	919	224	194
102002 1	Ozorków.....	Zgierski	1546	15	20623	1334	368	215
100802 1	Pabianice.....	Pabianicki	3299	33	70743	2144	150	56
100904 4	Pajęczno.....	Pajęczański	2023	20	6682	330	282	498

TABL. 27. POWIERZCHNIA, LUDNOŚĆ ORAZ LOKATY WEDŁUG MIAST (cd.)

Identyfikator terytorialny	MIASTA	POWIATY	Powierzchnia		Ludność		Lokata według	
			w ha	w km ²	ogółem	na 1 km ²	powierzchni w ha	liczby ludności
WOJ. ŁÓDZKIE (dok.)								
106201 1	Piotrków Trybunalski.....	M. Piotrków Trybunalski	6724	67	79670	1185	65	47
101103 4	Poddębice.....	Poddębicki	587	6	7882	1343	654	458
101211 4	Przedbórz.....	Radomszczański	605	6	3778	624	647	664
101201 1	Radomsko.....	Radomszczański	5143	51	49331	959	80	91
101301 1	Rawa Mazowiecka.....	Rawski	1386	14	17635	1272	408	259
100610 4	Rzgów.....	Łódzki Wschodni	1626	16	3336	205	350	699
101401 1	Sieradz.....	Sieradzki	5122	51	44202	863	81	103
106301 1	Skierniewice.....	M. Skierniewice	3289	33	48807	1484	152	92
102008 4	Stryków.....	Zgierski	815	8	3589	440	583	676
101009 4	Sulejów.....	Piotrkowski	2626	26	6378	243	206	508
101902 4	Szadek.....	Zduńskowolski	1793	18	2036	114	319	821
101601 1	Tomaszów Mazowiecki.....	Tomaszowski	4130	41	66859	1619	103	63
100611 4	Tuszyn.....	Łódzki Wschodni	2325	23	7199	310	238	476
101104 4	Uniejów.....	Poddębicki	1223	12	2938	240	460	735
101409 4	Warta.....	Sieradzki	1085	11	3390	312	496	693
101709 4	Wieluń.....	Wieluński	1687	17	24384	1445	340	179
101807 4	Wieruszów.....	Wieruszowski	597	6	8792	1473	651	436
101901 1	Zduńska Wola.....	Zduńskowolski	2457	25	44495	1811	225	101
100108 4	Zelów.....	Bełchatowski	1075	11	8148	758	498	456
102003 1	Zgierz.....	Zgierski	4233	42	58351	1378	100	77
101411 4	Złoczew.....	Sieradzki	1379	14	3400	247	411	688
100211 4	Żychlin.....	Kutnowski	868	9	8938	1030	564	431
WOJ. MAŁOPOLSKIE (56 miast)								
120301 4	Alwernia.....	Chrzanowski	888	9	3392	382	557	691
121801 4	Andrychów.....	Wadowicki	1033	10	21733	2104	512	206
120502 4	Biecz.....	Gorlicki	1771	18	4600	260	325	595
120101 1	Bochnia.....	Bocheński	2987	30	29487	987	175	151
120202 4	Brzesko.....	Brzeski	1179	12	16853	1429	471	268
121302 4	Brzeszcze.....	Oświęcimski	1904	19	11818	621	298	362
121201 1	Bukowno.....	Olkuski	6459	65	10723	166	68	383
121303 4	Chełmek.....	Oświęcimski	827	8	9091	1099	579	426
120303 4	Chrzanów.....	Chrzanowski	3832	38	39944	1042	115	113
121601 4	Ciężkowice.....	Tarnowski	999	10	2387	239	526	790
120203 4	Czchów.....	Brzeski	1409	14	2202	156	404	806
120402 4	Dąbrowa Tarnowska.....	Dąbrowski	2307	23	11263	488	240	372
120901 4	Dobczyce.....	Myślenicki	1297	13	6036	465	437	527
120501 1	Gorlice.....	Gorlicki	2353	24	28628	1217	234	155
121001 1	Grybów.....	Nowosądecki	1695	17	6054	357	339	525
121501 1	Jordanów.....	Suski	2103	21	5132	244	266	572
121803 4	Kalwaria Zebrzydowska....	Wadowicki	550	5	4475	814	665	608
121304 4	Kęty.....	Oświęcimski	2305	23	19266	836	241	226
126101 1	Kraków.....	M. Kraków	32680	327	756629	2315	2	3
121007 4	Krynica-Zdrój.....	Nowosądecki	3968	40	11304	285	109	371
120606 4	Krzyszowice.....	Krakowski	512	5	9969	1947	680	402
120304 4	Libiąż.....	Chrzanowski	3585	36	17640	492	134	258
120701 1	Limanowa.....	Limanowski	1870	19	14624	782	304	313
121506 4	Maków Podhalański.....	Suski	2012	20	5742	285	285	547
120805 4	Miechów.....	Miechowski	1549	15	11776	760	367	363
120702 1	Mszana Dolna.....	Limanowski	2710	27	7498	277	202	465
121011 4	Muszyna.....	Nowosądecki	2443	24	4982	204	228	582
120903 4	Myślenice.....	Myślenicki	3022	30	18109	599	171	249

TABL. 27. POWIERZCHNIA, LUDNOŚĆ ORAZ LOKATY WEDŁUG MIAST (cd.)

Identyfikator terytorialny	MIASTA	POWIATY	Powierzchnia		Ludność		Lokata według	
			w ha	w km ²	ogółem	na 1 km ²	powierzchni w ha	liczby ludności
WOJ. MAŁOPOLSKIE (dok.)								
121904 4	Niepołomice.....	Wielicki	2740	27	8477	309	198	445
126201 1	Nowy Sącz.....	M. Nowy Sącz	5758	58	84729	1472	77	45
121101 1	Nowy Targ.....	Nowotarski	5107	51	33460	655	82	138
120106 4	Nowy Wiśnicz.....	Bocheński	497	5	2716	546	686	759
121205 4	Olkusz.....	Olkuski	2565	26	37616	1467	214	125
121301 1	Oświęcim.....	Oświęcimski	3000	30	41134	1371	173	106
121013 4	Piwniczna-Zdrój.....	Nowosądecki	3830	38	5708	149	116	548
121405 4	Proszowice.....	Proszowicki	733	7	6213	848	607	518
121112 4	Rabka-Zdrój.....	Nowotarski	3631	36	13057	360	130	338
121606 4	Ryglice.....	Tarnowski	2515	25	2790	111	221	747
120610 4	Skąpa.....	Krakowski	297	3	3701	1246	750	669
120611 4	Skawina.....	Krakowski	2050	21	23731	1158	275	185
120612 4	Słomniki.....	Krakowski	343	3	4331	1263	736	619
121016 4	Stary Sącz.....	Nowosądecki	1500	15	9024	602	380	429
121502 1	Sucha Beskidzka.....	Suski	2765	28	9737	352	195	406
120907 4	Sułkowice.....	Myślenicki	1646	16	6304	383	347	511
121102 1	Szczawnica.....	Nowotarski	8790	88	7344	84	33	470
120614 4	Świątniki Górne.....	Krakowski	444	4	2107	475	708	815
126301 1	Tarnów.....	M. Tarnów	7238	72	117560	1624	58	35
120305 4	Trzebinia.....	Chrzanowski	3126	31	18831	602	164	234
121610 4	Tuchów.....	Tarnowski	1810	18	6484	358	314	505
121809 4	Wadowice.....	Wadowicki	1054	11	19200	1822	507	228
121905 4	Wieliczka.....	Wielicki	1341	13	19128	1426	423	231
121207 4	Wolbrom.....	Olkuski	1012	10	9061	895	521	428
121614 4	Zakliczyn.....	Tarnowski	402	4	1546	385	721	859
121701 1	Zakopane.....	Tatrzański	8426	84	27610	328	39	159
121309 4	Zator.....	Oświęcimski	1152	12	3733	324	480	666
121615 4	Żabno.....	Tarnowski	1113	11	4279	384	488	620
WOJ. MAZOWIECKIE (85 miast)								
140101 4	Białobrzegi.....	Białobrzegi	751	8	7287	970	601	472
143701 4	Bieżeń.....	Żuromiński	1207	12	1864	154	465	845
143201 4	Błonie.....	Warszawski Zachodni	909	9	12242	1347	554	349
141604 4	Brok.....	Ostrowski	2833	28	1868	66	184	844
142103 4	Brwinów.....	Pruszkowski	1010	10	11889	1177	523	360
142202 4	Chorzele.....	Przasnyski	1751	18	2780	159	329	750
140201 1	Ciechanów.....	Ciechanowski	3262	33	45947	1409	154	98
141905 4	Drobin.....	Płocki	965	10	3005	311	539	728
140301 1	Garwolin.....	Garwoliński	2207	22	16067	728	255	287
141906 4	Gąbin.....	Płocki	2795	28	4131	148	191	633
140203 4	Glinojeck.....	Ciechanowski	737	7	3058	415	606	721
140401 1	Gostynin.....	Gostyniński	3240	32	19149	591	156	230
141801 4	Góra Kalwaria.....	Piaseczyński	1367	14	11132	814	415	373
140504 4	Grodzisk Mazowiecki.....	Grodziski	1319	13	26874	2037	431	165
140605 4	Grójec.....	Grójecki	857	9	14926	1742	568	306
141207 4	Halinów.....	Miński	284	3	3338	1175	754	698
142503 4	Iłża.....	Radomski	1583	16	5185	328	362	569
141701 1	Józefów.....	Otwocki	2391	24	18157	759	229	247
141209 4	Kałużyn.....	Miński	1230	12	2888	235	458	739
141704 4	Karczew.....	Otwocki	2812	28	10435	371	189	388
143401 1	Kobyłka.....	Wołomiński	1964	20	17786	906	292	255
141802 4	Konstancin-Jeziorna.....	Piaseczyński	1774	18	16575	934	324	279
142905 4	Kosów Lacki.....	Sokołowski	1157	12	2133	184	478	811

TABL. 27. POWIERZCHNIA, LUDNOŚĆ ORAZ LOKATY WEDŁUG MIAST (cd.)

Identyfikator terytorialny	MIASTA	POWIATY	Powierzchnia		Ludność		Lokata według	
			w ha	w km ²	ogółem	na 1 km ²	powierzchni w ha	liczby ludności
WOJ. MAZOWIECKIE (cd.)								
140705 4	Kozienice.....	Kozienicki	1045	10	18602	1780	508	241
140801 1	Legionowo.....	Legionowski	1354	14	50570	3735	419	86
140903 4	Lipsko.....	Lipski	1570	16	5842	372	363	539
140302 1	Łaskarzew.....	Garwoliński	1535	15	4916	320	369	586
143305 4	Łochów.....	Węgrowski	1340	13	6424	479	424	506
143205 4	Łomianki.....	Warszawski Zachodni	840	8	15602	1857	572	292
141002 4	Łosice.....	Łosicki	2374	24	7245	305	231	474
141101 1	Maków Mazowiecki.....	Makowski	1028	10	9850	958	515	405
143402 1	Marki.....	Wołomiński	2615	26	22995	879	208	192
140501 1	Milanówek.....	Grodziski	1344	13	15572	1159	422	293
141201 1	Mińsk Mazowiecki.....	Miński	1318	13	37476	2843	432	126
141301 1	Mława.....	Mławski	3480	35	29761	855	139	150
140607 4	Mogielnica.....	Grójecki	1298	13	2476	191	436	783
142605 4	Mordy.....	Siedlecki	454	5	1839	405	703	849
143802 4	Mszczonów.....	Żyrardowski	856	9	6256	731	569	517
141508 4	Myszyniec.....	Ostrołęcki	1074	11	3011	280	499	726
141404 4	Nasielsk.....	Nowodworski	1257	13	7368	586	445	469
140608 4	Nowe Miasto nad Pilicą....	Grójecki	1070	11	3847	360	502	655
141401 1	Nowy Dwór Mazowiecki.....	Nowodworski	2823	28	27538	975	186	161
146101 1	Ostrołęka.....	M. Ostrołęka	2817	28	53831	1911	187	83
141601 1	Ostrów Mazowiecka.....	Ostrowski	2227	22	22552	1013	252	196
141702 1	Otwock.....	Otwocki	4731	47	42976	908	89	104
143206 4	Ożarów Mazowiecki.....	Warszawski Zachodni	571	6	8238	1443	660	452
141804 4	Piaseczno.....	Piaseczyński	1622	16	36835	2271	351	128
142101 1	Piastów.....	Pruszkowski	576	6	23331	4051	658	186
140310 4	Pilawa.....	Garwoliński	662	7	4136	625	633	632
142501 1	Pionki.....	Radomski	1841	18	19899	1081	310	220
146201 1	Płock.....	M. Płock	8804	88	127461	1448	32	29
142001 1	Płońsk.....	Płoński	1160	12	22258	1919	476	200
140502 1	Podkowa Leśna.....	Grodziski	1013	10	3797	375	520	663
142102 1	Pruszków.....	Pruszkowski	1919	19	55244	2879	297	82
142201 1	Przasnysz.....	Przasnyski	2516	25	17080	679	220	266
142306 4	Przysucha.....	Przysuski	702	7	6272	893	616	514
142404 4	Pułtusk.....	Pułtusk	2298	23	19226	837	242	227
142002 1	Raciąż.....	Płoński	840	8	4757	566	572	589
146301 1	Radom.....	M. Radom	11180	112	227018	2031	22	14
143409 4	Radzymin.....	Wołomiński	2339	23	7826	335	237	461
141107 4	Różan.....	Makowski	666	7	2664	400	630	765
140804 4	Serock.....	Legionowski	1256	12	3681	293	446	670
146401 1	Siedlce.....	M. Siedlce	3186	32	77056	2419	160	49
142701 1	Sierpc.....	Sierpecki	1860	19	18790	1010	306	236
142510 4	Skaryszew.....	Radomski	2749	27	3963	144	197	645
142801 1	Sochaczew.....	Sochaczewski	2618	26	38066	1454	207	122
142901 1	Sokołów Podlaski.....	Sokołowski	1751	18	18422	1052	329	244
141215 1	Sulejówek.....	Miński	1931	19	18547	960	295	242
143005 4	Szydłowiec.....	Szydłowiecki	2230	22	12064	541	250	356
141806 4	Tarczyn.....	Piaseczyński	523	5	3887	743	676	653
143411 4	Tłuszcz.....	Wołomiński	780	8	7222	926	591	475
140611 4	Warka.....	Grójecki	2596	26	11047	426	210	375
146501 1	Warszawa.....	M. st. Warszawa	51722	517	1697596	3282	1	1

TABL. 27. POWIERZCHNIA, LUDNOŚĆ ORAZ LOKATY WEDŁUG MIAST (cd.)

Identyfikator terytorialny	MIASTA	POWIATY	Powierzchnia		Ludność		Lokata według	
			w ha	w km ²	ogółem	na 1 km ²	powierzchni w ha	liczby ludności
WOJ. MAZOWIECKIE (dok.)								
143301 1	Węgrów.....	Węgorzki	3551	36	12623	355	136	343
143412 4	Wołomin.....	Wołomiński	1724	17	36721	2130	332	129
143505 4	Wyszaków.....	Wyszowski	2078	21	26992	1299	270	163
141915 4	Wyszogród.....	Płocki	1296	13	2770	214	438	752
140106 4	Wyśmierzyce.....	Białobrzegi	1684	17	892	53	341	876
141406 4	Zakroczym.....	Nowodworski	1997	20	3369	169	287	695
143403 1	Ząbki.....	Wołomiński	1100	11	23974	2179	490	183
143404 1	Zielonka.....	Wołomiński	7948	79	17192	216	51	265
143605 4	Zwoleń.....	Zwoleński	1592	16	8172	513	359	455
140314 4	Żelechów.....	Garwoliński	1213	12	4017	331	462	639
143706 4	Żuromin.....	Żuromiński	1111	11	8660	779	489	440
143801 1	Żyrardów.....	Żyrardowski	1435	14	41233	2873	397	105
WOJ. OPOLSKIE (35 miast)								
160201 4	Baborów.....	Głubczycki	1186	12	3191	269	470	707
161001 4	Biała.....	Prudnicki	1472	15	2679	182	388	763
160101 1	Brzeg.....	Brzeski	1461	15	38379	2627	392	120
160401 4	Byczyna.....	Kluczborski	573	6	3678	642	659	671
160801 4	Dobrodzień.....	Oleski	1951	20	4211	216	293	624
161002 4	Głogówek.....	Prudnicki	2206	22	5846	265	256	538
160203 4	Głubczyce.....	Głubczycki	1254	13	13473	1074	447	332
160701 4	Głuchołazy.....	Nyski	683	7	14985	2194	624	305
160501 4	Gogolin.....	Krapkowicki	2035	20	6045	297	278	526
160802 4	Gorzów Śląski.....	Oleski	1853	19	2638	142	309	771
160103 4	Grodków.....	Brzeski	988	10	8765	887	530	437
160301 1	Kędzierzyn-Koźle.....	Kędzierzyński-kozielski	12371	124	65791	532	19	66
160204 4	Kietrz.....	Głubczycki	1874	19	6387	341	303	507
160402 4	Kluczbork.....	Kluczborski	1235	12	26027	2107	457	169
161103 4	Kolonowskie.....	Strzelecki	5570	56	3437	62	79	687
160703 4	Korfantów.....	Nyski	1023	10	1897	185	518	841
160502 4	Krapkowice.....	Krapkowicki	2101	21	18215	867	267	246
161104 4	Leśnica.....	Strzelecki	1451	15	2946	203	393	733
160104 4	Lewin Brzeski.....	Brzeski	1164	12	5859	503	475	536
160602 4	Namysłów.....	Namysłowski	2261	23	16630	736	244	276
160907 4	Niemodlin.....	Opolski	1311	13	6865	524	434	489
160705 4	Nysa.....	Nyski	2751	28	47545	1728	196	96
160803 4	Olesno.....	Oleski	1508	15	10131	672	375	394
166101 1	Opole.....	M. Opole	9655	97	128268	1329	28	28
160706 4	Otmuchów.....	Nyski	2782	28	5299	190	192	565
160908 4	Ozimek.....	Opolski	325	3	9994	3075	742	399
160707 4	Paczków.....	Nyski	660	7	8185	1240	634	454
160804 4	Praszka.....	Oleski	936	9	8274	884	547	450
160910 4	Prószków.....	Opolski	1622	16	2719	168	351	757
161004 4	Prudnik.....	Prudnicki	2050	20	23234	1133	275	187
161105 4	Strzelce Opolskie.....	Strzelecki	2996	30	20095	671	174	219
161106 4	Ujazd.....	Strzelecki	1476	15	1652	112	386	856
160404 4	Wolczyn.....	Kluczborski	747	7	6169	826	604	521
161107 4	Zawadzkie.....	Strzelecki	1646	16	8372	509	347	448
160505 4	Zdzieszowice.....	Krapkowicki	1235	12	13373	1083	457	335

TABL. 27. POWIERZCHNIA, LUDNOŚĆ ORAZ LOKATY WEDŁUG MIAST (cd.)

Identyfikator terytorialny	MIASTA	POWIATY	Powierzchnia		Ludność		Lokata według	
			w ha	w km ²	ogółem	na 1 km ²	powierzchni w ha	liczby ludności
WOJ. PODKARPACKIE (45 miast)								
182001 4	Baranów Sandomierski.....	Tarnobrzeski	915	9	1451	159	552	865
181602 4	Błażowa.....	Rzeszowski	423	4	2113	500	716	814
180201 4	Brzozów.....	Brzozowski	1146	11	7745	676	483	463
180902 4	Cieszanów.....	Lubaczowski	1506	15	1902	126	377	840
180301 1	Dębica.....	Dębicki	3414	34	47090	1379	142	97
180702 4	Dukla.....	Krośnieński	548	6	2140	391	666	810
181601 1	Dynów.....	Rzeszowski	2455	25	6063	247	226	524
181606 4	Głogów Małopolski.....	Rzeszowski	1373	14	5081	370	413	578
180703 4	Iwonicz-Zdrój.....	Krośnieński	589	6	1920	326	653	836
180401 1	Jarosław.....	Jarosławski	3461	35	40677	1175	141	109
180501 1	Jasło.....	Jasielski	3652	37	37811	1035	129	124
180704 4	Jedlicze.....	Krośnieński	1060	11	5612	529	506	551
181405 4	Kańczuga.....	Przeworski	760	8	3230	425	599	704
180602 4	Kolbuszowa.....	Kolbuszowski	794	8	9179	1156	588	423
186101 1	Krosno.....	M. Krosno	4350	43	47817	1099	96	94
182103 4	Lesko.....	Leski	1533	15	5875	383	370	535
180801 1	Leżajsk.....	Leżajski	2059	21	14297	694	273	321
180901 1	Lubaczów.....	Lubaczowski	2573	26	12387	481	212	345
181001 1	Łańcut.....	Łańcucki	1942	19	18076	931	294	250
181101 1	Mielec.....	Mielecki	4689	47	61241	1306	91	72
180905 4	Narol.....	Lubaczowski	1242	12	2121	171	451	813
181205 4	Nisko.....	Niżański	6096	61	15633	256	71	291
182004 4	Nowa Dęba.....	Tarnobrzeski	1670	17	11432	685	344	369
180805 4	Nowa Sarzyna.....	Leżajski	915	9	6366	696	552	509
180906 4	Oleszyce.....	Lubaczowski	508	5	3161	622	681	713
180306 4	Pilzno.....	Dębicki	1604	16	4400	274	357	615
186201 1	Przemyśl.....	M. Przemyśl	4376	44	66909	1529	95	62
181401 1	Przeworsk.....	Przeworski	2213	22	15746	712	254	288
181108 4	Radomyśl Wielki.....	Mielecki	879	9	2903	330	560	738
180402 1	Radymno.....	Jarosławski	1362	14	5621	413	417	550
181503 4	Ropczyce.....	Ropczycko-sędziszowski	4710	47	15070	320	90	303
181206 4	Rudnik nad Sanem.....	Niżański	3660	37	6740	184	128	496
180708 4	Rymanów.....	Krośnieński	1239	12	3575	289	454	680
186301 1	Rzeszów.....	M. Rzeszów	6805	68	163069	2396	63	23
181701 1	Sanok.....	Sanocki	3808	38	39552	1039	118	116
181504 4	Sędziszów Małopolski.....	Ropczycko-sędziszowski	996	10	7121	715	527	480
181407 4	Sieniawa.....	Przeworski	674	7	2067	307	626	818
181611 4	Sokolów Małopolski.....	Rzeszowski	1554	16	3999	257	366	642
181801 1	Stalowa Wola.....	Stalowowolski	8252	83	66097	801	44	65
181904 4	Strzyżów.....	Strzyżowski	1389	14	8699	626	407	438
186401 1	Tarnobrzeg.....	M. Tarnobrzeg	8539	85	50115	587	35	87
181614 4	Tyczyn.....	Rzeszowski	967	10	3290	340	538	702
181207 4	Ulanów.....	Niżański	820	8	1493	182	582	862
180108 4	Ustrzyki Dolne.....	Bieszczadzki	1679	17	9521	567	342	412
181707 4	Zagórz.....	Sanocki	2230	22	4985	224	250	581
WOJ. PODLASKIE (36 miast)								
200101 1	Augustów.....	Augustowski	8090	81	29971	370	47	148
206101 1	Białystok.....	M. Białystok	10212	102	294864	2887	27	11
200301 1	Bielsk Podlaski.....	Bielski	2696	27	26893	998	204	164
200302 1	Brańsk.....	Bielski	3243	32	3800	117	155	662
200201 4	Choroszcz.....	Białostocki	1679	17	5424	323	342	558

TABL. 27. POWIERZCHNIA, LUDNOŚĆ ORAZ LOKATY WEDŁUG MIAST (cd.)

Identyfikator terytorialny	MIASTA	POWIATY	Powierzchnia		Ludność		Lokata według	
			w ha	w km ²	ogółem	na 1 km ²	powierzchni w ha	liczby ludności
WOJ. PODLASKIE (dok.)								
201302 4	Ciechanowiec.....	Wysokomazowiecki	2601	26	4923	189	209	585
200202 4	Czarna Białostocka.....	Białostocki	1428	14	9611	673	401	410
201101 4	Dąbrowa Białostocka.....	Sokólski	2264	23	6165	272	243	522
201002 4	Drohiczyn.....	Siemiatycki	1569	16	2092	133	364	817
200801 4	Goniądz.....	Moniecki	428	4	1903	445	715	839
200401 1	Grajewo.....	Grajewski	1893	19	22718	1200	301	195
200501 1	Hajnówka.....	Hajnowski	2129	21	22159	1041	263	201
200701 4	Jedwabne.....	Łomżyński	1147	11	1908	166	482	837
200507 4	Kleszczele.....	Hajnowski	4671	47	1438	31	92	866
200804 4	Knyszyn.....	Moniecki	2368	24	2851	120	232	742
200601 1	Kolno.....	Kolneński	2507	25	10772	430	222	381
200104 4	Lipsk.....	Augustowski	498	5	2500	502	685	780
200206 4	Łapy.....	Białostocki	1194	12	16611	1391	468	277
206201 1	Łomża.....	M. Łomża	3267	33	63819	1953	153	68
200806 4	Mońki.....	Moniecki	766	8	10461	1366	597	387
200704 4	Nowogród.....	Łomżyński	2055	21	2014	98	274	823
200404 4	Rajgród.....	Grajewski	3528	35	1677	48	137	854
200901 1	Sejny.....	Sejneński	449	4	5971	1330	705	531
201001 1	Siemiatycze.....	Siemiatycki	3625	36	15178	419	131	302
201108 4	Sokółka.....	Sokólski	1859	19	18945	1019	307	233
200605 4	Stawiski.....	Kolneński	1324	13	2455	185	428	785
201109 4	Suchowola.....	Sokólski	2595	26	2255	87	211	800
200209 4	Supraśl.....	Białostocki	569	6	4554	800	661	597
200210 4	Suraż.....	Białostocki	3386	34	980	29	145	875
206301 1	Suwałki.....	M. Suwałki	6551	66	69268	1057	67	59
200405 4	Szczuczyn.....	Grajewski	1323	13	3576	270	429	679
200212 4	Tykocin.....	Białostocki	2897	29	1906	66	180	838
200213 4	Wasilków.....	Białostocki	2826	28	8872	314	185	432
201301 1	Wysokie Mazowieckie.....	Wysokomazowiecki	1524	15	9279	609	372	419
200214 4	Zabłudów.....	Białostocki	1430	14	2396	168	400	789
201401 1	Zambrów.....	Zambrowski	1902	19	22782	1198	299	193
WOJ. POMORSKIE (42 miasta)								
220202 4	Brusy.....	Chojnicki	520	5	4546	874	678	599
220102 4	Bytów.....	Bytowski	872	9	16788	1925	563	270
220201 1	Chojnice.....	Chojnicki	2105	21	39752	1888	265	115
221301 1	Czarna Woda.....	Starogardzki	2773	28	3198	115	193	706
220302 4	Czarne.....	Człuchowski	4643	46	5940	128	93	534
220204 4	Czersk.....	Chojnicki	973	10	9480	974	534	413
220301 1	Człuchów.....	Człuchowski	1278	13	14610	1143	441	314
220304 4	Debrzno.....	Człuchowski	751	8	5362	714	601	561
221601 4	Dzierżgoń.....	Sztumski	390	4	5669	1454	722	549
226101 1	Gdańsk.....	M. Gdańsk	26550	266	458053	1725	6	6
226201 1	Gdynia.....	M. Gdynia	13514	135	252791	1871	16	12
221402 4	Gniew.....	Tczewski	604	6	6809	1127	648	492
221101 1	Hel.....	Pucki	2172	22	3956	182	260	647
221102 1	Jastarnia.....	Pucki	780	8	4032	517	591	636
220502 4	Kartuzy.....	Kartuski	680	7	15303	2250	625	298
221205 4	Kępice.....	Słupski	611	6	3842	629	645	657
220601 1	Kościerzyna.....	Kościerski	1586	16	23031	1452	361	190
221001 1	Krynica Morska.....	Nowodworski	11615	116	1364	12	20	869

TABL. 27. POWIERZCHNIA, LUDNOŚĆ ORAZ LOKATY WEDŁUG MIAST (cd.)

Identyfikator terytorialny	MIASTA	POWIATY	Powierzchnia		Ludność		Lokata według	
			w ha	w km ²	ogółem	na 1 km ²	powierzchni w ha	liczby ludności
WOJ. POMORSKIE (dok.)								
220701 1	Kwidzyn.....	Kwidziński	2154	22	37872	1758	262	123
220801 1	Lębork.....	Lęborski	1786	18	35120	1966	321	132
220802 1	Łeba.....	Lęborski	1480	15	3833	259	385	659
220901 1	Malbork.....	Malborski	1716	17	38528	2245	335	119
220106 4	Miastko.....	Bytowski	568	6	11040	1944	662	376
221002 4	Nowy Dwór Gdański.....	Nowodworski	507	5	9957	1964	682	403
220907 4	Nowy Staw.....	Malborski	467	5	4455	954	698	609
221404 4	Pelplin.....	Tczewski	442	4	8518	1927	709	442
220704 4	Prabuty.....	Kwidziński	521	5	8494	1630	677	443
220401 1	Pruszcz Gdański.....	Gdański	1647	16	23800	1445	346	184
221103 1	Puck.....	Pucki	479	5	11319	2363	692	370
221501 1	Reda.....	Wejherowski	2957	30	18360	621	177	245
221502 1	Rumia.....	Wejherowski	3009	30	44454	1477	172	102
221309 4	Skarszewy.....	Starogardzki	1079	11	6805	631	497	493
221302 1	Skórcz.....	Starogardzki	362	4	3522	973	730	682
226301 1	Słupsk.....	M. Słupsk	4315	43	98695	2287	99	41
226401 1	Sopot.....	M. Sopot	1735	17	40075	2310	331	111
221303 1	Starogard Gdański.....	Starogardzki	2528	25	48229	1908	219	93
221605 4	Sztum.....	Sztumski	459	5	10001	2179	700	398
221401 1	Tczew.....	Tczewski	2239	22	60244	2691	248	74
221201 1	Ustka.....	Słupski	1019	10	16224	1592	519	283
221503 1	Wejherowo.....	Wejherowski	2553	26	44977	1762	215	99
221104 1	Władysławowo.....	Pucki	3922	39	14791	377	110	309
220508 4	Żukowo.....	Kartuski	473	5	6294	1331	695	513
WOJ. ŚLĄSKIE (71 miast)								
240101 1	Będzin.....	Będziński	3737	37	58820	1574	122	76
246101 1	Bielsko-Biała.....	M. Bielsko-Biała	12451	125	176864	1420	18	21
241401 1	Bieruń.....	Bieruńsko-lędziński	4066	41	19640	483	105	222
240401 4	Błachownia.....	Częstochowski	3666	37	9925	271	127	404
246201 1	Bytom.....	M. Bytom	6944	69	187943	2707	61	20
246301 1	Chorzów.....	M. Chorzów	3324	33	114686	3450	148	36
240301 1	Cieszyn.....	Cieszyński	2861	29	36081	1261	181	131
240204 4	Czechowice-Dziedzice.....	Bielski	3290	33	34873	1060	151	133
240102 1	Czeladź.....	Będziński	1638	16	34227	2090	349	136
241201 4	Czerwonka-Leszczyny.....	Rybnicki	3763	38	28513	758	120	156
246401 1	Częstochowa.....	M. Częstochowa	15971	160	246890	1546	12	13
246501 1	Dąbrowa Górnicza.....	M. Dąbrowa Górnicza	18874	189	130128	689	9	27
246601 1	Gliwice.....	M. Gliwice	13388	134	199451	1490	17	18
241402 1	Imielin.....	Bieruńsko-lędziński	2800	28	7873	281	190	459
246701 1	Jastrzębie-Zdrój.....	M. Jastrzębie-Zdrój	8534	85	95482	1119	36	43
246801 1	Jaworzno.....	M. Jaworzno	15267	153	96217	630	13	42
241301 1	Kalety.....	Tarnogórski	7629	76	8676	114	54	439
246901 1	Katowice.....	M. Katowice	16468	165	317220	1926	11	10
240601 4	Kłobuck.....	Kłobucki	4746	47	13237	279	88	337
240501 1	Knurów.....	Gliwicki	3395	34	39844	1174	143	114
240406 4	Konieczpol.....	Częstochowski	4324	43	6326	146	97	510
240902 4	Koziegłowy.....	Myszkowski	2671	27	2515	94	205	778
241103 4	Krzanowice.....	Raciborski	308	3	2212	718	746	804
240602 4	Krzepice.....	Kłobucki	2766	28	4539	164	194	600
241105 4	Kuźnia Raciborska.....	Raciborski	3150	31	5547	176	162	554
241403 1	Lędziny.....	Bieruńsko-lędziński	3148	31	16130	512	163	286

TABL. 27. POWIERZCHNIA, LUDNOŚĆ ORAZ LOKATY WEDŁUG MIAST (cd.)

Identyfikator terytorialny	MIASTA	POWIATY	Powierzchnia		Ludność		Lokata według	
			w ha	w km ²	ogółem	na 1 km ²	powierzchni w ha	liczby ludności
WOJ. ŚLĄSKIE (dok.)								
240701 1	Lubliniec.....	Lubliniecki	8948	89	24242	271	30	181
240801 1	Łaziska Górne.....	Mikołowski	2007	20	21949	1094	286	202
241605 4	Łazy.....	Zawierciański	860	9	7138	830	566	479
241302 1	Miasteczko Śląskie.....	Tarnogórski	6783	68	7415	109	64	467
240802 1	Mikołów.....	Mikołowski	7920	79	38289	483	52	121
247001 1	Mysłowice.....	M. Mysłowice	6575	66	75183	1143	66	51
240901 1	Myszków.....	Myszkowski	7359	74	32873	447	57	140
241606 4	Ogrodzieniec.....	Zawierciański	2856	29	4483	157	182	607
240803 1	Orzesze.....	Mikołowski	8379	84	18789	224	41	237
247101 1	Piekary Śląskie.....	M. Piekary Śląskie	3998	40	59675	1493	108	75
241607 4	Pilica.....	Zawierciański	822	8	1967	239	581	830
241601 1	Poręba.....	Zawierciański	3998	40	8805	220	108	434
241005 4	Pszczyna.....	Pszczynski	2249	22	25633	1140	246	173
241501 1	Pszów.....	Wodzisławski	2044	20	14025	686	277	324
240502 1	Pyskowice.....	Gliwicki	3090	31	19164	620	165	229
241101 1	Racibórz.....	Raciborski	7501	75	57755	770	56	79
241502 1	Radlin.....	Wodzisławski	1252	13	17657	1410	448	257
241303 1	Radzionków.....	Tarnogórski	1320	13	17269	1308	430	262
247201 1	Ruda Śląska.....	M. Ruda Śląska	7773	78	146582	1886	53	24
247301 1	Rybnik.....	M. Rybnik	14836	148	141580	954	14	25
241503 1	Rydułtowy.....	Wodzisławski	1495	15	21940	1468	381	203
247401 1	Siemianowice Śląskie.....	M. Siemianowice Śląskie	2550	25	72685	2850	216	54
240107 4	Siewierz.....	Będziński	3866	39	5550	144	113	553
240310 4	Skoczów.....	Cieszyński	985	10	14677	1490	531	312
240108 1	Sławków.....	Będziński	3667	37	6861	187	126	490
247501 1	Sosnowiec.....	M. Sosnowiec	9106	91	226034	2482	29	15
240506 4	Sośnicowice.....	Gliwicki	1167	12	1749	150	474	853
240311 4	Strumień.....	Cieszyński	622	6	3398	546	641	690
241608 4	Szczekociny.....	Zawierciański	1799	18	3920	218	316	650
240201 1	Szczyrk.....	Bielski	3907	39	5824	149	111	540
247601 1	Świętochłowice.....	M. Świętochłowice	1331	13	55327	4157	426	81
241304 1	Tarnowskie Góry.....	Tarnogórski	8372	84	61255	732	42	71
240507 4	Toszek.....	Gliwicki	971	10	3908	402	535	651
247701 1	Tychy.....	M. Tychy	8164	82	131153	1606	46	26
240302 1	Ustroń.....	Cieszyński	5927	59	15437	260	74	296
240209 4	Wilamowice.....	Bielski	1036	10	2820	272	509	745
240303 1	Wisła.....	Cieszyński	10979	109	11483	105	23	367
241504 1	Wodzisław Śląski.....	Wodzisławski	4951	50	49427	998	85	89
240103 1	Wojkowice.....	Będziński	1279	13	9452	739	440	414
240708 4	Woźniki.....	Lubliniecki	7107	71	4407	62	60	614
247801 1	Zabrze.....	M. Zabrze	8040	80	191247	2379	48	19
241602 1	Zawiercie.....	Zawierciański	8525	85	53073	623	37	85
240905 4	Żarki.....	Myszkowski	2544	25	4415	174	217	613
247901 1	Żory.....	M. Żory	6459	65	62849	973	68	69
241701 1	Żywiec.....	Żywiecki	5054	51	32101	635	83	142
WOJ. ŚWIĘTOKRZYSKIE (30 miast)								
260402 4	Bodzentyn.....	Kielecki	865	9	2261	261	565	799
260101 4	Busko-Zdrój.....	Buski	1228	12	17357	1413	459	261
260403 4	Chęciny.....	Kielecki	1413	14	4252	301	403	623
260404 4	Chmielnik.....	Kielecki	779	8	4016	516	592	640
260704 4	Ćmielów.....	Ostrowiecki	1334	13	3183	239	425	711

TABL. 27. POWIERZCHNIA, LUDNOŚĆ ORAZ LOKATY WEDŁUG MIAST (cd.)

Identyfikator terytorialny	MIASTA	POWIATY	Powierzchnia		Ludność		Lokata według	
			w ha	w km ²	ogółem	na 1 km ²	powierzchni w ha	liczby ludności
WOJ. ŚWIĘTOKRZYSKIE (dok.)								
260801 4	Działoszyce.....	Pińczowski	192	2	1091	568	772	874
260202 4	Jędrzejów.....	Jędrzejowski	1137	11	16652	1465	485	275
260303 4	Kazimierza Wielka.....	Kazimierski	533	5	5773	1083	671	544
266101 1	Kielce.....	M. Kielce	10965	110	208193	1899	24	16
260503 4	Końskie.....	Konecki	1770	18	20792	1175	326	213
260904 4	Koprzywnica.....	Sandomierski	1790	18	2528	141	320	775
260705 4	Kunów.....	Ostrowiecki	726	7	3141	433	609	715
260203 4	Małogoszcz.....	Jędrzejowski	968	10	3962	409	537	646
260604 4	Opatów.....	Opatowski	936	9	6865	733	547	489
261204 4	Osiek.....	Staszowski	1745	17	1962	112	330	831
260701 1	Ostrowiec Świętokrzyski.....	Ostrowiecki	4643	46	74211	1598	93	53
260605 4	Ożarów.....	Opatowski	779	8	4868	625	592	588
260804 4	Pińczów.....	Pińczowski	1433	14	11939	833	398	358
261205 4	Połaniec.....	Staszowski	1720	17	8355	486	334	449
260901 1	Sandomierz.....	Sandomierski	2844	29	25160	885	183	175
260206 4	Sędziszów.....	Jędrzejowski	791	8	6844	865	589	491
260305 4	Skalbmierz.....	Kazimierski	711	7	1319	186	613	871
261001 1	Skarżysko-Kamienna.....	Skarżyski	6439	64	49416	767	69	90
261101 1	Starachowice.....	Starachowicki	3182	32	53337	1676	161	84
261207 4	Staszów.....	Staszowski	2022	20	15571	770	283	294
260508 4	Stąporków.....	Konecki	1094	11	6026	551	494	528
261005 4	Suchedniów.....	Skarżyski	5940	59	8971	151	73	430
261105 4	Wąchock.....	Starachowicki	1602	16	2777	173	358	751
261306 4	Włoszczowa.....	Włoszczowski	3030	30	10796	356	170	380
260909 4	Zawichost.....	Sandomierski	2029	20	1870	92	280	843
WOJ. WARMIŃSKO - MAZURSKIE (49 miast)								
281401 4	Barczewo.....	Olsztyński	458	5	7414	1619	701	468
280101 1	Bartoszyce.....	Bartoszycki	1100	11	25511	2319	490	174
281601 4	Biała Piska.....	Piski	324	3	4025	1242	743	638
281402 4	Biskupiec.....	Olsztyński	500	5	10353	2071	684	389
280104 4	Bisztynek.....	Bartoszycki	216	2	2519	1166	767	777
280201 1	Braniewo.....	Braniewski	1241	12	17925	1444	452	252
281403 4	Dobre Miasto.....	Olsztyński	486	5	10482	2157	689	386
280301 1	Działdowo.....	Działdowski	1147	11	20863	1819	482	212
286101 1	Elbląg.....	M. Elbląg	7982	80	127275	1595	50	30
280501 1	Ełk.....	Ełcki	2105	21	56120	2666	265	80
280203 4	Frombork.....	Braniewski	759	8	2525	333	600	776
280601 1	Giżycko.....	Giżycki	1372	14	29761	2169	414	150
281803 4	Gołdap.....	Gołdapski	1720	17	13689	796	334	330
280102 1	Górowo Iławeckie.....	Bartoszycki	332	3	4550	1370	740	598
280701 1	Iława.....	Iławski	2188	22	32445	1483	257	141
281406 4	Jeziorany.....	Olsztyński	341	3	3391	994	737	692
280801 1	Kętrzyn.....	Kętrzyński	1035	10	28103	2715	510	158
280704 4	Kisielice.....	Iławski	337	3	2222	659	738	803
280804 4	Korsze.....	Kętrzyński	403	4	4665	1158	720	594
280304 4	Lidzbark.....	Działdowski	568	6	8274	1457	662	450
280901 1	Lidzbark Warmiński.....	Lidzbarski	1435	14	16505	1150	397	281
280702 1	Lubawa.....	Iławski	1684	17	9291	552	341	418
281002 4	Mikołajki.....	Mrągowski	885	9	3845	434	558	656
281506 4	Miłakowo.....	Ostródzki	876	9	2651	303	561	768
281507 4	Miłomłyn.....	Ostródzki	1238	12	2300	186	455	795

TABL. 27. POWIERZCHNIA, LUDNOŚĆ ORAZ LOKATY WEDŁUG MIAST (cd.)

Identyfikator terytorialny	MIASTA	POWIATY	Powierzchnia		Ludność		Lokata według	
			w ha	w km ²	ogółem	na 1 km ²	powierzchni w ha	liczby ludności
WOJ. WARMIŃSKO - MAZURSKIE (dok.)								
280406 4	Młynary.....	Elbląski	276	3	1845	668	755	847
281508 4	Morağ.....	Ostródzki	611	6	14556	2382	645	317
281001 1	Mragowo.....	Mragowski	1481	15	21809	1473	384	204
281104 4	Nidzica.....	Nidzicki	686	7	14798	2157	621	308
281201 1	Nowe Miasto Lubawskie....	Nowomiejski	1137	11	11049	972	485	374
281304 4	Olecko.....	Olecki	1154	12	16155	1400	479	284
286201 1	Olsztyn.....	M. Olsztyn	8833	88	174473	1975	31	22
281409 4	Olsztynek.....	Olsztyński	769	8	7626	992	595	464
280905 4	Orneta.....	Lidzbarski	963	10	9420	978	540	415
281602 4	Orzysz.....	Piski	799	8	5819	728	586	541
281501 1	Ostróda.....	Ostródzki	1415	14	33506	2368	402	137
280407 4	Pasłęk.....	Elbląski	1063	11	12178	1146	504	351
281704 4	Pasym.....	Szczygieński	1518	15	2555	168	373	772
280205 4	Pieniężno.....	Braniewski	381	4	2928	769	724	736
281603 4	Pisz.....	Piski	1008	10	19346	1919	524	225
280805 4	Reszel.....	Kętrzyński	382	4	5135	1344	723	571
281604 4	Ruciane-Nida.....	Piski	1707	17	4925	289	336	584
280608 4	Ryn.....	Giżycki	414	4	3020	729	717	724
280106 4	Sępopol.....	Bartoszycki	463	5	2017	436	699	822
280706 4	Susz.....	łlawski	667	7	5595	839	629	552
281701 1	Szczytno.....	Szczygieński	1062	11	25772	2427	505	171
280409 4	Tolkmicko.....	Elbląski	229	2	2762	1206	764	753
281903 4	Węgorzewo.....	Węgorzewski	1088	11	11704	1076	495	364
280707 4	Zalewo.....	łlawski	822	8	2153	262	581	809
WOJ. WIELKOPOLSKIE (109 miast)								
302201 4	Bojanowo.....	Rawicki	234	2	3014	1288	759	725
300401 4	Borek Wielkopolski.....	Gostyński	629	6	2477	394	639	782
302103 4	Buk.....	Poznański	296	3	6201	2095	751	520
300101 1	Chodzież.....	Chodzieski	1277	13	19716	1544	442	221
300201 1	Czarnków.....	Czarnkowsko-trzcianecki	970	10	11437	1179	536	368
301102 4	Czempiń.....	Kościański	332	3	5109	1539	740	574
300302 4	Czarniejewo.....	Gnieźnieński	1019	10	2550	250	519	773
300904 4	Dąbie.....	Kolski	880	9	2101	239	559	816
302703 4	Dobra.....	Turecki	184	2	1516	824	773	861
302602 4	Dolsk.....	Śremski	620	6	1478	238	643	863
300301 1	Gniezno.....	Gnieźnieński	4060	41	70145	1728	106	58
301001 4	Golina.....	Koniński	352	4	4338	1232	732	618
302803 4	Gołańcz.....	Wągrowiecki	1264	13	3341	264	444	696
300402 4	Gostyń.....	Gostyński	1071	10	20643	1927	501	214
301803 4	Grabów nad Prosną.....	Ostrzeszowski	258	3	1946	754	756	833
300502 4	Grodzisk Wielkopolski.....	Grodziski	1821	18	13698	752	312	329
300602 4	Jarocin.....	Jarociński	1464	15	25856	1766	390	170
303102 4	Jastrowie.....	Złotowski	7230	72	8423	117	59	447
302202 4	Jutrosin.....	Rawicki	162	2	1863	1150	778	846
306101 1	Kalisz.....	M. Kalisz	6942	69	108841	1568	62	37
300803 4	Kępno.....	Kępiński	779	8	14713	1889	592	311
301004 4	Kleczew.....	Koniński	670	7	4169	622	627	628
300305 4	Kłecko.....	Gnieźnieński	962	10	2670	278	541	764
300906 4	Kłodawa.....	Kolski	431	4	6844	1588	714	491
301202 4	Kobylin.....	Krotoszyński	487	5	3060	628	688	720

TABL. 27. POWIERZCHNIA, LUDNOŚĆ ORAZ LOKATY WEDŁUG MIAST (cd.)

Identyfikator terytorialny	MIASTA	POWIATY	Powierzchnia		Ludność		Lokata według	
			w ha	w km ²	ogółem	na 1 km ²	powierzchni w ha	liczby ludności
WOJ. WIELKOPOLSKIE (cd.)								
300901 1	Koło.....	Kolski	1385	14	23101	1668	409	189
306201 1	Konin.....	M. Konin	8220	82	80838	983	45	46
302108 4	Kostrzyn.....	Poznański	798	8	8478	1062	587	444
301101 1	Kościan.....	Kościański	879	9	24121	2744	560	182
301203 4	Koźmin Wielkopolski.....	Krotoszyński	589	6	6710	1139	653	497
302109 4	Kórnik.....	Poznański	599	6	6907	1153	650	486
303103 4	Krajenka.....	Złotowski	376	4	3634	966	725	675
300403 4	Krobia.....	Gostyński	705	7	4008	569	614	641
301204 4	Krotoszyn.....	Krotoszyński	2254	23	29362	1303	245	153
301104 4	Krzywiń.....	Kościański	169	2	1538	910	776	860
300204 4	Krzyż Wielkopolski.....	Czarnkowsko-trzcianecki	581	6	6272	1080	656	514
302603 4	Książ Wielkopolski.....	Śremski	196	2	2707	1381	771	760
306301 1	Leszno.....	M. Leszno	3186	32	63970	2008	160	67
302101 1	Luboń.....	Poznański	1351	14	26655	1973	420	166
301502 4	Lwówek.....	Nowotomyski	316	3	2941	931	744	734
301904 4	Łobżenica.....	Pilski	325	3	3170	975	742	712
300104 4	Margonin.....	Chodzieski	515	5	2952	573	679	731
302203 4	Miejska Górka.....	Rawicki	314	3	3121	994	745	716
301403 4	Międzychód.....	Międzychodzki	698	7	10930	1566	619	377
301806 4	Mikstat.....	Ostrzeszowski	252	3	1844	732	757	848
303002 4	Miłosław.....	Wrzesiński	407	4	3587	881	719	677
302110 4	Mosina.....	Poznański	1378	14	12166	883	412	353
302111 4	Murowana Goślina.....	Poznański	643	6	10097	1570	635	396
303003 4	Nekla.....	Wrzesiński	1979	20	3189	161	290	708
301702 4	Nowe Skalmierzyce.....	Ostrowski	158	2	5093	3223	779	577
301504 4	Nowy Tomyśl.....	Nowotomyski	520	5	15255	2934	678	299
301601 4	Oborniki.....	Obornicki	1408	14	17895	1271	405	253
302401 1	Obrzycko.....	Szamotulski	374	4	2172	581	726	808
301703 4	Odolanów.....	Ostrowski	476	5	4951	1040	694	583
303105 4	Okonek.....	Złotowski	601	6	3825	636	649	661
301505 4	Opalenica.....	Nowotomyski	642	6	9111	1419	636	425
301303 4	Osieczna.....	Leszczyński	476	5	2012	423	694	824
302405 4	Ostroróg.....	Szamotulski	125	1	1982	1586	782	827
301701 1	Ostrów Wielkopolski.....	Ostrowski	4190	42	72672	1734	102	55
301807 4	Ostrzeszów.....	Ostrzeszowski	1213	12	14580	1202	462	316
301901 1	Piła.....	Pilski	10268	103	75144	732	26	52
302006 4	Pleszew.....	Pleszewski	1314	13	17824	1356	433	254
302406 4	Pniewy.....	Szamotulski	932	9	7425	797	548	466
302112 4	Pobiedziska.....	Poznański	896	9	8271	923	555	451
300406 4	Pogorzela.....	Gostyński	436	4	1971	452	710	829
300407 4	Poniec.....	Gostyński	348	3	2884	829	733	740
306401 1	Poznań.....	M. Poznań	26185	262	567882	2169	7	5
300911 4	Przedecz.....	Kolski	298	3	1779	597	749	851
302102 1	Puszczykowo.....	Poznański	1611	16	9248	574	355	422
303004 4	Pyzdry.....	Wrzesiński	1216	12	3184	262	461	710
300504 4	Rakoniewice.....	Grodziski	337	3	3231	959	738	703
301706 4	Raszków.....	Ostrowski	205	2	2054	1002	769	820
302205 4	Rawicz.....	Rawicki	774	8	21336	2757	593	211
301602 4	Rogoźno.....	Obornicki	1124	11	10871	967	486	378
301007 4	Rychwał.....	Koniński	970	10	2386	246	536	791
301304 4	Rydzyňa.....	Leszczyński	220	2	2542	1155	766	774

TABL. 27. POWIERZCHNIA, LUDNOŚĆ ORAZ LOKATY WEDŁUG MIAST (cd.)

Identyfikator terytorialny	MIASTA	POWIATY	Powierzchnia		Ludność		Lokata według	
			w ha	w km ²	ogółem	na 1 km ²	powierzchni w ha	liczby ludności
WOJ. WIELKOPOLSKIE (dok.)								
301404 4	Sieraków.....	Międzychodzki	1408	14	5993	426	405	529
302805 4	Skoki.....	Wągrowiecki	1120	11	3827	342	487	660
302301 1	Słupca.....	Słupecki	1030	10	14451	1403	514	318
301010 4	Sompolno.....	Koniński	621	6	3702	596	642	668
300709 4	Stawiszyn.....	Kaliski	99	1	1569	1585	784	857
302114 4	Stęszew.....	Poznański	569	6	5315	934	661	562
301201 1	Sulmierzyce.....	Krotoszyński	2929	29	2759	94	178	755
302116 4	Swarzędz.....	Poznański	858	9	29766	3469	567	149
300105 4	Szamocin.....	Chodzieski	467	5	4261	912	698	622
302407 4	Szamotuły.....	Szamotulski	1007	10	18778	1865	525	238
301012 4	Ślesin.....	Koniński	718	7	3079	429	612	717
301105 4	Śmigiel.....	Kościański	530	5	5439	1026	674	557
302604 4	Śrem.....	Śremski	1237	12	30283	2448	456	147
302504 4	Środa Wielkopolska.....	Średzki	1798	18	21640	1204	317	208
300207 4	Trzcianka.....	Czarnkowsko-trzcianecki	1830	18	16750	915	311	273
300309 4	Trzemeszno.....	Gnieźnieński	546	5	7800	1429	667	462
302707 4	Tuliszków.....	Turecki	700	7	3399	486	617	689
302701 1	Turek.....	Turecki	1617	16	29437	1820	353	152
301907 4	Ujście.....	Pilski	578	6	3923	679	657	649
302801 1	Wągrowiec.....	Wągrowiecki	1783	18	24574	1378	323	176
300208 4	Wieleń.....	Czarnkowsko-trzcianecki	433	4	5963	1377	712	533
300505 4	Wielichowo.....	Grodziski	124	1	1767	1425	783	852
300310 4	Witkowo.....	Gnieźnieński	831	8	7906	951	577	457
302903 4	Wolsztyn.....	Wolsztyński	478	5	13587	2842	693	331
302408 4	Wronki.....	Szamotulski	581	6	11586	1994	656	365
303005 4	Września.....	Wrzesiński	1273	13	28650	2251	443	154
301908 4	Wyrzysk.....	Pilski	412	4	5227	1269	718	567
301909 4	Wysoka.....	Pilski	482	5	2761	573	690	754
302308 4	Zagórz.....	Słupecki	344	3	2925	850	735	737
301506 4	Zbąszyń.....	Nowotomyski	531	5	7315	1378	673	471
301206 4	Zduny.....	Krotoszyński	620	6	4505	727	643	605
303101 1	Złotów.....	Złotowski	1158	12	18451	1593	477	243
300604 4	Żerków.....	Jarociński	216	2	2066	956	767	819
WOJ. ZACHODNIOPOMORSKIE (62 miasta)								
321001 4	Barlinek.....	Myśliborski	1755	18	14195	809	328	322
321502 4	Barwice.....	Szczecinecki	750	7	3857	514	602	654
320101 1	Białogard.....	Białogardzki	2573	26	24356	947	212	180
321503 4	Biały Bór.....	Szczecinecki	1283	13	2131	166	439	812
320903 4	Bobolice.....	Koszaliński	476	5	4447	934	694	611
321504 4	Borne Sulinowo.....	Szczecinecki	1815	18	4184	231	313	625
320602 4	Cedynia.....	Gryfiński	167	2	1659	993	777	855
321402 4	Chociwel.....	Stargardzki	367	4	3303	900	728	700
320603 4	Chojna.....	Gryfiński	1212	12	7145	590	463	478
320202 4	Choszczno.....	Choszczeński	958	10	15743	1643	542	289
320301 4	Czaplinek.....	Drawski	1362	14	6955	511	417	484
321702 4	Człopa.....	Wałecki	627	6	2378	379	640	792
321301 1	Darłowo.....	Sławieński	2021	20	14434	714	284	319
321003 4	Dębno.....	Myśliborski	1951	20	13958	715	293	326
321801 4	Dobra.....	Łobeski	232	2	2036	878	761	821

TABL. 27. POWIERZCHNIA, LUDNOŚĆ ORAZ LOKATA WEDŁUG MIAST (dok.)

Identyfikator terytorialny	MIASTA	POWIATY	Powierzchnia		Ludność		Lokata według	
			w ha	w km ²	ogółem	na 1 km ²	powierzchni w ha	liczby ludności
WOJ. ZACHODNIOPOMORSKIE (dok.)								
321403 4	Dobrzany.....	Stargardzki	534	5	2431	455	670	787
320203 4	Drawno.....	Choszczeński	503	5	2400	477	683	788
320302 4	Drawsko Pomorskie.....	Drawski	2236	22	11512	515	249	366
320701 4	Dziwnów.....	Kamieński	497	5	2976	599	686	730
320702 4	Golczewo.....	Kamieński	742	7	2729	368	605	756
320402 4	Goleniów.....	Goleniowski	1178	12	22480	1908	472	197
320502 4	Gryfice.....	Gryficki	1240	12	16773	1353	453	271
320604 4	Gryfino.....	Gryfiński	958	10	21561	2251	542	209
321405 4	Ińsko.....	Stargardzki	748	7	1990	266	603	826
320303 4	Kalisz Pomorski.....	Drawski	1198	12	4031	336	467	637
320703 4	Kamień Pomorski.....	Kamieński	1074	11	9123	849	499	424
320103 4	Karlino.....	Białogardzki	940	9	5791	616	546	543
320801 1	Kołobrzeg.....	Kołobrzegi	2567	26	44887	1749	213	100
326101 1	Koszalin.....	M. Koszalin	8332	83	107886	1295	43	38
321203 4	Lipiany.....	Pyrzycki	554	6	4125	745	664	634
321802 4	Łobez.....	Łobeski	1175	12	10659	907	473	384
320403 4	Maszewo.....	Goleniowski	554	6	3063	553	664	719
320605 4	Mieszkowice.....	Gryfiński	473	5	3566	754	695	681
320704 4	Międzyzdroje.....	Kamieński	450	4	5467	1215	704	556
321703 4	Mirosławiec.....	Wałecki	213	2	2652	1245	768	767
320606 4	Moryń.....	Gryfiński	554	6	1561	282	664	858
321004 4	Myślibórz.....	Myśliborski	1504	15	11890	791	378	359
321103 4	Nowe Warpno.....	Policki	2451	25	1196	49	227	873
320404 4	Nowogard.....	Goleniowski	1244	12	16753	1347	450	272
320205 4	Pełczyce.....	Choszczeński	1307	13	2697	206	435	761
320504 4	Płoty.....	Gryficki	412	4	4163	1010	718	629
320906 4	Polanów.....	Koszaliński	737	7	2986	405	606	729
321104 4	Police.....	Policki	3699	37	34319	928	125	135
321603 4	Połczyn-Zdrój.....	Świdwiński	722	7	8602	1191	611	441
321205 4	Pyrzyce.....	Pyrzycki	3879	39	12682	327	112	341
320206 4	Recz.....	Choszczeński	1230	12	3010	245	458	727
321804 4	Resko.....	Łobeski	449	4	4397	979	705	616
320907 4	Sianów.....	Koszaliński	1588	16	6542	412	360	502
321302 1	Sławno.....	Sławieński	1583	16	13325	842	362	336
321401 1	Stargard Szczeciński.....	Stargardzki	4808	48	70639	1469	87	57
321411 4	Suchań.....	Stargardzki	357	4	1457	408	731	864
326201 1	Szczecin.....	M. Szczecin	30077	301	411119	1367	3	7
321501 1	Szczecinek.....	Szczecinecki	3717	37	38864	1046	123	118
321601 1	Świdwin.....	Świdwiński	2223	22	15723	707	253	290
326301 1	Świnoujście.....	M. Świnoujście	19723	197	40933	208	8	108
320608 4	Trzcieńsko-Zdrój.....	Gryfiński	233	2	2513	1079	760	779
320508 4	Trzebiatów.....	Gryficki	1025	10	10137	989	517	393
321704 4	Tuczno.....	Wałecki	921	9	1974	214	549	828
321701 1	Walcz.....	Wałecki	3815	38	26220	687	117	168
321805 4	Węgorzyno.....	Łobeski	685	7	3031	442	622	722
320706 4	Wolin.....	Kamieński	1448	14	4872	336	394	587
320306 4	Złocieniec.....	Drawski	3228	32	13420	416	157	333

TABL. 28. POWIERZCHNIA, LUDNOŚĆ ORAZ LOKATA WEDŁUG REGIONÓW (NTS 1)

Symbol	REGIONY (NTS 1)	Powierzchnia		Ludność		Lokata według		Liczba podregionów (NTS 3)
		w ha	w km ²	ogółem	na 1 km ²	powierzchni w ha	liczby ludności	
1.1	Centralny..... województwa: łódzkie mazowieckie	5377713	53776	7735194	144	4	2	8
1.2	Południowy..... województwa: małopolskie śląskie	2751638	27517	7951962	289	6	1	7
1.3	Wschodni..... województwa: lubelskie podkarpackie podlaskie świętokrzyskie	7486523	74865	6762570	90	1	3	8
1.4	Północno-zachodni..... województwa: lubuskie wielkopolskie zachodniopomorskie	6670687	66707	6075793	91	2	4	9
1.5	Południowo-zachodni..... województwa: dolnośląskie opolskie	2935844	29359	3935639	134	5	6	5
1.6	Północny..... województwa: kujawsko-pomorskie pomorskie warmińsko-mazurskie	6045910	60459	5695897	94	3	5	8

TABL. 29. POWIERZCHNIA, LUDNOŚĆ ORAZ LOKATA WEDŁUG PODREGIONÓW (NTS 3)

Symbol	PODREGIONY (NTS 3)	Powierzchnia		Ludność		Lokata według		Liczba	
		w ha	w km ²	ogółem	na 1 km ²	powierzchni w ha	liczby ludności	powiatów	miast na prawach powiatu
WOJ. DOLNOŚLĄSKIE (4 podregiony)									
3.02.01	Jeleniogórsko-wałbrzyski.....	1037103	10372	1316297	127	7	5	14	1
3.02.02	Legnicki.....	414795	4147	497497	120	36	37	6	1
3.02.03	Wrocławski.....	513497	5135	438506	85	34	39	6	-
3.02.04	M. Wrocław.....	29282	293	635932	2172	44	29	-	1
WOJ. KUJAWSKO-POMORSKIE (2 podregiony)									
3.04.05	Bydgoski.....	891606	8917	1013165	114	16	14	8	1
3.04.06	Toruńsko-włocławski.....	905562	9055	1055088	117	15	12	11	3
WOJ. LUBELSKIE (3 podregiony)									
3.06.07	Białkopodlaski.....	597736	5977	310540	52	31	43	4	1
3.06.08	Chełmsko-zamojski.....	929098	9292	657578	71	13	26	6	2
3.06.09	Lubelski.....	985415	9853	1211493	123	10	7	10	1
WOJ. LUBUSKIE (2 podregiony)									
3.08.10	Gorzowski.....	611241	6113	381623	62	30	42	5	1
3.08.11	Zielonogórski.....	787547	7875	627575	80	20	30	7	1
WOJ. ŁÓDZKIE (3 podregiony)									
3.10.12	Łódzki.....	872846	8729	936147	107	17	17	12	-
3.10.13	Piotrkowsko-skierniewicki	919723	9197	873690	95	14	19	9	2
3.10.14	M. Łódź.....	29325	293	767628	2618	43	21	-	1
WOJ. MAŁOPOLSKIE (3 podregiony)									
3.12.15	Krakowsko-tarnowski.....	738196	7382	1399749	190	25	3	11	1
3.12.16	Nowosądecki.....	747411	7474	1109809	148	24	10	8	1
3.12.17	M. Kraków.....	32680	327	756629	2315	42	22	-	1
WOJ. MAZOWIECKIE (5 podregionów)									
3.14.18	Ciechanowsko-płocki.....	777919	7779	627263	81	21	31	7	1
3.14.19	Ostrołęcko-siedlecki.....	1209246	12092	751163	62	3	23	10	2
3.14.20	Warszawski.....	812138	8121	1349963	166	19	4	12	-
3.14.21	Radomski.....	704794	7048	731744	104	27	25	8	1
3.14.22	M. Warszawa.....	51722	517	1697596	3282	40	2	-	1
WOJ. OPOLSKIE (1 podregion)									
3.16.23	Opolski.....	941167	9412	1047407	111	12	13	11	1
WOJ. PODKARPACKIE (2 podregiony)									
3.18.24	Rzeszowsko-tarnobrzeski....	751344	7513	1158156	154	22	9	10	2
3.18.25	Krośnieńsko-przemyski.....	1033234	10333	940107	91	8	16	11	2

TABL. 29. POWIERZCHNIA, LUDNOŚĆ ORAZ LOKATA WEDŁUG PODREGIONÓW (NTS 3) (dok.)

Symbol	PODREGIONY (NTS 3)	Powierzchnia		Ludność		Lokata według		Liczba	
		w ha	w km ²	ogółem	na 1 km ²	powierzchni w ha	liczby ludności	powiatów	miast na prawach powiatu
WOJ. PODLASKIE (2 podregiony)									
3.20.26	Białostocko-suwalski.....	1487002	14869	890095	60	1	18	9	2
3.20.27	Łomżyński.....	531699	5318	309594	58	33	44	5	1
WOJ. POMORSKIE (3 podregiony)									
3.22.28	Słupski.....	818494	8184	478110	58	18	38	5	1
3.22.29	Gdański.....	971132	9712	970014	100	11	15	11	-
3.22.30	Gdańsk-Gdynia-Sopot.....	41799	418	750919	1796	41	24	-	3
WOJ. ŚLĄSKIE (4 podregiony)									
3.24.31	Częstochowski.....	304960	3050	537112	176	37	35	3	1
3.24.32	Bielsko-bialski.....	235351	2354	647522	275	38	27	3	1
3.24.33	Centralny śląski.....	557796	5577	2860582	513	32	1	8	14
3.24.45	Rybnicko-jastrzębski.....	135244	1353	640559	474	39	28	3	3
WOJ. ŚWIĘTOKRZYSKIE (1 podregion)									
3.26.34	Świętokrzyski.....	1170995	11710	1285007	110	4	6	13	1
WOJ. WARMIŃSKO-MAZURSKIE (3 podregiony)									
3.28.35	Elbląski.....	749612	7497	531689	71	23	36	6	1
3.28.36	Olsztyński.....	1033107	10329	612610	59	9	32	7	1
3.28.37	Ełcki.....	634598	6347	284302	45	29	45	6	-
WOJ. WIELKOPOLSKIE (5 podregionów)									
3.30.38	Pilski.....	645913	6459	406424	63	28	41	5	-
3.30.39	Poznański.....	1151860	11520	1160632	101	5	8	13	1
3.30.40	Kaliski.....	714823	7148	801923	112	26	20	9	1
3.30.41	Koniński.....	443870	4438	435556	98	35	40	4	1
3.30.42	M. Poznań.....	26185	262	567882	2169	45	34	-	1
WOJ. ZACHODNIOPOMORSKIE (2 podregiony)									
3.32.43	Szczeciński.....	1248958	12490	1100905	88	2	11	10	2
3.32.44	Koszaliński.....	1040290	10402	593273	57	6	33	8	1