

história do grupo

Histórico

O Grupo Pão de Açúcar é um dos pioneiros do setor de varejo de alimentos no Brasil. Atuando há mais de 50 anos, introduziu no país a primeira geração de hipermercados e o supermercado virtual.



Sua trajetória começa em 1948 com a fundação da **Doceira Pão de Açúcar**. Em 1959 abre ao lado da Doceira seu primeiro supermercado, na cidade de São Paulo.

Na década de 60 inicia sua **expansão** através da abertura de novas lojas ou da aquisição de supermercados existentes.

Os anos 70 caracterizaram-se pela **diversificação dos negócios** e a continuidade da expansão do varejo, com a **abertura de hipermercados** e **aquisição de redes**, em vários Estados brasileiros. Além disso, passa a atuar em Portugal, Angola e Espanha.

Na década de 80 fecha o círculo do varejo. Após a inauguração do Minibox - mercearias de desconto, abre **novos formatos de loja**: a Sandiz - loja de departamentos, o Superbox - loja depósito, e o Peg & Faça - loja de bricolagem. Em 1989 inaugura uma nova geração de hipermercados com a marca Extra, e inicia um processo de profunda reestruturação. Com novo posicionamento mercadológico, fecha lojas não lucrativas, diminui o quadro de funcionários e vende empresas coligadas.

No início dos anos 90 estreita seu **relacionamento com os consumidores** e se concentra no Brasil, em sua principal área de negócios, o varejo.

Em 1995 abre seu capital com a colocação simultânea de ações no Brasil, Estados Unidos e Europa, sendo dois anos depois a 4ª empresa brasileira, e a 1ª no setor de varejo do Brasil, a ser listada na NYSE, a Bolsa de Valores de Nova York.

Retomando a expansão através da inauguração de novas lojas, modernização das já existentes e **aquisições**, apresenta um crescimento nos últimos cinco anos, de 86% no número de lojas e de 176% na área de vendas.

Investe fortemente no **desenvolvimento operacional** da Companhia aliando logística e tecnologia, e na qualificação e qualidade de vida de seus funcionários.

A loja Pão de Açúcar Kids, o supermercado educacional para crianças e adolescentes, o programa Ombudsman, e o **comércio eletrônico**, são algumas das inovações da década.

Em 1999 assina contrato de investimento com o **Grupo Casino**, companhia francesa de varejo, que adquire uma participação acionária minoritária da CBD - Companhia Brasileira de Distribuição.

A partir de um forte compromisso de **integração com a comunidade**, o Grupo investe em programas na área social, cultural e esportiva.

Encerra o ano de 2000 atuando na Internet com o amelia.com.br, e em onze estados do Brasil com 416 lojas, que levam as bandeiras Pão de Açúcar, Eletro, Barateiro e Extra.



Doceira Pão de Açúcar

A Doceira Pão de Açúcar foi fundada em 7 de setembro de 1948 na cidade de São Paulo, à Av. Brigadeiro Luiz Antônio, por Valentim dos Santos Diniz, português de nascimento que chegou ao Brasil em 1929 aos 16 anos.

O nome Pão de Açúcar, inspirado num dos marcos da cidade do Rio de Janeiro, capital do Brasil na época, foi uma homenagem do fundador ao país que adotou como segunda pátria.

Em 1952 a Doceira já possuía duas filiais. Suas atividades foram encerradas em 1972, época em que a Companhia já possuía 80 lojas, entre supermercados e hipermercados, inclusive no exterior.



Filial 1
Praça Clóvis
Beviláqua, 21



Filial 2
R. B. de
Paranapiacaba, 97



1953 - Sirva-se



1999 - Pão de Açúcar

Expansão

Em abril de 1966 foi inaugurado o primeiro supermercado fora da capital, a 12ª loja, na cidade de Santos.

No ano seguinte novas inaugurações, em Campinas, São Vicente e Piracicaba, seguindo-se Sorocaba, Taubaté, Limeira, Rio Claro, Ribeirão Preto, São José dos Campos e outras.

No final da década, com mais de 60 lojas, estava presente em 17 cidades do Estado, incluindo a capital.

Neste período destaca-se a aquisição da rede Sirva-Se em 1965, que havia inaugurado sua 1ª loja em 1953 na Rua da Consolação, entre a Alameda Santos e Avenida Paulista, em São Paulo, e que hoje é o mais antigo supermercado do Brasil.

Diversificação dos Negócios

Nos anos 70, a empresa se expande para outras áreas da economia além do varejo, passando a atuar em atividades tão diferentes quanto turismo e restaurantes, agropecuária e reflorestamento, pesca e avicultura, veículos e comércio exterior, entre outras.



Turismo



Restaurantes



Reflorestamento



Veículos



Avicultura

Abertura de Hipermercados



Introduzidos no Brasil pelo Pão de Açúcar em 1971, seus hipermercados eram conhecidos pelo nome Jumbo, como os novos e imensos aviões da época, e pelo elefantinho com trevo na tromba inspirado no Dumbo de Walt Disney.

Grandes lojas, com amplo estacionamento, comercializando produtos alimentícios e não alimentícios, os hipermercados Jumbo vendiam de alface a helicóptero.

Na década de 70 foram inaugurados 11 hipermercados, nas cidades de Santo André, São Paulo, Fortaleza, Curitiba, Belém, Belo Horizonte e Distrito Federal.

Aquisição de redes

A expansão da Companhia na década de 70 se deu não só com a abertura de grandes lojas, como também pela aquisição de redes de expressão regional e nacional.



Carisma
8 Lojas no Pará (1973)



Comprebem
15 lojas em Pernambuco
e Paraíba (1975)



Eletroradiobraz
50 lojas no Estado
de São Paulo (1976)



Superbom
22 lojas em São Paulo (1978)



Peg Pag
38 lojas no Rio de Janeiro,
São Paulo e Paraná (1978)



Pfluetzenreiter
07 lojas em
Santa Catarina (1979)



Mercantil São José
12 lojas no Ceará (1978)

Novos formatos de lojas



Minibox

lojas pequenas, voltadas para o abastecimento das populações da periferia dos grandes centros, tinham instalações simples, sortimento reduzido e com os menores preços do mercado.



Superbox - amplas lojas de alimentação destinadas às grandes compras, com produtos estocados na área de vendas e preço muito baixo.



Sandiz - Loja de departamentos voltada para a classe média. Sofisticada, comercializava produtos não alimentícios, destacando-se na moda feminina com o lançamento de coleções e modelos exclusivos.



Peg & Faça - Loja voltada para o segmento de hobby e lazer, tinha como slogan "a loja do faça você mesmo".

Com as redes formadas por estas lojas, a Companhia passa a atender diferentes segmentos do varejo. Em paralelo, continua a investir em sua renovação tecnológica e expansão, chegando ao ápice de 626 unidades, em dezenove estados do Brasil, em 1985.

Relacionamento com o consumidor



Em 1993, numa iniciativa pioneira no ramo do varejo, o Pão de Açúcar ao criar o cargo de "ombudsman" passou a ter um representante do consumidor na empresa.

A primeira ombudsman foi Vera Giangrande, que com seus assistentes formou o GRC - Grupo de Representação do Cliente. O Grupo, toma conhecimento das expectativas dos clientes, soluciona seus problemas, e recebe sugestões, como a do Cantinho do Cliente, que ajuda a implementar. O contato é feito por e-mail (pa.ombudsman@paodeacucar.com.br), telefone, e urnas de sugestões colocadas nas lojas.

Aos clientes é propiciado também reunião com os diretores da empresa, visita ao centro de distribuição, e o grande Encontro de Clientes, onde todos tem a oportunidade de dialogar com a diretoria.

Esta proximidade com o consumidor tem contribuído para que a Companhia reformule suas lojas segundo as necessidades do cliente, oferecendo melhores produtos e serviços.

Aquisições

Após a reestruturação administrativa, novo posicionamento mercadológico, e venda dos negócios não considerados "core business" no início da década de 90, a Companhia - voltada para o varejo - marca sua posição nas regiões em que já atuava através da aquisição e arrendamento de lojas e redes.

Em 1997, adquiriu três lojas dos Supermercados Mambo, as redes Ipical e Pamplona - ambas com duas lojas em São Paulo, e o hipermercado Freeway no Rio de Janeiro.

Em 1998 arrendou treze lojas da G. Aronson em São Paulo e três da SAB em Brasília. Adquiriu ainda em São Paulo as redes: Millo's com três lojas, e Barateiro com trinta e duas lojas.

No ano de 1999 as negociações envolveram 70 unidades. No Estado de São Paulo, foram adquiridos os supermercados Peralta - rede com trinta e sete lojas, e Shibata - com quatro lojas. Houve também o arrendamento de vinte e cinco lojas da rede Paes Mendonça localizadas em São Paulo, Minas Gerais e Rio de Janeiro, duas lojas do Mogiano e duas lojas do Mappin em São Paulo.

As Aquisições no ano 2000 se deram nos estados do Ceará, Paraíba, Paraná e São Paulo, totalizando 65 novas unidades incorporadas a companhia.



Pamplona



Millo's



Paes Mendonça

Desenvolvimento operacional



Central de Distribuição

A Central de Distribuição teve sua área ampliada, de 85.000 para 202.000 m², nos anos de 1997/1998, e passou a operar com cargas totalmente paletizadas e terminais portáteis – interligados através de rádio frequência – para recebimento, armazenagem e expedição das mercadorias.

As lojas se beneficiaram da automação comercial (balanças eletrônicas, preenchimento de cheques nos próprios caixas) e da instalação de um sistema de comunicação online, que interliga a central de distribuição, o centro administrativo e as lojas.

Esta rede de comunicação que no Estado de São Paulo se utiliza de linha privativa terrestre para comunicação, e nos outros Estados do satélite Brasilsat III, continua a receber investimentos para ampliar o tráfego diário de informações.

A implantação do EDI - Eletronic Data Interchange, permitiu a transferência eletrônica de dados entre a empresa e seus fornecedores agilizando os pedidos de mercadorias, cotações, notas fiscais, pagamentos e acompanhamento de estoques.

Algumas indústrias já fazem contato com o Pão de Açúcar através da WEB EDI, mais simples e barata que o EDI tradicional, facilitando o contato de pequenos e médios fornecedores, e que tem se mostrado uma tendência de substituição.

A transmissão rápida e segura de informações agilizou os pedidos e o recebimento de mercadorias, diminuindo seu índice de falta nas lojas. O mesmo ocorre nos check-outs, com o pagamento das compras por débito automático em conta corrente ou cartão de crédito.

Comércio Eletrônico

O Grupo Pão de Açúcar ao lançar, em CD-ROM no ano de 1995, o Pão de Açúcar Delivery (www.paodeacucar.com.br), tornou-se o pioneiro do supermercado virtual no Brasil.

A comodidade de fazer compras de supermercado sem sair de casa é encontrada nas cidades de São Paulo, Campinas, Brasília e Rio de Janeiro, sendo os pedidos feitos pela Internet, telemarketing, fax ou CD-ROM.

Uma das características do Pão de Açúcar Delivery, que o diferencia de outros, são as promoções especiais, como as que faz nos períodos de férias. No verão passa a atuar também nas praias, e no inverno em Campos do Jordão.



1995 CD-ROM Delivery

O Eletro Online (<http://www.eleto.com.br>) lançado em 1999 para atender as necessidades de compra de eletrodomésticos, eletroeletrônicos, utensílios domésticos e telefonia celular, oferece mais de mil produtos com suas respectivas fichas técnicas, e garantia de entrega em 24 horas no Estado de São Paulo. O serviço está disponível em todo o Brasil, exceto na região Norte.

Em 1º de Março de 2000 foi lançado o Amélia (<http://www.amelia.com.br>), um projeto que surgiu a pedido dos clientes, com a missão de ser o maior site de soluções para o lar. Além de incorporar os serviços online Pão de Açúcar Delivery e Eletro Online, estão sendo firmadas parcerias com fornecedores qualificados para atender as expectativas.

Grupo Casino



Em agosto de 1999, a CBD - Companhia Brasileira de Distribuição, assinou contrato com o Grupo Casino Guichard Perrachon, rede francesa que atua na Europa, Ásia, América do Norte e América do Sul.

Pelo acordo, o Grupo Casino passou a ter participação no capital social da CBD com 24% das ações com direito a voto e 26% do capital total, que no prazo de até cinco anos poderá atingir até 40% e 35,5% respectivamente.

A aliança dos dois grupos propiciou a continuidade dos investimentos da Companhia, intercâmbio de tecnologia, desenvolvimento de produtos com marcas próprias, e ampliação da carteira de fornecedores, contribuindo para a realização de transações de compras globais em benefício dos consumidores.



Integração com a comunidade

Participante da comunidade em que atua, o selo "Cidadão Brasil 2001" marca a programação cultural, comunitária, esportiva e educacional, criada ou financiada pelo Grupo neste ano. Conheça alguns de seus projetos.

Projetos Culturais

Pão Music: espetáculos musicais gratuitos, iniciados em 1996 no Parque do Ibirapuera em São Paulo, também apresentados no Rio de Janeiro e Distrito Federal.

Grupo Tapa: desde 1994 o premiado grupo teatral tem o patrocínio do Pão de Açúcar, a primeira empresa a apoiar permanentemente um grupo de teatro brasileiro.

Coleção Todos os Cantos: O Pão de Açúcar em parceria com a Editora 34, vem editando e lançando a coleção de livros sobre cantores e compositores de vários estilos.

Pão Music Lojas: para os clientes do Pão de Açúcar de São Paulo, shows de jazz, blues e outras modalidades são realizados na loja.



Projetos Esportivos

Maratona Pão de Açúcar de Revezamento: realizada desde 1993 em São Paulo, seu percurso de 42 km reúne os principais atletas do país.

Ironman Pão de Açúcar, Porto Seguro: considerada uma das provas mais difíceis da modalidade, coloca o Brasil e a América Latina no circuito mundial.

Taça Pão de Açúcar / Itaú de Triathlon: a prova, que soma pontos no ranking mundial, é pré Olímpica, e válida no campeonato brasileiro, realiza-se em São Paulo desde 1997.



Projetos Educacionais

Pão de Açúcar Kids: criado em 1998, o primeiro e único supermercado educacional do mundo para crianças, esta localizado à Rua Teodoro Sampaio 1933, em São Paulo. Lá elas aprendem noções fundamentais de consumo e seus direitos como consumidores.

O sucesso alcançado entre as crianças e as escolas, fez com que o projeto fosse ampliado. Além do programa de televisão TVzinha Pão de Açúcar Kid's com a edição de uma revista enviada mensalmente para as crianças cadastradas. Seu site na Internet é (www.pakids.com.br)



história do grupo

Ano a Ano

Década de 40



1948

- Inauguração da Doceira Pão de Açúcar dia 7 de setembro, na Av. Brigadeiro Luiz Antônio 3138, em São Paulo.

Enquanto isso no Brasil...

- Fundação do TBC - Teatro Brasileiro de Comédia e do MAM- Museu de Arte Moderna, em São Paulo.

E no Mundo...

- A ONU aprova a Declaração Universal dos Direitos do Homem e a criação do Estado de Israel.
- Lançamento do LP de vinil, 33 rotações.

Década de 50



1952

- Abertura de duas filiais da Doceira no centro da cidade. Uma na praça Clóvis Bevilácqua e outra na rua Barão de Paranapiacaba.

Enquanto isso no Brasil...

- Ademar Ferreira da Silva conquista nos Jogos Olímpicos de Helsinque, a medalha de ouro no salto triplo.
- O Congresso aprova a instituição do BNDE - Banco Nacional de Desenvolvim. Econômico.

E no Mundo...

- A Sony lança o rádio transistor de bolso.
- Elizabeth II é a nova rainha da Inglaterra.
- Em Nova York, estréia o filme "Luzes da Ribalta" de Charles Chaplin.



1959

- Inauguração do primeiro Supermercado Pão de Açúcar, no dia 14 de abril, ao lado da Doceira.

Enquanto isso no Brasil...

- A Invictus fabrica o 1º rádio transistor brasileiro.
- Sai da linha de montagem o primeiro "Fusca".
- Maria Ester Bueno vence o Torneio de Tênis de Wimbledon, na Inglaterra.

E no mundo...

- A espaçonave russa, Lunik 3, fotografa o lado oculto da lua.
- Fidel Castro assume o poder em Cuba.
- Em Nova York é aberto o Museu Guggenheim, projeto de Frank Lloyd Wright.

Década de 60



1963

- Inauguração da segunda loja de supermercados, no bairro de Higienópolis.

Enquanto isso no Brasil...

- Plebiscito determina o fim do sistema parlamentarista.
- A Seleção de Basquete Masculino é bicampeã mundial.

E no mundo...

- O presidente dos EUA, John Kennedy, é assassinado em Dallas.
- Valentina Tereshkova, é a primeira mulher a ir ao espaço.



1965

- Com a aquisição da rede de supermercados Sirva-se amplia de 6 para 9 o número de lojas da Companhia.

Enquanto isso no Brasil...

- Roberto Carlos, Erasmo e Wanderléia estréiam o programa Jovem Guarda, da TV Record.
- Ato Institucional extingue Partidos Políticos e institui o bipartidarismo.
- É fundada a Rede Globo de Televisão.

E no mundo...

- A rainha Elizabeth II condecora os Beatles com a Ordem do Império Britânico.
- O cosmonauta soviético Alexei Leonov, é o primeiro homem a flutuar no espaço sideral.



1966

- Em Santos é inaugurado o 12º supermercado, o primeiro fora da capital paulista. E, em São Paulo no primeiro shopping, o Iguatemi, uma nova loja.

Enquanto isso no Brasil...

- Plínio Marcos encena a peça "Dois Perdidos Numa Noite Suja".
- Jorge Amado lança o livro "Dona Flor e Seus Dois Maridos".
- Ato Institucional estabelece eleições indiretas para governador.

E no mundo...

- A estilista inglesa, Mary Quant, lança a minissaia.
- A espaçonave americana Surveyor pousa na lua e fotografa sua superfície.



1967

- Novas lojas são inauguradas em São Paulo, Campinas e Piracicaba, totalizando 22 unidades.
- Nasce a Pão de Açúcar Publicidade, uma house agency encarregada da propaganda da Empresa.

Enquanto isso no Brasil...

- Surge o Tropicalismo com "Alegria, Alegria" de Caetano Veloso.
- Nova Constituição, amplia os poderes do Executivo.
- Entra em circulação uma nova moeda, o Cruzeiro Novo.

E no mundo...

- É realizado o primeiro transplante de coração, na África do Sul.
- A novidade do ano é o forno de microondas.
- Hollywood muda o estilo e lança "A primeira Noite de um Homem" e "Bonnie and Clyde".



1968

- A expansão da rede prossegue na capital, e no interior pelas cidades de Taubaté, Limeira, Rio Claro e Ribeirão Preto. Fecha o ano com 40 lojas.
- Implantado o Centro de Processamento de Dados.

Enquanto isso no Brasil...

- O AI-5 fecha o Congresso e censura a Imprensa.
- "Para não dizer que não falei de flores" de Geraldo Vandré é a música do ano.
- O novo prédio do MASP, na Av. Paulista, é inaugurado pela rainha Elizabeth II.

E no mundo...

- Manifestações estudantis contra o autoritarismo na França.
- Em Nova York estréia "Hair" o primeiro grande musical rock.



1969

- Em São Paulo, pela primeira vez no Brasil, um supermercado passa a funcionar 24 horas, 365 dias por ano. É a loja de nº 4 na Av. Brigadeiro Luiz Antônio, onde hoje esta o Extra Hipermercados.
- A expansão continua. Agora são 55 o numero de supermercados da rede.
- O diretor - presidente da empresa, Valentim dos Santos Diniz, participa da Missão Econômica Brasileira à África e Portugal, quando recebe do governo português o convite para abrir um supermercado no país.

Enquanto isso no Brasil...

- Pelé marca seu milésimo gol no Maracanã.
- A Embratel liga o país ao mundo, via satélite.
- O semanário “O Pasquim”, dribla a censura com humor.
- “Beto Rockfeller” muda a telenovela.

E no mundo...

- Neil Armstrong, desce em solo lunar.
- Passeata contra a Guerra do Vietnã e “Música, Paz e Amor” no Festival de Woodstock nos EUA.
- Lançamento dos aviões Jumbo, Boeing 744 e do supersônico Concorde.

Década de 70**1970**

- Em maio é inaugurada a primeira loja Pão de Açúcar em Lisboa e 6 meses depois é aberta a de Ceuta, em Portugal.
- Em São Paulo, publica e distribui em suas lojas “O Bondinho”, primeira revista guia da cidade.

Enquanto isso no Brasil...

- Na Copa do México o Brasil é tricampeão de futebol.
- Início da construção da Transamazônica.
- “Brasil ame-o ou deixe-o” era o slogan.
- Começa o “milagre econômico

E no Mundo...

- No Chile, o socialista Salvador Allende, é eleito presidente.
- Drogas matam a cantora Janis Joplin e o roqueiro Jimi Hendrix.

**1971**

- O primeiro hipermercado brasileiro, o Jumbo, é inaugurado em Santo André, São Paulo. No mesmo ano, é aberto o Jumbo de Brasília.
- O Pão de Açúcar lança sua linha de produtos com marca própria. O primeiro é o ALV, detergente em pó biodegradável.
- A Veículos e Acessórios Pão de Açúcar inicia suas operações com as marcas Car Center e Motojumbo.

Enquanto isso no Brasil...

- A Embratel inaugura no RJ a discagem direta a distância, o DDD.
- Lei amplia mar territorial para 200 milhas.
- A Imprensa passa a publicar receitas culinárias e versos, no lugar das matérias censuradas.

E no Mundo...

- Criação do Greenpeace, ONG em defesa do meio ambiente.
- A China é admitida na ONU.
- Suíça permite o voto feminino em eleições nacionais.
- Astronautas da Apollo 15, fazem o primeiro passeio motorizado na lua.

**1972**

- A cidade de São Paulo ganha seu primeiro hipermercado, o Jumbo Aeroporto.
- É adquirida a Intersul Turismo e Cargas, agência de viagens de São Paulo.
- Realiza-se o I Torneio Pão de Açúcar, organizado pela Sociedade Hípica Paulista, e que nos 22 anos seguintes se consolidará como o mais importante evento hípico do país.

Enquanto isso no Brasil...

- A TV passa a transmitir em cores.
- Emerson Fittipaldi, é o campeão mundial da Fórmula 1.
- Início da construção da usina nuclear Angra I.
- Faculdade de Direito da USP permite que os alunos frequentem as aulas sem gravata.

E no Mundo...

- 1ª Conferência do Meio Ambiente em Estocolmo.
- Estados Unidos retiram tropas do Vietnã.
- O norte americano, Mark Spitz, bate recorde ao conquistar 7 medalhas de ouro, nos Jogos Olímpicos de Munique.



1973

- É constituída a Africados, que abre o primeiro hipermercado de Angola, o Jumbo de Luanda.
- Novos Jumbos são inaugurados em São Paulo, Jundiá e Belo Horizonte.
- A rede de supermercados Carisma, em Belém, é adquirida.
- Entra em atividade a Supercred Promotora de Vendas, central de crédito do Grupo Pão de Açúcar.
- A Trading, obtém registro para operar com exportação e importação.

Enquanto isso no Brasil...

- A música brasileira conquista o público, com Gil, Caetano, Chico, Milton Nascimento, Luiz Melodia, Raul Seixas e o grupo Secos e Molhados.
- Éder Jofre é o campeão mundial de peso pena.

E no Mundo...

- Alta dos preços do petróleo gera crise mundial.
- O general Pinochet toma o poder no Chile, e Peron é eleito presidente da Argentina.
- Nos supermercados, surgem produtos com o código de barras.



1974

- Associada ao Grupo Jereissati do Ceará, cria a ANSA - Auto Serviço do Nordeste, e inaugura o Jumbo de Fortaleza.
- Curitiba também ganha seu hipermercado Jumbo, assim como Brasília, o segundo da capital federal.
- É constituída a Wellcome Operadora Brasileira de Turismo, com escritórios em São Paulo, Rio de Janeiro, Recife e Belém.
- Os três primeiros restaurantes Well's abrem suas portas, em São Paulo.

Enquanto isso no Brasil...

- Começa a rodar em São Paulo a primeira linha de metrô.
- Emerson Fittipaldi é bicampeão da Fórmula 1.
- SBPC pede eleições diretas e fim do AI-5.
- Inauguração da ponte Rio-Niterói.

E no Mundo...

- Nixon renuncia à presidência dos EUA.
- Revolução dos Cravos em Portugal.
- Índia detona bomba, e é a nova potência atômica.
- O bailarino Mikhail Baryshnikov deserta da Rússia.



1975

- Aquisição da rede Comprebem com 15 lojas em Pernambuco e Paraíba. No final do ano o Grupo totaliza 100 lojas entre super e hipermercados.
- Madrid inaugura seu Jumbo e vê o nascimento da Panáfrica - Import and Export.

Enquanto isso no Brasil...

- O presidente Ernesto Geisel lança o Programa Nacional do Álcool.
- João Carlos de Oliveira conquista 2 medalhas de ouro nos Jogos Panamericanos do México: salto triplo, batendo o recorde mundial, e salto a distância.

E no Mundo...

- Lançado o Betamax, primeiro sistema de videocassete.
- Fim da Guerra do Vietnã com a vitória dos comunistas.
- Coroação do rei Juan Carlos da Espanha, após a morte do ditador Franco.



1976

- Aquisição da Eletroradiobraz. Seus 08 supermercados, 26 hipermercados, e 16 magazines - todos localizados em São Paulo - são incorporados ao Grupo, e sua divisão de veículos transforma-se na Pão de Açúcar Veículos, revendedora Chevrolet.

Enquanto isso no Brasil...

- Criada a Cia. Siderúrgica de Tubarão, no Espírito Santo.
- A bailarina brasileira Márcia Haydée, passa a dirigir o Ballet de Stuttgart.
- Morre o ex-presidente Juscelino Kubitschek, que em 1960 fundou Brasília.

E no Mundo...

- A Apple lança o computador pessoal.
- Nadia Comaneci, ginasta romena, destaca-se na Olimpíada de Montreal.
- Fim da era de Mao Tse Tung, líder da revolução comunista de 1949, na China.



1977

- Inauguração do Jumbo de Belém, no Pará. • Pela primeira vez o prêmio Clio, de Nova York, é conquistado pelo Brasil com a embalagem do palmito Pap's, um produto marca própria.
- A Well's cria sua divisão institucional, a Well's Club, voltada para o fornecimento de refeições para empresas.
- Passam para o controle do Grupo a Fazenda Candirú, no Pará, a Electra S.A. Financiamento e Crédito, e a Equipe S.A. Distribuidora de Títulos e Valores.

Enquanto isso no Brasil...

- O presidente Geisel fecha o Congresso, e baixa o Pacote de Abril, criando a figura do senador biônico.
- Rachel de Queiróz é a primeira mulher a ser aceita na Academia Brasileira de Letras.

E no mundo...

- O presidente do Egito, Anwar al Sadat, reconhece o Estado de Israel.
- Inauguração do Centro Pompidou, em Paris.
- O filme "Guerra nas Estrelas", é sucesso de bilheteria com seus efeitos especiais.



1978

- O Pão de Açúcar adquire as redes de supermercados: Superbom - com lojas em São Paulo, Paraná, e Minas Gerais; Peg Pag - em São Paulo e Rio de Janeiro; e Mercantil São José no Ceará. Comemora seus 30 anos com 236 lojas.
- É formada a Santos Diniz Consultoria de Marketing.
- Inicia-se em Uberaba (MG) a implantação da Cia. Ibirapuera de Avicultura, e em São Luiz (MA) a Cia. Pesqueira Tutóia.

Enquanto isso no Brasil...

- Estréia no Rio de Janeiro a "Opera do Malandro" de Chico Buarque.
- Os metalúrgicos de São Bernardo fazem o 1º movimento grevista desde 1968, que marcou o início das contestações ao regime.

E no Mundo... O ano dos três Papas : Paulo VI, João Paulo I, e João Paulo II.

- Nasce na Inglaterra o primeiro bebê de proveta.
- O filme "Embalos de Sábado a Noite", com John Travolta, traz as discotecas para o cinema.



1979

- São inauguradas as primeiras lojas da rede de mercearias de desconto Minibox. Voltadas para a população de baixa renda, chegarão a mais de 300 unidades.
- Adquirida a rede de supermercados Pfuetzenreiter, de Santa Catarina.

Enquanto isso no Brasil...

- O Congresso aprova a Lei da Anistia.
- Fernando Gabeira lança o livro "O que é isso companheiro".
- Chico Buarque grava as músicas censuradas "Cálice" e "Apesar de Você".
- Circula o 1º veículo movido a álcool.

E no Mundo...

- No Irã, o aiatolá Khomeini assume o poder após a deposição do xá Reza Pahlevi.
- Madre Teresa de Calcutá recebe o prêmio Nobel da Paz.
- A Sony lança o walkman.

Década de 80



1980

- Abertura da primeira loja de departamentos Sandiz, em Campinas.
- Em São Paulo entra em operação a primeira grande loja de desconto em alimentação, o Superbox - Depósitos de Alimentos, seguida de unidades no Rio e Jundiaí.

Enquanto isso no Brasil...

- Descoberta a jazida de ouro de Serra Pelada, no Pará.
- José João da Silva, é o 1º brasileiro a vencer a corrida de São Silvestre.
- A cidade de Ouro Preto é declarada, pela UNESCO, patrimônio da humanidade.

E no Mundo...

- Guerra entre Irã e Iraque, na disputa de fronteiras.
- Na Polônia, nasce o sindicato Solidariedade.
- Os EUA, e mais 59 países, boicotam as Olimpíadas de Moscou, devido a invasão soviética ao Afeganistão.

**1981**

- As empresas da Divisão de Varejo do Grupo - Pão de Açúcar, Eletrobra, Peg Pag, Minibox, Sandiz, ANSA, Comprebem e Pfuetzenreiter - fundem-se na Companhia Brasileira de Distribuição.
- É ampliada a frota de transporte para 403 caminhões.
- Inaugurada a segunda loja Sandiz, em Salvador.
- A Pão de Açúcar Trading inaugura seu terminal de contêineres em Santos.

Enquanto isso no Brasil...

- Nelson Piquet é o campeão mundial de Fórmula 1.
- No Rio de Janeiro, bomba explode no Centro de Convenções Riocentro.
- Os filmes, "Eles não usam black-tie", e "Pixote" recebem prêmios internacionais.

E no Mundo...

- A IBM apresenta seu computador pessoal, com sistema operacional MS-DOS.
- Os EUA lançam o ônibus espacial Columbia.
- Identificada a AIDS, doença que destrói o sistema imunológico.

**1982**

- Lançamento do vale-refeição Well's Card. Adotado por 17 empresas, as operações chegam a 3 mil vales-refeição por dia.
- Quatro novas lojas Sandiz são inauguradas: em Niterói, Rio de Janeiro e duas em São Paulo.

Enquanto isso no Brasil...

- Brasil e Paraguai inauguram Itaipú, a maior hidrelétrica do mundo.
- Realizada a 1ª expedição científica à Antártida, no navio Barão de Teffé.
- A usina nuclear Angra I, no Rio de Janeiro, entra em funcionamento.

E no Mundo...

- Inglaterra derrota a Argentina na Guerra das Malvinas.
- O filme E.T., dirigido por Steve Spielberg, bate recordes de bilheteria.
- Na Flórida, é aberto O EPCOT Center.
- Michael Jackson, lança o álbum Thriller.

**1983**

- Aquisição das redes de supermercados Bandeirantes (MG), Mercantil Souza (CE) e Varejão Assa (PE, PI, MA), além de seis lojas da rede Bazar 13 em São Paulo.
- O número de lojas Minibox chega a 219, em 13 estados da federação.
- Porto Alegre ganha uma loja Sandiz, e Campo Grande um hipermercado Jumbo.
- Voltada ao atendimento dos aficionados do "faça você mesmo", a primeira loja Jumbo Peg & Faça abre suas portas em São Paulo.

Enquanto isso no Brasil...

- Nelson Piquet é bicampeão de Fórmula 1.
- No 1º Congresso Nacional da Classe Trabalhadora, nasce a CUT.
- A TV Manchete lança "O Clube da Criança" com a apresentadora Xuxa.

E no Mundo...

- O Instituto Pasteur, de Paris, identifica o vírus da AIDS.
- A IBM lança o computador PCXT.
- Philips e Sony lançam o CD.
- Nos EUA, desponta nas ruas o crack, um dos entorpecentes mais destrutivos.

**1984**

- Novas aquisições: a rede Minipreço no Rio Grande do Norte, e seis lojas dos supermercados Morita em Mato Grosso do Sul e Rondônia.
- Inicia-se um extenso programa de informatização das atividades da administração e operação das lojas.
- A área de crédito lança o Supercard, que simplifica o atendimento aos clientes pelo sistema do crediário.
- Entram em funcionamento dois laboratórios de controle de qualidade. Um para os produtos Marca Própria e outro para produtos perecíveis, que com unidades móveis realiza testes e dá orientação técnica às lojas.

Enquanto isso no Brasil...

- Comícios realizados em todo País pedem eleições diretas.
- Amir Klink atravessa o Atlântico em um barco a remo.
- Joaquim Cruz ganha medalha de ouro nos Jogos Olímpicos de Los Angeles.

E no Mundo...

- Apple lança o Macintosh, revolucionário na utilização do ícone e do mouse.
- O astronauta norte-americano Bruce McCandless passeia no espaço.
- O “Rap” torna-se popular em todo mundo.

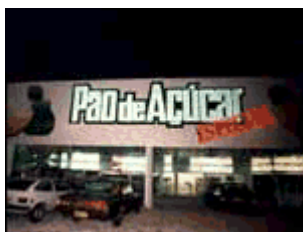
**1985**

- Dois novos e importantes depósitos passam a funcionar em Alphaville e Recife.
- Renovação tecnológica com a inauguração do Pão de Açúcar Especial, em São Paulo, que incorpora os mais modernos conceitos mundiais de varejo.
- Máquinas registradoras computadorizadas são instaladas nas lojas da rede, iniciando o projeto de ponto de venda (PDV), que permitirá a utilização do sistema de código de barras.
- Passa a funcionar o Entrepósito de Ibiúna, que centraliza as atividades de 700 produtores, e é responsável pela compra direta de verduras e legumes.
- Fundação do Pão de Açúcar Esporte Clube, que inicia suas atividades com 80 atletas de diversas modalidades, e lança o “Projeto Futuro” para a formação de atletas na categoria infanto-juvenil.

Enquanto isso no Brasil...

- José Sarney assume a presidência com a morte de Tancredo Neves.
- A novela “Roque Santeiro”, censurada por dez anos, bate recordes de audiência.
- “Rock in Rio”, é o primeiro grande festival de rock no país.

E no Mundo...

- Mikhail Gorbachóv inicia abertura na União Soviética.
- Na Antártica, é confirmada a existência de buraco na camada de ozônio.
- O navio Titanic é encontrado após 73 anos do naufrágio.

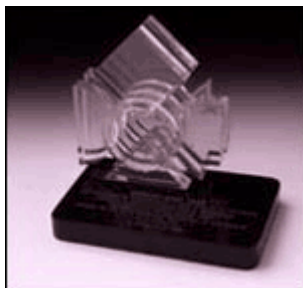
**1986**

- O Pão de Açúcar é eleito a “Empresa do Ano” pelo IMAM - Instituto de Movimentação e Armazenagem de Materiais, como a melhor, pela instalação do Depósito de Alphaville na Grande São Paulo, maior área coberta do país com 67.000 m².
- A Santos Diniz Consultoria de Marketing recebe o prêmio Pesquisa 86 da revista Marketing com o trabalho “A Era do Cruzado”.
- Em Portugal, a SUPA - Cia. Portuguesa de Supermercados abre um centro comercial em Almada, e um centro de distribuição de perecíveis em Sintra. Com 50 unidades melhora sua posição no ranking da economia da portuguesa, agora como a 22a. companhia do país.

Enquanto isso no Brasil...

- Governo lança o Plano Cruzado.
- Fernanda Torres ganha prêmio de melhor atriz no Festival de Cannes, pela atuação em “Eu sei que vou te amar”.
- Volkswagen anuncia o fim da produção do “Fusca”.

E no Mundo...

- A nave Challenger explode logo após o lançamento.
- Acidente na Usina Nuclear de Chernobyl, na União Soviética.
- “O Fantasma da Ópera” estréia em Londres.

**1987**

- É inaugurada a Express, primeira loja de conveniência de São Paulo, resultado de uma joint-venture dos grupos Shell e Pão de Açúcar.
- Prêmio Clio na categoria embalagem com o detergente Zin, um produto marca própria.
- Prêmio Top de Marketing, da ADVB, pela impressão de classificados nas embalagens de frente de caixa.

Enquanto isso no Brasil...

- É instalada a 5ª Assembléia Nacional Constituinte.
- Acidente em Goiânia com césio 137, radioativo, contamina pessoas.
- Nelson Piquet é tricampeão de Fórmula 1.

E no Mundo...

- Na Itália, "Operação Mãos Limpas" combate a Máfia.
- EUA aprovam o AZT, droga que retarda o avanço da AIDS.
- EUA e URSS assinam tratado para desarmamento nuclear.

**1988**

- É inaugurado o hipermercado Pão de Açúcar Jumbo de Alfragide, em Portugal, o mais moderno e bem equipado do país.
- O Pão de Açúcar é autorizado pelo governo soviético a fornecer know how para a implantação de um supermercado em Moscou.

Enquanto isso no Brasil...

- Promulgada a nova Constituição Brasileira.
- Ayrton Senna é campeão mundial de Fórmula 1.
- O judoca Aurélio Miguel conquista medalha de ouro, nas Olimpíadas de Seul.
- Entra em operação na USP o primeiro reator nuclear, 100% brasileiro.

E no Mundo...

- Lançado o Projeto Genoma, para decodificar e mapear o DNA humano.
- Termina a guerra entre Irã e Iraque, após oito anos de combate.

**1989**

- Início da reestruturação da Companhia que se efetivará nos anos seguintes.
- O hipermercado de Campo Grande é transformado na primeira loja Extra da Companhia, com gestão autônoma.

Enquanto isso no Brasil...

- Fernando Collor vence Lula nas eleições para Presidente.
- Emerson Fittipaldi, é campeão de Fórmula Indy.
- I Encontro das Nações Indígenas do Xingu, no Pará.

E no Mundo...

- Cai o muro de Berlim.
- Massacre na Praça da Paz Celestial, em Pequim.
- No Paraguai, queda de Alfredo Stroessner, no poder desde 1954.
- Desastre no Alasca, com o vazamento do petroleiro Exxon.

Década de 90**1990**

- Inaugurada, em Campinas, a loja Extra que define o novo conceito de hipermercados da empresa.

Enquanto isso no Brasil...

- Plano Collor confisca depósitos bancários.
- Ayrton Senna conquista o bicampeonato mundial de Fórmula 1.
- Promulgada a Lei de Defesa do Consumidor.

E no mundo...

- Reunificação da Alemanha.
- Nelson Mandela, após 27 anos de prisão, é libertado na África do Sul.
- O telescópio espacial Hubble entra em órbita.

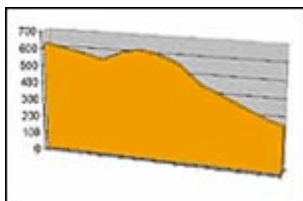
**1991 / 92**

- Fechamento de lojas não lucrativas, novo posicionamento mercadológico, diminuição do quadro de funcionários, e venda dos negócios não considerados "core business".
- A Companhia Brasileira de Distribuição torna-se a segunda rede de supermercados do país em vendas brutas e fecha o ano com 262 lojas. Uma redução de 41% em relação ao seu ápice, de 626 unidades, em 1985.

Enquanto isso no Brasil...

- Movimento estudantil dos caras-pintadas.
- Impeachment do presidente Collor.
- Ayrton Senna é tricampeão em 1991.
- Rio de Janeiro é sede da Eco 92.
- Aprovada a Lei Rouanet, que incentiva a cultura.

E no mundo...

- Guerra do Golfo com a invasão do Kuwait pelo Iraque.
- Surge a CEI - Confederação dos Estados Independentes, com a dissolução da URSS.
- A Iugoslávia se desintegra e tem início a Guerra da Bósnia.

**1993**

- Ao completar 45 anos a Companhia inova ao criar o cargo de ombudsman, estreitando seu relacionamento com os consumidores.
- Realização da 1ª Maratona de revezamento Pão de Açúcar.
- A marca Jumbo deixa de identificar os hipermercados do Grupo.

Enquanto isso no Brasil...

- O sociólogo Herbet de Souza lidera a Campanha contra a Fome.
- Seleção Brasileira Masculina é campeã da Liga Mundial de Vôlei.
- Plebiscito diz não à Monarquia Parlamentarista e sim à República Presidencialista.

E no mundo...

- Nova tecnologia, torna a Internet trinta vezes mais veloz.
- Israel e OLP assinam Acordo de Paz.
- A Checoslováquia se divide em República Checa e Eslovaca.

**1994**

- Inaugurado o hipermercado Extra Guarapiranga, em São Paulo.

Enquanto isso no Brasil...

- Plano Real e nova moeda em circulação, o Real.
- Brasil é tetracampeão de futebol na Copa dos EUA.
- Seleção Brasileira Fem. é campeã mundial de basquete na Austrália.
- CPI do Orçamento cassa congressistas.

E no mundo...

- Túnel sob o Canal da Mancha une Inglaterra e França.
- Nelson Mandela é o primeiro presidente negro da África do Sul.
- Tropas russas invadem a Tchetchenia.

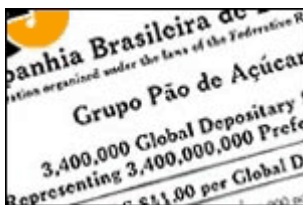
**1995**

- Finalizando sua reestruturação, a Companhia anuncia a abertura de seu capital com a colocação de ações no Brasil, Europa e Estados Unidos.
- É criado o 1º supermercado eletrônico do país, o Pão de Açúcar Delivery.
- Realiza-se o 1º Encontro dos Consumidores, que reúne 3 mil clientes em São Paulo.

Enquanto isso no Brasil...

- Fernando Henrique Cardoso assume a presidência do Brasil.
- Cresce a mobilização dos sem terra.
- Os filmes: Carlota Joaquina de Carla Camurati, e O Quatrilho de Fábio Barreto, lotam os cinemas.

E no mundo...

- Crise no México ameaça a economia mundial.
- Cuba abre-se para o capital estrangeiro.
- A nave americana Atlantis acopla-se no espaço a estação orbital russa Mir.

**1996**

- O Pão de Açúcar Delivery passa a ser acessado pela Internet.
- O Extra, que ganha duas novas lojas, em São Paulo e Campinas, é a 1ª rede de varejo no Brasil a receber o Excellence Award Retailer e o prêmio Customer Satisfaction da Compac Incorporation.
- O Pão de Açúcar recebe o Top de Marketing da ADVB, com o caso "revolução organizacional com foco no cliente".

Enquanto isso no Brasil...

- Os filmes, Cassiopéia (brasileiro) e Toy Story (americano), feitos em computador, disputam o pioneirismo.
- Medalhas de ouro e prata para o Vôlei de Praia feminino nas Olimpíadas de Atlanta.

E no mundo...

- NASA encontra sinais de vida bacteriana em Marte.
- Boris Yeltsin é reeleito presidente da Federação Russa.
- Lançamento do CD Anthology, reúne os Beatles, com os recursos de computação e remasterização.



1997

- O Pão de Açúcar é a primeira organização de varejo do Brasil, e a quarta empresa brasileira, a negociar ações na NYSE - New York Stock Exchange.
- Aquisição de sete supermercados, das redes Mambo, Ipical e Pamplona, em São Paulo, e do hipermercado Freeway no Rio de Janeiro, que passa a operar com o nome Extra Barra.
- A central de distribuição tem sua área ampliada de 85.000 m² para 182.000 m².
- O Extra João Dias, em São Paulo, é o primeiro hipermercado no Brasil a funcionar 24 horas por dia.
- "Supermercado do Ano", é o prêmio que recebe da APAS - Associação Paulista de Supermercados.

Enquanto isso no Brasil...

- Privatização da Companhia Vale do Rio Doce.
- Gustavo Kuerten vence o Torneio de Roland Garros, na França.
- Medalha de Ouro para Edinanci e Prata para Aurélio Miguel no Campeonato Mundial de Judo na França.

E no mundo:

- Crise asiática, abala os grandes centros financeiros.
- Nasce a ovelha "Dolly" em laboratório.
- Hong Kong volta para a China após 156 anos de domínio britânico.
- Visto pela Internet, robô explora superfície de Marte.



1998

- O Grupo Pão de Açúcar completa 50 Anos.
- Implanta a comunicação via satélite, interligando suas lojas, a central de distribuição e o centro administrativo.
- A Divisão Extra, já com 75% de seus hipermercados funcionando 24 horas, inaugura uma nova loja em Curitiba, duas em Salvador e outra no Distrito Federal.
- Aquisição das redes Barateiro, Millo's e Lojas da G. Aronson em São Paulo; e também lojas da SAB no Distrito Federal.
- Inauguração, em São Paulo, do Pão de Açúcar Kid's, o primeiro supermercado educacional do mundo.

Enquanto isso no Brasil...

- Rodrigo Pessoa vence o Campeonato Mundial de Salto e a Copa Mundial de Hipismo.
- Fernanda Montenegro e Walter Salles Jr., premiados no Festival de Berlim, melhor atriz e melhor filme, por Central do Brasil.
- Privatização da Telebrás.

E no mundo...

- O filme Titanic bate recordes de bilheteria, ultrapassando 1 bilhão de dólares.
- A França vence a última Copa do Mundo de Futebol do século.



1999

- O Pão de Açúcar é eleito Empresa Líder do setor de supermercados por empresários e executivos, em pesquisa feita pela revista Carta Capital.
- Associa-se ao Casino, 3º maior varejista da França, que passa a ter participação minoritária em seu capital social.
- Lançamento de um novo conceito na comercialização de eletrodomésticos nas lojas Eletro. Produtos de cada linha, sempre em funcionamento, podem ser testados pelo cliente.
- Utilização da WEB EDI - Eletronic Data Interchange, para o contato com seus fornecedores, agilizando e barateando as transações comerciais.
- A aquisição das redes Peralta e Shibata, e o arrendamento de lojas do Paes Mendonça, Mogiano e Mappin, ampliam sua rede de lojas em 70 novas unidades.

Enquanto isso no Brasil...

- Inauguração do Gasoduto Brasil Bolívia.
- Gilberto Gil ganha o Grammy na categoria World Music.
- Rodrigo Pessoa, conquista o 1º lugar do ranking da Federação Equestre Internacional.

E no mundo...

- Começa a circular o Euro, a moeda única da Europa.
- Canal do Panamá é devolvido pelos EUA após 85 anos.
- Astrônomos descobrem novo sistema planetário semelhante ao nosso, a 44 anos-luz da Terra.

história do grupo

Ações Pioneiras

**Ano de 1966**

Abre o primeiro supermercado em shopping center, no Iguatemi de São Paulo.

**Ano de 1969**

Inova ao abrir sua Loja 04, na Av. Brigadeiro Luiz Antonio, em São Paulo, 24 horas por dia, 365 dias por ano.

**Ano de 1970**

É a primeira empresa de varejo brasileira a abrir uma loja no exterior. Em Lisboa, Portugal.

Publica e distribui gratuitamente, em suas lojas, a primeira revista guia da cidade de São Paulo, o Bondinho.

**Ano de 1971**

Inaugura em Santo André o Jumbo, primeiro hipermercado do Brasil que vende "de alface a helicóptero".

**Ano de 1977**

Pela primeira vez o Brasil recebe o prêmio Clio de Nova York, concedido a embalagem do palmito Pap's, um produto marca própria do Pão de Açúcar.

**Ano de 1983**

Inaugura em São Paulo a loja Peg & Faça, pioneira do conceito "faça você mesmo".



Ano de 1993

É a primeira rede de varejo a criar o cargo de ombudsman, para representar os interesses do consumidor.



Ano de 1995

Com a colocação de ações no Brasil, Europa e Estados Unidos, é a primeira empresa de supermercados, do país, a abrir seu capital.

Ao criar o Pão de Açúcar Delivery, é o primeiro supermercado a usar o CD-ROM e a Internet comercialmente.

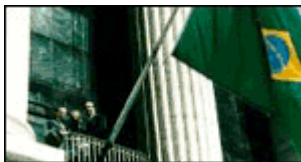

Ano de 1997

Novo marco. Primeira empresa de varejo do Brasil a negociar ações na New York Stock Exchange, a Bolsa de Valores de Nova York.

Recebe o Prêmio Inovação por ser a primeira empresa de varejo brasileira a utilizar o sistema de terminais portáteis interligados por rádio frequência na automação do Depósito.

A loja Extra João Dias, de São Paulo, é o primeiro hipermercado a funcionar 24 horas no Brasil.



Ano de 1998

Inaugura em São Paulo, o Pão de Açúcar Kids, o primeiro supermercado educacional do mundo.



Ano de 1999

Inova nas lojas Eletro ao introduzir o conceito interativo, no qual o consumidor pode conhecer e testar os produtos eletroeletrônicos, sempre ligados.

história do grupo

Curiosidades



De pijama no Extra

Numa madrugada chuvosa, em maio de 1999, os hipermercados Extra de Curitiba tiveram uma clientela bem humorada para atender.

Com muita descontração famílias chegavam nas lojas vestidas de pijama, incluindo chinelo e meia. Enfrentando olhares curiosos, vieram concorrer ao prêmio de 10% de desconto ou um kit composto por edredon, lençol e travesseiro.

Quem participou disse que valeu a pena “pagar esse mico” para receber o prêmio!



Saiba como o Bondinho do Pão de Açúcar circulava em São Paulo na década de 70

Mostrando a cidade de dia e de noite, O Bondinho informava às pessoas o que estava acontecendo de novo e de importante na cidade.

Inovadora na área de prestação de serviços, a revista, que era “um bonde” de informações, trazia tudo o que podia interessar em arte, cultura, diversão, saúde e esporte.

Apresentava também, os serviços de emergência que havia por perto, caso o cano da pia estourasse, a TV ou o carro quebrassem.

Publicada na década de 70, O Bondinho foi a primeira Revista Guia da Cidade de São Paulo, de circulação gratuita nas lojas do Pão de Açúcar.



“Tradição e Ruptura”

Pela primeira vez em sua história a Fundação Bienal de São Paulo, tradicionalmente voltada para exposições nacionais e internacionais de artes plásticas, organizou no final de 1984 a exposição “Tradição e Ruptura”. A mostra foi uma retrospectiva histórica da arte brasileira, desde o Período Pré Cabralino até a arquitetura e o desenho industrial do Período Contemporâneo.

Passando por obras barrocas de Aleijadinho e quadros modernos de Tarsila do Amaral, chegava-se a sala de desenho industrial onde estavam as fotos, as embalagens e o processo de criação visual da linha de Marcas Próprias do Pão de Açúcar, inovando e rompendo tradições.



Surpresas via Internet

Brasileiros que moram ou estão a passeio no exterior, encontraram uma forma prática de presentear e surpreender parentes e amigos.

Desde o Natal de 1997, fazem compras no Japão, Estados Unidos ou Caribe pela Internet, e usando o sistema delivery do Pão de Açúcar solicitam a entrega aqui no Brasil, mostrando que distância não é problema.



Raridades na gaveta

No mundo todo, existem pessoas praticando a Telecartofilia, que consiste em colecionar cartões telefônicos.

No Brasil, o telefone público a cartão foi implantado num projeto piloto em Janeiro de 1990 com cartões magnéticos, que posteriormente foram modificados para cartões de indução magnética.

Em Janeiro de 1995, o Grupo Pão de Açúcar emitiu mais de 74.000 cartões telefônicos, com o título Specialcard - Special Fone - Pão de Açúcar. Estes cartões não se encontram a venda e são considerados raros no Clube dos Colecionadores. Quem sabe se na sua gaveta, não há objetos raros e valiosos?



A 1ª compra de casado a gente nunca esquece.

Na década de 70, fazer a primeira compra de casado logo após a cerimônia, era “uma curtição”, como se falava na época. Os noivos, com o traje da cerimônia - terno, véu e grinalda - iam direto da igreja para o hipermercado Jumbo, acompanhados dos padrinhos e convidados.

Em sua Retrospectiva de 25 Anos, a revista Veja em 1993, relembra: “ O paraíso nos anos 70 consistia em tirar o Corcel turquesa da garagem, fazer compras no supermercado Jumbo, ver futebol na maravilha do ano - a TV em cores - e sonhar com a próxima viagem a Bariloche...”



O supermercado mais antigo do Brasil

A loja de supermercado mais antiga do Brasil está em São Paulo, na Rua da Consolação, entre a Alameda Santos e a Avenida Paulista. Inaugurada em 24 de agosto de 1953, foi a primeira loja da rede de Supermercados Sirva-se.

Antes houve outras iniciativas, como a da Cooperativa dos Empregados da Tecelagem Parahyba atuando com o sistema de auto-serviço, em São José dos Campos, e a do Supermercado Americano em São Paulo. Mas nenhuma delas teve continuidade.

A loja do Sirva-se foi a única que permaneceu, sempre no mesmo lugar, se renovando e atualizando, é hoje conhecida com a marca Pão de Açúcar.