

Underrättelser för sjöfarande Sjöfartsverket



Underrättelser för sjöfarande Områdesindelning



Ufs-redaktionen
Sjöfartsverket
601 78 Norrköping

Tel: 0771 630 605
E-post: ufs@sjofartsverket.se

Ansvarig utgivare:
Affärsområdeschef Patrik Wiberg

TILLKÄNNAGIVANDEN

*** 17555**

Sjökort: 532, 612, 6143, 6144, 6172, 623, 6231, 922

Sverige. Ej områdesbundet. Nytryck av sjökort. Ny edition av kort 532, 612, 6143, 6144, 6172, 623, 6231 och 922.

Följande sjökort utkom i nytt tryck under april 2023:

Sjökort Edition

Sjökort	Edition	
532	10.0 NEW EDITION*	*se även notis 17622
612	12.0 NEW EDITION	
6143	14.0 NEW EDITION	
6144	12.0 NEW EDITION	
6172	11.0 NEW EDITION	
623	11.0 NEW EDITION	
6231	11.0 NEW EDITION	
922	12.0 NEW EDITION	

Ett sjökort utkommer i NEW EDITION när det innehåller viktiga förändringar som inte har kunnat beskrivas i Ufs på ett tillräckligt detaljerat sätt.

<https://ufs.sjofartsverket.se/Current/Products>

Sjöfartsverket. Publ. 03 maj 2023

*** 17622**

Sjökort: 532

Sverige. Bottenhavet. Korrektion av editionsnummer i nytryck av sjökort 532.

Se: 2023:961/17555

Tidiga utgåvor av nytrycket av sjökort 532 har fått fel editionsnummer (9.0 NEW EDITION).

Korrekt editionsnummer är 10.0 NEW EDITION.

Ändra	editionsnummer 9.0 till 10.0	Sjökort 532
--------------	------------------------------	-------------

Sjöfartsverket. Publ. 03 maj 2023

UNDERRÄTTELSE

Områden utan notiser i detta häfte

Norra Kvarken
Bottenhavet
Ålands hav och Skärgårdshavet
Finska viken
Rigabukten
Mellersta Östersjön
Sydöstra Östersjön
Sydvästra Östersjön
Store- och Lillebaelt
Kattegatt
Skagerrak
Övriga inlandsfarvatten
Ej områdesbundet

Bottenviken

*** 17583**

Sjökort: 421, 4211

Sverige. Bottenviken. Skelleftehamn. Näsudden. Fyr avvecklad.

Stryk	fyr Oc WRG 8s med tillhörande sektorbågar	64-40,873N	021-16,223E
--------------	---	------------	-------------

Adm. LoL C5816

Bsp Bottenviken 2018/s43, s64, s65, Bsp Bottenviken 2023/s43, s64, s65

Transportstyrelsen. Publ. 03 maj 2023

Norra Östersjön

* 17545

Sjökort: 616, 6163

Sverige. Norra Östersjön. SO om Stockholm. E om Ornö. E om Kvarnön. Djupkurva ändras.

Ändra	3 m djupkurva enligt sjökortsbild i position	59-05,71N	018-33,48E
-------	--	-----------	------------

BSP Stockholm M 2022/s44, s50, BSP Stockholm S 2022/s06

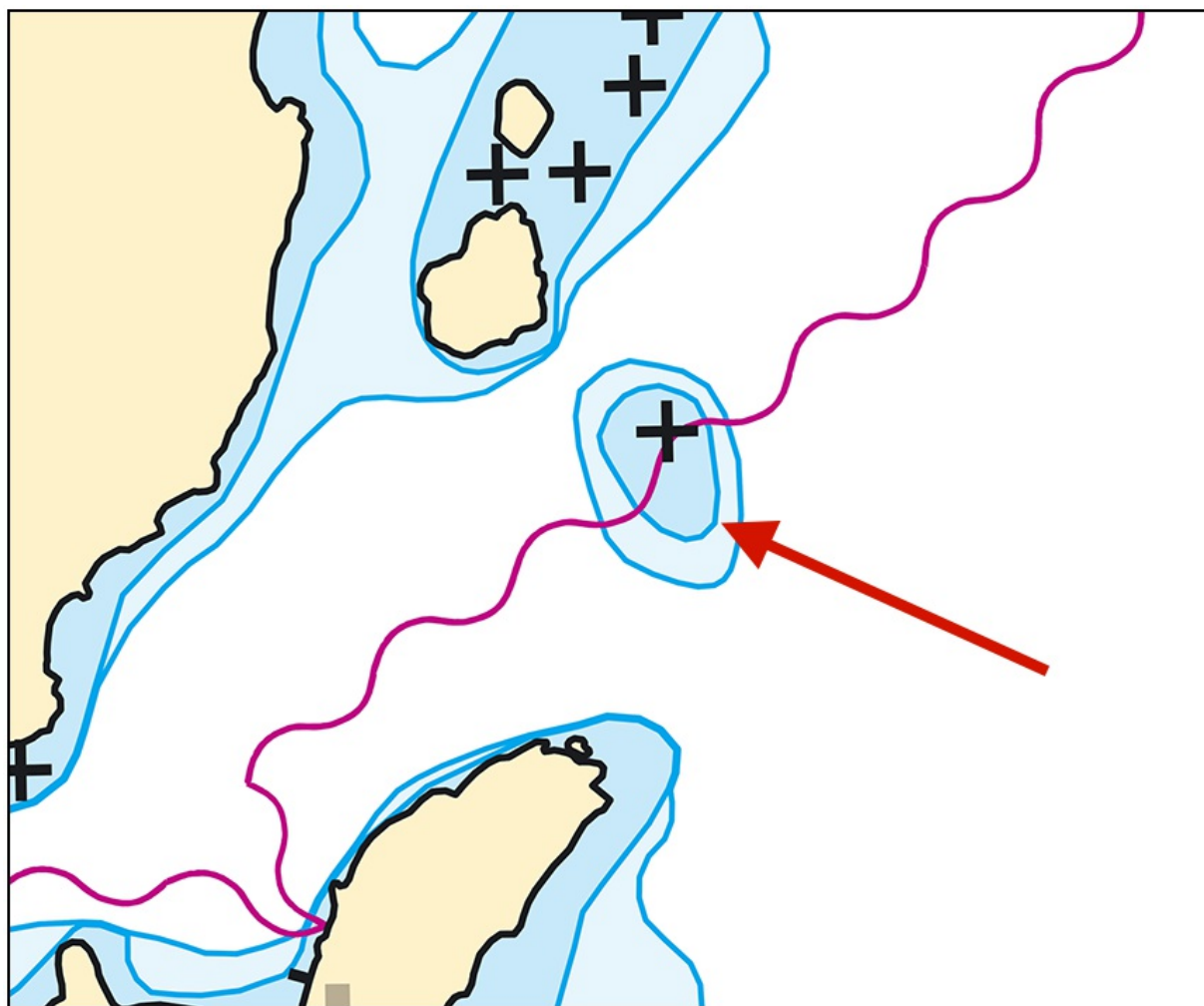

E om Kvarnön. Djupkurva

Sjöfartsverket. Publ. 03 maj 2023

* 17625

Sjökort: 6181

Sverige. Norra Östersjön. S om Södertälje. Kagghjärden. Kagghamra. Djup.

En sjömätning i Kagghjärden har påvisat andra djup än vad som redovisas i sjökortet. De viktigaste förändringarna redovisas nedan i tabellform, samt i sin helhet i nästa tryck av berört sjökort. Uppdateringen finns tillgänglig som en uppdatering av ENC.

	Kagghamra		59-05,77N	017-47,03E
Stryk	ramad yta 5 m	1	59-05,77N	017-47,03E
Inför	vrak 3,7 m	2	59-05,803N	017-47,104E
Inför	hinder 5,2 m	3	59-05,767N	017-47,111E
Inför	djup 1,4 m	4	59-05,740N	017-47,000E
Inför	pålar innanför nya 3 och 6 m kurvor enligt bild	5	59-05,767N	017-46,964E
Stryk	djup 6 m	6	59-05,744N	017-46,874E
Inför	djup 8,6 m	7	017-46,863E	

Bsp Mälaren - Hjälaren 2020/s32, s33

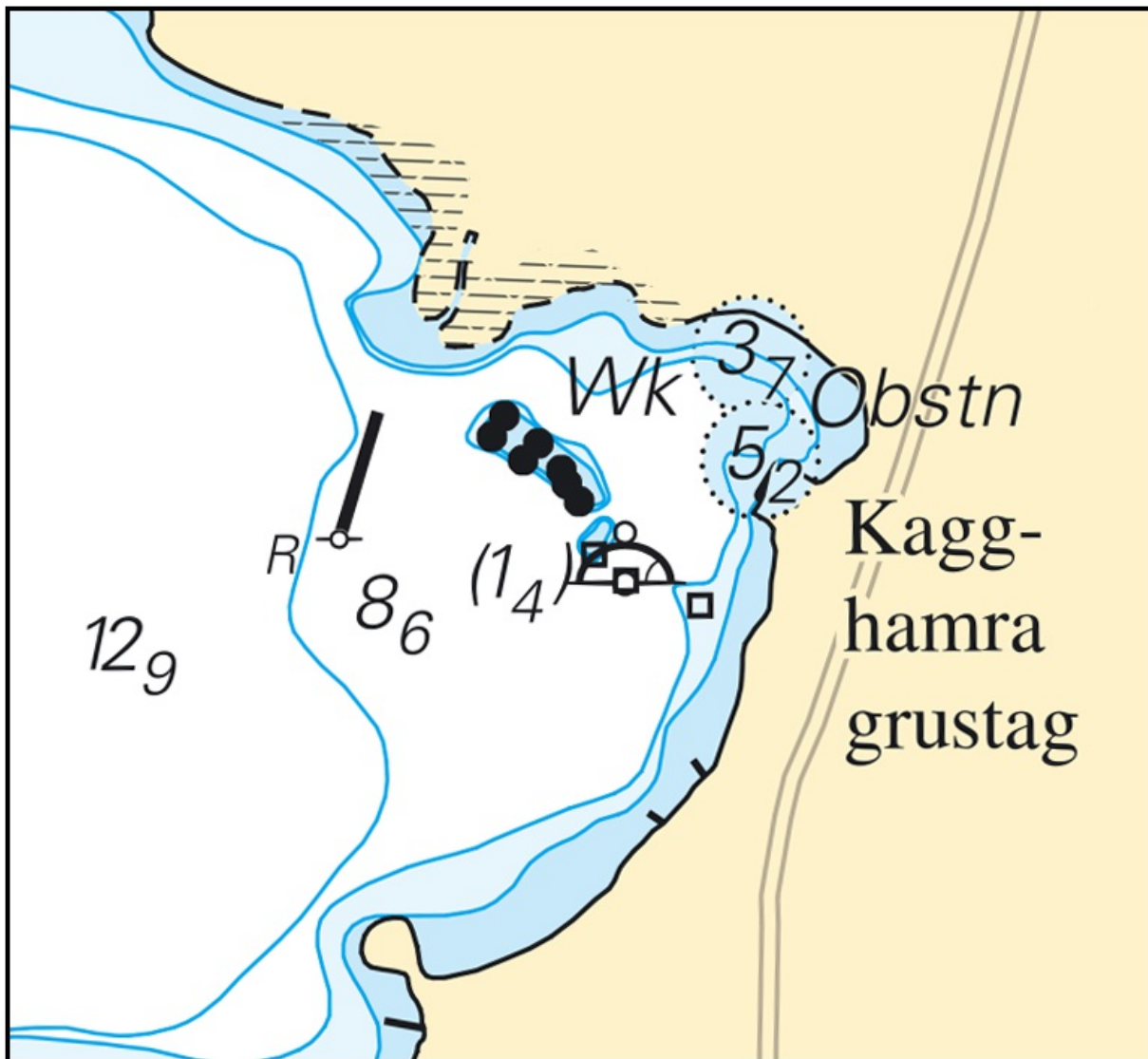

Kagghamra

Sjöfartsverket. Publ. 03 maj 2023

Mälaren och Södertälje kanal

* 17557

Sjökort: 113

Sverige. Mälaren och Södertälje kanal. Västerås. Förändringar av enslinjer och utmärkning.

Ändra	sydkardinalprick till specialprick	1	59-35,750N	016-32,163E	
Ändra	sydkardinalprick till specialprick	2	59-35,823N	016-32,651E	
Inför	sydkardinalprick	3	59-35,657N	016-33,061E	
Ändra	babordsprick till babordslysboj FI R 3s och flytta till	4	59-35,532N	016-31,810E	
Stryk	babordslysboj FI R 3s	5	59-35,542N	016-31,681E	
Stryk	babordslysboj Q R	6	59-35,510N	016-31,555E	
Inför	babordslysboj FI R 3s	7	59-35,504N	016-31,591E	
Stryk	babordsprick	8	59-35,449N	016-31,442E	
Inför	babordslysprick FI R 3s	9	59-35,413N	016-31,428E	
Stryk	babordsprick	10	59-35,374N	016-31,319E	
Stryk	babordsprick	11	59-35,270N	016-31,303E	
Inför	babordslysprick FI R 3s	12	59-35,294N	016-31,440E	
Inför	babordsprick	13	59-35,238N	016-31,366E	
Flytta	ensfyr F R övre till	14	59-35,142N	016-30,945E	och ändra karaktär till Iso R 2s
Flytta	ensfyr F R nedre till	15	59-35,163N	016-30,983E	och ändra karaktär till Q R samt flytta enslinje enligt bild
Flytta	fast sjömärke till	16	59-35,210N	016-31,245E	
Ändra	karaktär på ensfyr från F G till Q G	17	59-35,600N	016-31,530E	
Ändra	karaktär på ensfyr från Q WRG till Iso WRG 2s	18	59-35,598N	016-31,488E	
Ändra	karaktär på ensfyrrar från 2 F R till Iso R 2s och Q R	19	59-35,561N	016-31,440E	
		20	59-35,556N	016-31,512E	
Ändra	karaktär från Q G till FI G 3s	21	59-36,053N	016-33,177E	

Bsp Mälaren - Hjälmarén 2020/s20, s21, s58

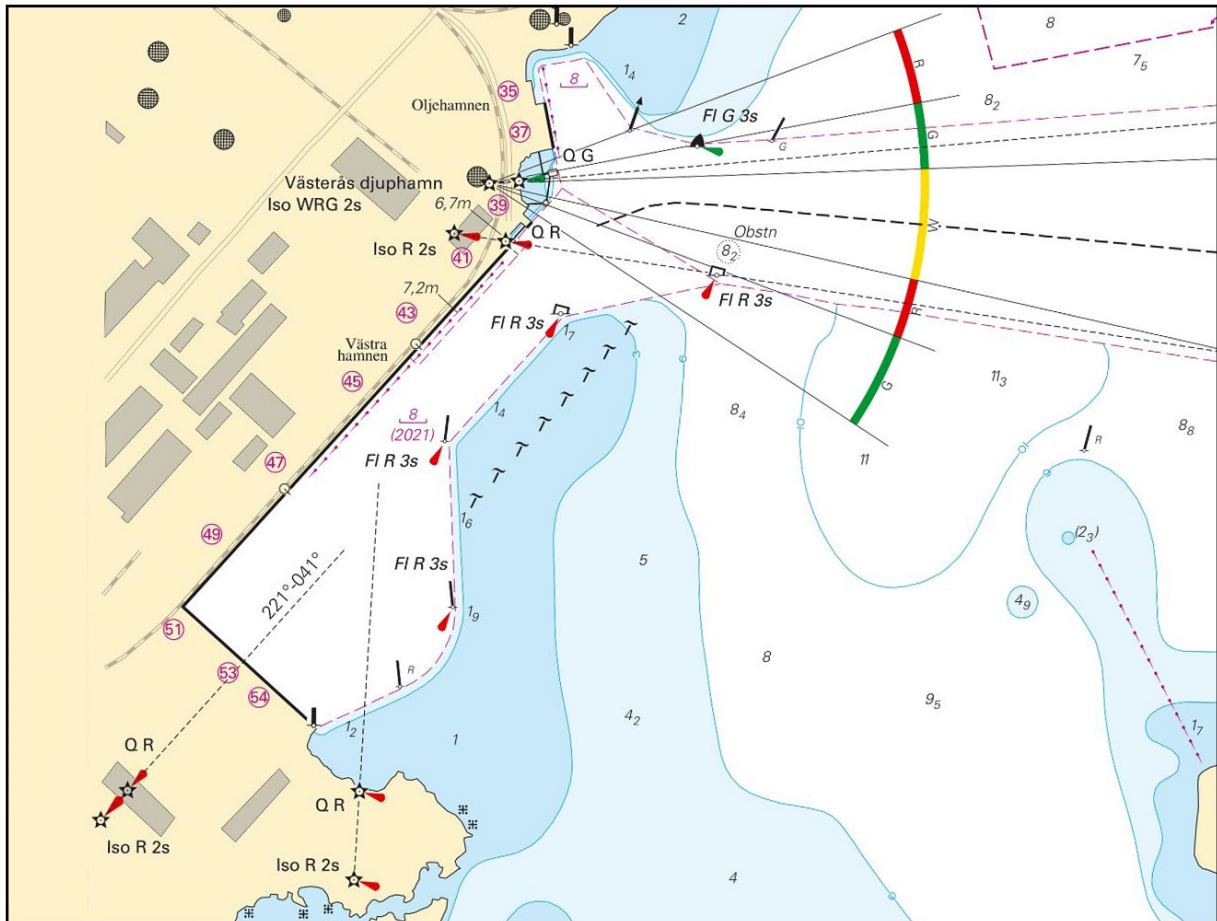

Utdrag över området vid Västerås djuphamn

Loxia Group. Publ. 03 maj 2023

Södra Östersjön

*** 17417 (T)**

Sjökort: 74, 741, 7413, 83

Sverige. Södra Östersjön. S om Ronneby. S om Gåsafeten. Skjutvarning 22 maj - 9 juni.

Under angivna tider pågår skarpskjutning mot sjömål i övningsområde D164. Målet är försett med vit runtomlysande lykta.

Riskområde under hela perioden är 4 M från nedan angiven position.

Ytterligare upplysningar under pågående skjutning på VHF-kanal 16.

Förankrat sjömål i position	56-04N	015-14E
-----------------------------	--------	---------

Riskavstånd

22 maj	0900 - 2100	4 M
23 maj	0900 - 2400	4 M
24 maj	0000 - 2400	4 M
25 maj	0000 - 2100	4 M
29 maj	0900 - 2100	4 M
30 maj	0900 - 2400	4 M
31 maj	0000 - 2400	4 M
1 juni	0000 - 2100	4 M
7 juni	0900 - 2100	4 M
8 juni	0900 - 2100	4 M

Bsp Hanöbukten 2022/s06, s18, s19, s44, s45

Försvarsmakten. Publ. 03 maj 2023

*** 17568**

Sjökort: 7, 71, 714, 74, 741, 7411, 83

Sverige. Södra Östersjön. SO om Karlskrona. Utlängan. Utlängans fyr. Sektorer.

Sektorerna på fyren Utlängan har ändrats.

Fyren Utlängan	56-00,8N	015-47,3E
----------------	----------	-----------

Bärningar från sjön mot fyren Färg

011,0° - 022,5°	R
022,5° - 053,0°	G
053,0° - 107,5°	W
107,5° - 115,0°	R
115,0° - 126,2°	G
126,2° - 225,7°	Dk
225,7° - 232,0°	G
232,0° - 011,0°	W

Adm LoL C.7440

Bsp Hanöbukten 2022/s15, s35

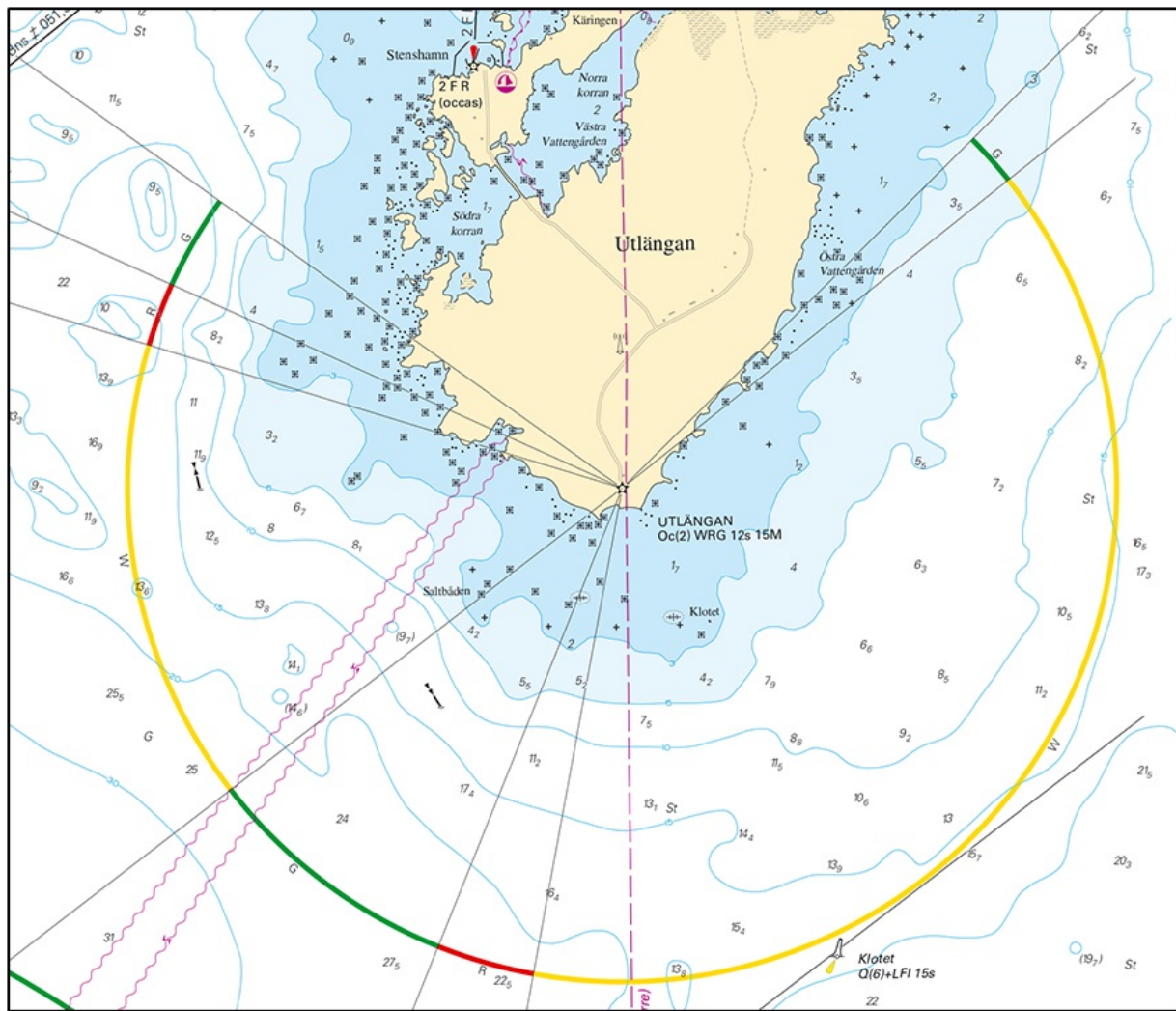

Utölandets fyr, ändrade sektorer

Sjöfartsverket. Publ. 03 maj 2023

*** 17584****Sjökort: 742****Sverige. Södra Östersjön. Farleden till Sölvesborg. Utmärkning.**

					Namn
Flytta	babordsprick 135 m till	1	55-59,297N	014-33,226E	
Ändra	karaktär på babordslysprick till FI R 2s	2	56-00,060N	014-33,510E	Sbg 2
Ändra	karaktär på styrbordslysprick till FI G 2s	3	56-00,623N	014-34,066E	Sbg 3
Ändra	karaktär på babordslysprick till FI R 2s	4	56-01,069N	014-34,382E	Sbg 4
Ändra	karaktär på styrbordslysprick till FI G 2s	5	56-01,057N	014-34,437E	Sbg 5
Ändra	karaktär på babordslysprick till FI R 2s	6	56-01,469N	014-34,728E	Sbg 6
Ändra	karaktär på styrbordslysprick till FI G 2s	7	56-01,452N	014-34,785E	Sbg 7
Ändra	karaktär på styrbordslysprick till FI G 2s	8	56-01,580N	014-34,900E	Sbg 9
Ändra	karaktär på babordslysprick till FI R 2s	9	56-01,798N	014-34,815E	Sbg 10
Ändra	karaktär på styrbordslysprick till FI G 2s	10	56-01,857N	014-34,870E	Sbg 11
Ändra	karaktär på babordslysprick till FI R 2s	11	56-02,009N	014-34,893E	Sbg 12
Ändra	karaktär på styrbordslysprick till FI G 2s	12	56-01,983N	014-34,945E	Sbg 13

Bsp Hanöbukten 2022/s22, s25, s52

Sölvesborg Hamn & Stuveri AB. Publ. 03 maj 2023

Öresund

*** 17566****Sjökort: 922****Sverige. Öresund. SV om Höganäs. Specialprick dras in.**

Stryk	specialprick	56-11,26N	012-32,23E
--------------	--------------	-----------	------------

Bsp Sydkusten 2020/s10, s11

Transportstyrelsen. Publ. 03 maj 2023

Vänern och Trollhätte kanal

* 17547

Sjökort: 1352

Sverige. Vänern och Trollhätte kanal. Göta älv. Älvängen. Tjurholmen. Ändrad djupkurva.

Ändra	6 m djupkurva mellan positionerna a) - d) enligt sjökortsbild	a)	57-57,810N	012-07,360E
		b)	57-57,660N	012-07,050E
		c)	57-57,520N	012-06,700E
		d)	57-57,500N	012-06,670E

Trollhätte kanal - Dalslands kanal 2020/s12

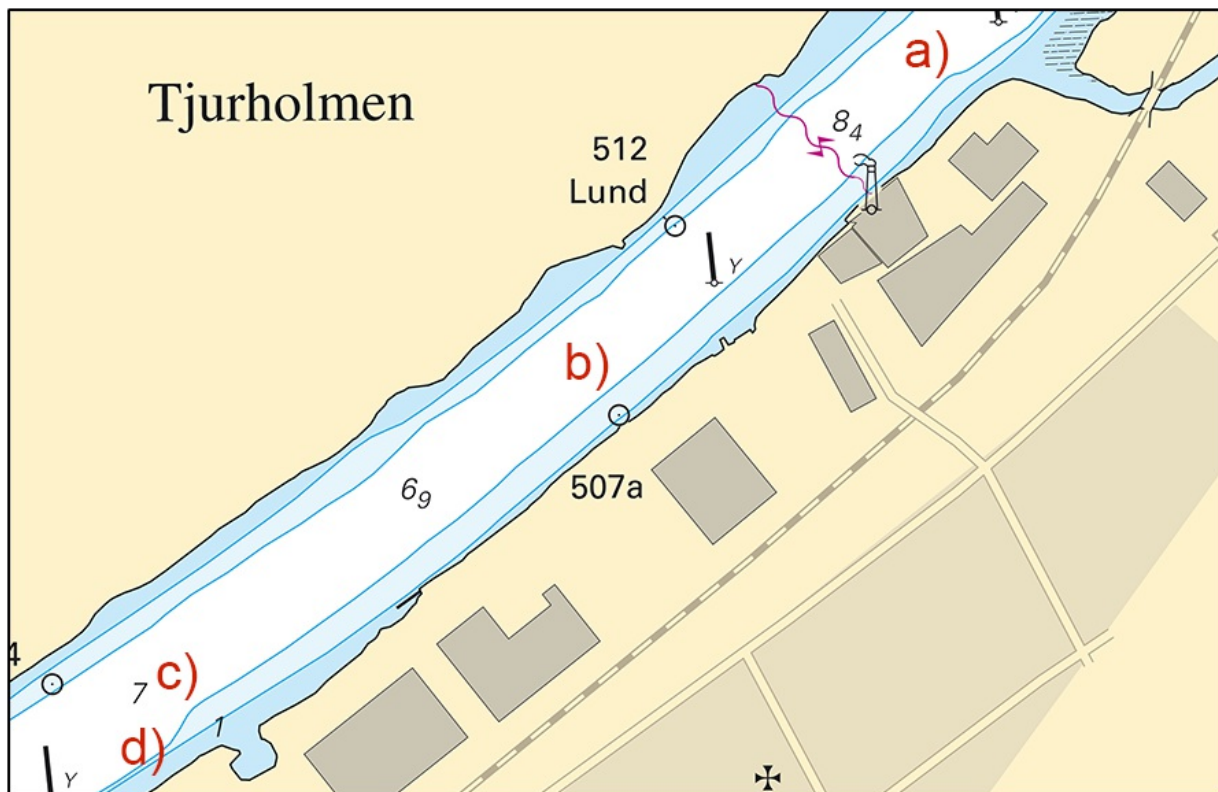

Förändrad djupkurva vid Tjurholmen i Göta älv

Sjöfartsverket. Publ. 03 maj 2023