

Underrättelser för sjöfarande Sjöfartsverket



Underrättelser för sjöfarande Områdesindelning



Ufs-redaktionen
Sjöfartsverket
601 78 Norrköping

Tel: 0771 630 605
E-post: ufs@sjofartsverket.se

Ansvarig utgivare:
Affärsområdeschef Patrik Wiberg

Underrättelser för sjöfarande (Ufs) publiceras i ett häfte i PDF-format som i allmänhet utkommer varje vecka. Häftet är en sammanställning av de notiser som publiceras på Sjöfartsverkets webbplats: www.sjofartsverket.se/ufs Ufs-notiser innehåller uppgifter om förändringar i sjökort och annan information av vikt för navigering i svenska farvatten.

Informationen om förändringar i utländska vatten är begränsad. Ufs ger inte tillräckligt detaljerade upplysningar för att användaren ska kunna hålla andra länders sjökort fullständigt uppdaterade. Ologiska sidbrytningar kan ibland uppstå då häftet genereras automatiskt från en databas.

Tillkännagivanden - Generell information, t.ex. nytryck av sjökort och kungörelser av beslut från olika myndigheter.

Underrättelser - Sjökortsrättelser samt temporära och preliminära notiser gällande en specifik geografisk plats.

En (*) framför notisens nummer anger att notisen är utfärdad av svensk myndighet och gäller svenska farvatten.

Bokstaven **(P)** efter numret anger att notisen är av förberedande art. Notisen kommer senare att ersättas med en verkställighetsnotis.

Bokstaven **(T)** efter numret anger att informationen gäller tillfälligt och upphör när giltighetstiden är slut eller att notisen ersatts med ny information via en verkställighetsnotis eller en ny T-notis.

Informationen som publiceras i preliminära och temporära notiser utkommer i allmänhet även som uppdateringar till elektroniskt sjökort (ENC). Om de inte återfinns i ENC finns texten "Visas ej i ENC" i notisen.

Bäringar är rättvisande från 0° medurs till 360°. När uppgiften gäller fyrsken, anges bäring från sjön i riktning mot fyren.

Sjökortsbilder i Ufs-notiser är avsedda för att förtydliga och förenkla rättelsearbetet. De är inte avsedda att klippas ut och införas i sjökort. I allmänhet beskrivs och visas rättelsen i det sjökort som har störst skala.

Uppgiftslämnaren är ansvarig för sakinnehållet i Ufs-notiser. Mer information om Ufs återfinns i publikationen **Ufs A**.

Sjöfynd (Lag 1918:163)

All hantering gällande Sjöfynd hänvisas till Polismyndigheten. Sjöfynd publiceras på Sjöfartsverkets webbplats: www.sjofartsverket.se/ufs

Rapportera faror och fel

Vid iakttagelse av fel på utmärkning, släckta fyror, drivande föremål eller annat som kan utgöra fara för sjöfarten ska Sweden Traffic snarast kontaktas:

Tel: 0771-63 06 85

VHF anrop: Sweden Traffic på lämplig trafikkanal.

E-post: swedentraffic@sjofartsverket.se

Berörda sjökort och notisnummer

Berörda sjökort	Notisnr	Berörda sjökort	Notisnr
4	16804 (T)	6142	16741 (T)
7	16782 (T)	6142	16786 (T)
8	16782 (T)	6142	16792 (T)
41	16804 (T)	6142	16795 (T)
52	16803 (T)	7421	16787
61	16714	7421	16790
62	16785 (T)	9312	16794 (T)
71	16785 (T)	9312	16811
74	16782 (T)	9313	16811
83	16782 (T)		
111	16735 (T)		
111	16740 (T)		
121	16799 (T)		
415	16804 (T)		
421	16804 (T)		
514	16789		
523	16803 (T)		
524	16803 (T)		
536	16714		
619	16714		
731	16785 (T)		
741	16812 (T)		
742	16782 (T)		
743	16782 (T)		
1352	16794 (T)		
6141	16792 (T)		
6141	16795 (T)		

TILLKÄNNAGIVANDEN

* 16791

Sverige. Ej områdesbundet. Sjöfartsverket informerar. Kontroll av utmärkning.

Notiser som utgår: 2021:861/15932(T), 2022:910/16763(T)

Sjöfartsverket genomför varje vår ett stort underhållsarbete med att se över prickar och andra utmärkningar längs med Svenska kusten.

Nu är den årliga kontrollen av sjösäkerhetsanordningar klar i Vänern, Trollhätte kanal samt Säffle kanal.

Att den årliga kontrollen är klar innebär inte att all utmärkning och alla fyrar är fungerande. Information om vilken utmärkning som är rapporterad skadad, saknad eller icke fungerande finns på Sjöfartsverkets webbplats i verktyget "Kartvisaren" under rubriken "Felanmälda Sjösäkerhetsanordningar".

Vid upptäckt att utmärkning till sjöss är skadad, saknad eller på annat sätt felaktig, vänligen kontakta Sjöfartsverket. Kontaktinformation återfinns på Sjöfartsverkets webbplats, www.sjofartsverket.se.

Visas ej i ENC.

Sjöfartsverket. Publ. 25 maj 2022

UNDERRÄTTELSE

Områden utan notiser i detta häfte

Norra Kvarken
Finska viken
Rigabukten
Sydöstra Östersjön
Sydvästra Östersjön
Öresund
Store- och Lillebaelt
Skagerrak
Vänern och Trollhätte kanal
Ej områdesbundet

Bottenviken

* 16804 (T)

Sjökort: 4, 41, 415, 421

Sverige. Bottenviken. O om Byske. Tåme. Skjutvarning. 31 maj - 4 juni, 2022.

Position: Ca		64-55N	021-30E	Tåme riskområde
--------------	--	--------	---------	-----------------

Skarpskjutning pågår på Tåme skjutfält vid de tider som anges i tabellen nedan. Vid dessa tider är det i sjökorten markerade riskområdet "R 58" avlyst ut till angivet avstånd från stranden.

Då skjutning pågår är en röd kula hissad på observationstornen på skjutplatsen. Ytterligare upplysningar lämnas på VHF kanal 16, anrop Tåme skjutfält, eller tel. 0921-348 405 (säkerhetscentralen).

Datum	Tid	Riskavstånd från stranden
31 maj - 2 juni	0730 - 1630	6,9 M
4 juni	0930 - 1430	2,9 M

Visas ej i ENC.

Bsp Bottenviken 2018/s37, s38, s39, s40, s41, s42, s44

Försvarmakten. Publ. 25 maj 2022

Bottenhavet

*** 16789**

Sjökort: 514

Sverige. Bottenhavet. Husum. Rågön. Arbeten avslutade.

Notiser som utgår: 2022:908/16717(T)

Arbetsområde ca pos	63-19,0N	019-09,3E
---------------------	----------	-----------

Bsp Bottenhavet N 2019/s53

Metsä Board. Publ. 20 maj 2022

Ålands hav och Skärgårdshavet

*** 16714**

Sjökort: 536, 61, 619

Sverige. Ålands hav och Skärgårdshavet. O om Singö. Angöringen till Hargshamn. Fyrrar Storläget och Skogsskär.

Inför	fyrsymbol och karaktär F 6M Racon (T)	Fyr Storläget	a)	60-12,429N	018-49,197E
Ändra	karaktär FI(2) WRG 6s till Iso WRG 3s	Fyr Skogsskär	b)	60-13,955N	018-45,984E

Adm. LoL C6259-6

Bsp Stockholm N 2020/s15, s16, s19, Bsp Stockholm N 2022/s15, s16, s19

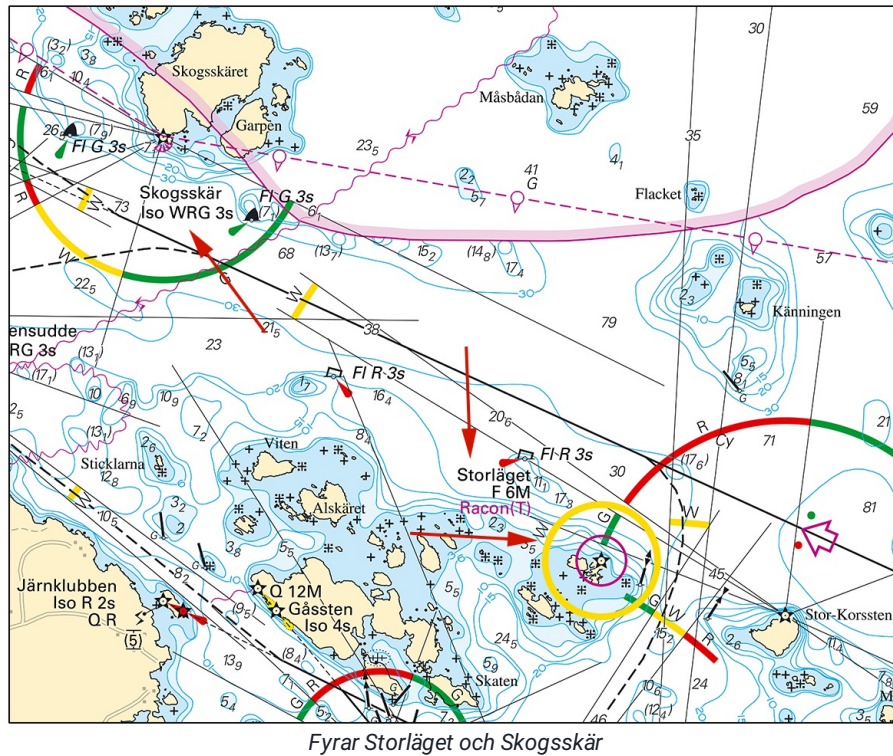

Sjöfartsverket. Publ. 25 maj 2022

Norra Östersjön

* 16741 (T)

Sjökort: 6142

Sverige. Norra Östersjön. Stockholm. Grisslingen. Motorbåtstävling. Avlysning 4 juni 2022.

Tid: 4 juni, kl 0800 - 1700

Markerat område i sjökort kommer vara stängt för trafik under angiven tid på grund av motorbåtstävling.

Avlyst område	59-18,61N	018-26,88E
---------------	-----------	------------

Visas ej i ENC.

Bsp Stockholm M 2020/s21, BSP Stockholm M 2022/s21

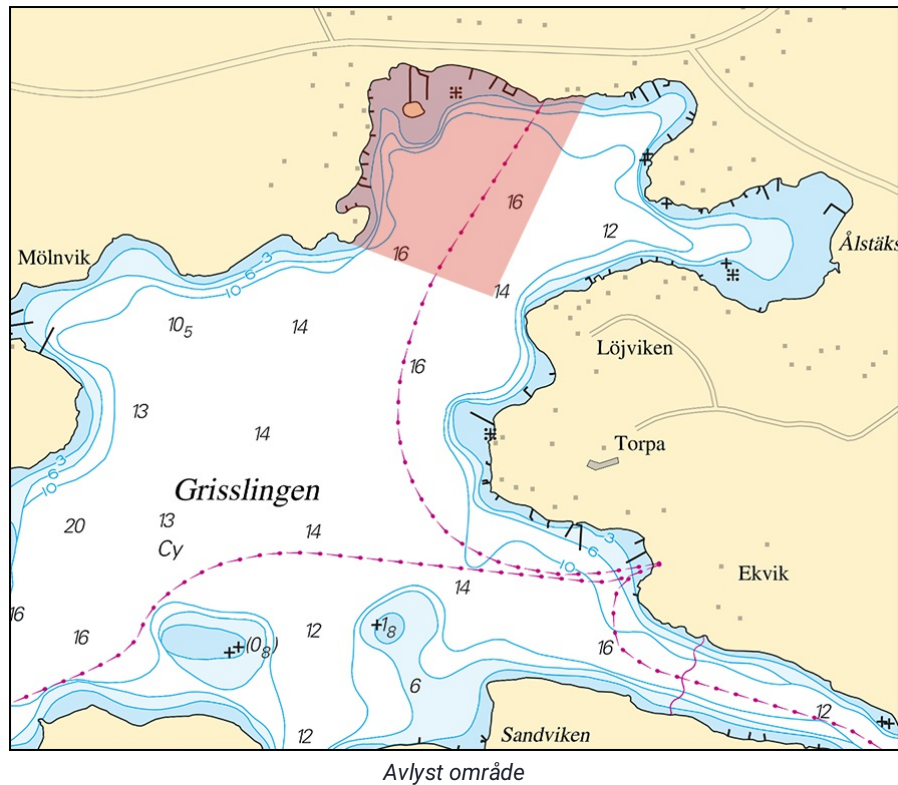

Länsstyrelsen Stockholm. Publ. 25 maj 2022

* 16786 (T)

Sjökort: 6142

Sverige. Norra Östersjön. Stockholm. Nacka. Skurusundet. Bro byggs. Begränsad framkomlighet.

Tid: 24 - 25 maj 2022

En bro anläggs strax söder om befintlig bro i Skurusundet.

Passage under bron kan stoppas tillfälligt p.g.a. risk för fallande föremål. Väntetid beräknas till ca 10 minuter. Kontakta bevakningsbåtar för passage.

För vidare information kontaktas produktionsledningen på tel. 073-5190820 eller 073-5190838.

59-18,82N

018-13,30E

Bro under byggnad

Visas ej i ENC.

Bsp Stockholm M 2020/s11, BSP Stockholm M 2022/s11

Sjöfartsverket. Publ. 19 maj 2022

* 16792 (T)

Sjökort: 6141, 6142

Sverige. Norra Östersjön. Stockholm. Skeppsholmen. Kastellholmen. Dykarbeten.

Tid: 8 juni 2022.

Dykarbete från ponton vid sjöledning pågår under ovanstående tid utanför Kastellholmen. Sjöfarare anmodas passera med försiktighet.

Dykarbete vid a) och b)	a)	59-19,555N	018-05,361E
	b)	59-19,210N	018-05,619E

Visas ej i ENC.

Bsp Mälaren - Hjälmaren 2020/s52, Bsp Stockholm M 2020/s06, s10, BSP Stockholm M 2022/s06, s10

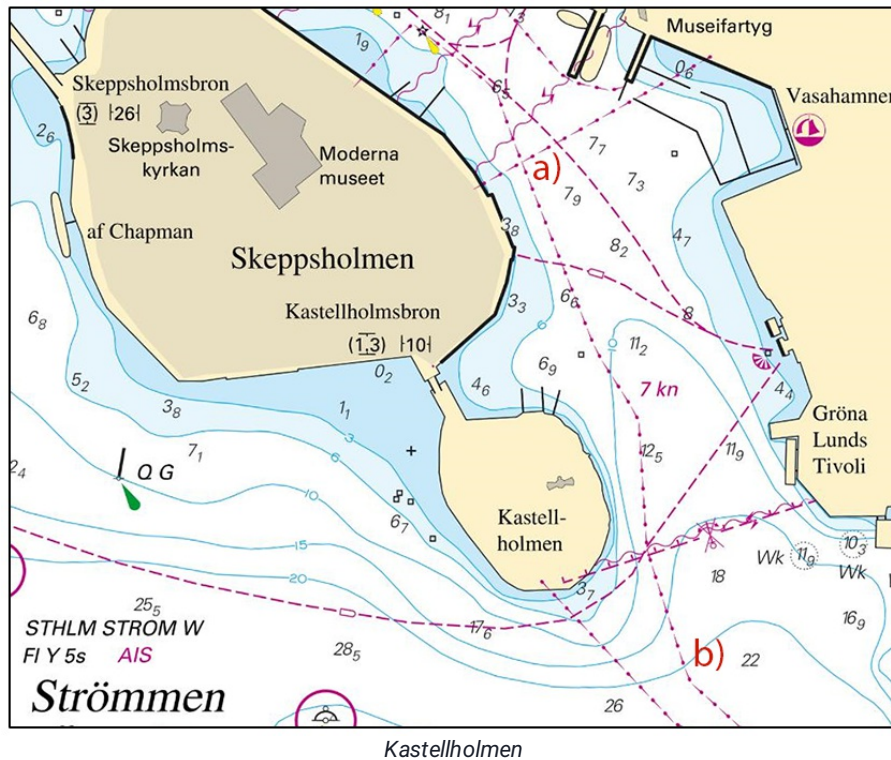

Aros Water. Publ. 25 maj 2022

*** 16795 (T)**

Sjökort: 6141, 6142

Sverige. Norra Östersjön. Stockholm. Värtahamnen. Norra hamnen. Energipiren. Arbeten.

Tid: T.o.m. 1 november 2022.

Arbete som innefattar dykningar pågår vid kaj 507. Sjöfarande uppmanas till att passera med försiktighet utan att orsaka svall.

Kontakt arbetsledare: 070-092 10 55 eller 010-498 46 03.

Kaj 507	59-21,185N	018-06,630E
---------	------------	-------------

Visas ej i ENC.

Bsp Stockholm M 2020/s09, s10, BSP Stockholm M 2022/s09, s10

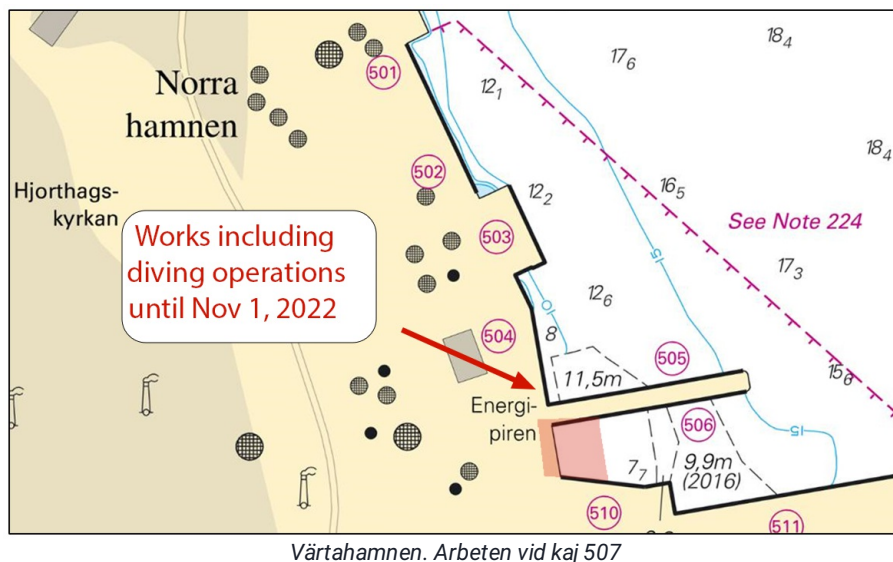

Stockholms Hamnar. Publ. 25 maj 2022

*** 16803 (T)****Sjökort: 52, 523, 524****Sverige. Norra Östersjön. Sundsvall. Härnösand. Ångermanälven. Ombyggnad av fyrar.**

Tid: Tills vidare

Ett antal fyrar i området runt Sundsvall, Härnösand och Ångermanälven genomgår ombyggnad.

Fyrarna kan komma att vara släckta under ombyggnationen.

Fyrar som byggs om

Spikarna Q WRG	a	62-21,922N	017-31,796E
Sälstenarna Q WRG	b)	62-28,491N	017-28,516E
Härnöklubb Fl(4) 12s	c)	62-35,975N	018-03,278E
Härnö Södra Q	d)	62-36,546N	018-03,783E
Sannasundet Q WRG	e)	62-42,088N	017-59,297E
Vålsudde Q	f)	62-46,042N	018-06,555E
Hörnön Fl(4) WRG 12s	g)	62-47,931N	017-57,753E
Hörnöholmen Fl(2) 6s	h)	62-48,827N	017-54,753E
Sprängsviken Fl 3s	i)	62-51,801N	017-53,649E
Frånö VQ(6) 6s	j)	62-54,102N	017-51,513E
Dynäs Fl WRG 3s	k)	62-58,361N	017-44,961E

Visas ej i ENC. Adm. LoL C6004-6 Adm. LoL C6001-4 Adm. LoL C5998 Adm. LoL C5994 Adm. LoL C5993-6 Adm. LoL C5983-4 Adm. LoL C5989 Adm. LoL C6011 Adm. LoL C6012 Adm. LoL C6025 Adm. LoL C6023

Bsp Bottenhavet N 2019/s08, s11, s12, s13, s14, s15, s52, Bsp Bottenhavet S 2019/s08

Sjöfartsverket. Publ. 25 maj 2022

Mälaren och Södertälje kanal

* 16735 (T)

Sjökort: 111

Sverige. Mälaren och Södertälje kanal. Stockholm. Kärsön. Nockebybron. Broöppning temporärt ej möjlig.

Tid: 5 juni 2022, kl 08:10 - 11:00.

Farleden under Nockebybron är avlyst för fartyg i behov av broöppning under angiven tid.

Nockebybron	59-19,66N	017-54,56E
-------------	-----------	------------

Visas ej i ENC.

Bsp Mälaren - Hjälmaran 2020/s49

Sjöfartsverket. Publ. 25 maj 2022

* 16740 (T)

Sjökort: 111

Sverige. Mälaren och Södertälje kanal. Stockholm. Kärsön. Nockebybron. Avlyst vattenområde.

Tid: 1 juni - 31 december 2021

Det i sjökortsbilden markerade området är avlyst för all sjötrafik under ovanstående tidsperiod.

Det avlysta området märks ut med specialmärken, i syfte att varna sjöfarare att vattenområdet är tillfälligt avstängt.

Nockebybron	59-19,657N	017-54,548E
-------------	------------	-------------

Visas ej i ENC.

Bsp Mälaren - Hjälmaran 2020/s49

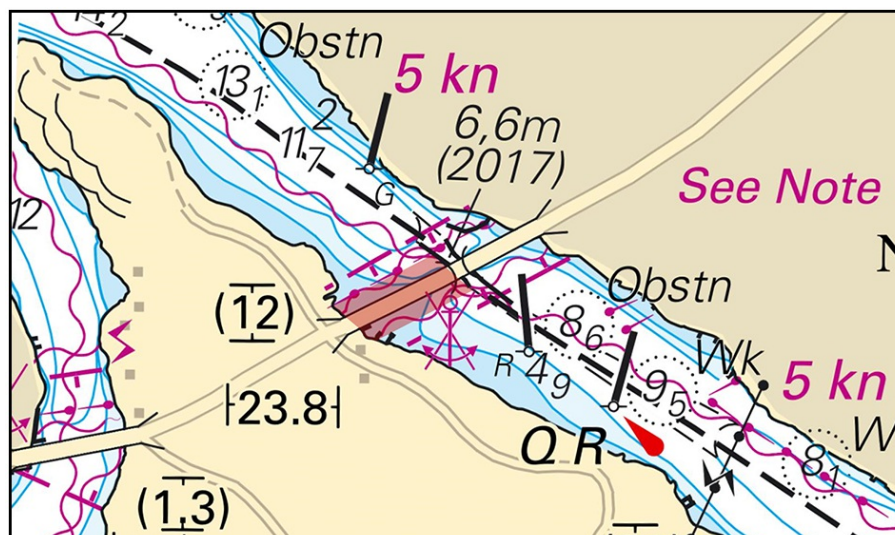

Nockebybron - avlyst område

Länsstyrelsen i Stockholm. Publ. 25 maj 2022

Mellersta Östersjön

* 16785 (T)

Sjökort: 62, 71, 731

Sverige. Mellersta Östersjön. Gotland. SV om Visby. Tofta. Skjutvarningar 7 juni 2022.

Under angivna tider pågår skjutning på skjutfältet vid Tofta skjutfält.

Riskområde är inom den skjutområdesgräns (R28) som visas i sjökortet. Området övervakas visuellt och eldförbud råder när fartyg passerar skjutområdet.

Upplysningar under pågående skjutning: tel. 010-829 57 17.

Under dygnets mörka timmar sker skjutning oftast med lys- och signalammunition.

Tofta skjutfält	57-34,8N	018-00,8E
-----------------	----------	-----------

Datum	Tid	Riskavstånd från stranden
7 juni	0900 - 1600	9,8 M

Visas ej i ENC.

Bsp Ostkusten 2021/s07

Försvarmakten. Publ. 25 maj 2022

Södra Östersjön

*** 16782 (T)**

Sjökort: 7, 74, 742, 743, 8, 83

Sverige. Södra Östersjön. S om Åhus. Ravlunda. Skjutvarning. 8 - 16 juni, 2022.

Position: Ca	55-46N	014-20E	Restriktionsområde R34 RAVLUNDA
--------------	--------	---------	---------------------------------

Under angivna tider pågår skarpskjutning på Ravlunda skjutfält, varvid farvattnen mellan Åhus och Simrishamn berörs. Därmed är det i sjökortet markerade området R34 avlyst ut till angivet avstånd från stranden.

Orange blytljus, Q Or, tänds vid skjutfältsgrensarna när skjutning pågår.

Ytterligare upplysningar: VHF kanal 16/68, anropssignal "Ravlunda skjutfält" eller via Sjökontrollen, tel 044-35 10 32.

Datum	Tid	Riskavstånd
8 - 15 juni	0900 - 2000	6,8 M
16 juni	0900 - 1300	6,8 M

Visas ej i ENC.

Bsp Hanöbukten 2022/s06, s07, s24, s25, s26, s27, s28, s29, s30, s31, s32, s33, Bsp Sydkusten 2020/s06, s07, s29

Försvarmakten. Publ. 25 maj 2022

*** 16787**

Sjökort: 7421

Sverige. Södra Östersjön. Karlshamn. NO om Boön. Lassebådan. Utmärkning.

Ändra	ljuskaraktär på lysprick Q R	till FI R 6s	a)	56-09,15N	014-52,04E
Ändra	namn Lassebåden till Lassebådan		b)	56-09,13N	014-52,10E

Bsp Hanöbukten 2022/s47

Sjöfartsverket. Publ. 25 maj 2022

*** 16790****Sjökort: 7421****Sverige. Södra Östersjön. Karlshamn. O om Kastellet. Avmagnetiseringsstation. Utmärkning.**

Stryk	ljuskarakter FL Y 5s på specialprick	56-09,551N	014-52,322E
--------------	--------------------------------------	------------	-------------

Bsp Hanöbukten 2022/s47

Försvarmakten. Publ. 25 maj 2022

*** 16812 (T)****Sjökort: 741****Sverige. Södra Östersjön. SV om Karlskrona. Hasslö. Hasslöbron öppnas ej nattetid.**

Tid: 7 juni - 10 juni 2022

På grund av underhållsarbete kommer bron ej att öppnas kl. 22 - 05 på angivna dagar.

Hasslöbron	56-07,658N	015-27,474E
------------	------------	-------------

Visas ej i ENC.

Bsp Hanöbukten 2022/s16, s19

TGM Bro AB. Publ. 25 maj 2022

Kattegatt*** 16794 (T)****Sjökort: 1352, 9312****Sverige. Kattegatt. Göteborg. Göta Älv. Hisingsbron. Tillfällig avlysning av farleden.**

Tid: 31 maj - 1 juni kl 2300 - 0400.

Med anledning av underhållsarbeten är farleden förbi Hisingsbron avlyst för all sjötrafik som är i behov av broöppning.

Hisingsbron	57-42,89N	011-58,07E
-------------	-----------	------------

Visas ej i ENC.

Bsp Västkusten S 2021/s59, Trollhätte kanal - Dalslands kanal 2020/s06

Sjöfartsverket. Publ. 24 maj 2022

*** 16811****Sjökort: 9312, 9313****Sverige. Kattegatt. Göteborg. O om St Måvholmen. Undervattensstenar.**

Inför	undervattensstenar i pos a) och b)	a)	57-40,966N	011-43,872E
		b)	57-40,947N	011-43,874E
Ändra	3 m djupkurva enligt bild mellan a) och b)			

Bsp Västkusten S 2021/s46, s52

