

POJUÇA

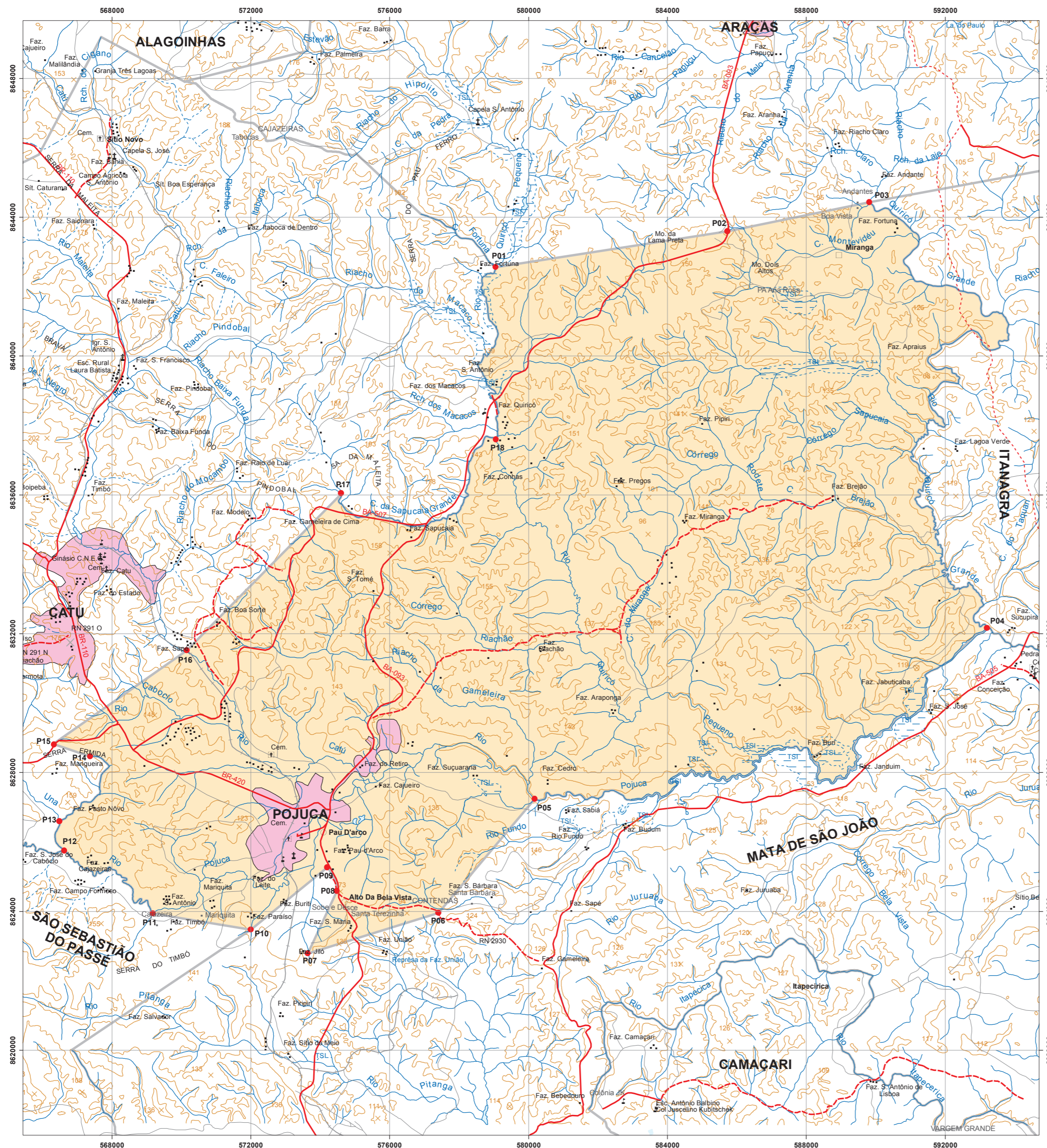

- | | | |
|----------------------------------------------------------------------------------------------------------------------------------------------------------------------------------------------|----------------------------------------------------------------------------------------------------------------------------------------------------------------------------------------------------------------|--------------------------------------------------------------------------------------------------------------------------------------------------------------------------------------------------------------------------------------------------------------------------------------------------------------------------------------------------------|
| Localidade | Sistema Viário | Outros Usos |
| <ul style="list-style-type: none"> Mancha Urbana Vila Povoado Lugarejo | <ul style="list-style-type: none"> Rodovia Pavimentada Rodovia Implantada Rodovia Planejada Caminho Ferrovía Ponte / Viaduto | <ul style="list-style-type: none"> Prefeitura Igreja Escola Cemitério Fazenda Edificação Pública e/ou Privada Área Recreativa Posto de Saúde Aeroporto Campo de Pousa Porto Mina / Garimpo Farol Posto de Gasolina |
| Hidrografia | | |
| <ul style="list-style-type: none"> Rio Permanente Rio Intermitente Terreno Sujeito a Inundação | | |
| Pontos de Referência | Limites | |
| <ul style="list-style-type: none"> Cota Comprovada Cota Não Comprovada Referência de Nível Ponto Trigonométrico Ponto de Limite Municipal | <ul style="list-style-type: none"> Limite Estadual Definido Limite Estadual Provisório Limite Municipal Definido Limite Municipal Provisório Outros Limites | |

Nº PONTO	DESCRIÇÃO DA LEI Nº 13.828 DE 26 DE DEZEMBRO DE 2017
P01	Foz do córrego Fortuna no rio Quiricó Pequeno
P02	Entroncamento na BA-093-PA Ana Rosa
P03	Foz do riacho da fazenda Andante no riacho Quiricó Grande
P04	Foz do rio Quiricó Grande no rio Pojuça
P05	Foz do riacho Jaburici no rio Pojuça
P06	Porteira da fazenda Santa Bárbara
P07	Nascente do riacho da fazenda Jiló
P08	Entroncamento na BA-093 para a localidade Sobe e Desce
P09	Ponto na BA-093, ao norte do pedágio Bahia Norte
P10	Confluência das nascentes do riacho Paraíso, na fazenda de mesmo nome
P11	Foz do riacho Timbó no rio Pojuça
P12	Foz do rio Una no rio Pojuça
P13	Foz do riacho Muritiba no rio Una
P14	Nascente do riacho Muritiba
P15	Nascente do riacho Caboclo
P16	Ponto no lugar Sapê, à margem do rio Catu
P17	Ponto fronteiro ao lugar Estação da Gameleira
P18	Foz do riacho Gameleira no rio Quiricozinho

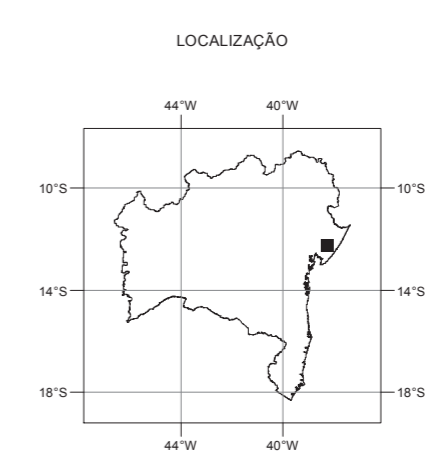

FONTE: Folhas Topográficas na escala 1:100.000 - IBGE, 1967; Folhas Planimétricas - IBGE/SEI, 2007. Sistema de Transporte - DERBA, 2007 e Localidades - IBGE, 2010. Divisão Político-Administrativa do Estado da Bahia - SEI, Versão - 26 de Dezembro de 2017.

NOTA: Poligonal do município de Pojuça traçada conforme à Lei nº 13.828 de 26 de Dezembro de 2017 que revoga à Lei nº 13.720 de 27 de Abril de 2017 (no limite com o município de Catu), passando a vigorar à Lei vigente nº 628 de 30 de Dezembro de 1953, e à Lei nº 13.720, de 27 de Abril de 2017 que atualiza os limites dos municípios do Território de Identidade Litoral Norte e Agreste Baiano e um município do Território de Identidade Metropolitana de Salvador. Os limites intermunicipais do estado da Bahia estão em processo de atualização de acordo com a Lei nº 12.057 de 11 de janeiro de 2011. Elementos e Localidades utilizados na elaboração do mapa são oriundos do trabalho de campo vinculado ao processo de atualização das divisas intermunicipais. Manchas urbanas das sedes municipais, principais vilas e aglomerados rurais atualizadas através de ortofotos e imagens de satélites disponíveis no acervo da SEI.

Mapa elaborado pela Diretoria de Informações Geomaciais no mês de Março de 2018.

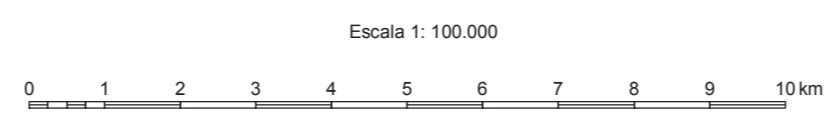

PROJEÇÃO UNIVERSAL TRANSVERSA DE MERCATOR
DATUM HORIZONTAL: SIRGAS - 2000 / FUSO 24 S

