



ФЕДЕРАЛЬНАЯ СЛУЖБА
ПО ИНТЕЛЛЕКТУАЛЬНОЙ СОБСТВЕННОСТИ,
ПАТЕНТАМ И ТОВАРНЫМ ЗНАКАМ

(12) ОПИСАНИЕ ПОЛЕЗНОЙ МОДЕЛИ К ПАТЕНТУ(титульный лист)

(21), (22) Заявка: 2004119171/22, 25.06.2004
(24) Дата начала действия патента: 25.06.2004
(45) Опубликовано: 10.03.2005 Бюл. № 7

Адрес для переписки:
121471, Москва, ул. Рябиновая, 8, стр.1, кв.264,
А.Л.Хромцову

(72) Автор(ы):
Азаев Ю.Л. (RU),
Суцевский В.И. (RU)

(73) Патентообладатель(ли):
Азаев Юрий Лиджиевич (RU),
Суцевский Вениамин Иванович (RU)

(54) УСТРОЙСТВО ДЛЯ ПРОВЕДЕНИЯ ОЗДОРОВИТЕЛЬНЫХ ПРОЦЕДУР

Формула полезной модели

1. Устройство для проведения оздоровительных процедур, содержащее теплообменник, с размещенными в нем средствами нагрева, резервуар с оздоровительной жидкостью, выполненной в виде панто-водного экстракта, обладающего биологически активными свойствами, компрессор, соединенный посредством трубопровода с резервуаром, а также средства регулировки температуры лечебной жидкости и средство приема физиопроцедур, выполненное в виде герметичной парильной камеры с сиденьем и спинкой, при этом резервуар установлен внутри теплообменника с возможностью образования в нем лечебного пара и подачи его в парильную камеру, отличающееся тем, что парильная камера выполнена из древесины твердых пород дерева, в виде тела вращения со средствами подачи лечебного пара под давлением, установленными противоположно друг другу в зоне расположения спинки камеры с возможностью формирования в ней кольцевых встречных потоков лечебного пара, при этом резервуар выполнен со сквозными полостями, а устройство снабжено дополнительным средством нагрева, установленным внутри теплообменника и выполненного в режиме постоянной работы.

2. Устройство по п.1, отличающееся тем, что парильная камера выполнена из кедра.

3. Устройство по п.1, отличающееся тем, что парильная камера выполнена из дуба.

4. Устройство по п.1, или 2, или 3, отличающееся тем, что средства нагрева выполнены различной мощности.

RU 44250 U1

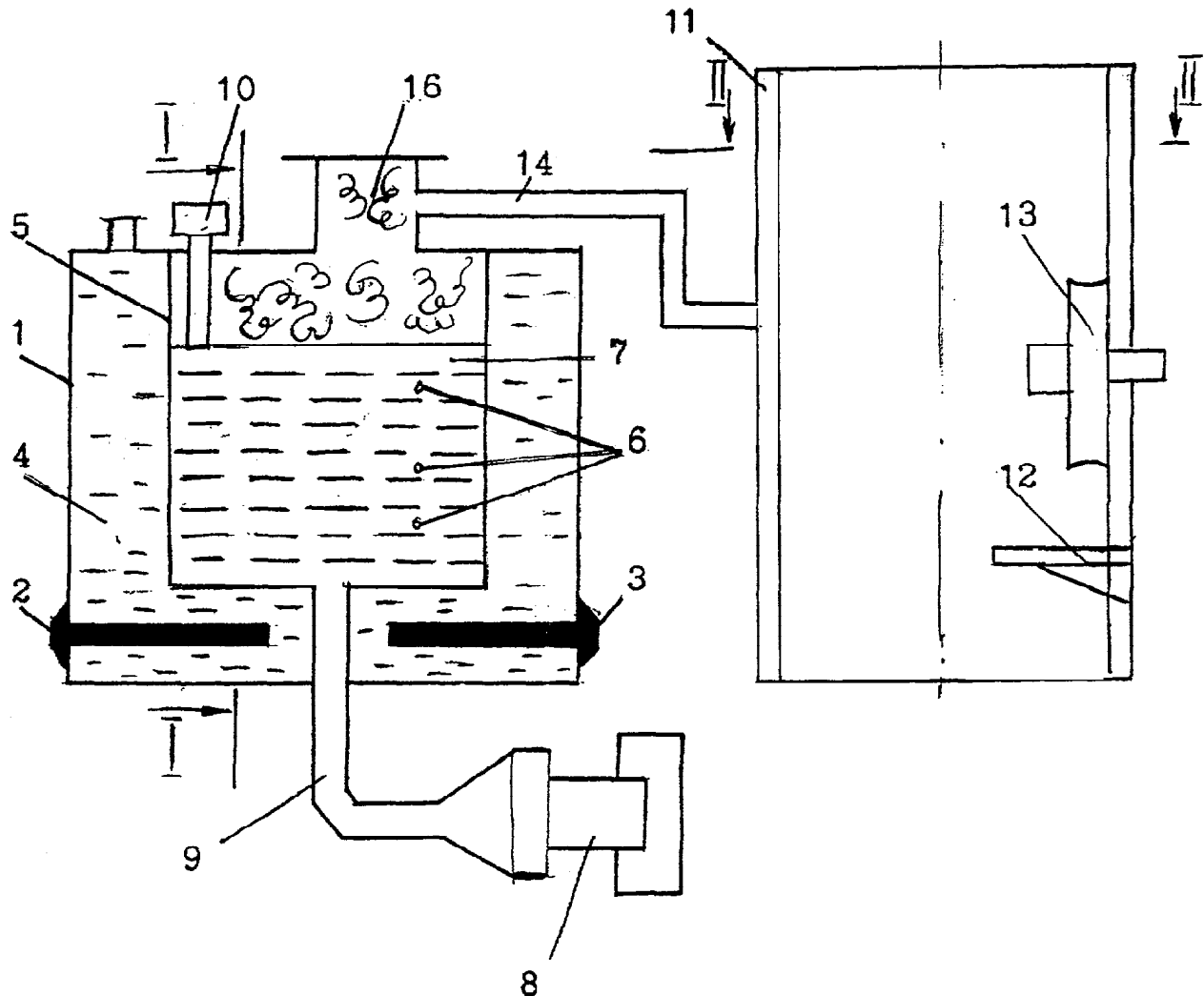

RU 44250 U1