



(12)实用新型专利

(10)授权公告号 CN 205658388 U

(45)授权公告日 2016.10.26

(21)申请号 201620376834.7

(22)申请日 2016.04.29

(73)专利权人 许翠云

地址 231300 安徽省六安市舒城县城关镇
清溪园3号楼1102

(72)发明人 许翠云

(51)Int.Cl.

A41D 1/00(2006.01)

A41D 27/02(2006.01)

A41D 27/18(2006.01)

A41D 27/08(2006.01)

A41D 31/02(2006.01)

(ESM)同样的发明创造已同日申请发明专利

权利要求书1页 说明书1页 附图1页

(54)实用新型名称

男士针织领休闲装

(57)摘要

目的是提供一种由针织领、针织衣衬、布料外罩构成的设计合理、结构简单、生产制造容易、穿着舒适、美观大方、可刺激消费、有市场前景、经营者效益好的男士针织领休闲装,其特征在于:弧形肩垫(1)装在男士针织领休闲装(10)肩部内侧,针织领(3)装在男士针织领休闲装(10)上部,户型边(2)设置在针织领(3)的上部,扇形领口(4)设置在针织领(3)的中部,袖筒(5)装在男士针织领休闲装(10)上中部两端,纽扣(6)装在男士针织领休闲装(10)前襟一侧边部,另一侧边缘设置扣眼,男士针织领休闲装(10)的腰部(7)为扇形,袖口装饰扣(8)装在袖筒(5)后边下部,两用兜(9)装在男士针织领休闲装(10)前下部两侧。

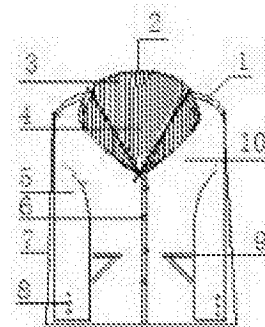

1. 男士针织领休闲装,其特征在於:弧形肩垫(1)装在男士针织领休闲装(10)肩部内侧,针织领(3)装在男士针织领休闲装(10)上部,户型边(2)设置在针织领(3)的上部,扇形领口(4)设置在针织领(3)的中部,袖筒(5)装在男士针织领休闲装(10)上中部两端,纽扣(6)装在男士针织领休闲装(10)前襟一侧边部,另一侧边缘设置扣眼,男士针织领休闲装(10)的腰部(7)为扇形,袖口装饰扣(8)装在袖筒(5)后边下部,两用兜(9)装在男士针织领休闲装(10)前下部两侧;两用兜(9)上边是直筒兜,下边是斜筒兜;斜筒兜附在直筒兜外面。

2. 根据权利要求1所述的男士针织领休闲装,其特征在於:针织衣衬(11)装在男士针织领休闲装(10)内侧;两端尖装饰结(12)装在男士针织领休闲装(10)的背后;两端尖装饰结(12)中间设置两个结扣。

男士针织领休闲装

[0001] 技术领域:男士针织领休闲装的生产制造技术涉及到服装制造技术领域。

[0002] 技术背景:随着民众文明程度的不断提升,各种文化也悄然随之发生变化,当然首先是人们的思想文化发生了深刻的变化,才会有如此多的文化出现。也不难看出不论是哪种文化都是为人类生存服务的,服装文化也是如此,在不知不觉中发生着深刻变化。为适应人们生活得更幸福的需要,针织品组合并向外的服装颇受青睐,为此我们设计一款针织品外露男士针织领休闲装。

[0003] 发明内容:目的是提供一种由针织领、针织衣衬、布料外罩构成的设计合理、结构简单、生产制造容易、穿着舒适、美观大方、可刺激消费、有市场前景、经营者效益好的男士针织领休闲装,其特征在于:弧形肩垫(1)装在男士针织领休闲装(10)肩部内侧,针织领(3)装在男士针织领休闲装(10)上部,户型边(2)设置在针织领(3)的上部,扇形领口(4)设置在针织领(3)的中部,袖筒(5)装在男士针织领休闲装(10)上中部两端,纽扣(6)装在男士针织领休闲装(10)前襟一侧边部,另一侧边缘设置扣眼,男士针织领休闲装(10)的腰部(7)为扇形,袖口装饰扣(8)装在袖筒(5)后边下部,两用兜(9)装在男士针织领休闲装(10)前下部两侧。两用兜(9)上边是直筒兜,下边是斜筒兜。斜筒兜附在直筒兜外面。针织衣衬(11)装在男士针织领休闲装(10)内侧。两端尖装饰结(12)装在男士针织领休闲装(10)的背后。两端尖装饰结(12)中间设置两个结扣。

[0004] 附图说明:附图1是男士针织领休闲装结构示意图。附图2是针织衣衬示意图。附图3是男士针织领休闲装远视图。附图4是男士针织领休闲装背后图。

[0005] 具体实施方式:弧形肩垫(1)装在男士针织领休闲装(10)肩部内侧,针织领(3)装在男士针织领休闲装(10)上部,户型边(2)设置在针织领(3)的上部,扇形领口(4)设置在针织领(3)的中部,袖筒(5)装在男士针织领休闲装(10)上中部两端,纽扣(6)装在男士针织领休闲装(10)前襟一侧边部,另一侧边缘设置扣眼,男士针织领休闲装(10)的腰部(7)为扇形,袖口装饰扣(8)装在袖筒(5)后边下部,两用兜(9)装在男士针织领休闲装(10)前下部两侧。两用兜(9)上边是直筒兜,下边是斜筒兜。斜筒兜附在直筒兜外面。针织衣衬(11)装在男士针织领休闲装(10)内侧。两端尖装饰结(12)装在男士针织领休闲装(10)的背后。两端尖装饰结(12)中间设置两个结扣。



图1



图2

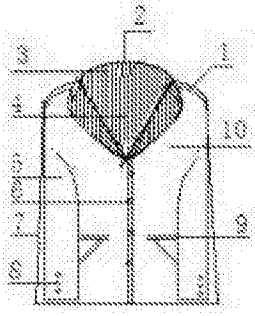

图3

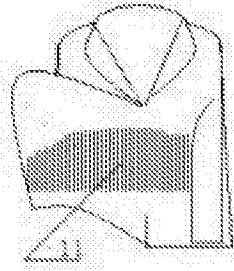
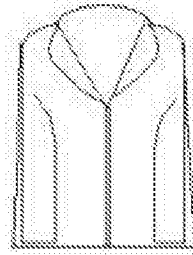
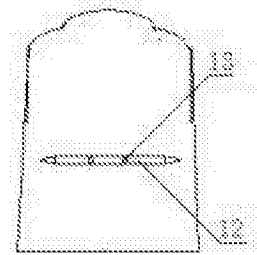

图4