



(12) **EUROPÄISCHE PATENTANMELDUNG**

(88) Veröffentlichungstag A3:  
13.08.2003 Patentblatt 2003/33

(51) Int Cl.7: **B65D 5/50**

(43) Veröffentlichungstag A2:  
03.04.2002 Patentblatt 2002/14

(21) Anmeldenummer: 01119192.1

(22) Anmeldetag: 09.08.2001

(84) Benannte Vertragsstaaten:  
**AT BE CH CY DE DK ES FI FR GB GR IE IT LI LU  
MC NL PT SE TR**  
Benannte Erstreckungsstaaten:  
**AL LT LV MK RO SI**

(72) Erfinder:  
• Der Erfinder hat auf seine Nennung verzichtet.

(30) Priorität: 27.09.2000 DE 20016961 U

(74) Vertreter: **Clemens, Gerhard, Dr.-Ing. et al  
Patentanwaltskanzlei,  
Müller, Clemens & Hach,  
Lerchenstrasse 56  
74074 Heilbronn (DE)**

(71) Anmelder: **CD Cartondruck AG  
74182 Obersulm (DE)**

(54) **Faltschachtel**

(57) Eine Faltschachtel zur Aufbewahrung und zum Transport von Waren, insbesondere Tuben, mit einem im Querschnitt viereckförmigen Packungsmantel, mit einem Vorderwandelement (12), einem Rückwandelement (14), über Faltlinien (16) an das Vorderwandelement (12) beziehungsweise Rückwandelement (14) angeschlossenen Seitenwandelementen (18), einer über eine Faltlinie (20) an das Rückwandelement (14) oder Vorderwandelement oder Seitenwandelement angeschlossenen Packungsmantelklebelasche (22) und einem jeweils über eine Faltlinie (28) oberseitig und unterseitig angeschlossenen Deckel (24) beziehungsweise Boden (26), zeichnet sich dadurch aus, dass im Innern der Faltschachtel eine Innenkammer vorhanden ist, die durch ein erstes Wandelement (30) und ein mit dem ersten Wandelement (30) über eine Wandelementfaltlinie (36) verbundenes zweites Wandelement (32), welches wiederum über eine Innenkammerklebelasche (44) mit dem ersten Wandelement (30) verbunden ist, gebildet wird, wobei die Breite (B1) des ersten und zweiten Wandelements (30, 32) größer ist als die Breite (B) des Vorderwandelements (12) beziehungsweise Rückwandelements (14), sodass sich beim Auffalten der Faltschachtel das erste und das zweite Wandelement (30, 32) zur Bildung der Innenkammer aufspreizen und die Breite (B1) dabei so gewählt ist, dass im auseinandergespreizten Zustand die Ware lösbar klemmend in die Innenkammer eingeführt werden kann, und wobei die durch das erste und zweite Wandelement (30, 32) gebildete Innenkammer über eine erste Klebelasche (22) und über eine gegenüberliegend angeordnete

zweite Klebelasche (46) an die Innenwandung des Packungsmantels angeschlossen ist, derart, dass die Innenkammer im Querschnitt die Innenwandung des Packungsmantels nicht berührt.

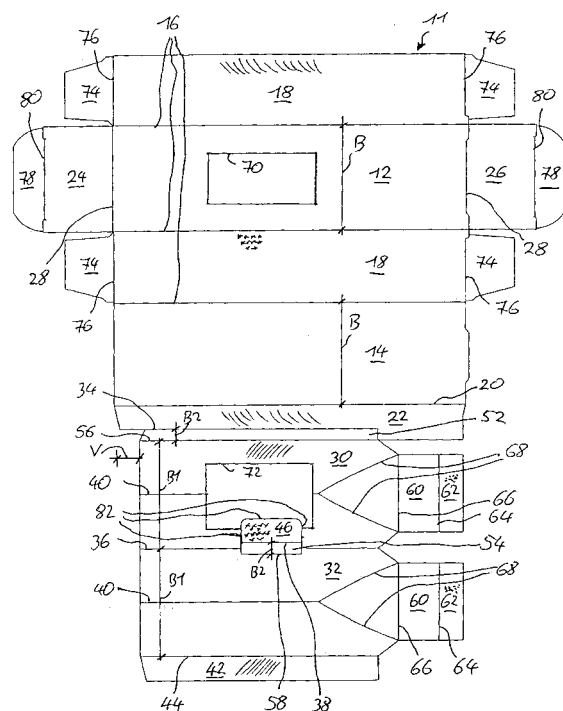

Fig. 1



Europäisches  
Patentamt

EUROPÄISCHER RECHERCHENBERICHT

Nummer der Anmeldung  
EP 01 11 9192

EINSCHLÄGIGE DOKUMENTE			
Kategorie	Kennzeichnung des Dokuments mit Angabe, soweit erforderlich, der maßgeblichen Teile	Betrifft Anspruch	KLASSIFIKATION DER ANMELDUNG (Int.Cl.7)
X	FR 2 769 893 A (FINEGA) 23. April 1999 (1999-04-23) * Seite 4, Zeile 18-22 * * Seite 5, Zeile 20-23 * * Seite 5, Zeile 30 - Seite 6, Zeile 2 * * Seite 8, Zeile 22-29 * * Seite 9, Zeile 21 - Seite 10, Zeile 1 * * Abbildungen 2,3,6 * ---	1-7, 12-14	B65D5/50
A	FR 1 375 971 A (CONTINENTAL FOLDING PAPER BOX) 23. Oktober 1964 (1964-10-23) * Abbildungen 6-11 * ---	1	RECHERCHIERTES SACHGEBIETE (Int.Cl.7) B65D
A	DE 93 14 487 U (PATRA PATENT TREUHAND) 9. Dezember 1993 (1993-12-09) * Abbildungen 1,2 * ---	1	
A	DE 474 541 C (BENJAMIN JOSEPH CREASEY) 5. April 1929 (1929-04-05) * Seite 2, Zeile 67-95 * * Abbildungen 1-5 * ---	1,8	
A	DE 299 02 027 U (LANDERER GMBH & CO KG A) 10. Juni 1999 (1999-06-10) * Abbildungen 1-7 * -----	8	
Der vorliegende Recherchenbericht wurde für alle Patentansprüche erstellt			
Recherchenort	Abschlußdatum der Recherche	Prüfer	
MÜNCHEN	12. Juni 2003	Piolat, O	
KATEGORIE DER GENANNTEN DOKUMENTE		T : der Erfindung zugrunde liegende Theorien oder Grundsätze E : älteres Patentdokument, das jedoch erst am oder nach dem Anmeldedatum veröffentlicht worden ist D : in der Anmeldung angeführtes Dokument L : aus anderen Gründen angeführtes Dokument ----- & : Mitglied der gleichen Patentfamilie, übereinstimmendes Dokument	
X : von besonderer Bedeutung allein betrachtet Y : von besonderer Bedeutung in Verbindung mit einer anderen Veröffentlichung derselben Kategorie A : technologischer Hintergrund O : mündliche Offenbarung P : Zwischenliteratur			

EPO FORM 1503 03 82 (P04/C03)

**ANHANG ZUM EUROPÄISCHEN RECHERCHENBERICHT  
 ÜBER DIE EUROPÄISCHE PATENTANMELDUNG NR.**

EP 01 11 9192

In diesem Anhang sind die Mitglieder der Patentfamilien der im obengenannten europäischen Recherchenbericht angeführten Patentdokumente angegeben.  
 Die Angaben über die Familienmitglieder entsprechen dem Stand der Datei des Europäischen Patentamts am  
 Diese Angaben dienen nur zur Unterrichtung und erfolgen ohne Gewähr.

12-06-2003

Im Recherchenbericht angeführtes Patentdokument		Datum der Veröffentlichung	Mitglied(er) der Patentfamilie	Datum der Veröffentlichung
FR 2769893	A	23-04-1999	FR 2769893 A1	23-04-1999
FR 1375971	A	23-10-1964	KEINE	
DE 9314487	U	09-12-1993	DE 9314487 U1	09-12-1993
DE 474541	C	05-04-1929	KEINE	
DE 29902027	U	10-06-1999	DE 29902027 U1	10-06-1999

EPO FORM P0461

Für nähere Einzelheiten zu diesem Anhang : siehe Amtsblatt des Europäischen Patentamts, Nr.12/82.