

(19)
(12)

(KR)
(B1)

(51) 。 Int. Cl. 7
G02F 1/1335

(45)
(11)
(24)

2002 08 01
10 - 0345965
2002 07 12

(21) 10 - 2000 - 0054147
(22) 2000 09 15

(65) 2002 - 0021445
(43) 2002 03 21

(73) 82 - 3

(72) 82 - 3

82 - 3

(74)

:

(54)

가
가
,
,
,
,
가
가

1

1

2

g dimming) (burst dimming) (dimming) (analo

LCD (backlight)

100KHz
(on - duty)

가
200Hz

0 - 100%

가

가

가

IC

2 (pin)

IC

1

가

가

가

가

가

/

2 (Q2) 1 (R1) 1 (Q1)
 , 1 (Q1) .

3 (Q3) 1 (Q1) 2 (Q2)

2 (R2) 2 (Q2) , .

3 (R3) 3 (Q3) , .

2 (R2) 3 (R3) (120) 2 (Q2) 3 (Q3) 가 .

3 (R3) 3 (Q3) 가 .

Vbe1 Vbe2 (120) 1 (Q1) 2 (Q2) (Q3) 가 .
 1.4V 1.4V (Q1) 2 (Q2)가 (160) 가 (Vdim) 0V
 (110)

(160) 가 (Vdim) 1.4V 1.5V 1 (Q1) 2
 (Q2)가 1 가 2 (Q2) ,
 3 (Q2) 2 (R2) 3 (R3) 가 .
 2 (R2) 3 (R3) 2 (Q2) 3 (Q2)
 1 가 , 3 (Q2) 가 가 .

1

$$I_{dim} = \frac{V_{dim} - 2 V_{be}}{R1 + R2}$$

(110)

(130) (120)

7 (Q7), 4 (R4), 5 (R5) 4 (Q4), 5 (Q5), 6 (Q6),
 6 (R6) 5V (Q4) 4 (R4) (Q4)
 , 5 (R5) 5V , 4 (Q4)
 6 (R6) 5V (Q5) 6 (R6)
 , 4 (Q4) 5 (R5)

6 (Q6) 4 (Q4) , 4 (Q4)
 5 (R5) , 4 (Q4)
 5 (Q5)

(130)

4V (120) (160) 가 0V 1.
 130) (160) 가 (120)가 (130) 가 (Q4) (120) (130) 4 (Q4)
 1.4V 가 5 (Q5) (Q2), 3 (Q3) 4 (Q4)
 가 가 5 (Q5) 가 .

(R7) 8 (140) (R8) (130) , 7
 7 (R7) 5V , 5 (Q5)
 8 (R8) 7 (R7) 5 (Q5)

(140)
 (160) 0V 1.4V (Vdim) 가 , (120)
 (130) 2 , 5V 7 (R7) 8 (R8)

2

$$V_{ref} = \frac{R8}{R7+R8} \times 5V$$

(160) 가 (Vdim) 1.4V (120)가
 가 , (Idim) 8 (R8) 가 (Idim)
 (Vdim) 가 (Idim) 가 (Idim)

(150) (140) 8 (R8)
 0V 1.4V (Vdim) 2 (150) (160) 가 (Vdim)
 가 가 (Vdim) 1.4V 5V (Vdim)

2

2 (110) , 1.5V, 0.1V 200Hz 가
 가 , 0V 5V 가 (Vdim) (160)
 (110) 가 , (Vdim) 1.5V (110)

, (Vdim) 1.5V (110) , ,
 , (Vdim) 1.5V (Idim) ,
 (150) (Vref) 7 (R7) 8 (R8) ,
 (Vref) 2 .
 , (Vdim) 1 (R1), 1 (Q1), 2 (Q2), 2 (R2)
 가 (Idim) 7 (R7) 8 (R8)
 (Vref)
 2 (Q2), 2 (R2) (Vbe) 0.7V , 1 (R1), 1 (Q1),
 (Idim) 가 (Vdim) 2Vbe
 2 (Vdim) 1.4V (Vdim) 1.
 4V 1.5V 가 가 가
 (Vdim) 1.5V 가 가
 (Vdim) 가 2 (Q2), 3 가 (Q3), 4
 (Q4) 5 (Q5) 가
 , 1 (R1), 1 (Q1), 2 (Q2), 2 (R2) (Idim)
 Vbe 가 1 (R1), 2 (R2)
 , 8 (R8) (Idim)
 , (Idim) (Vref)가
 , (150) , 1 (R1), 2 (R2), 7 (R7) 8 (R8)
 가

(57)

1.

가

가

/

;

; , ;

가 가 가 ;
가

2.

1 ,
,

가

3.

1 2 ,
,

가

4.

1 ,
,

1 가 가 , 1 2 가

5.

1 ,
,

1 (R1);

1 1 (R1)
1 (Q1);

1 (R1)

9.

5 ,

2) 1 (R1) 2 (R2) 1 (Q1) 2 (Q

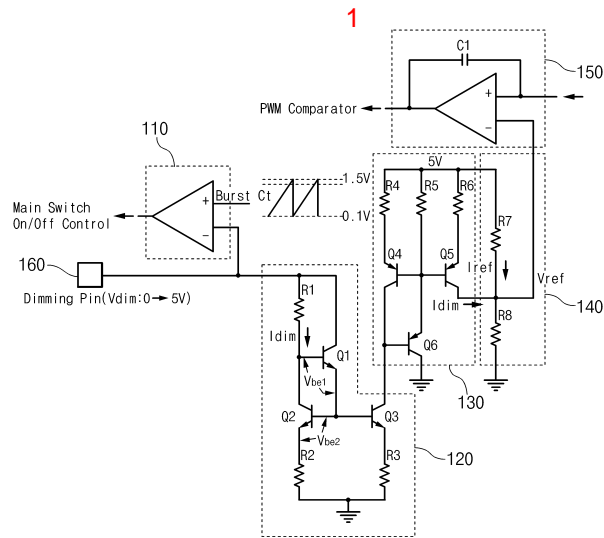

2

