

(19) 대한민국특허청(KR)
(12) 공개특허공보(A)

(51) Int. Cl. ⁶ B60Q 1/14	(11) 공개번호 특 1995-0017453	(43) 공개일자 1995년 07월 20일
(21) 출원번호	특 1993-0029004	
(22) 출원일자	1993년 12월 22일	
(71) 출원인	박성용	
(72) 발명자	부산광역시 남구 광안3동 918-7번지 박성용	
(74) 대리인	부산광역시 남구 광안3동 918-7번지 류창희	

심사청구 : 있음

(54) 자동차의 전조등 자동 점멸 장치

요약

본 발명은 자동차의 전조등 자동점멸장치에 관한 것으로, 전조등 스위치를 통해 공급되는 전조등의 점등용 전원이 rpm 계시판의 바늘에 의해 온/오프 되는 스위치를 경유하도록 함으로써 차량이 정상적인 주행을 하는 경우에는 자동으로 점등되고 다시 엔진의 rpm이 줄어들면 자동으로 소등되도록 한 것이다.

대표도

도 1

명세서

[발명의 명칭]
자동차의 전조등 자동점멸장치
[도면의 간단한 설명]
제1도는 본 발명의 회로도,
제2도는 본 발명의 실시예에 따른 구성도.

본 내용은 요부공개 건이므로 전문 내용을 수록하지 않았음

(57) 청구의 범위

청구항 1

전조등 스위치(2)에 의해 야간에 전조등(3)을 점등시키는 자동차의 전조등 자동점멸장치에 있어서, 엔진 rpm 계기판(5)의 "1" 눈금위치에 택스위치(4)를 설치하여 바늘(6)에 의해 온/오프되도록 하면서, 상기의 택스위치(4)를 전조등스위치 (2)와 전조등(3)의 상이에 접하여서 됨으로 특징으로 하는 자동차의 전조등 자동점멸장치.

※ 참고사항 : 최초출원 내용에 의하여 공개하는 것임.

도면

도면1

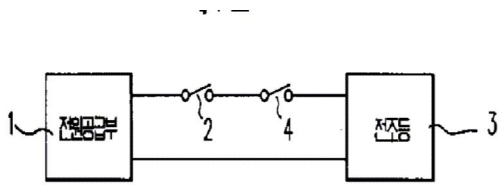

도면2

