



, , , ,

1 ,

2 ,

3 ,

4 가 .

\*

10 : 11 :

12 : 12a :

12b : 12c :

12d : 13 :

20,30 : 40 :

50 : 가 51 :

52 : 53 :

54 : 55 : 가

H : P :

T :

가

,  
가

가  
가

가

가

가  
, 가

), , 가 ,

(

( ,





가 (20,30) (10) 가 (23,24,25) (50) (20,30) (21,22,26)가 (12) (12a) (12b)  
(10) 가 (50), (10) 가 (20,30) 가 (50) 가  
(P) (H)가 (40) .  
(10) 1 2 ,

3 (20,30) 2 ,  
(V) 가 ,

mm (10) 가 (20,30) (12) (10) (12) 7  
9mm (12) 가 가 (

12a) (12b) (蛇線) 가 가 (

(L) (40) 2 (T) (12c) (12c)  
(12d)가 (T)가 (12c) (H)가 (12) 가 (12c)  
(o) (12d) (H) 가 (10) 가 (50) (P)가  
(20, 30)

42 , 44 , 46 .

4 가 (50) (40)  
(25) (12) ,  
(51) , (52) (53), (12) (53)  
가 가 (54), (12) (51)  
가 (55) .

가 (50) 56 , 57 .

(10) 가 (50) (20, 30)  
(40) 가 가 (P) (42)  
(H) 가 가 (10) 가 (20,3  
0) (10) 가 (50) 가 가  
(12) 가

가

(H)

(P)

가

(12d)

가

(T)

가

(H)가

(H)

(T)

(12d)

가

(12d)

,가

가

,가

가

1)

, 3)

, 2)

, 4)

가

가

가

가

가

가

가

.가

가

가

가

( , , , , , )

(57)

1.

(11)  
(10) ;

(12) (分枝)

(13)

(12) (51)가  
(53) 가 (55)

가 (54)  
(52) 가 (50) ;

가

(10)  
(20,30) ;

(10) 가 (50)  
(21,22,26)가

(20,30)  
(10), 가 (50),  
(P)

(12) (12a)  
(20,30)  
(H)가

(12b)가  
(40)

가  
가

2.

1 ,

(12) 7mm  
가

(10) (20, 30)

9mm

3.

1 ,

(12c) (40)  
(o) (12d)가 ,  
(12d)

(12c) (T)가 ,  
(H)가 (12)

(T)  
가

1

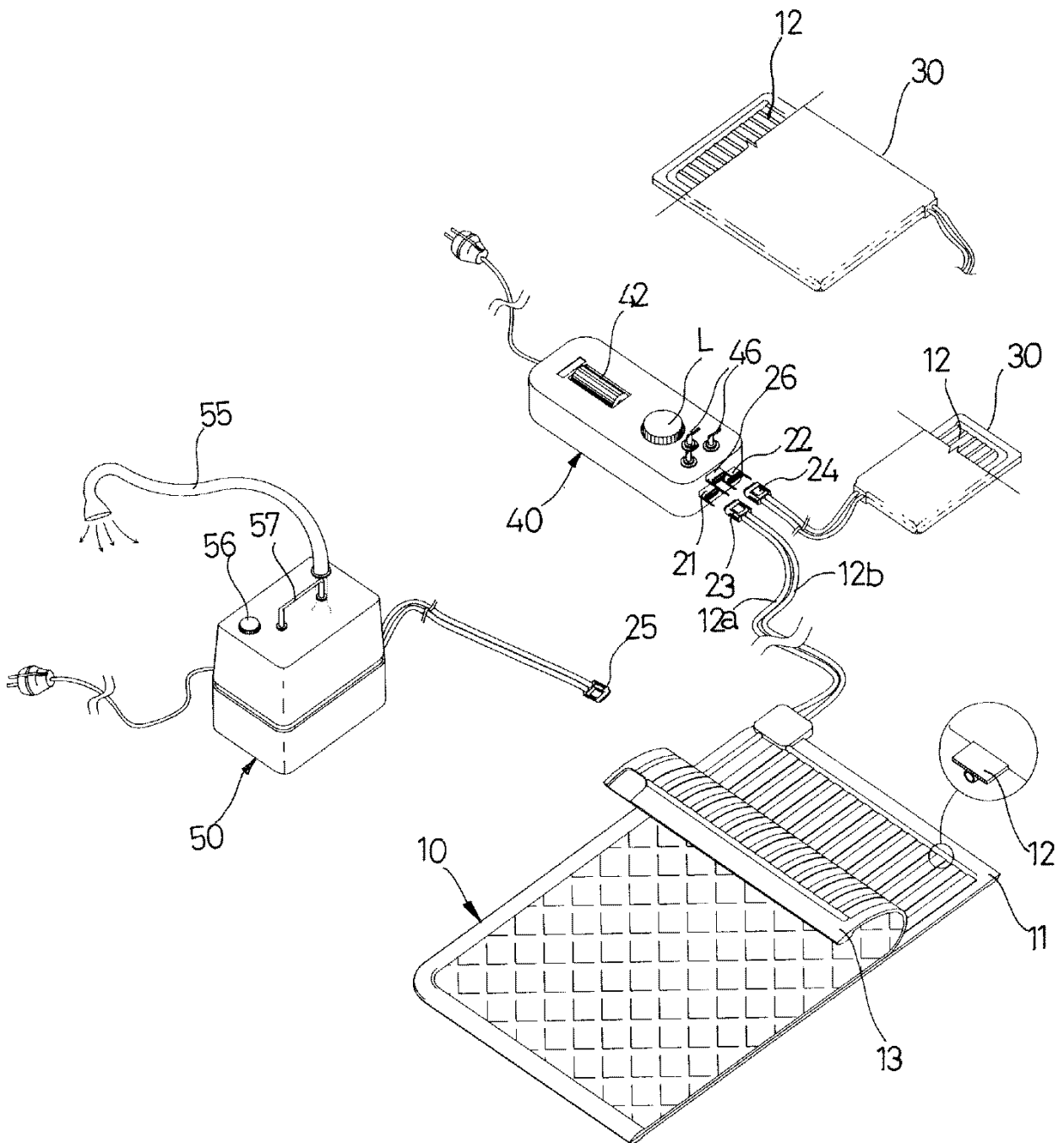



2

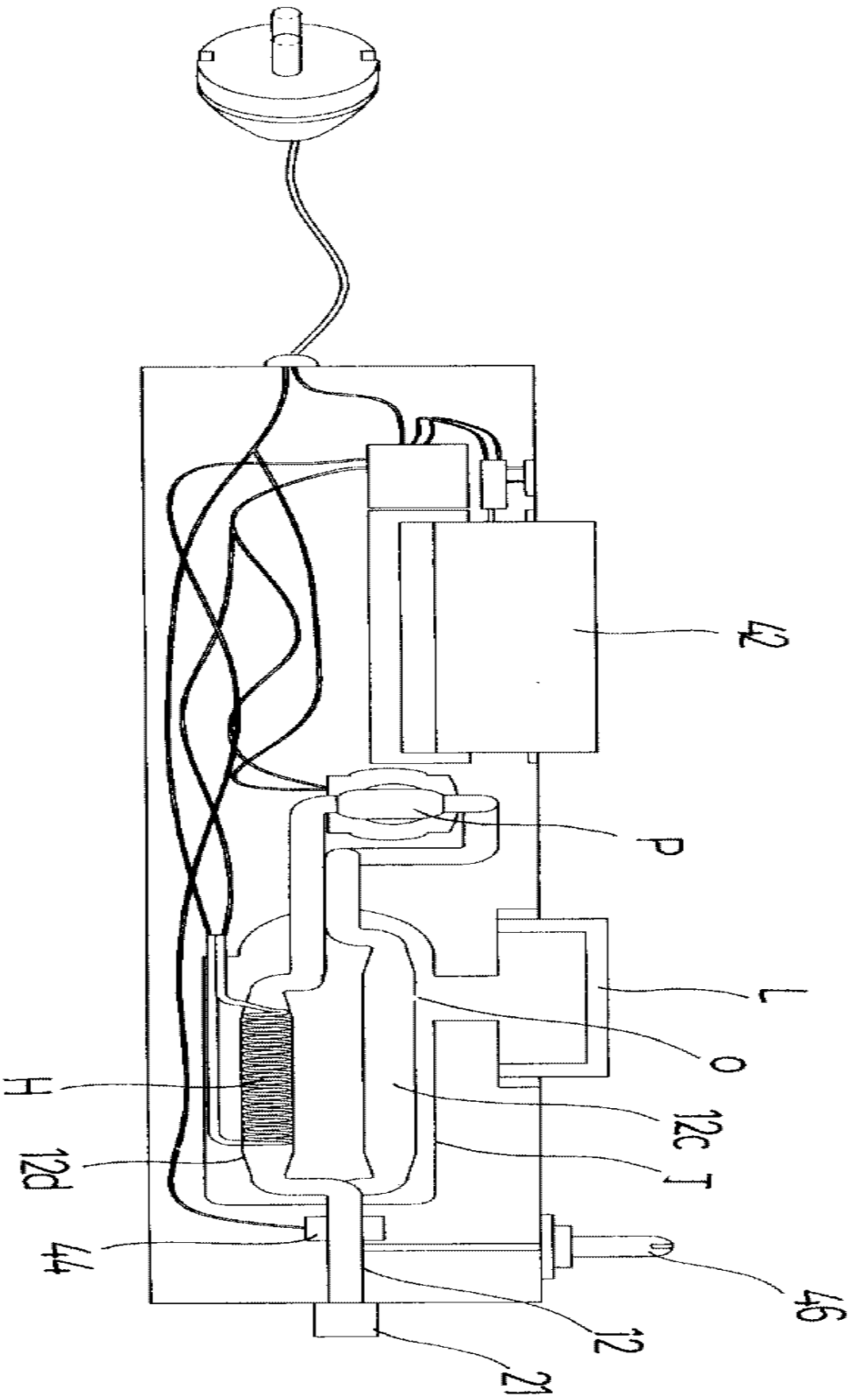

40

3

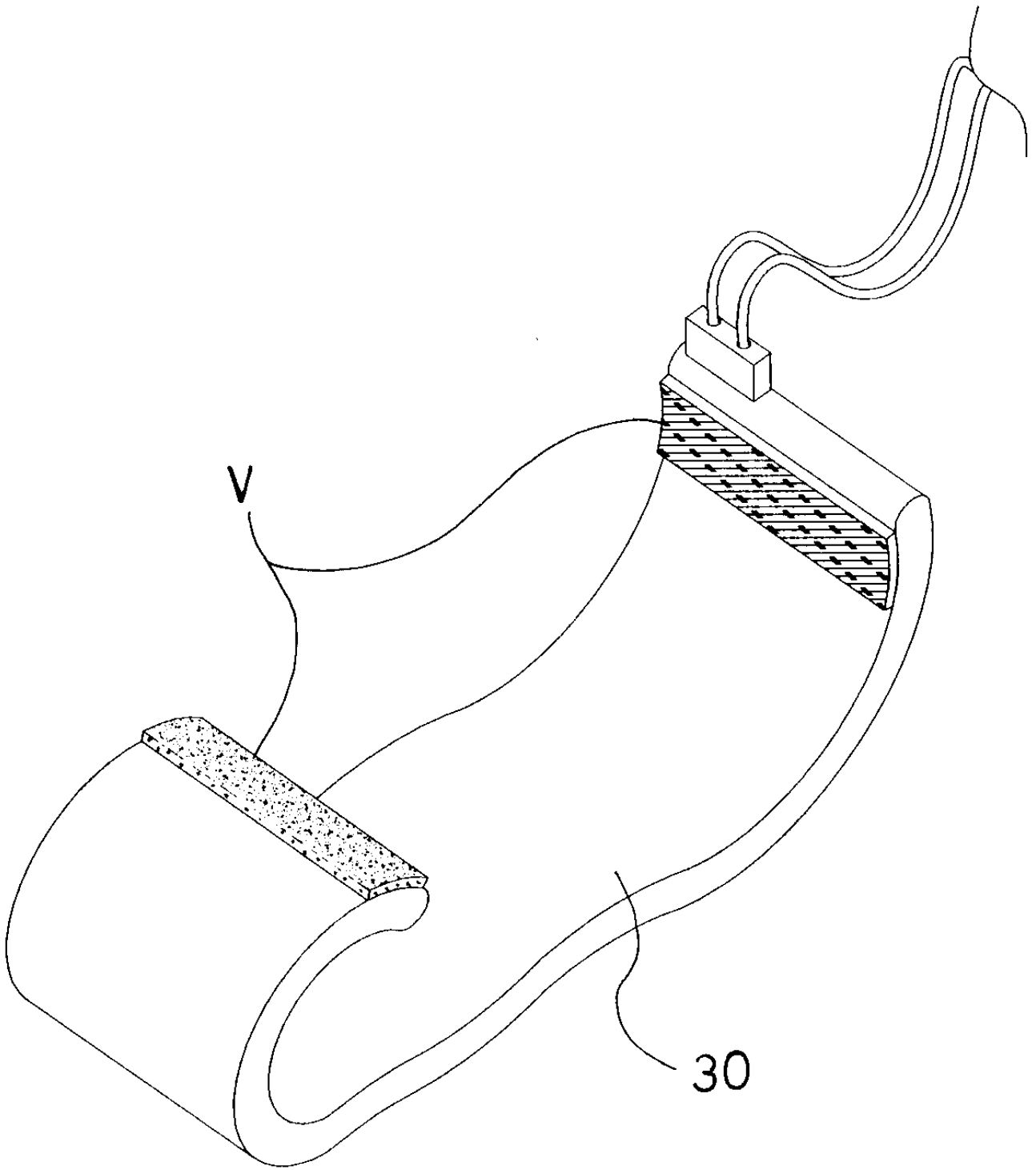

4

50

