[A] TIIVISTELMÄ - SAMMANDRAG

SUOMI-FINLAND

(FI)

Patentti- ja rekisterihallitus
Patent- och registerstyrelsen

(11) (21) Patenttihakemus - Patentansökan 935074

(51) Kv.lk.5 - Int.cl.5

C 07D 495/04

(22) Hakemispäivä - Ansökningsdag 16.11.93

(24) Alkupäivä - Löpdag 15.05.92

(41) Tullut julkiseksi - Blivit offentlig 16.11.93

(86) Kv. hakemus - Int. ansökan PCT/FR92/00432

(32) (33) (31) Etuoikeus - Prioritet

17.05.91 FR 9106038 P

(71) Hakija - Sökande

1. **Rhone-Poulenc Rorer S.A.**, 20, avenue Raymond-Aron, 92160 Antony, France, (FR)

(72) Keksijä - Uppfinnare

1. **Achard, Daniel**, 26, rue Adrien Tessier, 94320 Thiais, France, (FR)
2. **Moutonnier, Claude**, 3, rue Auguste Rodin, 92350 Le Plessis Robinson, France, (FR)
3. **Peyronel, Jean-Francois**, 6, Parc d'Ardenay, 91120 Palaiseau, France, (FR)
4. **Tabart, Michel**, 75, rue du Javelot, 75013 Paris, France, (FR)
5. **Truchon, Alain**, 268, rue Paul Bert, 69003 Lyon, France, (FR)

(74) Asiamies - Ombud: **Oy Kolster Ab**

(54) Keksinnön nimitys - Uppfinningens benämning

Uusia tiopyranopyrrolijohdannaisia ja niiden valmistus
Nya tiopyranopyrrolderivat och framställning av dem

(57) Tiivistelmä - Sammandrag

Uusia tiopyranopyrrolijohdannaisia, joiden yleinen kaava on (I),

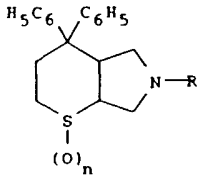

(I)

jossa R on vety, allyyli tai radikaali, jonka rakenne on:

$-CR_aR_bR_c$

jossa R_a ja R_b ovat vetyatomeja tai fenyyliradikaaleja, jotka on mahdollisesti substituoitu (halogeenilla, alkyylillä, alkyylioksilla tai nitrolla), ja R_c määritellään kuten R_a ja R_b tai se merkitsee alkyyli- tai alkyylioksialkyyliradikaalia, jolloin vähintään yksi R_a:sta, R_b:stä ja R_c:stä on substituoitu tai ei-substituoitu fenyyliradikaali, ja n = 0 - 2, mukaan lukien niiden stereoisomeeriset muodot ja näiden seokset, mahdollisesti niiden suolat, kun näitä on olemassa, sekä niiden valmistus.

Keksinnön mukaiset uudet johdannaiset ovat erityisen kiinnostavia synteesivälituotteina.

Nya tiopyranopyrrolderivat med den allmänna formeln (I),

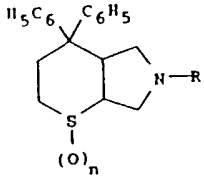

(I)

i vilken R är väte, allyl eller en radikal med strukturen:

$-CR_aR_bR_c$

i vilken R_a och R_b är väteatomer eller fenylradikaler, vilka eventuellt är substituerade (med en halogenatom, en alkyl-, alkyloxi- eller nitro), och R_c definieras som R_a och R_b eller så representerar den en alkyl- eller alkyloxialkylradikal, varvid minst en av R_a, R_b och R_c är en substituerad eller icke-substituerad fenylradikal, och n = 0 - 2, inklusive de isomera formerna och blandningar av dessa, eventuellt deras salter, om sådana existerar, samt framställning av dessa.

De nya derivaten enligt uppfinningen är särskilt intressanta som mellanprodukter vid syntes.