

E 04 B

Ans.nr.: 0899/84

Indleveret: 22 feb 1984

Løbedag: 22 feb 1984

Alm. tilgængelig: 23 aug 1985

Prioritet: -

BENNY O. *RAASAKKA; Longwood, US, AL-
FRED *EVANS; Swartz Creek, US.

Opfinder: Samme.

Fuldmægtig: Ingeniørfirmaet Budde, Schou &
Co

Bygningsmodul

SAMMENDRAG.

899-84

Et bygningsmodul (12) til et hus er fremstillet som en kassebjælke-konstruktion med en sådan stivhed og styrke, at det har stor spændvidde. Modulet kan præfabrikeres og kan let transporteres uden brug af ekstra understøtnings- eller afstivningsorganer til at hindre skader ved store bøjningspåvirkninger. Modulet (12) kan ligeledes let placeres på byggestedet uden brug af ekstra afstivnings- eller forstærkningsorganer. Modulerne (12) kan stables oven på hinanden og giver mange muligheder for opbygning af forskellige hustyper.

899-84

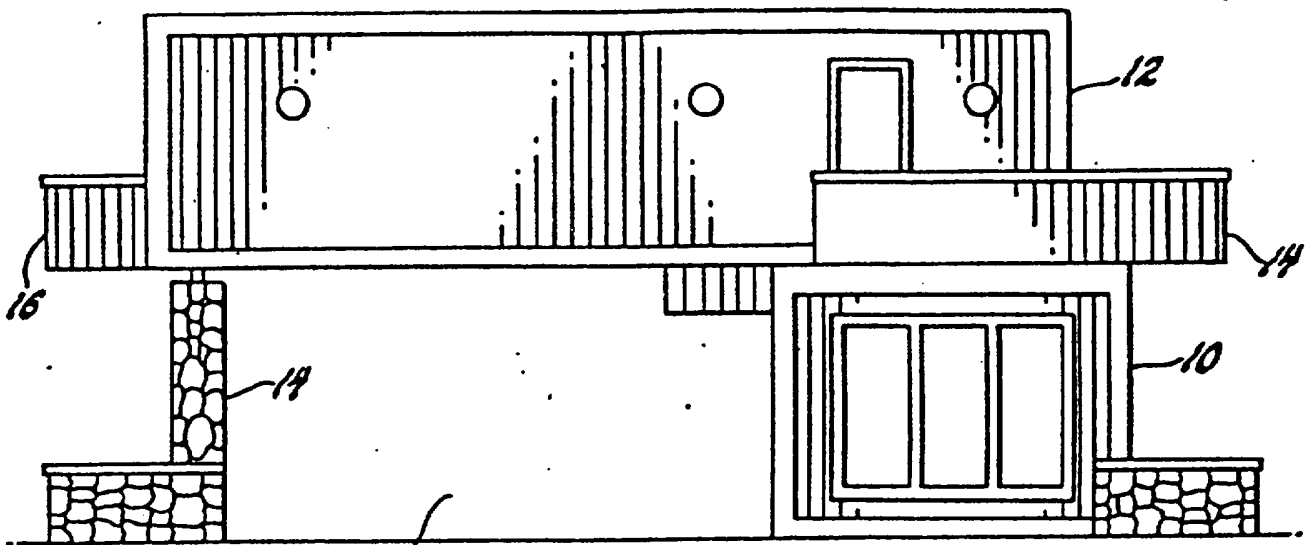

105 — FIG. 1