

(19)
(12)

(KR)
(A)

(51) 。 Int. Cl. ⁷
G06F 17/6010

(11)
(43)

2002 - 0006125
2002 01 19

(21) 10 - 2000 - 0039607
(22) 2000 07 11

(71)

2 116 - 5

(72)

36 - 1 301

(74)

:

(54)

1

1

2 (101)

3 (105)

4 (106)

5

6 , 5 (s501)

7a 7b

8 5 (503)

9a 9d

10a 10e

가

가 (vascular dementia), 가 (dementia) (alzheimer's disease), 가 (reversible or treatable dementia)

가

, 40

가

가 가

,가

(,)

1
, (101), (102), (103), (104), (105)
(106)

(103) (101) (103) (101) (102)
(105) (105) (104)

(103) , 가 (105)

, (105) (105) (105) (103)가
(105)

(105) , , (106) 가
05) (102) (104) (1)가

2 (101) (101) (201),
(202), (203), (204), (205),
(206), (207) (208)
(201) , 4가
(207)

1 ()가 15
가 9a 가 6

2 , 가 ,
(,), 50 ()가
, 2 9b 가

3 ()가 , 가 11
 , 가 9c .
 , 9d 4 () , 2
 8 () () .
 (207) (202) (201) (206) , ,
 가 가 가 , ,
 가 (206) .
 (203) 가 , ,
 .
 (204) , , , " 가 " ,
 .
 , 가 , , , , , 5가
 , 6 , , , , .
 가 , , , , ,
 가 , , , , .
 , , 3 , 가 , .
 가 , , , .
 (205) , 가가 .
 (206) (206) .
 (103) (206) (104) (208) .
 (207) , , ,) 가
 , (207) (, ,) 가
 .
 (208) (101) , (101)
 (102) (103) .
 3 (105) .

(105)

, 1

, 2

4

(106)

(106)
(405)

(406)

(401),

(402),

(403),

(404),

(401)

1

가

(105)

(402)

(102)

(104)

(101)

(403)

(404)

가

(4

04)

(406),

(402),

(102),

(104)

(105)

가,

가

(103)

(104)가

(405) 가

(101)

(406)

5

가

(101)

(103)

(105)

(s501).

501

6

가

(101)

(s502).

4

2

4

(105)

(104)

(s503).

8

(s504),

1

(105)

(s505).

(101)

(s506).

4가

6 (36)
(105)

가

(105)

가

(105)

2

2

가

(105)

(s507).

2

504

(s508).

6

5

(s501)

(s601).

ID

(s602).

(s603),

가

(s604).

7a 7b

7a

가

(

7b

),

6

(s605).

8

5

(503)

가

502

가

가

(s801),

(s802),

(s803).

(s501)

(s804).

(105)

(105)

가,

10a 10e

10a

가

10b

가

가

10c

가 가

10d 10e

가
가

가

(57)

1.

;

2.

1 ,

3.

1 ,

;

;

;

;

;

;

;

4.

3 ,

1 ;

2 ;

3 ;

4

.
5.

3 ,

, , , , 6

6.

5 ,

7.

3 ,

8.

1 ,

, 1 , , 1 , 2 , ,

9.

8 ,

;

;

;

;

, , , , ;

;

1

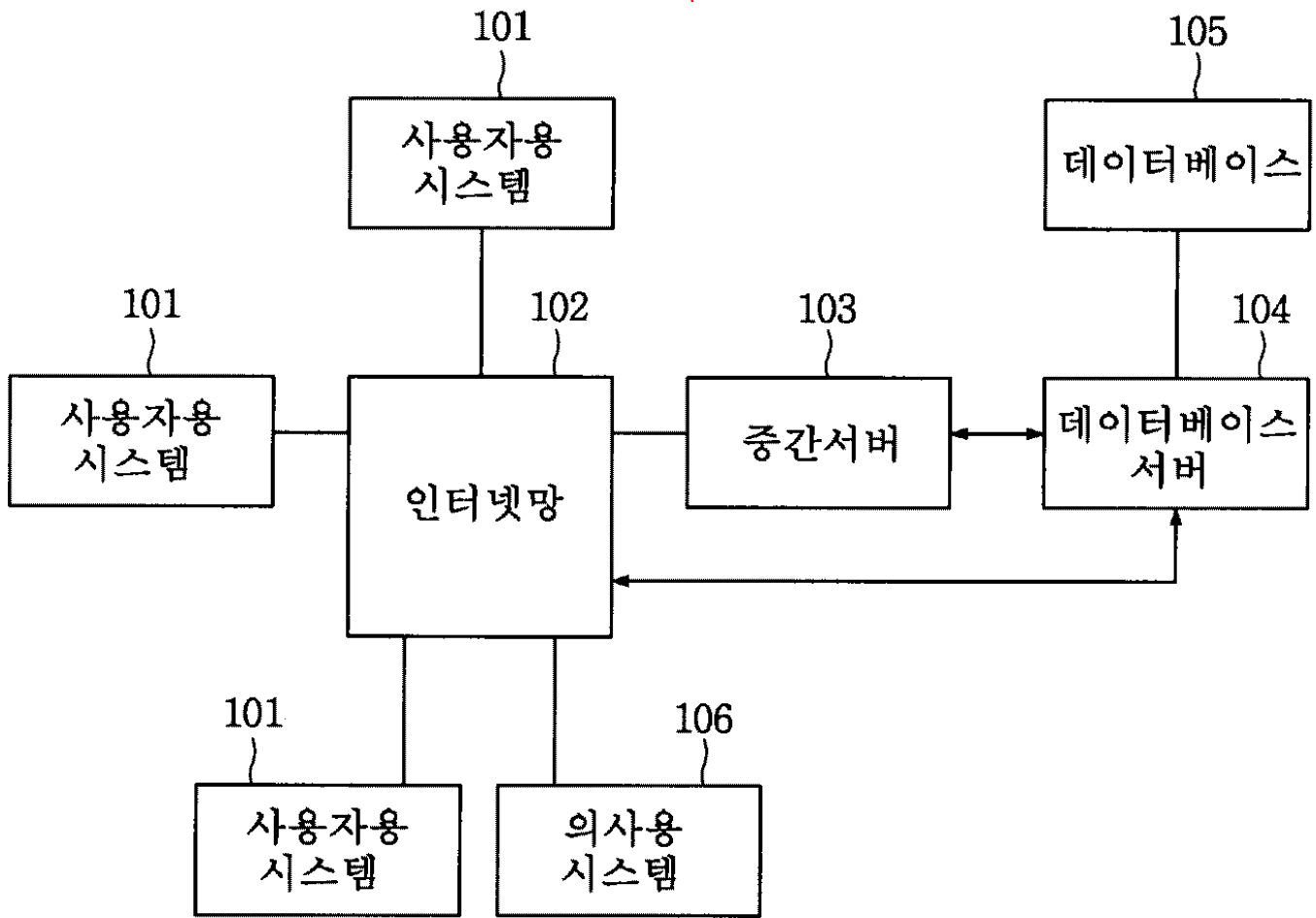

2

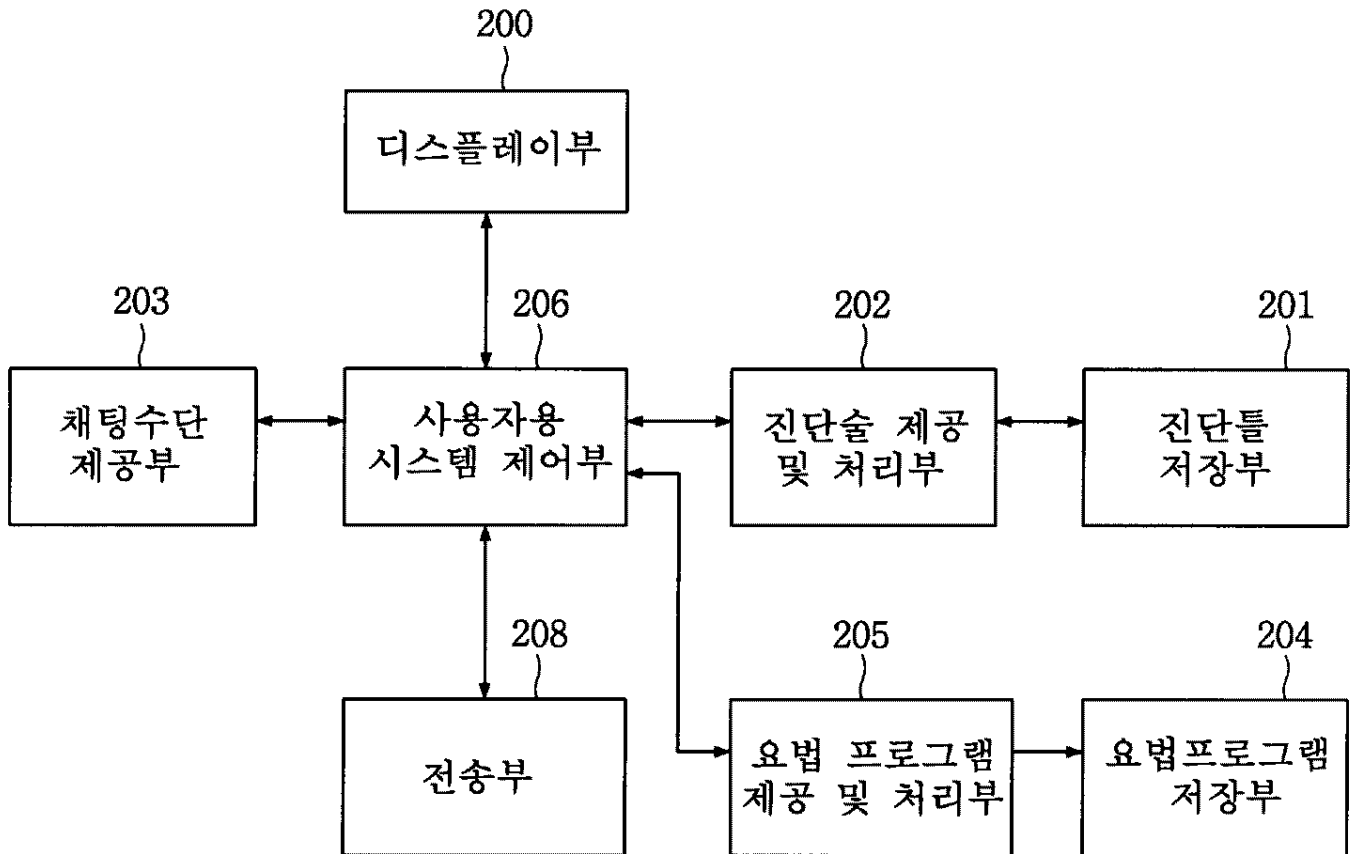

데이터베이스

사용자 A	초기 등록 페이지 정보 (인적 사항)
	진단 결과 정보
	1차 상담 일시 정보
	← 처방내용(요법 단계) 정보
	요법 진단 상황
	2차 상담 일시 정보
사용자 B	• • •
• • •	• • •

4

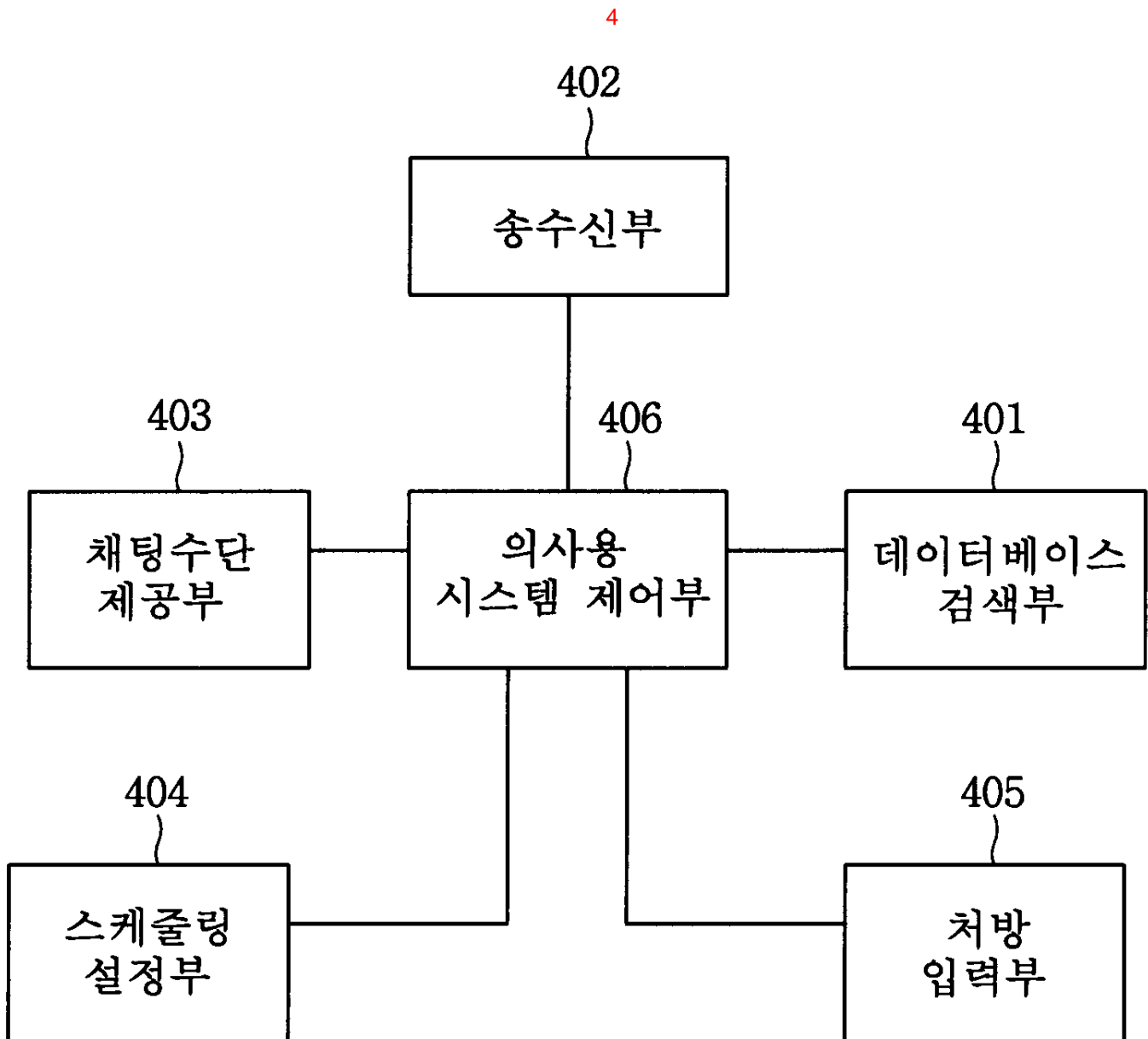

5

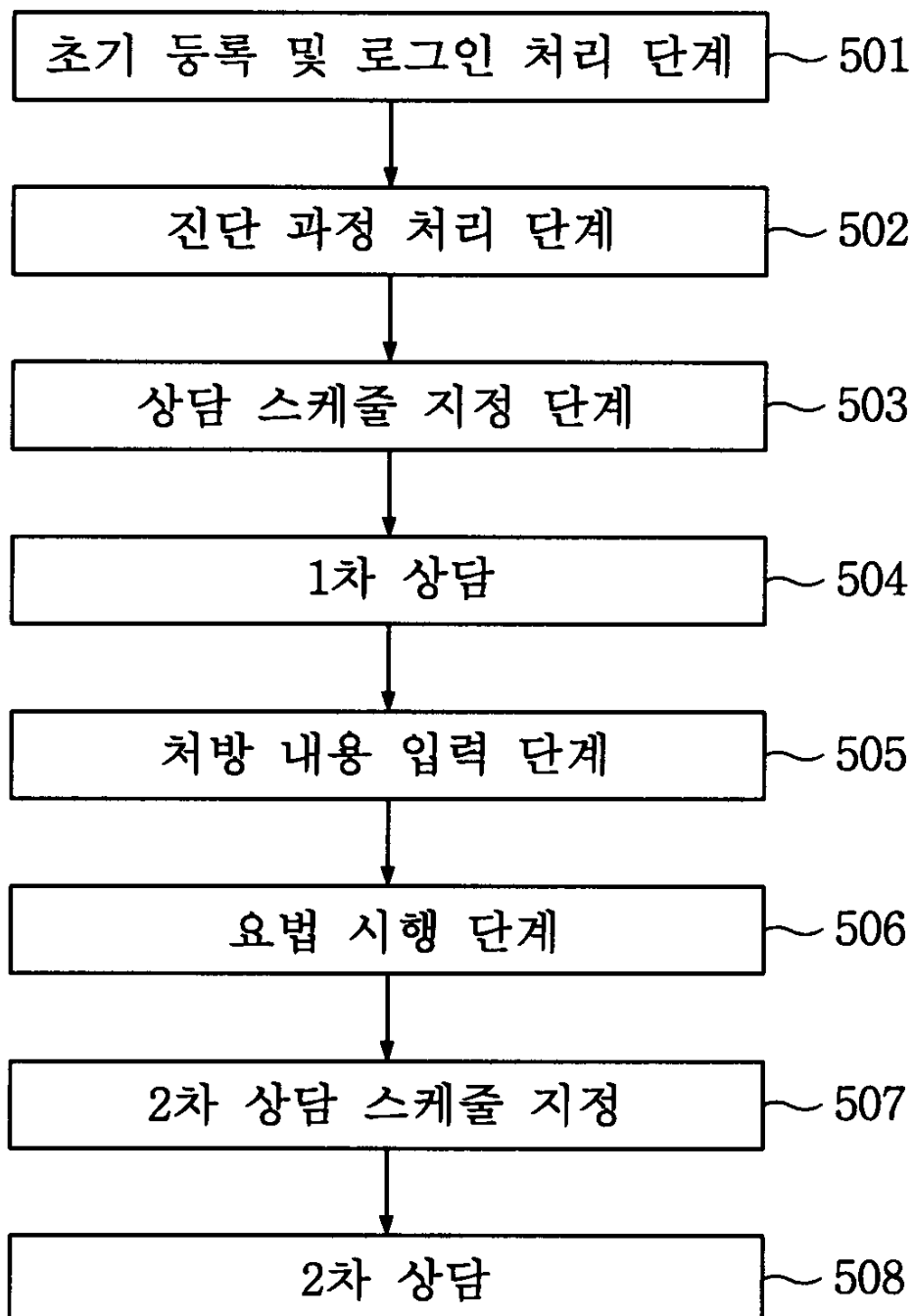

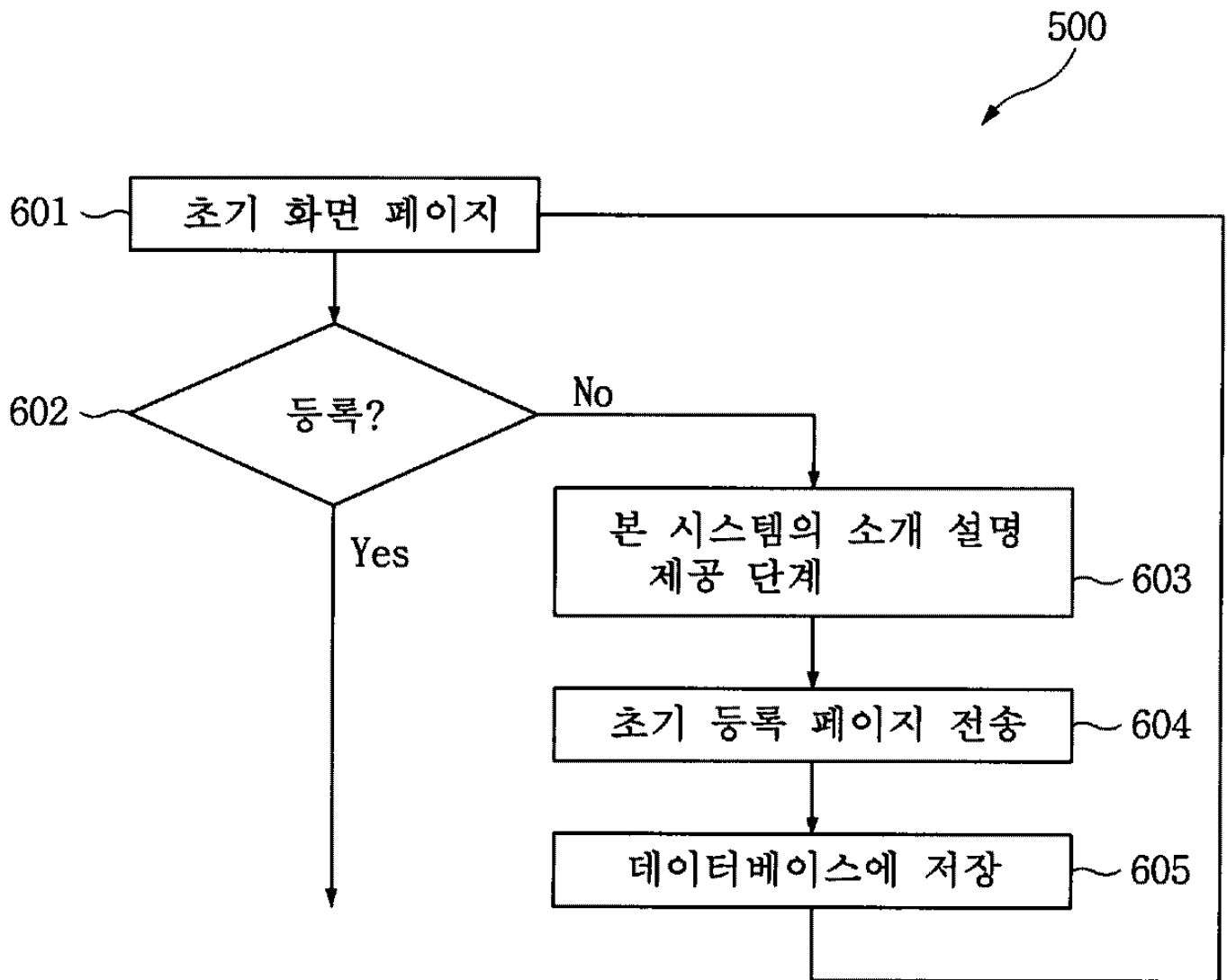

7a

사용자 등록					MFD2000	
개인 정보						
아이디			중복확인	비밀번호		
성별	남 여	나이	세	주민등록번호	우편번호	
주소				전화번호		
생일			e-mail			
질병 이력						
1. 다음의 질병을 현재 앓고 있거나 앓은 적이 있습니까?						
질병			기타			증세
2. 현재 다음의 증상이 있습니까						
보행장애		청각장애		시각장애		후각장애
음주량 진단						
전혀 안 마신다		아주 가끔씩 조금 마신다		남들 마시는 정도 마신다		
남들보다 많이 마신다		거의 매일 마신다				
흡연 정도			돌보미			
하루		갑 X		년	이름	새로등록
						확인

7b

돌보미 등록		MFD2000	
개인 정보			
이름	홍길동		
성별	남 여		
생일		나이	세
주소			우편번호
전화 번호			
건강 상태		지병 병명	
교육 정도			
환자와의 관계			
<p>MFD2000 Dementia Network 에 가입해 주셔서 감사합니다. 적절한 서비스 제공을 위해, 주어진 항목에는 반드시 실제의 데이터를 사용해 주십시오. 잘못 작성된 데이터는, MFD2000 Dementia Network 을 이용한 적절한 정보 제공을 제한할 수도 있습니다.</p>			
			확인

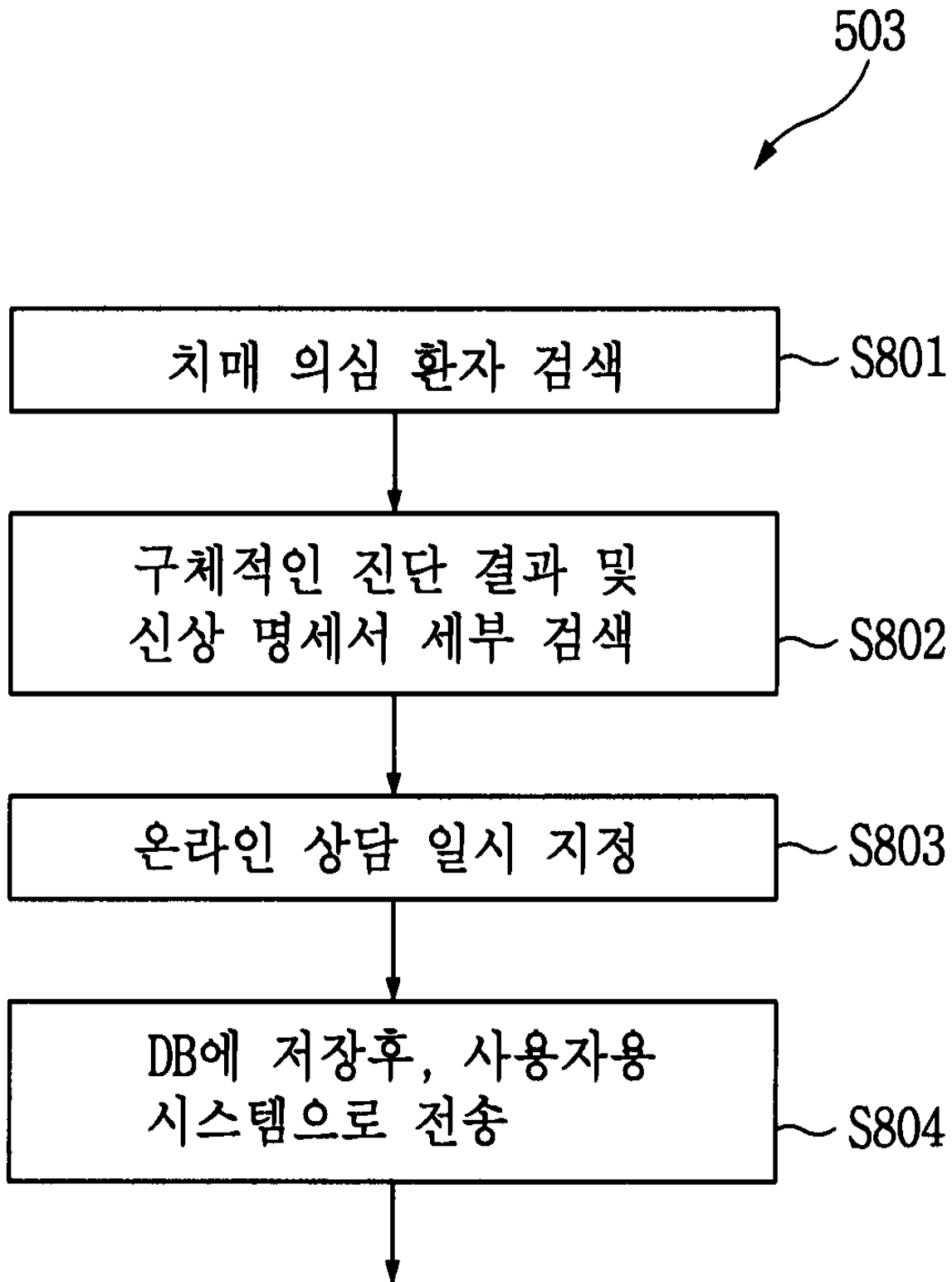

9a

검사 1

제 1 일째

문항수 /

No.	질 문	자주 그렇다	간혹 그렇다	그렇지 않다
1	언제 어떤 일이 일어났는지 기억하지 못한다.			
2	몇일 전에 들었던 이야기를 잊는다.			
3	반복되는 일상생활에 변화가 생겼을 때 금방 적응하기가 힘들다.			
4	본인에게 중요한 사항을 잊는다. (배우자 생일, 결혼 기념일 등)			
5	어떤 일을 해놓고 잊어버려 다시 반복한다.			
6	약속을 해놓고 잊는다.			
7	이야기 도중 방금 자신이 무슨 이야기를 하고 있었는지를 잊는다.			
8	하고싶은 말이나 표현이 금방 떠오르지 않는다.			
9	물건 이름이 금방 생각나지 않는다.			
10	텔레비전을 보고 그 내용을 이해하기 힘들다.			
11	전에 가본 장소를 기억하지 못한다.			
12	길을 잃거나 헤맨 적이 있다.			
13	계산 능력이 떨어졌다.			
14	돈 관리를 하는데 실수가 있다.			
15	과거에 쓰던 기구의 사용이 서툴어 졌다.			

확인

9b

검사 2		제 1 일째	문항수 50 / 28				
채소 이름 대기							
질문							
<p>“아시는 채소의 이름을 말씀해 주세요.” 라고 물어 보십시오.</p>		0	1	2	3	4	5
<p>Mini Mental State Evaluation - Korean version & Hasegawa Dementia Scale-Revised version</p>							
도움							
<p>10초동안 말씀하신 이름 중 5개까지는 0점, 이후 6번째부터 1점씩 처리합니다.</p>							
						이전	다음

9c

검사 3

제 2 일째

문항수 11/11

피검자의 최근 한 달간의 상태를 고려하여 해당 사항에 체크해 주세요.

항 목	혼자서 가능	도움이 필요	불가능	해 없	당 습
1. 시장보기, 쇼핑 상점에 가서 계획한 물건들을 잊지 않으며 돈 계산이 실수없이 구매합니까?	<input checked="" type="checkbox"/>	<input checked="" type="checkbox"/>	<input checked="" type="checkbox"/>	<input checked="" type="checkbox"/>	<input checked="" type="checkbox"/>
2. 교통 수단 이용 대중교통을 이용하거나 스스로 운전해서 길을 잃지 않고 목적지에 갑니까?	<input checked="" type="checkbox"/>	<input checked="" type="checkbox"/>	<input checked="" type="checkbox"/>	<input checked="" type="checkbox"/>	<input checked="" type="checkbox"/>
3. 돈 관리 용돈을 관리하고, 은행에 가서 저축을 하는 등의 돈과 관련된 일을 처리합니까?	<input checked="" type="checkbox"/>	<input checked="" type="checkbox"/>	<input checked="" type="checkbox"/>	<input checked="" type="checkbox"/>	<input checked="" type="checkbox"/>
4. 집안 일하기, 기구 사용 진공청소기, 다리미 등의 기구들을 잘 다루며 일상적인 집안 일 (예: 청소, 화초 물주기, 설거지)을 예전처럼 말끔하게 합니까?	<input checked="" type="checkbox"/>	<input checked="" type="checkbox"/>	<input checked="" type="checkbox"/>	<input checked="" type="checkbox"/>	<input checked="" type="checkbox"/>

검사 4

제 2 일째

문항수 1 / 28

장애의 일과성 변화

질문

0 1 2 3

1. "누군가 물건을 훔쳐간다"는 망상

- (0) 없음
- (1) 누가 물건을 감춘다는 망상
- (2) 누가 집안으로 들어와서 물건을 감추거나 훔쳐간다는 망상
- (3) 누가 집안으로 몰래 들어오고 있다고 이야기하거나 듣는 망상

이전

다음

10a

MFD2000
Dementia Network

요리 명

겨자채



만드는 방법

재료: 1인 분량

- 1) 오미와 당근은 깨끗이 씻어서 토막 (5 Cm 길이) 을 낸 후, 채를 썬 후 얼음물에 담가둔다.
- 2) 밤은 속껍질까지 벗겨 납작하게 저민 후 채를 썬 후 찬물에 담가둔다.
- 3) 배와 사과를 채썰어 설탕물에 담가둔다.
- 4) 겨자는 물에 잘 개어 따뜻한 곳에 20분 정도 덮어두어 매운 맛이 나도록한 다음, 소금, 설탕, 식초, 요쿠르트를 섞어 겨자즙을 만든다.
- 5) 물에 담가두었던 재료를 모두 건져 물기를 턴 다음 겨자즙에 버무려 낸다.

쇠고기	40 g
오미	1/2 개
당근	1/4 개
숙주	30 g
표고버섯	2 개
석이버섯	3 개
달걀	1 개
소금	적당
참기름	적당
식용유	적당

이전

다음

10b

MFD2000
Dementia Network

제 15 일째
엎드려 목다리 들어올리기

준비물
시계, 의자

효 과
팔과 어깨주변의 근육의
근력을 강화시킵니다.



운동 방법

- 1) 매트에 엎드립니다.
- 2) 양손을 앞으로 해서 팔꿈치를 바닥에 닿게 합니다.
- 3) 시선은 바닥을 봅니다.
- 4) 다리를 들고 유지합니다. (한발씩)

이전 다음

10c



길고긴날 여름날에 아름답게 꽃필적에

카드맞추기		MFD2000 Dementia Network	
C-BNT	물건 끌어올릴 때 사용하는 것		C-BNT C-BNT
			
	등대	도르래	