

(12)

DEMANDE DE BREVET EUROPEEN

(21) Numéro de dépôt: **87201703.3**

(51) Int. Cl.⁵: **E04B 2/06**

(22) Date de dépôt: **09.09.87**

(30) Priorité: **29.09.86 BE 217220**

(71) Demandeur: **Mermans, Jules**
Koekoekdreef 21
Oud-Turnhout(BE)

(43) Date de publication de la demande:
06.04.88 Bulletin 88/14

Demandeur: **Douterloigne, Jan**
Vichtestraat 159
Anzegem(BE)

(64) Etats contractants désignés:
DE FR GB LU NL

(72) Inventeur: **Mermans, Jules**
Koekoekdreef 21
Oud-Turnhout(BE)
 Inventeur: **Douterloigne, Jan**
Vichtestraat 159
Anzegem(BE)

(88) Date de publication différée du rapport de recherche: **23.05.90 Bulletin 90/21**

(74) Mandataire: **Callewaert, Jean**
Bureau Callewaert p.v.b.a.
Brusselsesteenweg 108
B-1900 Overijse(BE)

(54) **Elément de construction.**

(57) Elément de construction, notamment bloc en béton (1), pour la réalisation d'une maçonnerie, dont au moins la face supérieure (2) ou inférieure (2) de l'élément est pourvue d'organes d'espacement (3) qui forment un tout avec le restant de l'élément de construction (1) et qui présentent sensiblement la hauteur d'un joint, de sorte que, lors de l'exécution de la maçonnerie, des éléments de construction (1) réunis entre eux par du mortier, reposent les uns sur les autres au moins partiellement par l'intermédiaire de ces organes d'espacement (3).

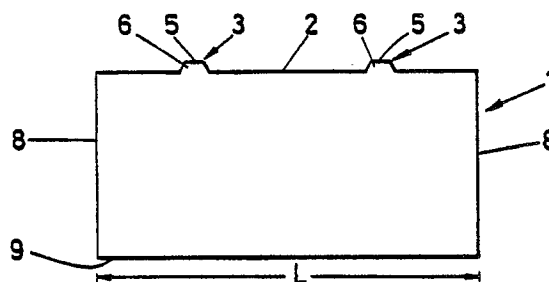

Fig.1.

EP 0 262 712 A3



DOCUMENTS CONSIDERES COMME PERTINENTS			
Catégorie	Citation du document avec indication, en cas de besoin, des parties pertinentes	Revendication concernée	CLASSEMENT DE LA DEMANDE (Int. Cl.4)
X	DE-U-8 610 102 (H. WILLECK) * figures 1-4; page 4, paragraphes 2,3 *	1-10	E 04 B 2/06
X	DE-A-2 104 352 (G. STUEWE) * figures 1-3; revendications 1-6 *	1-10	
A	US-A-1 932 275 (J. KUBLANOW) * figures 1-5; revendications 1-3 *	1	
			DOMAINES TECHNIQUES RECHERCHES (Int. Cl.4)
			E 04 B
Le présent rapport a été établi pour toutes les revendications			
Lieu de la recherche BERLIN		Date d'achèvement de la recherche 05-03-1990	Examineur BOUSQUET K.C.E.
<p>CATEGORIE DES DOCUMENTS CITES</p> <p>X : particulièrement pertinent à lui seul Y : particulièrement pertinent en combinaison avec un autre document de la même catégorie A : arrière-plan technologique O : divulgation non-écrite P : document intercalaire</p> <p>T : théorie ou principe à la base de l'invention E : document de brevet antérieur, mais publié à la date de dépôt ou après cette date D : cité dans la demande L : cité pour d'autres raisons & : membre de la même famille, document correspondant</p>			