

(19)
(12)

(KR)
(B1)

(51) 。 Int. Cl.⁶
H02G 15/08

(45)
(11)
(24)

2003 09 22
10-0390243
2003 06 24

(21) 10-1995-0048691
(22) 1995 12 12

(65)
(43)

1996-0027119
1996 07 22

(30) 08/355,379 1994 12 13 (US)

(73) 01923 100

(72) 17404 2710

(74)

:

(54)

가 . 1 1 가 1 2
가 2 2

1

1
2
3
4
5
6
7

1 ,
1 ,
2 ,
4 ,
2 ,
2

2: 4,6 :
10,14,46: 18,126:

20,34 : 24,136:
 38,40,60,66,132,134: 42,110:
 48,52,122,124: 50,54,128,130: 가
 118,120:

1 1 1 2

, 가 ,

가

가 가

1 1 가 1 1

1 2 2 2 2 2 2 2

2 2 2 2 2 2 2 2 2 2 가

2 3 2 2 2 2 2 2

, 1 3 (8) 1 (4,6)

(4) 2 (6) (2)가 1 (4,6)

(8) , (2) ,

(4) (12) (10) 가 (6) (16)

(14) 가 (10, 14) (18) 가

(18) 90°가

(4) (4) (12)

(20) (4) (26) 가 (C) (28) (C)

(C) (24) (22) 가 (20) (20) (C) (C)

가 (24) (C) (4) (30, 32) 가

, 2 가

(6) 가

(34) 1 3 가 3 (6) (6) (38,40) (36)

(6) 가 (42) (6) (26) (44) 1 3

(42) (34) (42) (6) (46) 2 2

(6) (16) 가 (14) 3 (6) 2 2

가 2 (42) 1 가 (50) 가 1 (48) 가 (50) 2 가 (54)
 6) (44) (52) , 1 3 (34) 가 (50) (42)가 3 ()
 (6) (44) 1 (34) 3 (46) (42)
 (6) 2 (6) (6) (26) (16) (26)
 , 3 (42) (42) (56) (6) (6)
 (26) (42) (58) (56) (42)가 3 (56) (6)
 2 (52) (56)가 (46)
 (42) (6) (44) 2 (52) (50) (56)가 .
 (26) (6) (14) (6) (14) (26)
 , 1 3 (6) (6) (14) (60) (26) 3 ()
 64) (6) , (62) 가 (60) (66) () (4)
 2) 가 (4) (66) ()
 , 4 5 (102) (4) 1
 (104) (108) 2 (106) (108)가 (110)
 가 (104, 106) (116) (114) (112) .
 (106)가 (6) 5 1
 2 (118) (110) 가 (110) 2 (110)
 2 (120) (122) , (122) (124)
 (126) 1 (122) 90° 4 5 (122) (124)
 122) 가 (128) 가 (128) , (106) 가 5 (130) 5 1 ()
 , 2
 (C)가 1 3 (4) (C)(
)가 1 (104) , (2)
 4) 5 (110) (118) (106) 5 ,
 (128, 130) (118) (118) , 가
 2 (106) (134) (24) (116) (124) (132)
 , (136) (24) , (132, 134)
 1 5 (C)
 7 6 ,
 2 (6) 가 , (C)가 (26) 1
 , (4) 가 , (4)

(57)

1.

104) 1 1 1 1 가 1 (104) , 1 ()
 1 1 가 1 (104) ,

1 90° 2 가 , 1 2 , 2 2 (106) 2 가 1 가 (128) 가 1 가 , 2 (110) 가 , 2 가 1 가 (128) 가 1 가 , 2 (112) 1 가 (128) 2 (106) , 2 (1 24) 1 가 (128) 2 가 (130) , 1 3 (1 26) 1 (118) 2 (120) , 2 (106) (102).

2.

1 , (106)가 (62) (134) 2 (102).

3.

1 (110) (a) 1 2 1 (b) 2 2 1 가 (128) 2 가 (130)가 1 3 (126) 2 (102).

4.

3 (110)가 2 (106) 1 (122) 2 (102). 24) , 1 (122) 2 (102).

5.

2 , (62)가 (64) (102).

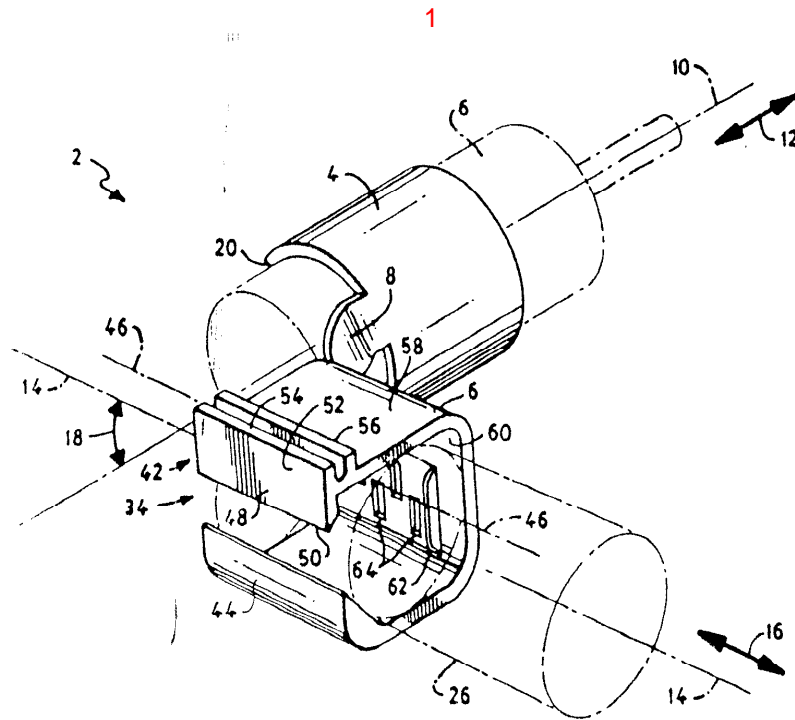

2

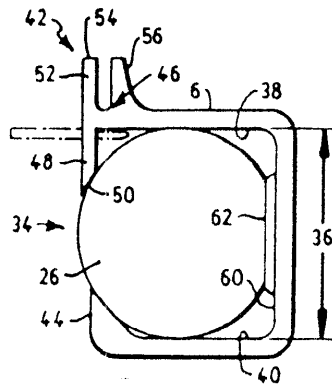

3

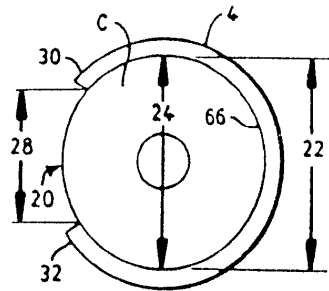

4

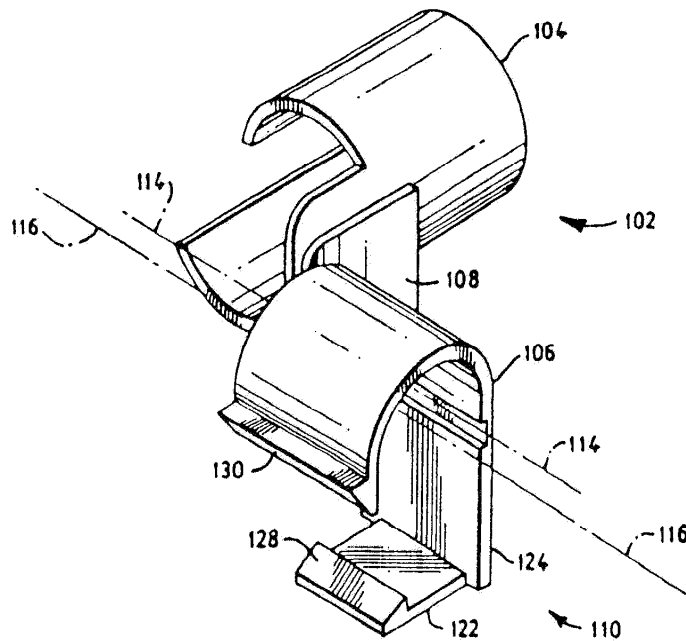

5

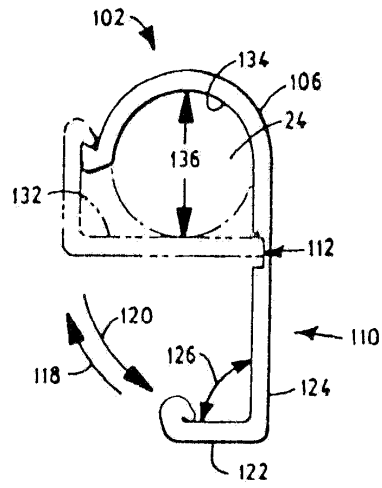

6

