



FOIRE NATIONALE

DOSSIER DE PRESSE

35^e
**FOIRE
NATIONALE
VERDUN**

du 8 au 12 sept. 2016

La foire aux talents!

TARIFS

- adultes : 5,00 €
- de 12 à 16 ans : 3,50 €
- enfants - de 12 ans accompagnés : **GRATUIT**
- Lundi 12 Sept. : **GRATUIT**
- Pass 2016 : 10 €

Amélie NETEN
Vendredi 9 sept. à 19 h

Avy MARCIANO
Jeudi 8 sept. à 19 h 30

Gi ALMA
Samedi 10 sept. à 15 h

Delphine WESPISER
Blanche de Fort Boyard
Samedi 10 sept. à 17 h 30

Erika MOULET
Dimanche 11 sept. à 14 h

Christian MILLETTE
Dimanche 11 sept. à 17 h

Journée Guinguette
Lundi 12 sept.



Élection Miss Meuse
Samedi 10 sept. à 20 h

Miss Meuse
Sur réservation : 03 29 86 29 29



Artisans d'Art

concours régional Prim'holstein



Le cheval & le bovin



unimev
UNION FRANÇAISE DES MÉTIERS DE L'ÉVÉNEMENT

La 35^{ème} Foire Nationale de Verdun

Sommaire

FICHE 1 - La 35^{ème} Foire Nationale de Verdun

FICHE 2 - Les Points Forts

FICHE 3 - Le Chapiteau des Talents

FICHE 4 - Espace Artisanat d'Art

FICHE 5 - Le Village des Artisans du Bâtiment

FICHE 6 - Espace Elevage

FICHE 7 - Espace Armées

FICHE 8 - Espace Pompiers

FICHE 9 - Election Officielle Miss Meuse 2017

FICHE 10 - Le Programme

FICHE 11 - Le Tirage au sort

FICHE 12 - Les Partenaires

FICHE 13 - Notre prochain rendez-vous...

VERDUN EXPO MEUSE

Espace Doumenc BP 30177

55104 VERDUN Cedex

☎ : 03.29.86.29.29 📠 : 03.29.86.57.31

www.verdunexpomeuse.com

verdunexpo@wanadoo.fr

Contact : Michael LEDUC

Directeur



Verdun Expo Meuse



@VerdunExpoMeuse

A l'occasion de sa 35^{ème} édition, la Foire Nationale de Verdun se veut d'être cette année encore une édition exceptionnelle. En effet, voilà maintenant plus de trois décennies que l'Association VERDUN EXPO MEUSE est à votre service, avec toujours cette même envie de se dépasser, afin que vous retrouviez chaque année, de nombreux exposants venant de la France entière présentant leurs produits et services de grande qualité.

Cet évènement commercial, qui se déroulera du Jeudi 8 au Lundi 12 Septembre 2016 inclus, sur la Base de Loisirs du Pré l'Evêque / Jacques BARAT – DUPONT à Verdun, fera découvrir le savoir-faire de près de 450 exposants de tous secteurs à près de 40.000 visiteurs. En effet, la Foire Nationale de Verdun est bien le lieu de rencontre privilégié dans les domaines aussi variés que le tourisme, l'industrie, l'artisanat, la gastronomie, l'agriculture, etc.

Grâce au partenariat de la Région Grand Est, du Conseil Départemental de la Meuse, la Communauté d'Agglomération du Grand Verdun, la Ville de Verdun, de la Chambre d'Agriculture de la Meuse et de l'ensemble des acteurs économiques du Territoire Meusien, l'Association VERDUN EXPO MEUSE avec ses bénévoles et son personnel s'engage à tout mettre en œuvre pour faire de cette 35^{ème} édition, le grand rendez-vous commercial et festif incontournable de cette année 2016.

La Foire Nationale de Verdun reste la plus importante manifestation du département de la Meuse et la 5^{ème} Foire de la Région Grand Est

Membre de l'UNIMEV (Union Française des Métiers de l'Événement), la Foire Nationale de Verdun possède le référentiel de qualité « Foires de France ».



Près de 450 exposants plaçant la Foire Nationale de Verdun comme la plus importante manifestation du département de la Meuse.



De nombreux concerts et animations de prestige avec des artistes, personnalités et groupes reconnus.



Un Espace Elevage et Agricole sur près de 10 000m² démontrant le dynamisme agricole du département meusien.



Avec près de 40 000 visiteurs, la Foire Nationale de Verdun reste le premier rendez-vous annuel familial du département de la Meuse. La Foire Nationale de Verdun est le gage d'une manifestation dynamique, riche de diversité et de surprises.



De nombreuses animations et des spectacles variés pendant toute la durée de la manifestation dont l'élection officielle Miss Meuse.



Un Espace Armées sur près de 2 500m² présentant les technologies avancées de l'armement défensif.

Prix des entrées

- adultes : 5,00 €
- de 12 à 16 ans : 3,50 €
- enfants jusqu'à 12 ans accompagnés : **GRATUIT**
- personnes à mobilité réduite : **GRATUIT**

Sur présentation de la carte d'invalidité

- lundi 14 sept. : **GRATUIT**
- pass annuel 2016 : 10 €

Votre carte « pass annuel 2016 » vous permet de visiter, comme bon vous semble, la 35^{ème} Foire Nationale de Verdun ainsi que le 15^{ème} Salon Régional du Mariage et des Cérémonies de Verdun.

Horaires d'ouverture

- jeudi 8 sept. : de 14h00 à 20h00 (restaurants 1h00 du matin)
- vendredi 9 sept. : de 10h00 à 21h00 (restaurants 1h00 du matin)
- samedi 10 sept. : de 10h00 à 21h00 (restaurants 1h00 du matin)
- dimanche 11 sept. : de 10h00 à 20h00 (restaurants 1h00 du matin)
- lundi 12 sept. : de 10h00 à 17h00

Venir sur la Foire Nationale de Verdun

Allée du Pré l'Evêque - Verdun 55100

latitude : 49.154825 - longitude : 5.379664

Parkings

- visiteurs : **GRATUIT**

Suivre itinéraire fléché

- personnes à mobilité réduite : **GRATUIT**

Emplacements spécifiques situés à l'entrée 3 et à l'entrée technique/secours, sur présentation de la carte d'invalidité et sous réserve de disponibilité.

infos pratiques

Les chiffres

- 445 exposants *
- Près de 40.000 visiteurs
- Première manifestation du département de la Meuse
- Unique Foire agréée sur le département de la Meuse
- Événement labellisé « Foires de France »

*Chiffre certifié par l'Office de Justification des Statistiques en 2015

Les achats effectués sur la Foire Nationale de Verdun, à l'exception de ceux faisant l'objet d'un contrat de crédit à la consommation et de ceux résultant d'une invitation personnelle à se rendre sur un stand pour venir y chercher un cadeau, n'ouvrent pas droit à rétractation dans les conditions prévues par les articles L.311-11 et suivants (droit de rétractation de 14 jours en matière de crédit à la consommation) et L.121-21 et suivants (droit de rétractation de 7 jours en matière de démarchage) du code de la consommation.



FOIRE NATIONALE

Membres du Conseil d'Administration

M. Jean-Pierre LAPARRA	Président
M. François COLLIGNON	Président Délégué
M. Jean-Paul SAGET	Vice-Président chargé de relation
M. Joël HENRY	Secrétaire Général
M ^{me} Francine METTAVANT	Trésorière
M ^{me} Florence JACQUE	Membre du Bureau
M. Daniel BERNARDIN	
M ^{me} Jocelyne DELVAL	
M. Dominique DRENERI	
M. Thierry FRAICHE	
M. Patrick JANTON	
M. Denis KLEIN	
M. Pascal LEFRANC	
M. Jean-Claude SIBILLE	
M. Jean-Paul TUFFELLI	

Personnel de VERDUN EXPO MEUSE

M. Michael LEDUC	Directeur
M ^{me} Marie-Laure GAUDE	Secrétaire-Comptable
M ^{elle} Marine MANNI	Secrétaire

Contacts

Association VERDUN EXPO MEUSE
BP 30177

55104 VERDUN Cedex

☎ : 03 29 86 29 29 ☎ : 03 29 86 57 31

www.verdunexpomeuse.com

✉ : verdunexpo@wanadoo.fr

Rejoignez-nous



Verdun Expo Meuse



@VerdunExpoMeuse

Base de Loisirs du Pré l'Evêque / Jacques BARAT-DUPONT

plan



Les restaurants :

Horaires d'ouverture

jeudi 8 sept. :	de 14h00 à 1h00 du matin (entrée gratuite à partir de 21h00)
vendredi 9 sept. :	de 10h00 à 1h00 du matin (entrée gratuite à partir de 21h00)
samedi 10 sept. :	de 10h00 à 1h00 du matin (entrée gratuite à partir de 21h00)
dimanche 11 sept. :	de 10h00 à 1h00 du matin (entrée gratuite à partir de 21h00)
lundi 12 sept. :	de 10h00 à 17h00 (entrée gratuite)

De nombreux espaces restaurations seront situés sur l'ensemble de la 35^{ème} Foire Nationale de Verdun. Les différents espaces restaurations seront ouverts du Jeudi 8 au Dimanche 11 Septembre jusqu'à 1h00 du matin ; puis le Lundi 12 Septembre jusqu'à 17h00. Les visiteurs auront ainsi la possibilité de se restaurer dans les restaurants suivants :

- ASSOCIATION AMICALE DU SAV RUGBY - Espace Exposants Plein Air.
- AZ RESTAURATION (Snack) - Espace Exposants Plein Air.
- TRILOGIE DES GOURMETS – MACEL TRAITEUR (Made in Meuse) - Hall René CASSIN.
- RESTAURANT ET GRILL POIVRE ROUGE (Restaurant et Grill) - Espace Exposants Plein Air

De plus, il est à noter que de nombreux autres exposants en buvette, restauration (vente à emporter) et dégustation seront présents dans le Hall Michel Vannier ainsi que sur l'Espace Exposants Plein Air. Vous aurez ainsi la possibilité de découvrir et d'apprécier des spécialités culinaires de la France entière et de l'étranger.

Les Points Forts

Forts du succès rencontré au cours de ses précédentes éditions dans la redynamisation de certaines activités de la Foire Nationale de Verdun, la recherche d'amélioration de la qualité, et la réponse aux attentes des exposants et des visiteurs, l'Association VERDUN EXPO MEUSE a décidé cette année de rester innovant et de renouveler certaines modifications intervenues les années précédentes :

- ✚ L'espace Elevage, situé à l'Ouest de la manifestation, présentera ses traditionnels Concours Départementaux d'Elevage avec à l'honneur cette année « le cheval & le bovin » et un concours régional Prim'holstein (voir documents ci-après).
- ✚ Le hall René Cassin, d'une superficie de 2 100m², sera réservé à l'espace « Artisanat d'Art » (voir documents ci-après) avec un espace restauration consacré au département de la Meuse et géré par LA TRILOGIE DES GOURMETS - MACEL TRAITEUR de Verdun.
- ✚ Le hall Michel Vannier, d'une superficie de 5 000m², restera réservé aux différents exposants commerciaux.
- ✚ La Communauté d'Agglomération du Grand Verdun, le Pays de Verdun, le Conseil Départemental de la Meuse et la Région Grand Est seront situés sous un même chapiteau de 400m², au centre de la manifestation, nommé « Chapiteau des Talents ».
- ✚ Unique sur les Foires de France, les visiteurs auront l'opportunité de vivre au cœur d'une caserne de pompiers, par le biais d'un espace Pompiers de près de 1 000m², situé à l'Est de la manifestation (voir documents ci-après).
- ✚ Après le succès rencontré lors de nos précédentes éditions, la CAPEB de la Meuse présentera un espace thématique, situé à l'Est de la manifestation, près de l'espace Pompiers et au centre du hall Michel VANNIER: « Les Villages des Artisans du Bâtiment » (voir document ci-après).
- ✚ Situé au Nord de la manifestation, l'Espace Armées présentera, sur près de 2 500m², les technologies avancées de l'armement défensif. Comme lors des précédentes éditions, le Commissariat de Police de Verdun, présent sur cet espace, assurera la promotion et le recrutement de sa profession et effectuera une surveillance attentive de la manifestation avec la Police Municipale.
- ✚ Suite au succès rencontré lors de notre précédente édition, les visiteurs découvriront, près du Canal Saint Vanne : L'espace Loisirs Verts.
- ✚ La Foire Nationale de Verdun, c'est aussi de nombreuses animations de prestige et la présence de personnalités avec : Avy MARCIANO, Amélie NETEN, Gil ALMA, Delphine WESPISER, l'Election Officielle Miss Meuse 2017, Erika MOULET et Christian MILLETTE. Entre cinéma et élégance à la française ; entre danse et élection de prestige, la Foire Nationale de Verdun et le gage d'une manifestation dynamique, riche de diversité et de surprises avec notre partenaire Meuse FM.
- ✚ L'Association VERDUN EXPO MEUSE organisera, le Samedi 10 Septembre à 20h00, l'élection officielle Miss Meuse 2017, sous un grand chapiteau privatisé. Cette élection permettra au département de la Meuse de retrouver une nouvelle Miss Meuse. A noter pour l'occasion la présence de Gil ALMA.
- ✚ L'entrée sur la manifestation restera encore cette année **gratuite** le Lundi 12 Septembre. Une journée Guinguette avec notre partenaire Meuse FM y sera proposée.



- ✚ Devenez fan de VERDUN EXPO MEUSE sur Facebook et recevez toutes les nouvelles informations sur la Foire Nationale, l'Election Officielle Miss Meuse et le Salon Régional du Mariage et des Cérémonies de Verdun.



- ✚ Vous pouvez désormais suivre l'Association VERDUN EXPO MEUSE sur sa nouvelle page officielle Twitter : @VerdunExpoMeuse

Le Chapiteau des Talents

Département de la Meuse

A la rencontre des talents meusiens !

Cette année encore, le Département de la Meuse vous accueillera avec plaisir du 8 au 12 septembre 2016 sur son stand à la Foire Nationale de Verdun.

Sous le « **Chapiteau des Talents** », partagé avec la Région Grand Est, la Ville et l'agglomération de Verdun et le pays de Verdun, le Département de la Meuse vous propose de venir à la rencontre des talents et des savoir-faire meusiens.

Autour des thématiques du numérique, de l'insertion professionnelle et de la culture, le Département et ses partenaires ont souhaité cette année mobiliser les forces vives du territoire et vous présenter des initiatives qui font « bouger la Meuse ».

Au programme de cette nouvelle édition de la Foire Nationale de Verdun, venez découvrir sur le stand Meuse :

- ✚ Le Vent des Forêts, et ses artistes ;
- ✚ l'EPL Agro et leur atelier de méthanisation ;
- ✚ la Cité Verte et la présentation de meubles en carton,
- ✚ Verdun Chantier et leur atelier de conception de vêtement qui viendront également tout au long de la foire présenter leurs créations avec des défilés de mode.

Quelle Meuse pour demain ?

Dans un contexte institutionnel en pleine évolution et une situation économique complexe, le Département, avec ses partenaires, souhaite, en cette rentrée, entamer une réflexion sur l'avenir des territoires ruraux, notamment en termes de développement et d'attractivité, et asseoir des partenariats autour d'une démarche innovante pour le développement du territoire.

A ce titre, et en marge de la Foire, un colloque thématique, organisé le vendredi 9 septembre en présence d'experts et d'élus, permettra d'initier le dialogue avec le territoire afin d'échanger sur les nouveaux modes de vie dans les territoires ruraux dans la société d'aujourd'hui.

Toujours au côté des agriculteurs, le Département apportera notamment son soutien au concours d'élevage. Au-delà de cette intervention, vous saurez apprécier la vitrine que représente la Foire Nationale de Verdun pour nos savoir-faire et notre agriculture.

La Meuse bouge et le fait savoir à la Foire Nationale de Verdun !

Nous vous attendons nombreux sur notre chapiteau pour ce rendez-vous incontournable de la rentrée économique en Meuse et souhaitons aux organisateurs et aux visiteurs de vivre un moment unique, fait de rencontres et d'opportunités pour chacun !

Le Grand Est, terre de métiers d'Art

Les métiers d'art à la Foire Exposition de Verdun

S'appuyant sur les expériences des années précédentes, Verdun Expo Meuse, en partenariat avec la Mission Régionale des Métiers d'Art, accueille au sein du Hall René Cassin une cinquantaine d'artisans d'art et ateliers d'art qui concrétisent ce grand rendez-vous régional des métiers d'art qu'est devenu la Foire Exposition de Verdun.

Artisans créateurs, artisans de tradition ou restaurateurs d'objets anciens sont à disposition du public pour lui présenter ses produits, ses services ou répondre aux différentes questions.

Bijoutier, verrier, ébéniste, tapissier d'ameublement, restaurateur de mobilier, créateur de mode, ferronnier, tailleur de pierre, céramiste, staffeur, peinture décorative, etc. la liste des métiers représentés offre à chacun de surprenantes découvertes ou le plaisir de retrouver des artisans connus.

Un vivier exceptionnel dans le Grand Est

Forte de son histoire, de ses ressources naturelles et de son art de la transformation des matières, le Grand Est s'appuie sur des secteurs de grande tradition, à l'image de la cristallerie, du textile, des émaux ou encore de la pierre, de la facture instrumentale et du travail du bois. Notre territoire accueille des manufactures parmi les plus anciennes et réputées et compte de très nombreuses entreprises classées Entreprise du Patrimoine Vivant. Aux côtés de ces manufactures d'exception, les nombreux ateliers d'artisans d'art sont présents en milieu urbain ou rural et offrent une large variété de produits et services dans les domaines de la création, de la restauration ou de la tradition. **Plus de 2 500 professionnels des métiers d'art et entreprises sont répertoriés dans la région Grand Est.**

Recensés au plan national, les métiers d'art font l'objet d'une liste comptant 281 métiers, à découvrir sur le site : www.metiersdart-lorraine.org. Les métiers sont regroupés par domaines pour être reliés à leur univers de marchés. De nouveaux métiers ont été ajoutés à la liste, parmi lesquels on peut citer : verrier fondeur, malletier, fresquiste, guillocheur, feutrier ou encore restaurateur de cuirs.

Le Grand Est propose également un panel de formations complet et diversifié dans le domaine des métiers d'art, avec près de **50 établissements** accueillant élèves, apprentis, étudiants et adultes en reconversion.

La Mission Régionale des Métiers d'Art

La Mission Régionale des Métiers d'Art a vocation à promouvoir et à valoriser le secteur des Métiers d'Art en région mais aussi au plan national.

Cette mission est à l'écoute permanente des acteurs de la filière Métiers d'Art du Grand Est : professionnels, institutions, établissements de formation, associations de professionnels. Son action s'exerce dans l'ensemble des domaines des métiers d'art, de la création contemporaine à la tradition, en passant par la restauration.

A la disposition de tous, elle rencontre et accompagne, avec les acteurs du réseau de l'orientation et de la création d'entreprise, les personnes qui souhaitent développer un projet professionnel dans les métiers d'art en tant que salarié ou créateur d'entreprise.

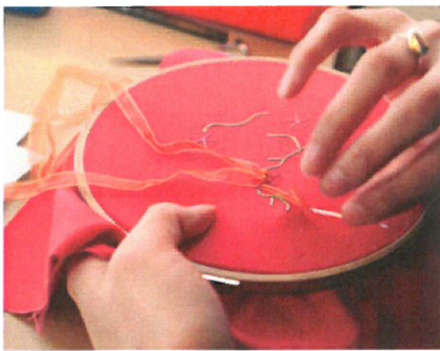

© Région Grand Est

Contacts Mission Régionale des Métiers d'Art du Grand Est :

Christophe de LAVENNE ou Christine FREMY -Tél 03 87 54 32 69 - 06 76 35 16 81 / 06 75 45 44 34 christophe.delavenne@lorraine.eu / christine.fremy@lorraine.eu

Contact presse : Gaëlle Tortil-Textier – Tél 06 78 79 93 36 / 03 88 15 68 94,

presse@alsacechampagneardennelorraine.eu

et gaelle.tortil-textier@alsacechampagneardennelorraine.eu

Village des Artisans du Bâtiment

Comme lors de la précédente édition, la Confédération de l'Artisanat et des Petites Entreprises du Bâtiment de la Meuse sera présente sur la 35^{ème} Foire Nationale de Verdun.

Cette année, un espace de 200m² à l'extérieur, sera dédié à des démonstrations de matériel innovant et aux animations spécifiques au bâtiment. S'ajoutera un espace intérieur de 126m² dans la salle Michel VANNIER occupé par les entreprises RGE, afin de mettre l'artisanat du bâtiment en avant ainsi que leurs savoir faire.

Participation d'artisans et de partenaires sur le stand en continu :

- ✚ Un espace sera dédié aux organismes concernant l'apprentissage
- ✚ L'installation d'un mini parc d'attractions proposant des baptêmes de nacelle, un jeu sur mini-pelle et la démonstration de différents engins utilisés quotidiennement par les artisans.

Une participation qui aura pour but :

- ✚ De mettre en avant les outils de promotions de l'apprentissage et les formations qualifiantes.
- ✚ Jeux à destination du grand public, baptêmes de nacelle, démonstration de métiers et visu par le public d'engins et matériels, démonstration des jeunes du CFA... Tout a été prévu pour que le visiteur défile au travers de ces professions, afin de découvrir les métiers en pleine évolution.
- ✚ De renseigner les artisans et les particuliers sur les interrogations en lien avec les travaux d'efficacité énergétique et le RGE
- ✚ D'organiser un concours pour récompenser les réalisations exemplaires présentées par les artisans du bâtiment. De plus, la CAPEB de la Meuse animera conjointement le concours des artisans de la boulangerie.



Ainsi la CAPEB de la Meuse souhaite profiter de la 35^{ème} Foire Nationale de Verdun pour sensibiliser et informer de façon précise un large public : jeunes en quête d'orientation, demandeurs emplois, parents, etc. sur les différents métiers du bâtiment, leurs changements dus aux nouvelles réglementations et ainsi communiquer sur les aides à l'embauche, les offres d'emploi et les formations.

Espace Elevage

Les Organisations Professionnelles Agricoles meusiennes, attachées à la Foire Nationale de Verdun, évènement de rentrée dans notre département, se regroupent de nouveau pour la 35^{ème} édition, sur le village agricole, autour des concours d'élevage organisés par l'association des éleveurs meusiens (AEM).

ULM, EMC2, EMC2 ELEVAGE, GDS, OPTIVAL, ELITEST, FDSEA, JA, AFDI, CHAMBRE D'AGRICULTURE, Filière PORC, ADEFA, Service de Remplacement, MSA, CREDIT AGRICOLE, EPL AGRO, CEFIGAM, CERFRANCE présentent les atouts de l'agriculture du département, les dernières actualités et innovations, sur leurs stands ; **chacun expose son savoir-faire** pour un public toujours plus attiré et conquis par la **Ferme Meuse** comptant près de **3.000** exploitations agricoles professionnelles et, avec l'industrie agroalimentaire, **15 %** des actifs meusiens. Des chiffres éloquentes qui montrent l'importance et le poids économique de l'Agriculture en Meuse.

Au fil des stands,

- ✚ « **Bar à lait** » : chaque année la coopérative laitière propose la dégustation de lait aromatisé, avec pour cette édition des parfums originaux comme la châtaigne, le thym ou encore l'érable, sur le stand de l'ULM.
- ✚ « **L'agriculture de précision** » : les nouvelles technologies au service de l'agriculture, sur le stand d'EMC2.
- ✚ « **Consommer local !** » Bienvenue à la ferme, sur le stand de la Chambre d'Agriculture.
- ✚ **Systemes de production innovants et durables**, présentation de pratiques agricoles qui s'appuient sur les complémentarités offertes par les écosystèmes, sur le stand de la Chambre d'Agriculture.
- ✚ « **L'installation en agriculture** », avec les jeunes agriculteurs (JA), prompts à répondre à toutes les questions relatives aux projets d'installation en Meuse.
- ✚ « **La grande roue** », jeu de loterie sur le stand du Crédit Agricole.

L'Agriculture en Meuse

CHIFFRES CLES

- 54 % de la surface du département
- 2 875 exploitations
- 6 220 actifs
- **Productions :**
 - céréalière (30%)
 - laitière (30%)
 - oléagineux (11%)
 - viande bovine (21%)
 - autres productions (8%)
(fourrage, porcs, ovins, volailles, fruits, vignes)



LES RENDEZ-VOUS SUR LE VILLAGE AGRICOLE :

- ▶ **Vendredi 9 septembre à 14h** - Ouverture du Village Agricole
- ▶ **Samedi 10 septembre à 18h**— « BURGER meusien » ! proposé par les Jeunes Agriculteurs qui valoriseront les produits locaux.
- ▶ **Samedi en journée** - Concours départementaux d'élevage bovins en races *Prim'Holstein, Limousin, Charolais*, et cette année le concours régional en Génisses *Prim'Holstein*, organisés et proposés par l'Association des Eleveurs Meusiens.

Ces concours rassemblent plus de 200 spécimens qui se succéderont sous le grand chapiteau.

- ▶ **Dimanche 11 septembre à 11h30** - Visite officielle du village.
- ▶ **Dimanche 11 septembre après midi** - Grande animation autour du travail du cheval avec les bovins, proposée par la Ferme du Vallon de Moirey (55).

PROGRAMME DES CONCOURS :

Samedi 10 septembre de 9h à 20h

- Concours régional Génisses Prim'Holstein
- Concours départemental Prim'Holstein
- Concours départemental Limousin
- Concours départemental Charolais
- Animation filière ovine



Dimanche 11 septembre de 10h à 18h

- Concours de présentation Prim'Holstein
- Animation « Le Cheval et le Bovin »
- Présentation des veaux par les enfants



HORAIRES D'OUVERTURE du Village Agricole

VENDREDI 09 SEPT. 14H– 19H
SAMEDI 10 SEPT. 9H–21H
DIMANCHE 11 SEPT. 10H–18H



Contacts :

Catherine HUBERT-VUILLAUME catherine.vuillaume@meuse.chambagri.fr

Pascale ROLLINGER pascale.rollinger@meuse.chambagri.fr ☎ 03 29 76 81 52 - 06 08 97 21 17

MINISTÈRE DE LA DÉFENSE



BASE DE DÉFENSE
DE VERDUN

POINT PRESSE VERDUN EXPO 2016.

Verdun Expo est un événement majeur auquel les Armées tiennent à participer chaque année. Malgré un niveau d'engagement élevé en termes d'opérations extérieures ou sur le territoire national, de nombreuses unités de la région ont répondu présent cette année encore. Verdun Expo constitue en effet pour les militaires du Grand Est une occasion privilégiée d'échanger avec la population, présenter leurs régiments et faire partager leurs expériences au service de la sécurité de leurs concitoyens.

Les unités suivantes participeront à Verdun-Expo 2016 :

Le 1^{er} régiment de chasseurs de Thierville sera présent avec son char Leclerc.

Le 40^e régiment d'artillerie de Suippes participera avec un CAESAR, un DRONE et une tente de présentation du régiment.

Le 19^e régiment du génie de Valdahon présentera un LOCO TRACTEUR rail-route.

Le 40^e régiment de transmissions de Thionville participera avec une tente de présentation du régiment.

Le 511^e régiment du train d'Auxonne viendra avec sa cellule d'aide au recrutement et présentera un véhicule Porteur Polyvalent LOGistique, une moto CAGIVA, une moto YAMAHA et une MAG 58.

Le 516^e régiment du train de Toul sera présent avec sa cellule d'aide au recrutement.

Le 3^e régiment d'hélicoptères de combat d'Étain exposera un hélicoptère Gazelle et une tente de présentation du régiment.

Le groupement recrutement sélection Nord – Est de Nancy participera avec son car podium.

Car podium du centre de recrutement Gendarmerie de Lorraine.

Promobus de la Police Nationale.



Char LECLERC



Moto CAGIVA



Porteur Polyvalent LOGistique



CAESAR



Véhicule de l'Avant Blindé



Hélicoptère GAZELLE



Les Sapeurs-Pompiers de la Meuse

Stand Recrutement et Promotion du Volontariat

Les sapeurs-pompiers seront à la disposition du public pour répondre à toutes questions relatives à l'engagement des sapeurs-pompiers lors de la 35^{ème} Foire Nationale de Verdun.

La garde postée gèrera les dèparts en intervention de la Foire Nationale de Verdun et prèsentera le parc matèriel exportè du CS de Verdun sur la manifestation.

Exportation du parc matèriel roulant

Pour permettre au Stand Pompier d'assurer la manifestation tout en prèservant nos difficultès opèrationnelles, le Centre de Secours de Verdun exporte tous ses moyens pour garantir le traitement des urgences dans les meilleurs dèlais.

Pour y parvenir, nous exposons les vèhicules de secours suivants :

- 3 VSAV (Vèhicule de Secours d'assistance aux victimes)
- 1 VTU (Vèhicule Toute Utilitè)
- 1 FSR (Fourgon Secours Routier)
- 1 EPA (Echelle Pivotante Automatique)
- 1 FPT (Fourgon Pompe Tonne)
- 1MPR (Moto Pompe Remorquable)
- 1 VPL (Vèhicule Plongeurs) et son embarcation
- 1 FMOGP (Fourgon Mousse Grande Puissance)
- 1 CCF (Camion-Citerne Feux de Forêts)
- 1 DATT (Dèvidoir Automobile Tout Terrain)
- 1 VRT (Vèhicule Risques Technologiques)



Les Démonstrations et Manœuvres

Les Sapeurs-Pompiers effectueront des démonstrations sur le stand le Samedi 10 et Dimanche 11 septembre 2016 devant leur emplacement.

Le Samedi 10 septembre : Participation de l'équipe GRIMP, Intervention de la section des JSP de Verdun en manœuvre incendie.

Le Dimanche 11 septembre : Démonstration des Sapeurs-Pompiers de Verdun lors d'une manœuvre de désincarcération.

Sur l'ensemble du week-end : Possibilité pour le grand public de s'exercer à la pratique des premiers gestes qui sauvent sur le Stand.



Election Officielle

Miss Meuse

Samedi 10 Septembre 2016 à 20h00
lors de la 35^{ème} Foire Nationale de Verdun

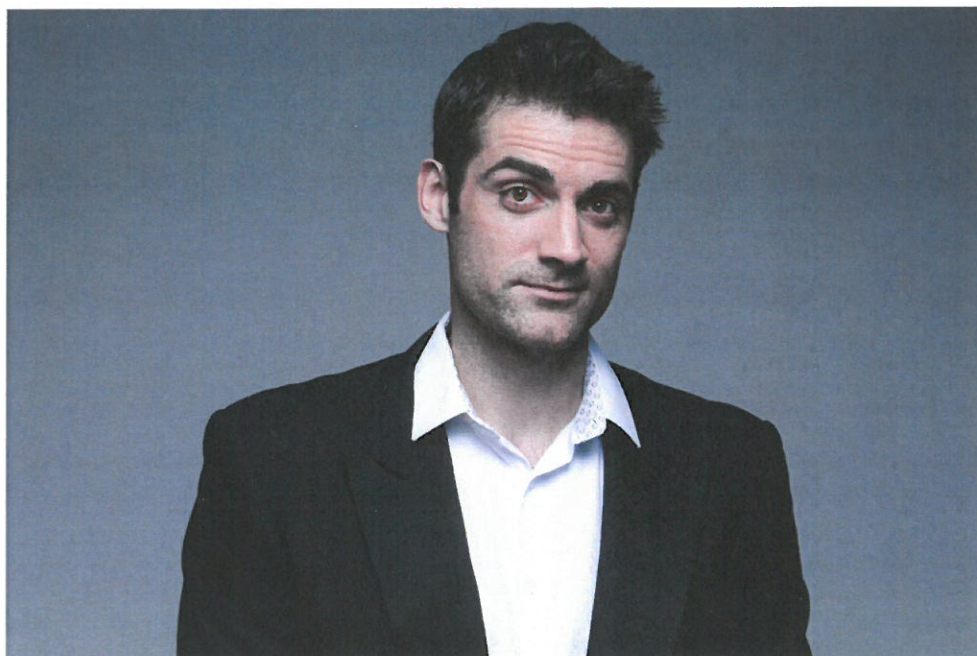

Présence de Gil ALMA

Crédit Photo : PushTalents-S.Lenoir



A l'occasion de la 35^{ème} Foire Nationale de Verdun, l'Association VERDUN EXPO MEUSE, organisera l'Election Officielle Miss Meuse 2017, le Samedi 10 Septembre 2016.

Suite au succès rencontré au cours de sa précédente édition dans la redynamisation et la diversification de ses activités, la recherche d'amélioration de la qualité, et la réponse aux attentes des Meusiens, l'Association VERDUN EXPO MEUSE a décidé de renouveler l'organisation de cet événement.

Cette élection, se déroulera sous un grand chapiteau privatisé de plus de 500m² et permettra au département de la Meuse de présenter une nouvelle Miss Meuse ainsi que deux dauphines lors de divers événements sur le département.

Lors de notre précédente édition, Lisa SLINKMAN a été élue Miss Meuse 2016.

Miss Meuse

Election Officielle

Samedi 10 Septembre 2016 à 20h00

lors de la 35^{ème} Foire Nationale de Verdun

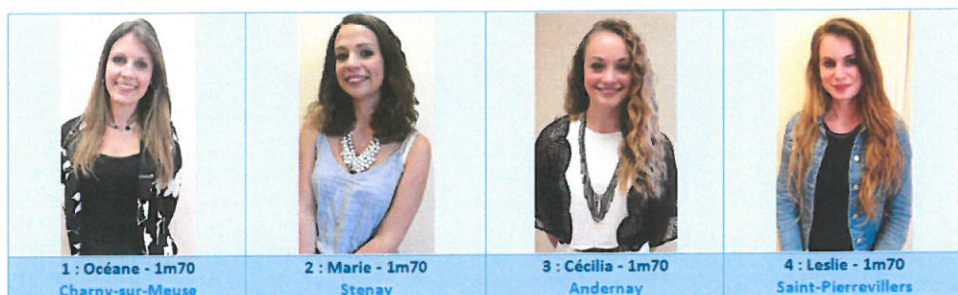

Programme en revue



Avy MARCIANO

jeudi 8 septembre

14h à 1h du matin



Amélie NETEN

vendredi 9 septembre

10h à 1h du matin

14h : Ouverture de la 35^{ème} Foire Nationale de Verdun

L'après-midi :

Animations sur les podiums d'animations avec Meuse FM et La Française des Jeux, village des artisans du bâtiment, Chapiteau des Talents, espace enfants, espace armées, espace artisanat d'art, espace pompiers, espace loisirs verts, espace élevage, etc.

Carte cadeau E.Leclerc Verdun à gagner par tirage au sort en fin de journée

16h : Inauguration officielle en présence des autorités

19h30 : Avy MARCIANO sur le podium d'animations

20h : Fermeture des espaces commerciaux

1h : Fermeture des restaurants

10h : Ouverture

Arrivée des animaux sur l'Espace Elevage

Tout au long de la journée :

Animations sur les podiums d'animations avec Meuse FM et La Française des Jeux, Village des Artisans du Bâtiment, Chapiteau des Talents, Espace Enfants, Espace Armées, Espace Artisanat d'Art, Espace Pompiers, Espace Loisirs Verts etc.

Espace Elevage : Présentations d'animaux : ovins, animaux de basse-cour, oiseaux exotiques

Initiations aux Premiers Secours sur le stand de la Croix Rouge Française - Délégation Départementale de la Meuse

De nombreux cadeaux sont à gagner par tirage au sort.

14h : Ouverture du village agricole

L'après-midi :

Animations sur les podiums d'animations avec Meuse FM et La Française des Jeux, village des artisans du bâtiment, espace institutionnel « La foire aux talents », espace enfants, espace armées, espace artisanat d'art, espace pompiers, espace loisirs verts, etc.

Espace élevage : Présentations d'animaux (ovins, animaux de basse-cour, oiseaux exotiques)

Carte cadeau E.Leclerc Verdun à gagner par tirage au sort en fin de journée

18h : Mirana, Talent Meuse FM, sur le podium d'animations

19h : Amélie NETEN sur le podium d'animations

20h : Dîner Spectacle Cabaret

Adeline PARIS et l'équipe du Cabaret Show

Bruno le magicien

Sous le chapiteau restauration Poivre Rouge, situé près du plan d'eau

(réservation obligatoire au ☎ 03.29.86.29.29)

21h : Fermeture des espaces commerciaux

1h : Fermeture des restaurants

Gil ALMA



Delphine WESPISER

Erika MOULET



Christian MILLETTE

entrée gratuite

samedi 10 septembre

10h à 1h du matin

10h : Ouverture

Tout au long de la journée :

Animations sur les podiums d'animations avec Meuse FM et La Française des Jeux, village des artisans du bâtiment, Chapiteau des Talents, espace enfants, espace armées, espace artisanat d'art, espace pompiers, espace loisirs verts, etc.

Espace élevage : Présentations d'animaux (ovins, animaux de basse-cour, oiseaux exotiques)

Concours Régional Génisses Prim'Holstein

Concours Départemental Prim'Holstein

Concours Départemental Limousin

Concours Départemental Charolais

Animation autour de la filière Ovine

Initiations aux Premiers Secours sur le stand de la Croix Rouge Française - Délégation Départementale de la Meuse
Carte cadeau E.Leclerc Verdun à gagner par tirage au sort en fin de journée

11h : Démonstrations de mise sous hypnose sur le podium d'animations.

L'après-midi :

Animations dans les allées de la manifestation par la troupe Technicirk'

13h30 : Danse africaine « La voix du fleuve » sur le podium d'animations

14h30 : Démonstration de danse country sur le podium d'animations

15h : Gil ALMA sur le podium d'animations

16h : Concours du Meilleur Pâté Lorrain et du Meilleur Croissant sur le stand « Boulangers-Pâtisseries de la Meuse »

17h30 : Delphine WESPISER sur le podium d'animations

En début de soirée :

Animation Burger Meusien proposée par les Jeunes Agriculteurs de Meuse sur l'Espace Elevage.

20h : Dîner-Spectacle

Election Officielle Miss Meuse 2017, en présence de Gil ALMA, sous le chapiteau restauration Poivre Rouge, situé près du plan d'eau

dimanche 11 septembre

10h à 1h du matin

10h : Ouverture

Tout au long de la journée :

Animations sur les podiums d'animations avec Meuse FM et La Française des Jeux, village des artisans du bâtiment, Chapiteau des Talents, espace enfants, espace armées, espace artisanat d'art, espace pompiers, espace loisirs verts, etc.

Présence de Miss Meuse 2017

Espace élevage : Présentations d'animaux (ovins, animaux de basse-cour, oiseaux exotiques)

Concours de présentation Prim'Holstein

Animation « le Cheval & le Bovin »

Présentation de veaux par les enfants

Espace Loisirs Verts : Bûcheronnage, sculpture sur bois

Initiations aux Premiers Secours sur le stand de la Croix Rouge Française - Délégation Départementale de la Meuse

Un voyage à gagner par tirage au sort en fin de journée.

11h30 : Visite officielle du village agricole

L'après-midi :

Animations dans les allées de la manifestation par la troupe Technicirk'

Grande animation autour du travail du cheval avec les bovins sur l'Espace Elevage

14h : Erika MOULET sur le podium d'animations

16h30 : Chris SORRELLI, Talent Meuse FM, sur le podium d'animations

17h : Christian MILLETTE sur le podium d'animations

19h30 : Chris SORRELLI, Talent Meuse FM, sur le podium d'animations

lundi 12 septembre

10h à 17h

10h : Ouverture

Tout au long de la journée :

Journée Guinguette, Animations sur les podiums d'animations avec Meuse FM et La Française des Jeux, village des artisans du bâtiment, Chapiteau des Talents, espace enfants, espace armées, espace artisanat d'art, espace pompiers, espace loisirs verts, etc.



L'après-midi :

Après-midi Guinguette sur le podium d'animations : Patricia Crolbois, Fiorindo, Floriane, Laure, Jacco Maucci, Sergio Mondiale, Francis Valentin

15h : Vin d'honneur pour les exposants sous le chapiteau, situé près du plan d'eau.

17h : Fermeture de la 35^{ème} Foire Nationale de Verdun

Miss Meuse

(réservation obligatoire au ☎ 03.29.86.29.29)

21h : Fermeture des espaces commerciaux

1h : Fermeture des restaurants

20h : Fermeture des espaces commerciaux

1h : Fermeture des restaurants



Tirage au sort

Les visiteurs de la Foire Nationale de Verdun ont la possibilité, par le biais de leur billet d'entrée, de participer à un tirage au sort, afin de gagner l'un des nombreux lots. Cette année, la dotation s'élève à près de 3.000,00 €. L'Association VERDUN EXPO MEUSE remercie son partenaire l'Agence PIERRALINE VOYAGES.

Les dotations seront réparties de la manière suivante :

JEUDI 8 SEPTEMBRE 2016 :

Une carte cadeau d'une valeur de 100,00€ à E.Leclerc de Verdun, offert par l'Association VERDUN EXPO MEUSE.

VENDREDI 9 SEPTEMBRE 2016 :

Une carte cadeau d'une valeur de 150,00€ à E.Leclerc de Verdun, offert par l'Association VERDUN EXPO MEUSE.

SAMEDI 10 SEPTEMBRE 2016 :

Une carte cadeau d'une valeur de 200,00€ à E.Leclerc de Verdun, offert par l'Association VERDUN EXPO MEUSE.

DIMANCHE 11 SEPTEMBRE 2016 :

Un Séjour pour 2 personnes à Ténériffe en formule « all inclusive » dans un hôtel 4 étoiles, offert par l'Agence PIERRALINE VOYAGES.

Les Partenaires

- ✚ REGION GRAND EST
- ✚ CONSEIL DEPARTEMENTAL DE LA MEUSE
- ✚ COMMUNAUTE D'AGGLOMERATION DU GRAND VERDUN
- ✚ VILLE DE VERDUN
- ✚ LA CHAMBRE D'AGRICULTURE DE LA MEUSE
- ✚ L'ASSOCIATION DES ELEVEURS MEUSIENS
- ✚ MISSION LORRAINE DES METIERS D'ART
- ✚ CAPEB 55
- ✚ L'EST REPUBLICAIN
- ✚ LA FRANÇAISE DES JEUX
- ✚ MEUSE FM
- ✚ PIERRALINE VOYAGES
- ✚ RESTAURANT ET GRILL POIVRE ROUGE
- ✚ ORANGE
- ✚ GROUPAMA
- ✚ BANQUE POPULAIRE ALSACE LORRAINE CHAMPAGNE
- ✚ CREDIT AGRICOLE DE LORRAINE
- ✚ VILLE DE THIERVILLE ET SERVICES TECHNIQUES
- ✚ COMMUNAUTE DE COMMUNES DE MONTMEDY
- ✚ AMSEEA
- ✚ VERDUN POIDS LOURDS
- ✚ FAST AUTOMOBILES
- ✚ HYPERMARCHÉ CORA
- ✚ HYPERMARCHÉ E.LECLERC
- ✚ SODIPLANTE
- ✚ DE RUNZ PAYSAGES
- ✚ SITA DECTRA

Les Partenaires



Notre prochain rendez-vous...

FICHE 13

22
23
OCTOBRE
2016

Salle René CASSIN
Site du PRÉ L'ÉVÊQUE
Jacques BARAT-DUPONT

TARIFS

- adultes 3 €
- enfants - de 12 ans
accompagnés **GRATUIT**



15^e Salon
du Régional
Mariage
et des Cérémonies
VERDUN

▷ baptêmes, anniversaires
pacs, communions...

VERDUN EXPO MEUSE
FOIRE NATIONALE

GRANVERDUN
Agglomération

VERDUN

E.Leclerc

unimev

Logo of the Chamber of Commerce and Industry of Verdun

VERDUN EXPO MEUSE

Espace Doumenc BP 30177

55104 VERDUN Cedex

☎ : 03.29.86.29.29 📠 : 03.29.86.57.31

www.verdunexpomeuse.com

verdunexpo@wanadoo.fr

Contact : Michael LEDUC

Directeur



Verdun Expo Meuse



@VerdunExpoMeuse