



ENCICLOPEDIA DE LOS
MUNICIPIOS DE HIDALGO
**JUÁREZ
HIDALGO**

Gobierno del Estado de Hidalgo
Secretaría de Planeación, Desarrollo Regional y Metropolitano

NOMENCLATURA

Denominación

Juárez Hidalgo

Toponimia

El que recibe este municipio es en honor a dos de nuestros Héroes, Benito Juárez y Miguel Hidalgo y Costilla.

Glifo

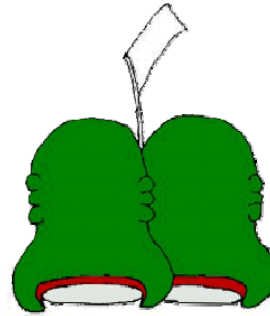

HISTORIA

Reseña Histórica

El Municipio de Juárez Hidalgo, en un principio estuvo formado por los pueblos de Juárez Hidalgo, cabecera de su mismo nombre, Eloxochitlán, Xilo, Hualula, Almolon, Oatla, Tepellica, Itztacoyotla, Santa María, Macuilxochico, San Nicolás, y Cuatzoutla, pero en la política que existió entre los caciques morales, estos pueblos se dividieron, el de Eloxochitlán consiguió su independencia y Juárez quedó con los otros pueblos.

La cabecera municipal está ubicada en un lugar de espectacular belleza natural, su clima es templado, dotado de muchos manantiales, está rodeado de bellísimas montañas, lo adornan los cerros del Fiaco o Buena Vista, que están junto al centro del pueblo.

Así como su gran banco de cantera, que por cierto es de muy buena calidad ya que la arena es propia para elaborar el tabicón, que es un material de la de mejor calidad en toda la región.

A corta distancia está el cerro de los Jarros, se cree que ahí habitó alguna tribu por qué se encontraron jarritos y varios artículos arqueológicos a poca profundidad, también los encuentran en su banco de cantera.

Esta cabecera municipal antes de la conquista Española, llevó por nombre "Itztapanitla", y al ser evangelizado le pusieron por nombre San Guillermo nombre que llevó hasta la Revolución Constitucionalista en la cual participó activamente con todos sus hombres, guiados y



encabezados por el Capitán Primero Don Antonio López Perrusquia oriundo del lugar.

Fiel en la lucha armada contra las huestes del usurpador Victoriano Huerta hasta exterminarlas.

Por tales méritos el gobierno constituido logró el derecho de atraerse los poderes municipales, que actuaban en San Lorenzo Itztacoyotla por haber peleado en contra del gobierno.

Personajes Ilustres

Eleuterio Gutiérrez Miguel, educador.

Ernesto López Sánchez, educador.

Eleuterio Lugo, político.

Eulogia Zapata Bazán, político.

Cronología de Hechos Históricos

Año	Acontecimientos
1869	Se constituye el Municipio de Juárez Hidalgo





MEDIO FÍSICO



Localización

El municipio de Juárez Hidalgo, se encuentra ubicado a una altitud sobre el nivel del mar de 1,600 mts. Su localización geográfica es al Norte, 20° 46' 59" y al Oeste, 98° 49' 44".

Sus colindancias son: Al Norte con los Municipios de Tlahuiltepa y Molango, al Sur con el Municipio de Eloxochitlán, al Oeste con el Municipio de Eloxochitlán y Tlahuiltepa, al Este con el Municipio de Molango.

Está ubicado en un lugar de belleza natural, dotado de muchos manantiales y rodeado de bellísimas montañas.





Extensión

Tiene una extensión territorial de 110.70 kms.², por lo que representa el 0.53% del territorio hidalguense.

Orografía

La geografía del municipio es montañosa rocosa, enclavado en el corazón de la Sierra Madre Hidalguense, en donde se encuentran extensiones de la Sierra Madre Oriental.

Hidrografía

Como manantiales de más afluencia, son los que nacen en el lugar conocido con el nombre de Tenexaca. Digno de mencionar es el manantial al pie de la alta y grande “Peña Colorada,” en la cima de la cual, es el límite con las tierras de “Itztacoyutla”. Los Ríos de La Piedra Colorada, el Ocotenango y el Abrevadero, cruzan el municipio.

De gran interés y belleza es el nacimiento de la “Campana”, aguas propias para hacer el riego que surten a más de 200 hectáreas de tierra de “EL Rancho Viejo”.

Clima

Es de clima cálido, registra una temperatura media Anual de 17° C y una precipitación pluvial de 1,500 milímetros por año.



PRINCIPALES ECOSISTEMAS

Flora

La flora es de bosques y pastizales, en el cual encontramos lechuguilla, perstón, guapilla, ocote rojo, encino manzanilla, encino negro, palma, nopal, membrillo, sauce, álamo, pino, etc.

Fauna

En cuanto a su fauna se encuentra una gran variedad de aves cantoras, como cenzone, gorrión, jilguero, calandria, así como reptiles, arácnidos, e insectos de distintas especies.

También diversas especies, como conejo, liebre, coyote, ardilla y ratas de campo

Clasificación y Uso del Suelo

Proviene de la etapa primaria, es semidesértico, con capa rica en materias orgánicas y nutrientes, su suelo se ocupa principalmente en la agricultura de temporal; la tenencia de la tierra es en su mayoría, de pequeñas propiedades y la otra porción es Ejidal.

PERFIL SOCIODEMOGRÁFICO

Grupos Étnicos

De acuerdo a los resultados que presento el Censo de Población y Vivienda 2010, en el municipio habitan un total de 39 personas que hablan alguna lengua indígena.

Evolución Demográfica

De acuerdo a los resultados que presento el Censo de Población y Vivienda 2010, el municipio cuenta con un total de 3,193 habitantes.





Religión

Al año 2010 de acuerdo al Censo General de Población y Vivienda del INEGI, el porcentaje de población que practica la religión católica es del 92%, y el 8% practica otras como se muestra en el cuadro siguiente:

TOTAL MUNICIPAL	3,193
Católica	2,940
Protestantes y Evangélicas	80
Pentecostales y Neopentecostales	18
Otras Evangélicas	62
Bíblicas No Evangélicas	81
Testigos De Jehová	79
Sin Religión	73
No Especificado	19

INFRAESTRUCTURA SOCIAL Y DE COMUNICACIONES

Educación

El aspecto educativo ha recibido especial atención en la educación primaria y secundaria.



Salud

Cuenta con dos unidades médico rural del Instituto Mexicano del Seguro Social y un centro de salud por parte de la SSAH, que atienden a 1,875 usuarios.

Deporte

Generalmente la población infantil y juvenil ocupa su tiempo libre en la práctica del básquetbol y fútbol en las canchas municipales.

Vivienda

Este municipio cuenta con un programa de autoconstrucción en vivienda, predominando las de adobe, tabique, madera y embarro.

En su mayoría la vivienda es de propiedad privada, la rentabilidad es mínima y tiene los servicios indispensables como agua y luz eléctrica.

De acuerdo a los resultados que presento el Censo de Población y Vivienda 2010, en el municipio cuentan con un total de 932 viviendas particulares.

Servicios Básicos

Cuenta con los servicios de agua potable, drenaje, luz eléctrica, alcantarillado, pavimentación, alumbrado público, unidad deportiva, auditorio y panteón.

La cabecera municipal y las localidades menores, cuentan con los servicios de agua potable y alcantarillado, en cuanto a energía eléctrica, la disfruta la mayoría del municipio.

Vías de Comunicación

El municipio esta comunicado por la carretera rural Juárez-Eloxochitlán, que entronca con la carretera federal México-Tampico, a la altura del municipio de Molango.

Su sistema de ciudades esta comunicado por carreteras de subsistemas.

Medios de Comunicación

En cuanto a medios de comunicación, tiene correo en la cabecera municipal, así como la señal de radio y televisión, de la misma manera cuentan con un servicio de telégrafos y de teléfono por caseta en donde sus moradores mantienen una eficaz comunicación con el resto del estado y el extranjero.





ACTIVIDAD ECONÓMICA

Principales Sectores, Productos y Servicios

Agricultura

En la agricultura del municipio encontramos que se cultivan el maíz y el frijol.

Ganadería

Se cría ganado bovino de leche y carne, ovino, porcino y caprino, aves de postura y engorda, así como pavos, teniendo también producción de miel y cera de abeja.

Industria y Comercio

Se basa principalmente en tiendas campesinas y rurales, tiene taller mecánico, eléctrico, restaurante, hotel, gasolinera y farmacia.



Turismo

Como atractivo natural ofrece todo un enjambre montañoso con bellos paisajes.

Como atractivo arqueológico, tiene un lugar en donde está el campo mortuorio, en el que se observa que en la parte central estuvo un templo prehispánico construido por tierra y piedra.

Población Económicamente Activa por Sector

De acuerdo con cifras al año 2010 presentadas por el INEGI, la población económicamente activa de 12 años y más del municipio asciende a 936 de las cuales 30 se encuentran desocupadas y 906 se encuentran ocupadas como se presenta en el siguiente cuadro:





SECTOR	PEA OCUPADA	%
Total Municipal	906	100
Primario	513	56.6
Secundario	122	13.5
Terciario	263	29

ATRATIVOS CULTURALES Y TURÍSTICOS

Monumentos Históricos

Cuenta con la Iglesia de San Guillermo del siglo XVI, la que tiene una fachada de arquitectura churriguera.

Una estatua a Don Benito Juárez, otra a Leona Vicario y un busto a Don Miguel Hidalgo y Costilla.



Fiestas, Danzas y Tradiciones

Tradiciones: Su fiesta anual se celebra los días 11 y 12 de junio, donde hay feria, tianguis, juegos mecánicos, pirotécnicos y baile popular.

Alimentos típicos: Tamales de hoja de plátano, de chile y frijol. Los dulces típicos son: De piloncillo y nuez; bebidas de frutas y aguardiente.

Vestimenta típica: En el hombre se viste con camisa bordada de pepenado, paliacate rojo al cuello y sarape de lana. La mujer usa falda y blusa bordados, rebozo y guaraches de cuero.





Artesanías típicas son: Chamarras de cuero, vestiduras de sillas de montar, guantes, bolsas, portafolios, petacas y cinturones.
El grupo étnico que predomina es: El Náhuatl.

Cultura

Los esfuerzos culturales en la región se han centralizado únicamente en el mejoramiento de sus instalaciones y servicios en los inmuebles escolares, donde se imparte la misma.

En este aspecto es muy importante el trabajo de investigación de campo, ya que de este modo se puede obtener información que únicamente se halla en la memoria de quienes tienen arraigo en el lugar y que en la mayoría de las ocasiones se trata de personas de edad avanzada, con el consiguiente riesgo de que la información se pierda.

GOBIERNO



Principales Localidades

De acuerdo al II Censo de Población y Vivienda, 2005 el municipio cuenta con 9 localidades, en la siguiente tabla de información se muestran las localidades más importantes del municipio:

NOMBRE DE LA LOCALIDAD	POBLACIÓN TOTAL	POBLACIÓN TOTAL MASCULINA	POBLACIÓN TOTAL FEMENINA
Juárez	715	339	376
San Lorenzo	983	473	510





Itztacoyotla			
San Nicolás			
Coatzontla	424	206	218
Santa María	665	332	333

Caracterización del Ayuntamiento

Presidente Municipal
 Sindico Procurador
 5 Regidores

Organización y Estructura de la Administración Pública Municipal

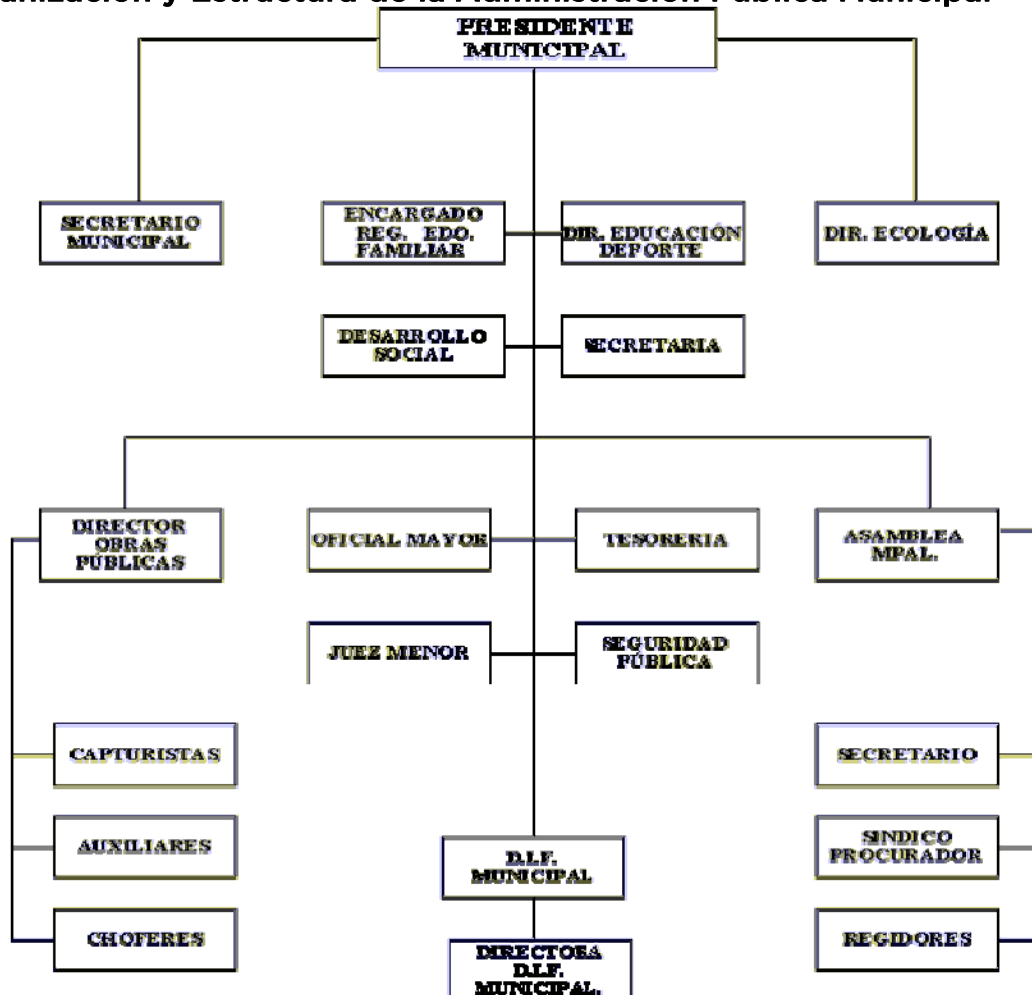



Autoridades Auxiliares

3 Delegados

Regionalización Político-Electoral a la que pertenece.

Distrito Electoral Federal III

Distrito Local Electoral IX

Reglamentación Municipal

Todo ayuntamiento por mandato constitucional tiene la facultad de elaborar reglamentos que normen su funcionamiento interno y la vida comunitaria, dentro de los aspectos que se pueden considerar se mencionan los siguientes:

- Bando de Policía y Buen Gobierno
- Reglamento Interior del Ayuntamiento
- Reglamento Interno de Administración
- Reglamento de Obra Pública Municipal
- Reglamentación de Planeación
- Reglamento de Catastro Municipal
- Reglamento de Protección Civil
- Reglamento de Salud
- Reglamento de expendios de bebidas alcohólicas.
- Agua Potable
- Drenaje y Alcantarillado
- Seguridad Pública
- Tránsito y Vialidad
- Panteones y Cementerios

Cronología de los Presidentes Municipales

Presidentes Municipales que han ocupado el cargo a partir de los años sesenta.

PRESIDENTE	PERIODO
Eleuterio Lugo.	1964-1967
Ernesto López S.	1967-1969
Salvador Bazan Z.	1969-1973
Narciso Santos S.	1973-1976
Eleuterio Gutiérrez.	1976-1979
Eulogio Zapata Bazan.	1979-1982
Ernesto Zapata F.	1982-1985
Roberto Pérez Rubio.	1985-1988





SISTEMA INTEGRAL DE INFORMACIÓN DEL ESTADO DE HIDALGO
ENCICLOPEDIA DE LOS MUNICIPIOS DEL ESTADO DE HIDALGO
JUÁREZ HIDALGO



Pedro Pérez García.	1988-1991
Faustino Sánchez P.	1991-1994
Valentín Zapata Pérez.	1994-1997
Edgar Salcedo Rangel.	1997-2000
Elmer Céspedes G.	2000-2003
Hilario Marín Hernández	2003-2006
Idalid Zapata Pérez	2006-2009
Noé Zapata Sánchez	2009-2012
Leticia Santos Salcedo	2012-2016

Enciclopedia de los Municipios de Hidalgo
HIDALGO

© 2010. Gobierno del Estado de Hidalgo

© 2011. Gobierno del Estado de Hidalgo, Secretaría de
Planeación Desarrollo Regional y Metropolitano



www.hidalgo.gob.mx

Plaza Juárez s/n Col. Centro, Pachuca de Soto, Hidalgo
Conmutador: 71 76000 ext. 2577 y 2575